aldea

PROGRAMA DE EDUCACIÓN AMBIENTAL
PARA LA COMUNIDAD EDUCATIVA

La Naturaleza y Tú

Propuesta de actividades

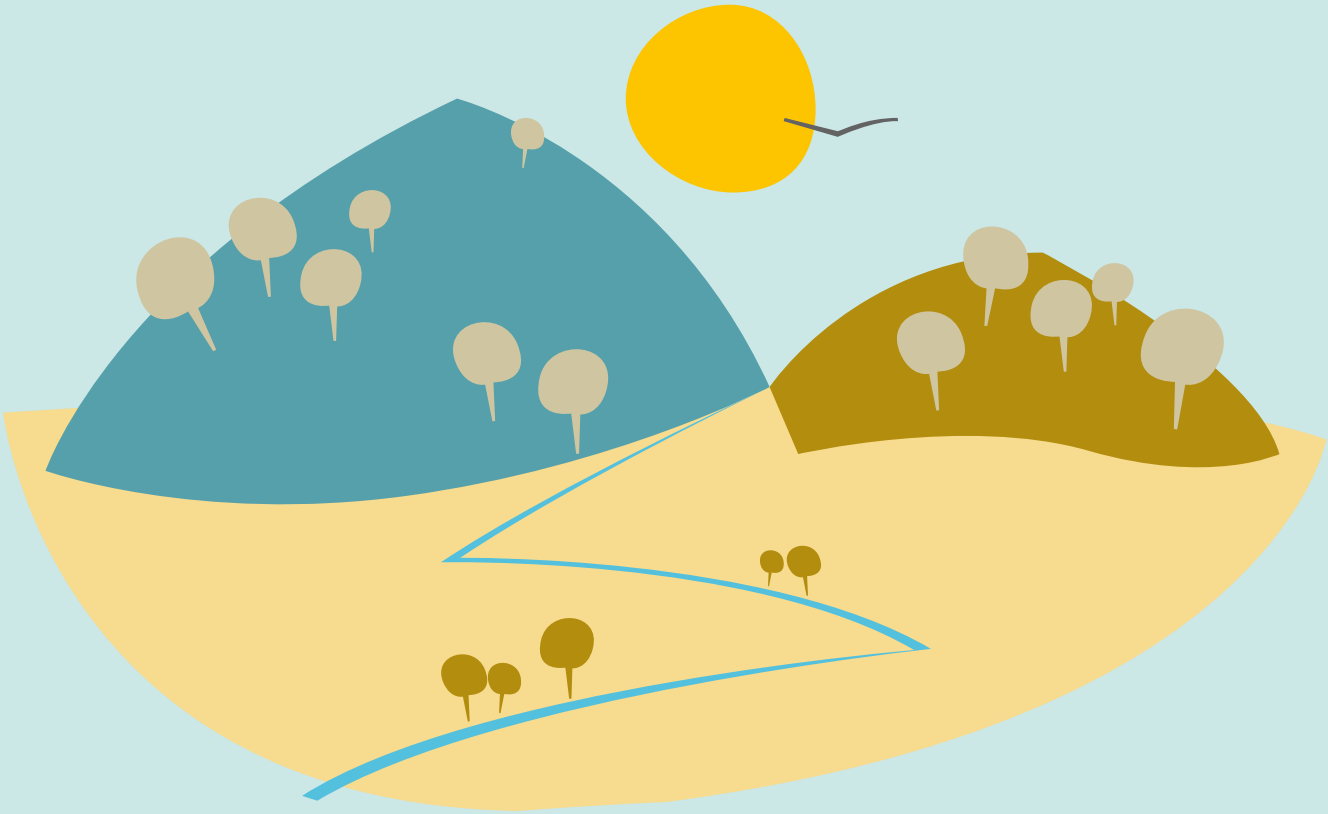

Nombre de la actividad

Los valores del Parque Natural de las Sierras Subbéticas

Áreas curriculares

Áreas relacionadas Educación Primaria y Secundaria

Conocimiento del medio natural, social y cultural.
Educación física y salud.

Competencias claves

1. Comunicación linguística. Conceptos sobre etnología.
2. Conocimiento e interacción con el mundo físico y natural. estudio de los paisajes y aprovechamientos.
3. Competencia cultural y artística.
4. Autonomía e iniciativa personal. Interés por modelos de vida sostenible.

Nivel educativo

Educación Infantil y primer ciclo de Educación Primaria.

Esquema de desarrollo de la actividad

10:00 horas: Recepción en C. V Santa Rita.

- 10:15 horas: Visita al equipamiento y audiovisual.
- 10:45 horas: Inicio de recorrido desde el centro.
- 11:00 horas: Recorrido por un bosque de umbría de gran diversidad botánica.
- 12:00 horas: Parada en la era de Dehesa de Vargas

Actividades complementarias

Visita al Museo de la Almendra.
Visita al Ecomuseo de la Cueva de los Murciélagos.
Visita al Jardín Micológico de la Trufa.

Planteamiento general

La idea es acercar al alumnado a los valores del Parque Natural de las Sierras Subbéticas. Diferentes y curiosos usos de los recursos naturales que podemos encontrar a lo largo de la historia servirán para darnos a conocer la riqueza natural, histórica y cultural de este espacio.

Proceso paso a paso

Actividad 1. Exposición audiovisual en el aula sobre los distintos paisajes que podemos encontrar en la visita y la riqueza natural que alberga.
Actividad 2. Salida práctica de campo. Parada interpretativas para conocer y reconocer determinadas especies.
Actividad 3. Puesta en común de lo aprendido y vivido.

Ideas para la acción

Buscamos las profesiones que se pueden dar en el Parque Natural de las Sierras Subbéticas
Elige tu planta, tu animal y tu hongo favorito de las fotos del C.V Santa Rita

Materiales necesarios

Exposición audiovisual, cuadernos y lápices, cámara fotográfica

Preguntas para dinamizar

¿A qué grupo animal pertenece el musgaño de cabrera?
¿Qué plantas nos sirve para condimentar la pizza?

Qué entiendes por...?

Planta aromática, seta, geoparque

Otras actividades

El jardín exterior de La Trufa, cuenta con una exquisita representación de los bosques andaluces que podremos conocer en un cómodo recorrido. Dicho itinerario a su vez, pone en valor distintos recursos naturales y nos permite disfrutar de unas fantásticas vistas del espacio natural protegido desde este enclave.

Información complementaria
(recursos digitales)

Guía Oficial del Parque Natural Sierras Subbéticas:
http://www.juntadeandalucia.es/medioambiente/servtc5/ventana/publicacionesEspNat.do?idEspacio=7414

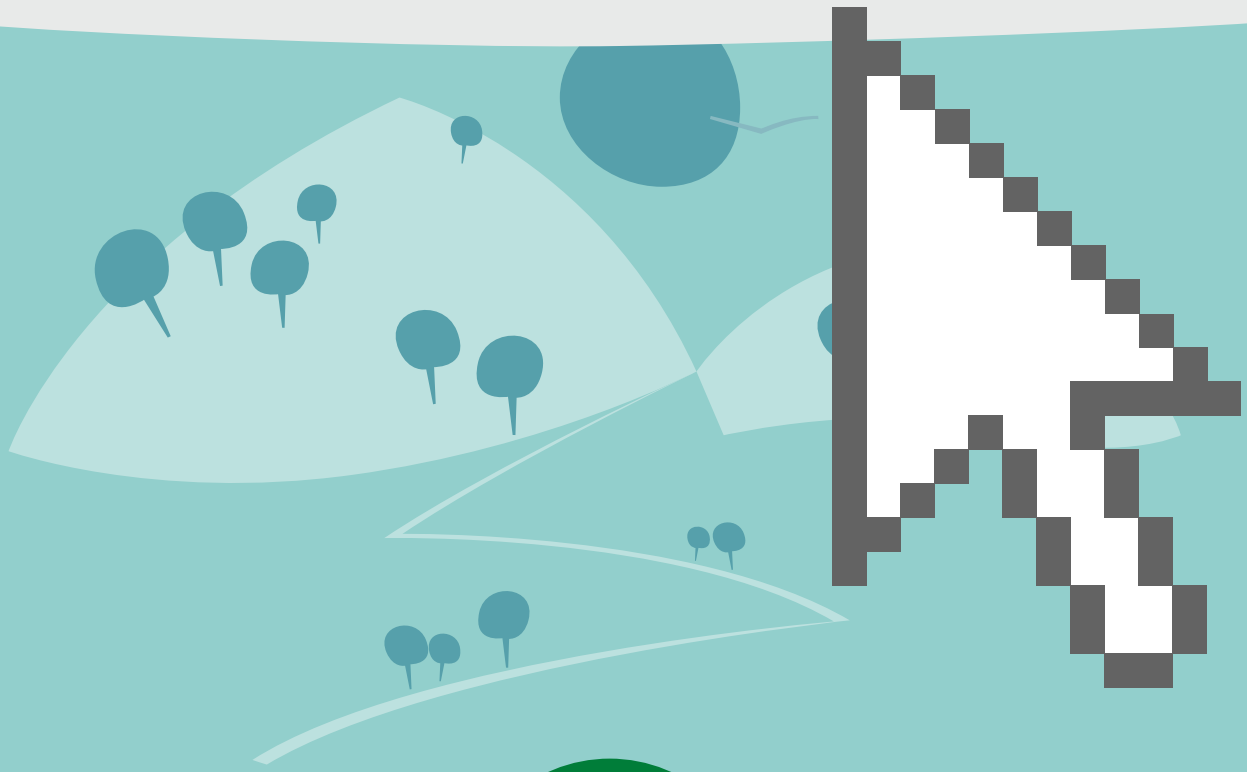

JUNTA DE ANDALUCIA
CONSEJERÍA DE EDUCACIÓN
CONSEJERÍA DE MEDIO AMBIENTE Y ORDENACIÓN DEL TERRITORIO