aldea

PROGRAMA DE EDUCACIÓN AMBIENTAL
PARA LA COMUNIDAD EDUCATIVA

La Naturaleza y Tú

Propuesta de actividades

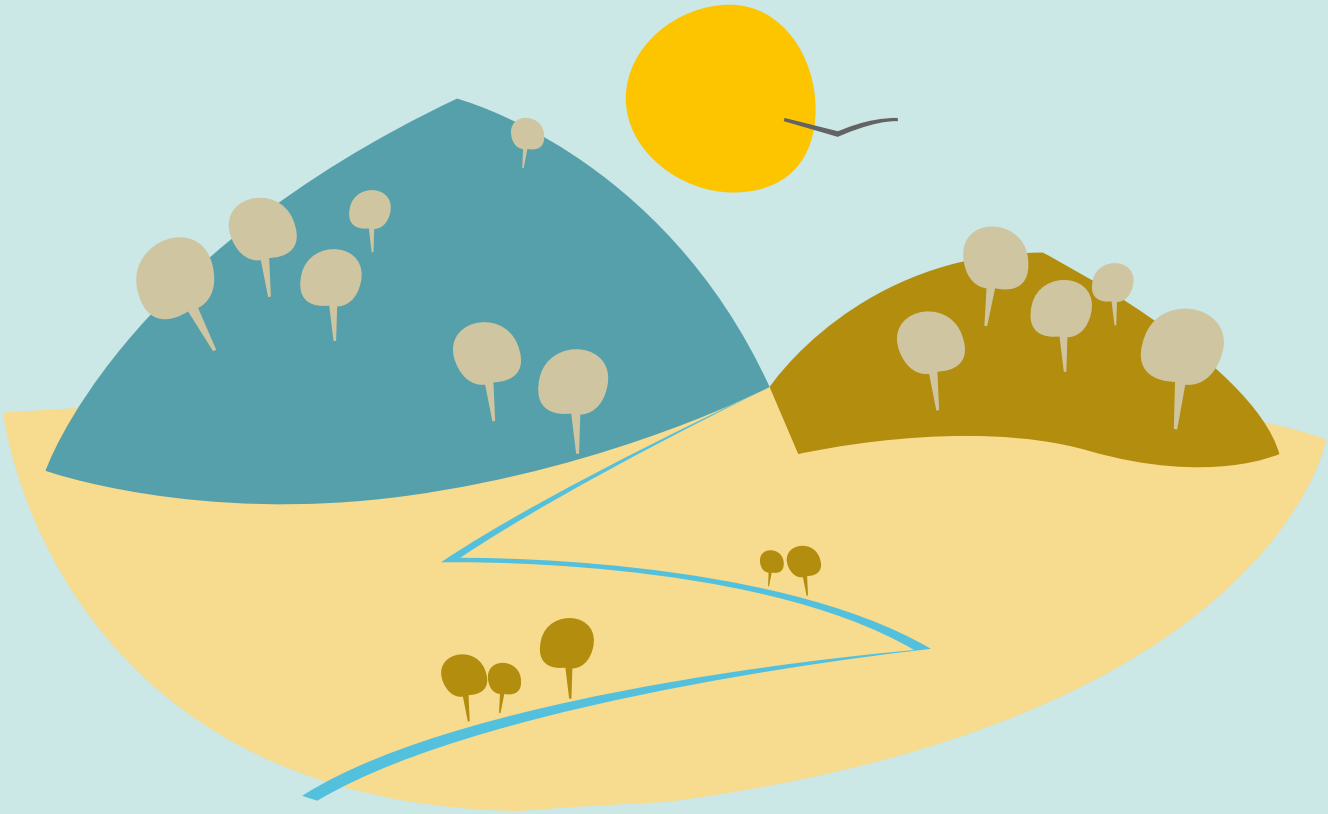

Nombre de la actividad

Nos rodean

Áreas curriculares

Áreas relacionadas Educación Primaria y Secundaria

Conocimiento del entorno, Conocimiento de sí mismo (Infantil); Ciencias Naturales, Ciencias Sociales, Lengua Castellana (Primaria)

Competencias claves

Comunicación Lingüística; conciencia y expresión cultural; competencia social y cívica; competencia para aprender a aprender; sentido de iniciativa y espíritu emprendedor.

Nivel educativo

Infantil y primer Ciclo de Primaria

Esquema de desarrollo de la actividad

-Recepción y presentación
-Activación de conocimientos previos
-Visita al espacio natural: sendero universal de Narváez. A lo largo del recorrido, reconocimiento e interpretación de huellas y rastros de animales.
-Taller: reconocimiento, imprimación y mosaico de

Actividades complementarias

Taller de tisanas

Taller de molienda de trigo y amasado de pan

Planteamiento general

En el marco de las actuaciones para la conservación de la biodiversidad y para el fomento de la sostenibilidad del aprovechamiento de los recursos del medio natural el Programa Regional pretende divulgar información acerca de la vida faunística del Parque Sierra de Baza.

Uno de los objetivos principales que se persiguen en esta actividad es el de desarrollar la habilidad para interactuar con el mundo físico, tanto en sus aspectos naturales como en los generados por la acción humana, de tal modo que se posibilite la comprensión de la extinción de una especie

Proceso paso a paso

1. ANTES DE LA VISITA

Actividad de localización del Parque Natural Sierra de Baza y presentación del entorno, sobre la página web oficial del programa de visitas a espacios naturales:

http://www.juntadeandalucia.es/medioambiente/servtc5/ventana/busquedaEspacios.do

Ideas para la acción

Favorecer el mayor conocimiento de la vida faunística de la Sierra de Baza, así como la importancia de su conservación y reproducción.

Contribuir a la divulgación de los motivos de extinción de las especies, los programas de reintroducción, así como los logros conseguidos por las administraciones en colaboración con el

Materiales necesarios

Plastilina, cola transparente, brochas, plancha de madera de ocume, rotuladores permanentes y

Preguntas para dinamizar

¿Qué animales has conocido en la Parque Natural Sierra de Baza?
¿Dónde puedes encontrar sus huellas?
¿Qué nos enseñan las huellas de esos animales?
¿Qué otros rastros nos dicen como viven esos animales?
¿Qué condiciones reúne la Sierra de Baza para ser el lugar en el que quieren vivir?

Qué entiendes por...?

Alimentación, huellas, excrementos, longevidad, reproducción, gestación, hábitat, fitófago, carnívoro, herbívoro...

Otras actividades

En el Centro De Visitantes: para Infantil, como actividad de ampliación se ofrece una fábula dramatizada y para Primaria, por grupos organizar un concurso donde se valore el ingenio y la creatividad en “El rap de Narváez”.

Fuera del entorno del Centro de Visitantes: visita al Museo Arqueológico de Baza,

Información complementaria
(recursos digitales)

Para aprender un poco más consulte las fichas de Fauna Silvestre Ibérica de la revista digital SierradeBaza2004-07.

http://www.tiotobas.com/sites/default/files/guiaparquesierrabaza.pdf

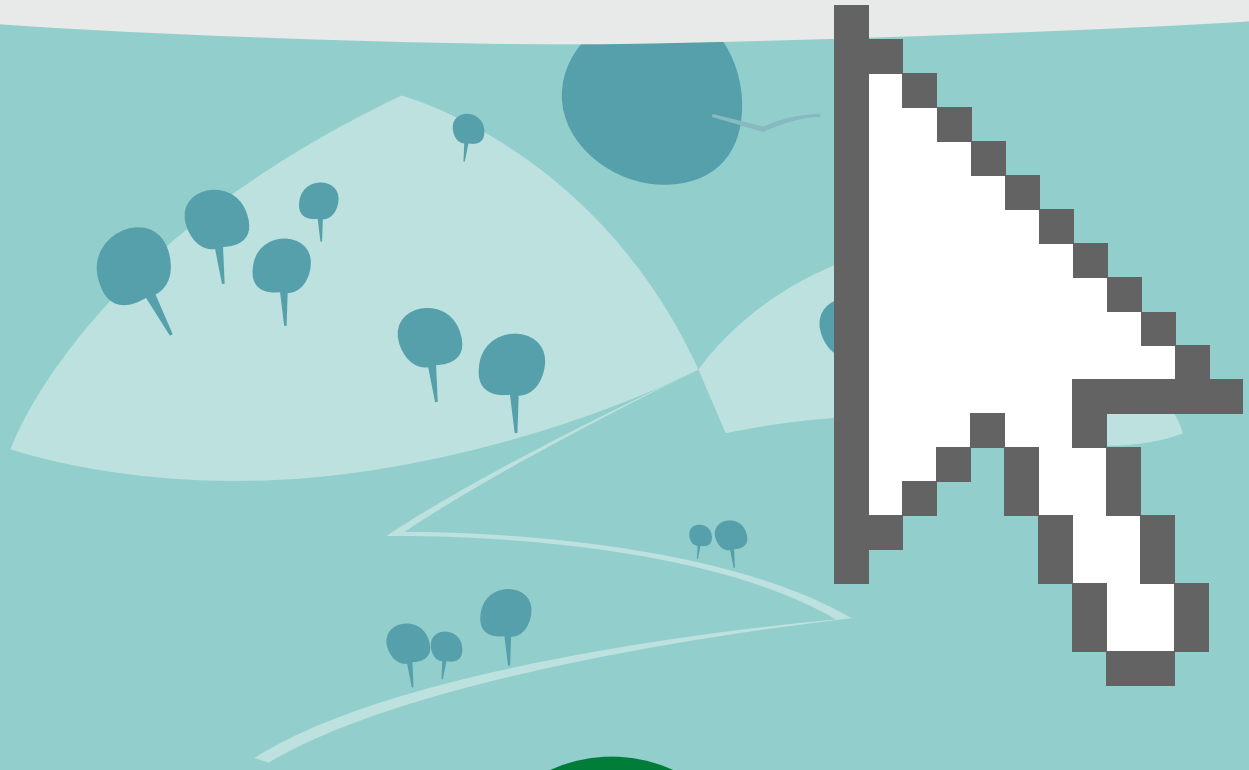

JUNTA DE ANDALUCIA
CONSEJERÍA DE EDUCACIÓN
CONSEJERÍA DE MEDIO AMBIENTE Y ORDENACIÓN DEL TERRITORIO