

Demarcación Hidrográfica del Guadalete y Barbate

Revisión de tercer ciclo (2021-2027)

PLAN HIDROLÓGICO

(Documento para consulta pública)

APÉNDICE II.2 SERIES DE APORTACIONES POR MASA DE AGUA



Unión Europea
Fondo Europeo
de Desarrollo Regional

Andalucía
se mueve con Europa



Junta de Andalucía

ES063MSPF000117970 Río Guadalporcén

1940/41-2017/18

Serie completa

[hm ³]	Oct	Nov	Dic	Ene	Feb	Mar	Abr	May	Jun	Jul	Ago	Sep	Total
Máximo	7,850	17,963	36,482	48,161	36,730	36,848	11,650	6,199	4,395	4,250	4,114	3,988	128,322
Mínimo	0,667	0,729	0,716	0,800	0,778	0,681	0,799	0,775	0,753	0,730	0,709	0,687	9,821
Media	2,198	2,944	5,355	4,967	5,327	4,719	2,787	2,287	2,023	1,954	1,894	1,855	38,309

Percentil 1%	0,737	0,813	0,847	0,867	0,839	0,804	0,859	0,828	0,771	0,745	0,721	0,709	10,642
Percentil 5%	1,014	0,985	1,061	1,146	1,238	1,216	1,193	1,076	1,039	1,007	0,976	0,950	14,440
Percentil 10%	1,130	1,127	1,273	1,420	1,378	1,463	1,314	1,234	1,179	1,141	1,106	1,072	16,445
Percentil 25%	1,466	1,518	1,702	1,692	1,681	1,838	1,772	1,586	1,573	1,484	1,437	1,429	22,316
Percentil 50%	1,971	1,883	2,349	2,638	2,722	2,686	2,284	2,102	1,878	1,820	1,764	1,716	32,516
Desviación típica	1,217	2,884	7,499	6,839	6,692	6,113	1,628	0,981	0,757	0,730	0,706	0,696	23,276
Coef. variación	0,554	0,979	1,400	1,377	1,256	1,295	0,584	0,429	0,374	0,373	0,373	0,375	0,608

1980/81-2017/18

Serie para asignación y reserva

[hm ³]	Oct	Nov	Dic	Ene	Feb	Mar	Abr	May	Jun	Jul	Ago	Sep	Total
Máximo	5,593	17,963	36,277	23,384	24,364	36,848	4,665	3,236	2,594	2,509	2,429	2,354	95,402
Mínimo	0,667	0,729	0,716	0,800	0,778	0,681	0,799	0,775	0,753	0,730	0,709	0,687	9,821
Media	1,842	2,936	5,210	3,843	3,628	3,862	2,253	1,848	1,700	1,643	1,594	1,553	31,911

Percentil 1%	0,700	0,770	0,779	0,832	0,807	0,740	0,828	0,801	0,761	0,737	0,715	0,698	10,216
Percentil 5%	0,910	0,943	0,921	0,990	1,067	0,899	1,024	0,928	0,826	0,800	0,774	0,756	11,221
Percentil 10%	1,007	1,031	1,060	1,250	1,332	1,204	1,208	1,065	1,029	0,997	0,966	0,943	14,362
Percentil 25%	1,386	1,462	1,503	1,647	1,615	1,695	1,647	1,533	1,484	1,438	1,395	1,355	20,313
Percentil 50%	1,765	1,806	2,023	2,094	2,343	2,000	2,071	1,910	1,719	1,664	1,611	1,562	26,460
Desviación típica	0,817	3,198	7,950	4,454	4,472	6,626	0,975	0,577	0,485	0,469	0,455	0,443	18,508
Coef. variación	0,444	1,089	1,526	1,159	1,232	1,716	0,433	0,312	0,285	0,285	0,285	0,285	0,580

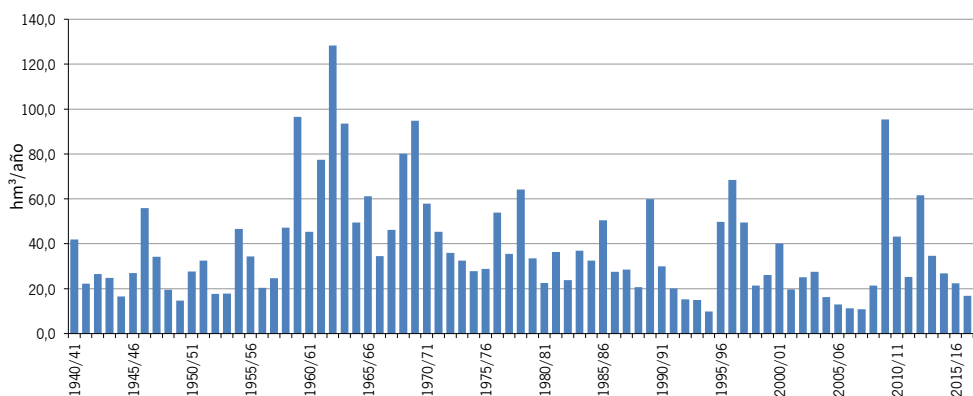
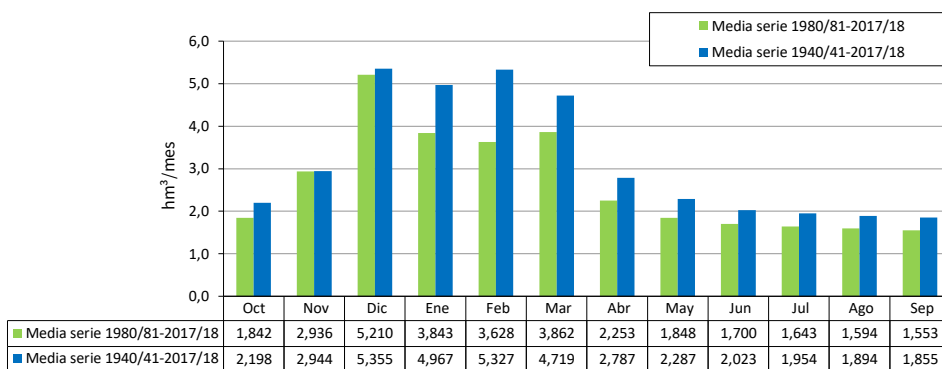

ES063MSPF000117960 Arroyo Bermejo

1940/41-2017/18

Serie completa

[hm ³]	Oct	Nov	Dic	Ene	Feb	Mar	Abr	May	Jun	Jul	Ago	Sep	Total
Máximo	2,790	4,574	10,456	12,057	8,548	10,021	2,237	1,634	0,291	0,134	0,157	0,618	23,283
Mínimo	0,013	0,025	0,034	0,044	0,045	0,051	0,047	0,034	0,030	0,022	0,017	0,014	1,046
Media	0,348	0,714	1,398	1,417	1,420	1,209	0,495	0,284	0,106	0,070	0,053	0,072	7,588

Percentil 1%	0,019	0,028	0,054	0,052	0,051	0,062	0,054	0,038	0,030	0,024	0,020	0,018	1,084
Percentil 5%	0,029	0,040	0,070	0,079	0,082	0,087	0,078	0,054	0,039	0,030	0,026	0,024	1,204
Percentil 10%	0,036	0,046	0,095	0,105	0,093	0,114	0,093	0,082	0,053	0,038	0,031	0,027	1,711
Percentil 25%	0,058	0,121	0,150	0,201	0,192	0,217	0,153	0,106	0,075	0,051	0,042	0,039	3,175
Percentil 50%	0,132	0,313	0,583	0,635	0,485	0,600	0,292	0,184	0,102	0,068	0,052	0,052	6,041
Desviación típica	0,526	1,064	2,137	2,026	1,918	1,778	0,500	0,333	0,047	0,025	0,021	0,092	5,508
Coef. variación	1,510	1,490	1,529	1,430	1,351	1,471	1,010	1,173	0,438	0,360	0,394	1,265	0,726

1980/81-2017/18

Serie para asignación y reserva

[hm ³]	Oct	Nov	Dic	Ene	Feb	Mar	Abr	May	Jun	Jul	Ago	Sep	Total
Máximo	2,615	4,387	10,456	8,235	7,507	10,021	1,747	1,028	0,167	0,101	0,157	0,208	22,844
Mínimo	0,013	0,025	0,069	0,058	0,045	0,069	0,062	0,039	0,030	0,022	0,017	0,014	1,046
Media	0,344	0,916	1,542	1,229	1,094	1,024	0,450	0,209	0,094	0,062	0,049	0,057	7,071

Percentil 1%	0,017	0,035	0,069	0,058	0,052	0,073	0,068	0,045	0,033	0,024	0,020	0,017	1,066
Percentil 5%	0,027	0,058	0,070	0,079	0,086	0,087	0,085	0,065	0,046	0,034	0,026	0,024	1,186
Percentil 10%	0,035	0,069	0,083	0,105	0,099	0,096	0,115	0,080	0,051	0,037	0,030	0,026	1,738
Percentil 25%	0,069	0,133	0,138	0,195	0,210	0,167	0,151	0,098	0,068	0,048	0,036	0,039	2,473
Percentil 50%	0,167	0,422	0,268	0,640	0,597	0,341	0,292	0,160	0,089	0,060	0,046	0,051	5,834
Desviación típica	0,476	1,233	2,424	1,640	1,470	1,985	0,429	0,186	0,036	0,020	0,023	0,035	5,498
Coef. variación	1,384	1,346	1,572	1,334	1,344	1,938	0,953	0,891	0,379	0,326	0,466	0,606	0,778

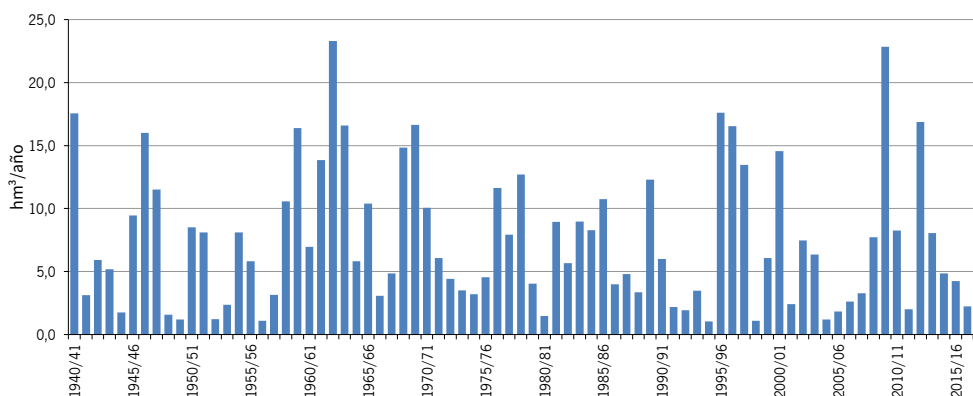
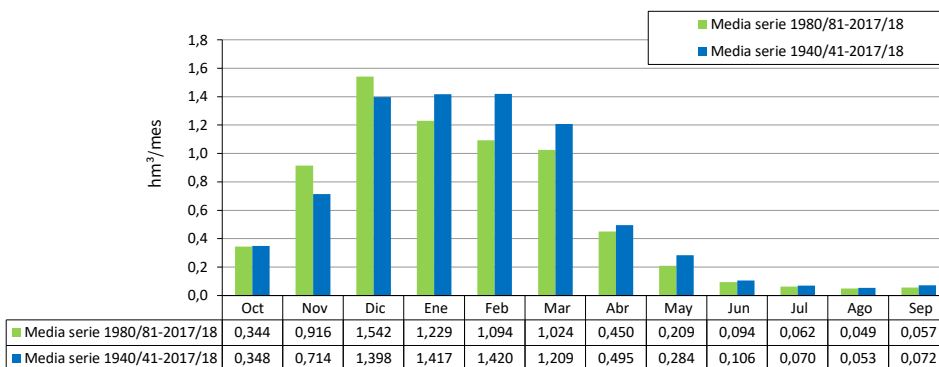

ES063MSPF000117950 Arroyo de la Villalona

1940/41-2017/18

Serie completa

[hm ³]	Oct	Nov	Dic	Ene	Feb	Mar	Abr	May	Jun	Jul	Ago	Sep	Total
Máximo	8,723	14,861	33,465	34,863	29,302	39,533	6,048	6,805	0,495	0,166	0,254	1,290	75,682
Mínimo	0,019	0,043	0,028	0,043	0,039	0,035	0,031	0,023	0,025	0,021	0,022	0,020	1,033
Media	0,903	1,768	3,707	3,881	4,183	3,630	1,310	0,535	0,085	0,062	0,062	0,122	20,249

Percentil 1%	0,035	0,046	0,032	0,052	0,045	0,036	0,037	0,034	0,025	0,023	0,023	0,027	1,323
Percentil 5%	0,046	0,054	0,057	0,058	0,063	0,063	0,053	0,042	0,033	0,030	0,031	0,032	2,132
Percentil 10%	0,050	0,062	0,061	0,100	0,100	0,077	0,070	0,051	0,037	0,034	0,034	0,039	3,197
Percentil 25%	0,065	0,148	0,129	0,292	0,249	0,222	0,200	0,073	0,049	0,045	0,044	0,051	6,154
Percentil 50%	0,239	0,561	0,965	1,385	1,341	1,203	0,581	0,124	0,061	0,056	0,055	0,075	16,181
Desviación típica	1,659	3,005	6,356	5,922	6,215	6,480	1,662	1,120	0,081	0,027	0,032	0,197	17,039
Coef. variación	1,837	1,700	1,714	1,526	1,486	1,785	1,269	2,092	0,944	0,437	0,507	1,620	0,841

1980/81-2017/18

Serie para asignación y reserva

[hm ³]	Oct	Nov	Dic	Ene	Feb	Mar	Abr	May	Jun	Jul	Ago	Sep	Total
Máximo	6,117	14,861	33,465	25,992	29,302	39,533	4,297	3,376	0,495	0,085	0,254	0,418	75,682
Mínimo	0,019	0,043	0,028	0,043	0,039	0,035	0,031	0,023	0,025	0,021	0,022	0,020	1,033
Media	0,784	2,290	4,030	3,345	3,160	3,037	0,996	0,353	0,068	0,051	0,055	0,089	18,259

Percentil 1%	0,027	0,045	0,030	0,047	0,042	0,036	0,034	0,029	0,025	0,022	0,023	0,024	1,172
Percentil 5%	0,044	0,055	0,045	0,057	0,054	0,057	0,051	0,042	0,030	0,024	0,024	0,030	1,605
Percentil 10%	0,049	0,063	0,058	0,058	0,064	0,063	0,060	0,050	0,034	0,030	0,031	0,034	3,092
Percentil 25%	0,065	0,162	0,084	0,197	0,176	0,100	0,183	0,060	0,044	0,043	0,041	0,050	4,022
Percentil 50%	0,248	0,671	0,563	1,088	1,027	0,356	0,431	0,083	0,057	0,054	0,051	0,074	11,557
Desviación típica	1,282	3,578	7,392	5,303	5,471	7,545	1,170	0,697	0,074	0,016	0,037	0,072	17,994
Coef. variación	1,635	1,563	1,834	1,585	1,731	2,484	1,175	1,975	1,087	0,316	0,663	0,812	0,986

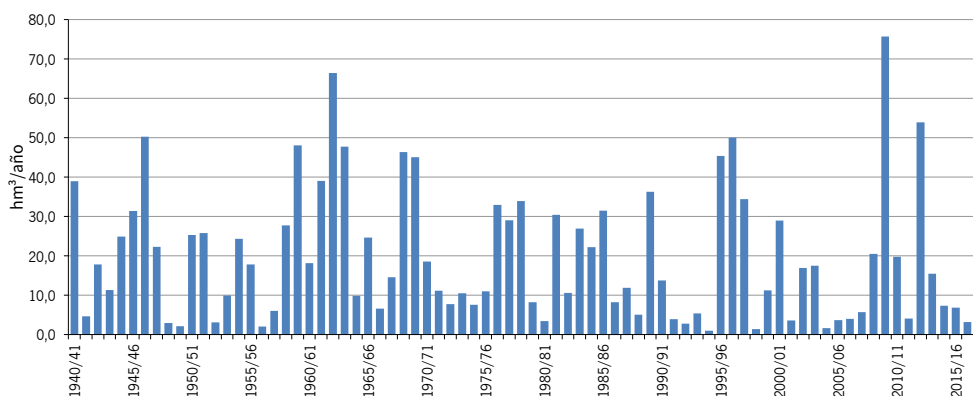
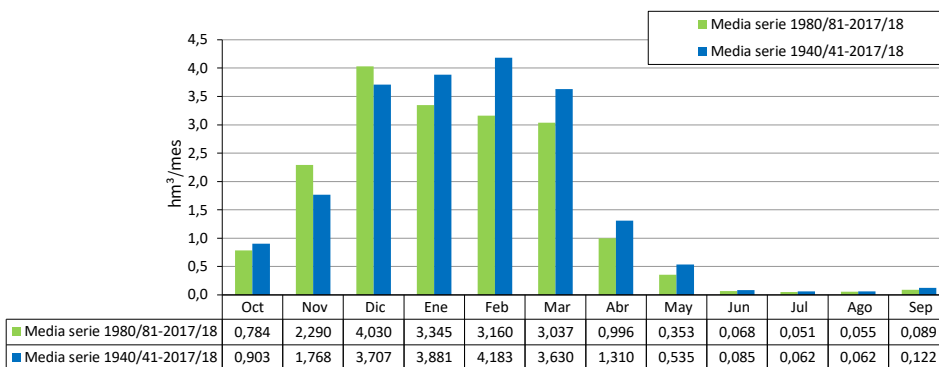

ES063MSPF000119390 Arroyo del Águila

1940/41-2017/18

Serie completa

[hm ³]	Oct	Nov	Dic	Ene	Feb	Mar	Abr	May	Jun	Jul	Ago	Sep	Total
Máximo	13,007	15,811	33,659	35,631	31,698	33,217	12,363	8,378	2,927	0,926	0,673	2,060	90,607
Mínimo	0,047	0,108	0,343	0,326	0,461	0,213	0,244	0,161	0,122	0,093	0,073	0,059	5,606
Media	1,522	3,302	7,480	7,503	6,870	5,095	3,026	1,562	0,614	0,419	0,319	0,340	38,054

Percentil 1%	0,102	0,151	0,348	0,441	0,668	0,399	0,323	0,166	0,123	0,094	0,075	0,061	6,638
Percentil 5%	0,150	0,245	0,615	0,679	0,849	0,650	0,501	0,292	0,178	0,137	0,105	0,109	9,217
Percentil 10%	0,236	0,275	0,952	0,845	0,966	0,724	0,856	0,420	0,258	0,194	0,147	0,135	13,205
Percentil 25%	0,338	0,521	1,650	2,067	2,027	1,238	1,351	0,617	0,394	0,286	0,222	0,185	20,598
Percentil 50%	0,597	2,065	5,048	4,678	4,100	2,962	2,314	1,010	0,560	0,412	0,315	0,273	33,895
Desviación típica	2,150	3,775	7,926	7,596	7,113	6,278	2,537	1,609	0,387	0,181	0,136	0,310	20,872
Coef. variación	1,413	1,143	1,060	1,012	1,035	1,232	0,838	1,030	0,630	0,433	0,425	0,911	0,548

1980/81-2017/18

Serie para asignación y reserva

[hm ³]	Oct	Nov	Dic	Ene	Feb	Mar	Abr	May	Jun	Jul	Ago	Sep	Total
Máximo	7,938	15,294	27,694	27,838	24,497	33,217	10,073	5,558	1,351	0,667	0,501	1,252	74,167
Mínimo	0,047	0,108	0,349	0,326	0,461	0,213	0,244	0,161	0,122	0,093	0,073	0,059	5,606
Media	1,300	3,802	6,571	6,162	5,398	3,954	2,652	1,171	0,501	0,359	0,277	0,270	32,418

Percentil 1%	0,073	0,160	0,374	0,381	0,560	0,302	0,282	0,164	0,122	0,093	0,074	0,060	6,102
Percentil 5%	0,127	0,253	0,502	0,499	0,740	0,493	0,427	0,231	0,151	0,116	0,090	0,098	7,456
Percentil 10%	0,199	0,281	0,649	0,683	0,840	0,650	0,683	0,378	0,235	0,178	0,135	0,127	9,212
Percentil 25%	0,332	0,528	1,023	1,388	1,317	0,896	1,325	0,509	0,315	0,231	0,179	0,160	15,704
Percentil 50%	0,635	1,625	2,223	3,868	3,361	1,717	2,308	0,814	0,448	0,335	0,260	0,234	29,627
Desviación típica	1,725	4,238	7,982	6,478	5,900	7,033	2,069	1,162	0,250	0,160	0,122	0,198	20,015
Coef. variación	1,327	1,114	1,215	1,051	1,093	1,779	0,780	0,992	0,499	0,447	0,440	0,734	0,617

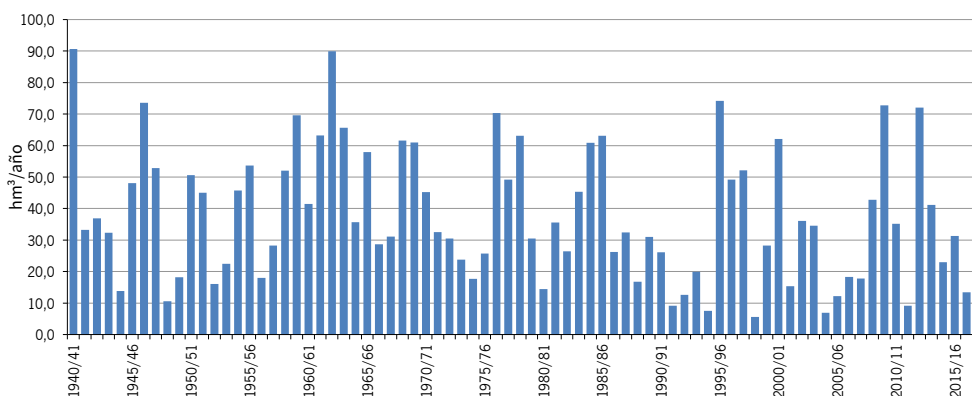
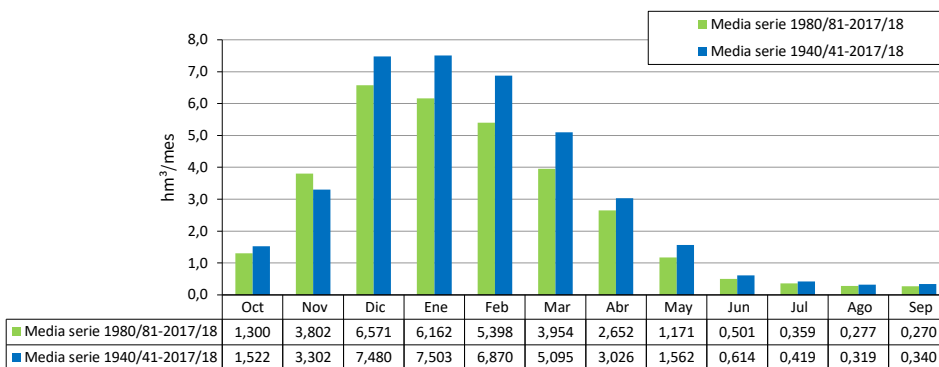

ES063MSPF000119380 Arroyo de Montecorto

1940/41-2017/18

Serie completa

[hm ³]	Oct	Nov	Dic	Ene	Feb	Mar	Abr	May	Jun	Jul	Ago	Sep	Total
Máximo	2,568	5,308	9,678	14,262	8,471	8,551	3,599	2,146	0,616	0,398	0,384	0,560	27,252
Mínimo	0,062	0,096	0,111	0,144	0,182	0,143	0,086	0,072	0,071	0,068	0,066	0,064	1,383
Media	0,404	0,753	1,751	1,795	1,694	1,385	0,711	0,398	0,196	0,182	0,178	0,184	9,629

Percentil 1%	0,080	0,106	0,158	0,149	0,186	0,144	0,116	0,091	0,072	0,069	0,067	0,071	1,977
Percentil 5%	0,108	0,124	0,188	0,189	0,240	0,189	0,165	0,115	0,097	0,094	0,091	0,090	2,645
Percentil 10%	0,128	0,138	0,227	0,205	0,274	0,232	0,198	0,129	0,110	0,107	0,103	0,101	3,037
Percentil 25%	0,157	0,188	0,314	0,360	0,429	0,336	0,346	0,180	0,148	0,138	0,134	0,134	4,492
Percentil 50%	0,239	0,396	0,976	1,096	0,893	0,841	0,487	0,255	0,175	0,170	0,165	0,160	8,827
Desviación típica	0,433	0,940	2,173	2,259	1,900	1,627	0,617	0,384	0,086	0,068	0,066	0,084	5,843
Coef. variación	1,072	1,249	1,241	1,259	1,122	1,175	0,868	0,965	0,441	0,374	0,373	0,456	0,607

1980/81-2017/18

Serie para asignación y reserva

[hm ³]	Oct	Nov	Dic	Ene	Feb	Mar	Abr	May	Jun	Jul	Ago	Sep	Total
Máximo	1,914	3,764	9,384	8,108	6,347	8,551	2,171	1,071	0,243	0,234	0,231	0,224	22,697
Mínimo	0,062	0,109	0,111	0,144	0,182	0,143	0,086	0,072	0,071	0,068	0,066	0,064	1,383
Media	0,342	0,818	1,705	1,396	1,234	1,038	0,599	0,280	0,160	0,153	0,150	0,149	8,024

Percentil 1%	0,071	0,110	0,134	0,146	0,193	0,143	0,101	0,081	0,071	0,069	0,067	0,067	1,669
Percentil 5%	0,103	0,123	0,172	0,183	0,219	0,164	0,135	0,110	0,077	0,074	0,072	0,074	2,351
Percentil 10%	0,120	0,136	0,201	0,196	0,259	0,208	0,186	0,118	0,096	0,093	0,090	0,089	2,847
Percentil 25%	0,158	0,200	0,238	0,303	0,362	0,240	0,329	0,154	0,139	0,134	0,130	0,128	3,651
Percentil 50%	0,228	0,400	0,498	0,838	0,893	0,428	0,472	0,226	0,166	0,155	0,150	0,151	7,024
Desviación típica	0,331	0,960	2,300	1,612	1,316	1,700	0,459	0,220	0,046	0,044	0,044	0,044	5,121
Coef. variación	0,968	1,173	1,349	1,155	1,067	1,638	0,765	0,784	0,286	0,285	0,294	0,293	0,638

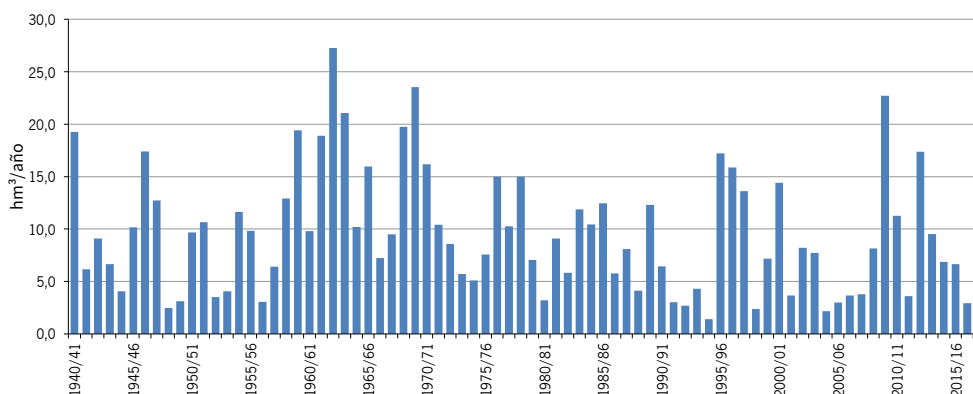
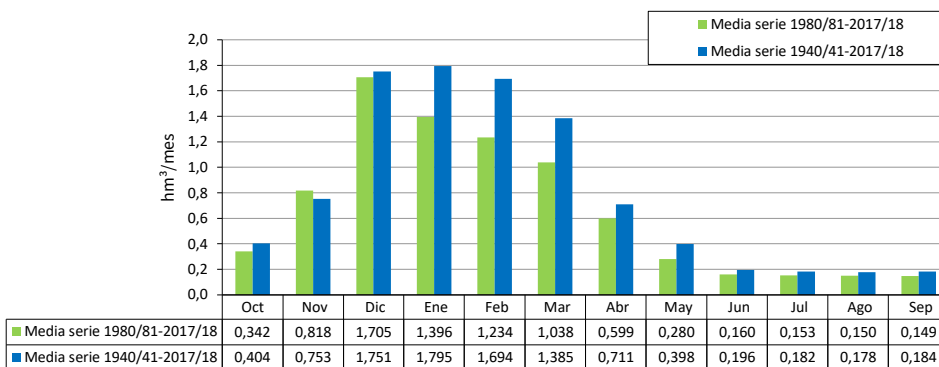

ES063MSPF000206130 Arroyo de Los Molinos

1940/41-2017/18

Serie completa

[hm ³]	Oct	Nov	Dic	Ene	Feb	Mar	Abr	May	Jun	Jul	Ago	Sep	Total
Máximo	21,176	30,533	59,087	72,439	55,008	58,698	19,522	12,989	4,602	1,897	1,549	3,915	164,789
Mínimo	0,168	0,374	0,789	0,741	1,164	0,695	0,582	0,380	0,310	0,255	0,221	0,193	12,021
Media	2,751	5,734	12,797	12,593	11,929	9,154	5,167	2,845	1,297	0,977	0,798	0,812	66,853

Percentil 1%	0,324	0,451	0,869	0,977	1,280	0,840	0,627	0,436	0,359	0,304	0,264	0,237	12,277
Percentil 5%	0,408	0,651	1,081	1,346	1,592	1,182	0,980	0,659	0,498	0,421	0,361	0,334	18,280
Percentil 10%	0,578	0,700	1,677	1,513	2,045	1,589	1,657	0,890	0,611	0,491	0,403	0,381	22,575
Percentil 25%	0,833	1,095	2,752	3,317	3,686	2,277	2,510	1,250	0,878	0,669	0,535	0,533	34,600
Percentil 50%	1,211	3,463	8,240	7,898	6,919	5,571	3,940	2,090	1,270	1,000	0,814	0,705	61,968
Desviación típica	3,537	6,551	13,990	13,397	12,430	10,904	4,155	2,573	0,646	0,379	0,301	0,543	36,907
Coef. variación	1,286	1,143	1,093	1,064	1,042	1,191	0,804	0,904	0,498	0,388	0,377	0,669	0,552

1980/81-2017/18

Serie para asignación y reserva

[hm ³]	Oct	Nov	Dic	Ene	Feb	Mar	Abr	May	Jun	Jul	Ago	Sep	Total
Máximo	13,973	25,770	54,905	50,662	38,399	58,698	16,441	8,798	2,333	1,458	1,160	1,975	139,919
Mínimo	0,168	0,374	0,894	0,741	1,164	0,695	0,582	0,380	0,310	0,255	0,221	0,193	12,021
Media	2,389	6,566	11,728	10,197	9,142	7,114	4,518	2,129	1,073	0,833	0,686	0,648	57,025

Percentil 1%	0,243	0,461	0,948	0,854	1,220	0,765	0,603	0,407	0,333	0,279	0,242	0,214	12,144
Percentil 5%	0,385	0,666	1,048	1,050	1,491	1,053	0,853	0,599	0,466	0,400	0,349	0,319	13,158
Percentil 10%	0,543	0,717	1,407	1,388	1,607	1,283	1,300	0,804	0,598	0,484	0,398	0,347	18,546
Percentil 25%	0,833	1,172	1,820	2,557	2,466	1,798	2,379	1,083	0,752	0,587	0,476	0,449	27,636
Percentil 50%	1,242	3,092	3,375	6,457	6,074	3,457	3,857	1,655	0,978	0,788	0,665	0,610	50,126
Desviación típica	2,812	7,241	14,685	10,784	9,611	12,056	3,406	1,792	0,443	0,317	0,253	0,309	34,799
Coef. variación	1,177	1,103	1,252	1,058	1,051	1,695	0,754	0,842	0,413	0,380	0,368	0,476	0,610

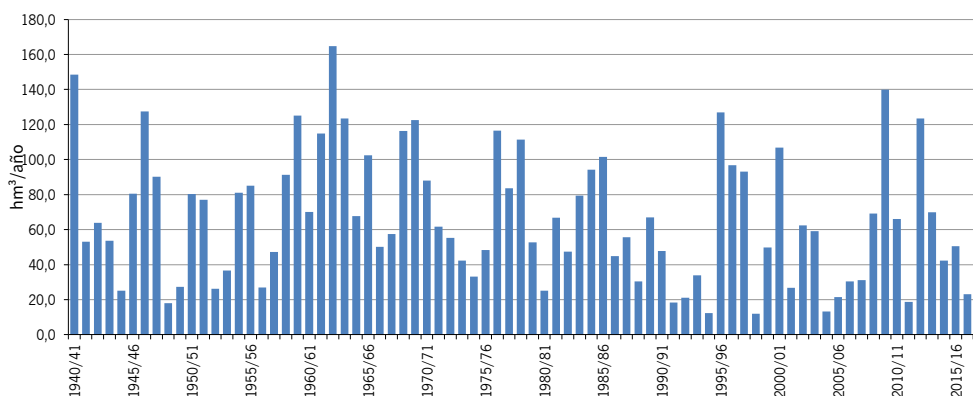
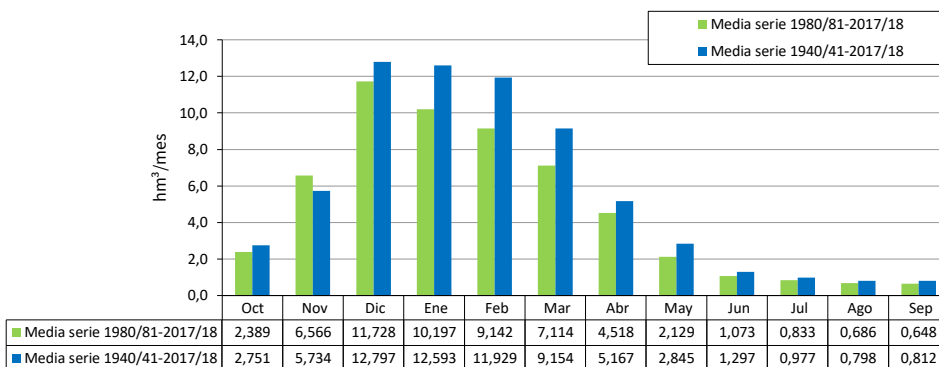

ES063MSPF005200350 Río Guadalete I

1940/41-2017/18

Serie completa

[hm ³]	Oct	Nov	Dic	Ene	Feb	Mar	Abr	May	Jun	Jul	Ago	Sep	Total
Máximo	21,409	30,970	59,827	73,501	55,802	59,639	19,760	13,149	4,606	1,897	1,549	3,975	167,349
Mínimo	0,168	0,374	0,789	0,741	1,164	0,695	0,582	0,380	0,310	0,255	0,221	0,193	12,031
Media	2,769	5,782	12,922	12,722	12,071	9,275	5,208	2,861	1,297	0,977	0,798	0,814	67,496

Percentil 1%	0,324	0,451	0,869	0,977	1,280	0,841	0,627	0,436	0,359	0,304	0,264	0,237	12,285
Percentil 5%	0,408	0,651	1,081	1,346	1,593	1,182	0,980	0,659	0,498	0,421	0,361	0,334	18,350
Percentil 10%	0,578	0,700	1,678	1,513	2,046	1,596	1,659	0,890	0,611	0,491	0,403	0,381	22,621
Percentil 25%	0,835	1,097	2,752	3,323	3,699	2,287	2,512	1,251	0,878	0,669	0,535	0,533	34,739
Percentil 50%	1,212	3,471	8,263	8,008	6,983	5,638	3,954	2,093	1,270	1,000	0,814	0,705	62,500
Desviación típica	3,577	6,638	14,198	13,598	12,639	11,099	4,214	2,605	0,646	0,379	0,301	0,550	37,456
Coef. variación	1,292	1,148	1,099	1,069	1,047	1,197	0,809	0,911	0,498	0,388	0,377	0,675	0,555

1980/81-2017/18

Serie para asignación y reserva

[hm ³]	Oct	Nov	Dic	Ene	Feb	Mar	Abr	May	Jun	Jul	Ago	Sep	Total
Máximo	14,150	26,103	56,043	51,602	39,232	59,639	16,661	8,895	2,333	1,458	1,160	1,979	142,125
Mínimo	0,168	0,374	0,894	0,741	1,164	0,695	0,582	0,380	0,310	0,255	0,221	0,193	12,031
Media	2,405	6,630	11,862	10,299	9,235	7,206	4,552	2,137	1,073	0,833	0,686	0,649	57,567

Percentil 1%	0,243	0,461	0,948	0,854	1,220	0,765	0,603	0,407	0,333	0,279	0,242	0,214	12,153
Percentil 5%	0,385	0,666	1,048	1,050	1,491	1,053	0,853	0,599	0,466	0,400	0,349	0,319	13,172
Percentil 10%	0,543	0,717	1,407	1,389	1,607	1,283	1,300	0,804	0,598	0,484	0,398	0,347	18,606
Percentil 25%	0,835	1,177	1,821	2,559	2,471	1,801	2,380	1,083	0,752	0,587	0,476	0,449	27,699
Percentil 50%	1,248	3,142	3,377	6,492	6,133	3,467	3,862	1,655	0,978	0,788	0,665	0,611	50,351
Desviación típica	2,844	7,340	14,929	10,947	9,755	12,267	3,453	1,811	0,443	0,317	0,253	0,309	35,320
Coef. variación	1,183	1,107	1,259	1,063	1,056	1,702	0,759	0,848	0,413	0,380	0,369	0,476	0,614

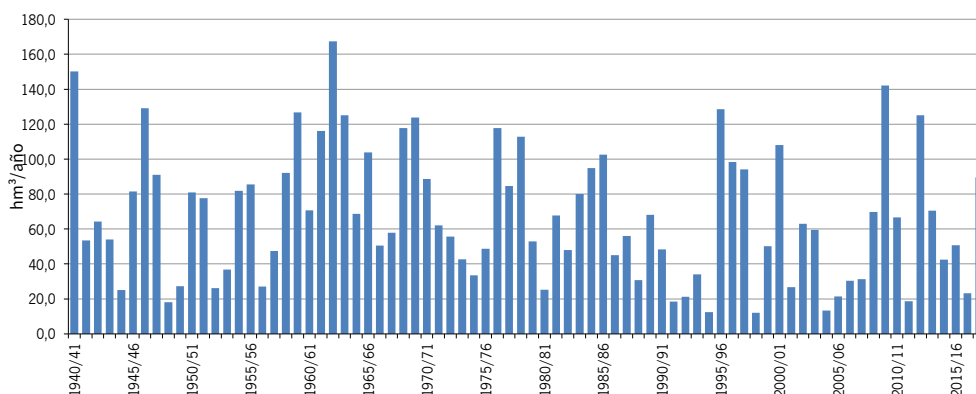
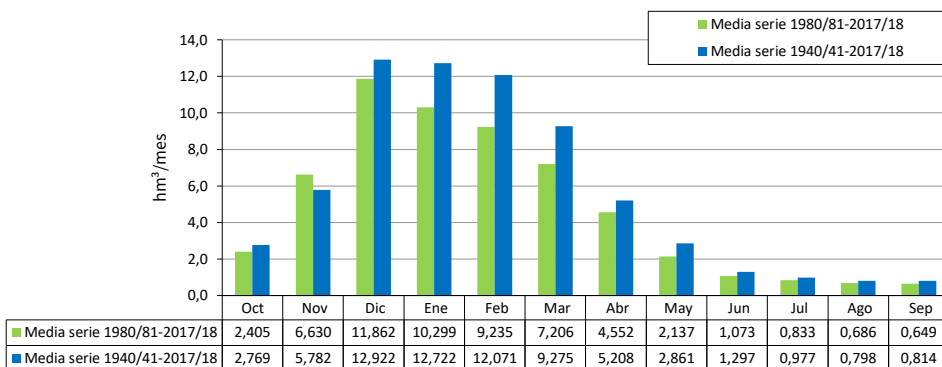

ES063MSPF000119360 Arroyo Ballestero

1940/41-2017/18

Serie completa

[hm ³]	Oct	Nov	Dic	Ene	Feb	Mar	Abr	May	Jun	Jul	Ago	Sep	Total
Máximo	3,061	4,969	10,565	11,615	9,331	9,998	3,528	2,001	1,128	0,848	0,631	0,678	29,789
Mínimo	0,037	0,074	0,122	0,218	0,205	0,155	0,186	0,141	0,106	0,078	0,058	0,044	2,263
Media	0,458	0,872	1,918	1,815	1,975	1,677	1,025	0,764	0,520	0,384	0,286	0,238	11,931

Percentil 1%	0,071	0,093	0,128	0,220	0,209	0,193	0,193	0,146	0,109	0,081	0,061	0,047	2,364
Percentil 5%	0,113	0,120	0,203	0,240	0,227	0,248	0,258	0,196	0,157	0,117	0,087	0,090	3,105
Percentil 10%	0,128	0,150	0,300	0,264	0,287	0,319	0,404	0,292	0,237	0,176	0,130	0,105	3,801
Percentil 25%	0,192	0,247	0,402	0,390	0,562	0,600	0,574	0,488	0,359	0,267	0,199	0,150	6,164
Percentil 50%	0,274	0,529	0,867	1,118	1,222	1,095	0,862	0,713	0,508	0,377	0,279	0,229	10,945
Desviación típica	0,501	0,969	2,405	2,131	2,132	1,882	0,646	0,402	0,233	0,170	0,126	0,116	6,985
Coef. variación	1,094	1,112	1,254	1,174	1,079	1,122	0,631	0,526	0,449	0,443	0,440	0,489	0,585

1980/81-2017/18

Serie para asignación y reserva

[hm ³]	Oct	Nov	Dic	Ene	Feb	Mar	Abr	May	Jun	Jul	Ago	Sep	Total
Máximo	2,049	3,943	10,565	8,854	7,200	9,998	2,535	1,831	0,861	0,622	0,461	0,447	27,635
Mínimo	0,037	0,074	0,122	0,218	0,205	0,155	0,186	0,141	0,106	0,078	0,058	0,044	2,263
Media	0,405	0,994	1,844	1,498	1,494	1,396	0,880	0,641	0,445	0,330	0,246	0,199	10,371

Percentil 1%	0,056	0,090	0,139	0,219	0,207	0,173	0,189	0,143	0,107	0,080	0,059	0,045	2,311
Percentil 5%	0,092	0,120	0,169	0,237	0,216	0,212	0,217	0,171	0,129	0,096	0,071	0,082	2,677
Percentil 10%	0,125	0,189	0,231	0,253	0,226	0,246	0,390	0,263	0,212	0,157	0,116	0,101	3,261
Percentil 25%	0,179	0,303	0,319	0,352	0,433	0,407	0,501	0,387	0,287	0,214	0,159	0,121	4,977
Percentil 50%	0,269	0,478	0,577	0,957	1,173	0,796	0,780	0,546	0,422	0,313	0,234	0,184	8,891
Desviación típica	0,421	1,051	2,574	1,790	1,686	2,104	0,514	0,364	0,207	0,153	0,113	0,095	6,643
Coef. variación	1,039	1,057	1,396	1,195	1,128	1,508	0,584	0,567	0,466	0,463	0,458	0,478	0,641

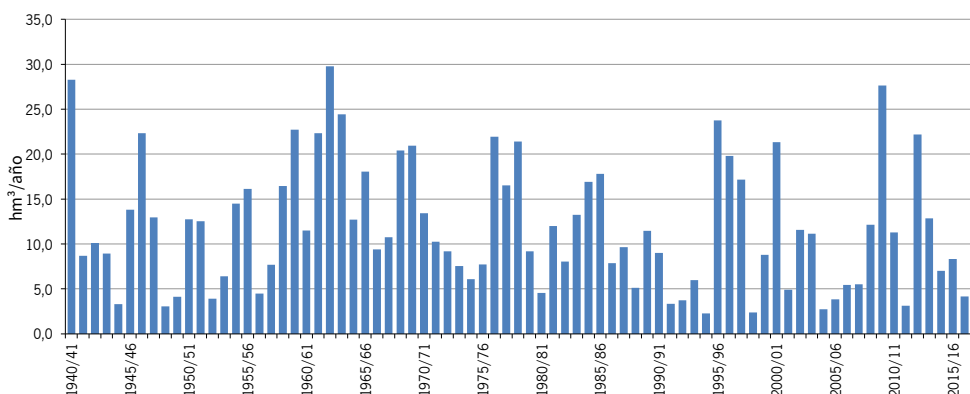
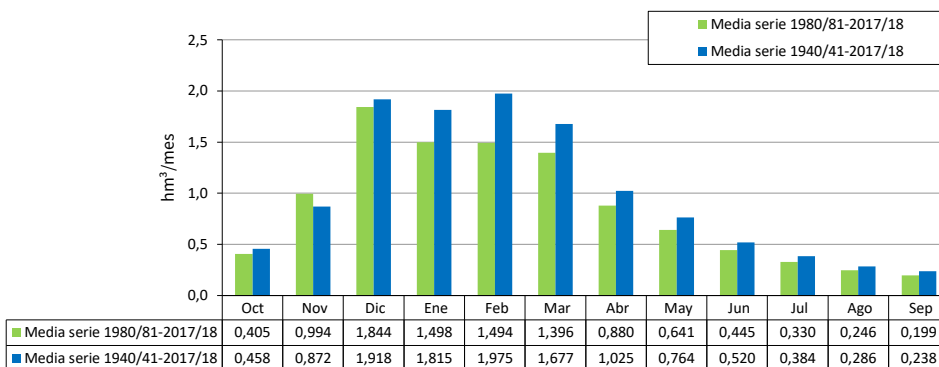

ES063MSPF000117100 Río Guadalete II

1940/41-2017/18

Serie completa

[hm ³]	Oct	Nov	Dic	Ene	Feb	Mar	Abr	May	Jun	Jul	Ago	Sep	Total
Máximo	54,479	92,313	227,061	235,279	190,030	204,358	53,686	35,980	11,596	8,797	7,603	13,951	577,724
Mínimo	0,961	2,040	2,351	2,924	3,341	2,506	2,156	1,657	1,444	1,254	1,136	1,040	31,815
Media	8,339	15,599	33,123	32,885	33,648	28,070	14,355	8,926	5,143	4,230	3,652	3,656	191,626

Percentil 1%	1,560	2,070	2,615	3,500	3,951	2,879	2,547	2,137	1,880	1,683	1,541	1,437	39,304
Percentil 5%	2,042	2,301	3,470	3,965	4,339	3,615	3,484	2,969	2,528	2,191	1,856	1,706	54,439
Percentil 10%	2,512	2,681	4,570	4,538	4,841	4,492	4,441	3,373	2,618	2,240	1,979	1,860	59,597
Percentil 25%	3,326	3,904	6,472	6,771	8,149	7,667	7,038	4,776	3,613	2,944	2,628	2,573	92,780
Percentil 50%	4,485	8,675	15,126	17,529	16,195	14,546	10,097	6,725	5,018	4,159	3,580	3,310	164,397
Desviación típica	9,474	19,318	45,273	40,914	41,054	37,793	11,156	6,770	2,058	1,573	1,332	1,918	123,284
Coef. variación	1,136	1,238	1,367	1,244	1,220	1,346	0,777	0,758	0,400	0,372	0,365	0,525	0,643

1980/81-2017/18

Serie para asignación y reserva

[hm ³]	Oct	Nov	Dic	Ene	Feb	Mar	Abr	May	Jun	Jul	Ago	Sep	Total
Máximo	44,187	79,651	227,061	173,270	161,359	204,358	38,615	24,892	7,937	6,080	5,097	6,297	513,107
Mínimo	0,961	2,040	2,351	2,924	3,341	2,506	2,156	1,657	1,444	1,254	1,136	1,040	31,815
Media	7,316	18,270	33,336	27,630	24,956	22,586	12,074	6,921	4,334	3,589	3,109	2,969	167,088

Percentil 1%	1,249	2,054	2,478	3,201	3,634	2,685	2,344	1,888	1,653	1,460	1,331	1,231	35,414
Percentil 5%	1,951	2,203	3,118	3,841	4,193	3,322	3,384	2,892	2,485	2,094	1,815	1,660	43,756
Percentil 10%	2,464	3,168	3,542	4,012	4,353	3,589	3,850	3,200	2,618	2,211	1,888	1,719	55,660
Percentil 25%	3,194	4,629	4,949	5,917	5,527	5,121	6,602	4,220	3,253	2,703	2,398	2,277	68,181
Percentil 50%	4,338	7,867	7,330	14,039	15,561	8,829	9,919	5,712	4,042	3,407	3,115	2,951	137,896
Desviación típica	8,008	21,794	50,209	34,179	31,680	41,438	8,400	4,667	1,512	1,192	0,998	1,022	117,440
Coef. variación	1,095	1,193	1,506	1,237	1,269	1,835	0,696	0,674	0,349	0,332	0,321	0,344	0,703

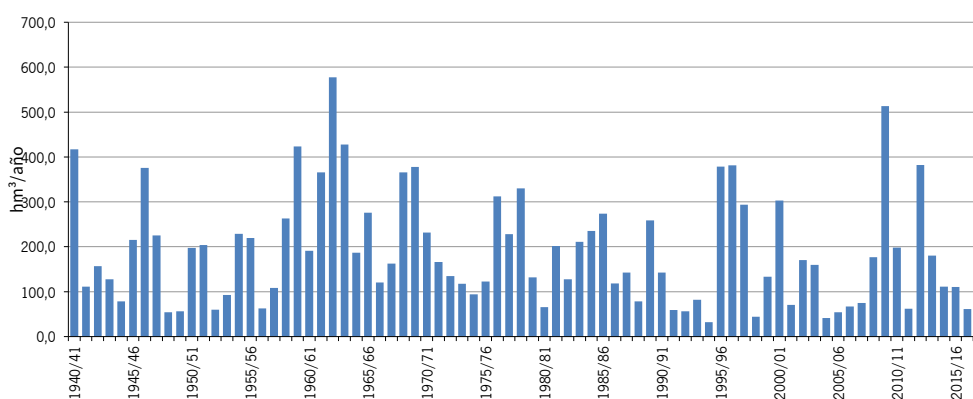
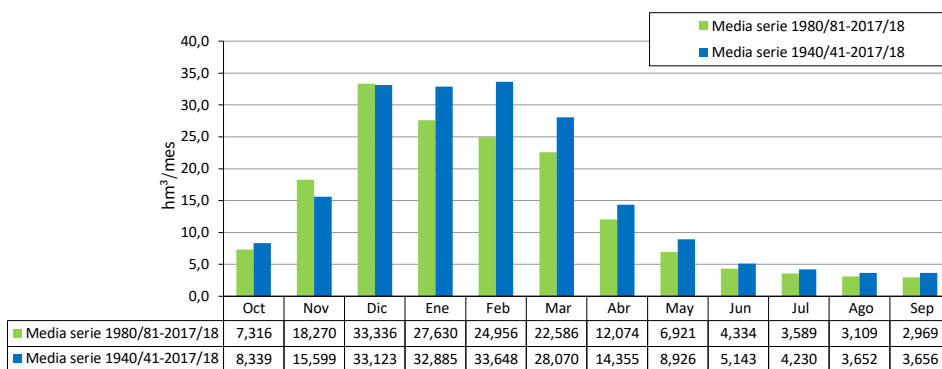

ES063MSPF000117110 Arroyo de Marcharraco

1940/41-2017/18

Serie completa

[hm ³]	Oct	Nov	Dic	Ene	Feb	Mar	Abr	May	Jun	Jul	Ago	Sep	Total
Máximo	1,821	3,871	9,205	7,714	7,221	6,636	3,740	2,496	1,919	1,439	1,072	0,838	31,069
Mínimo	0,051	0,101	0,158	0,212	0,272	0,231	0,266	0,201	0,151	0,112	0,083	0,063	2,570
Media	0,399	0,602	1,180	1,484	1,644	1,559	1,234	1,045	0,804	0,601	0,446	0,346	11,346

Percentil 1%	0,078	0,131	0,168	0,231	0,284	0,260	0,269	0,204	0,152	0,113	0,085	0,066	2,935
Percentil 5%	0,130	0,152	0,258	0,314	0,302	0,298	0,310	0,277	0,220	0,165	0,122	0,124	3,548
Percentil 10%	0,156	0,170	0,327	0,355	0,348	0,347	0,384	0,390	0,311	0,247	0,183	0,144	4,240
Percentil 25%	0,247	0,323	0,415	0,457	0,558	0,729	0,723	0,626	0,519	0,386	0,292	0,229	6,083
Percentil 50%	0,322	0,492	0,754	0,989	1,131	1,232	1,163	0,988	0,758	0,564	0,418	0,334	9,844
Desviación típica	0,277	0,513	1,440	1,571	1,567	1,309	0,706	0,538	0,394	0,295	0,219	0,165	6,747
Coef. variación	0,693	0,851	1,220	1,058	0,953	0,840	0,572	0,515	0,490	0,491	0,490	0,476	0,595

1980/81-2017/18

Serie para asignación y reserva

[hm ³]	Oct	Nov	Dic	Ene	Feb	Mar	Abr	May	Jun	Jul	Ago	Sep	Total
Máximo	1,141	1,753	9,205	6,876	6,842	6,636	2,437	1,831	1,404	1,075	0,797	0,595	26,434
Mínimo	0,051	0,101	0,158	0,237	0,272	0,231	0,266	0,201	0,151	0,112	0,083	0,063	2,570
Media	0,341	0,606	1,271	1,309	1,304	1,306	1,029	0,877	0,683	0,510	0,379	0,292	9,907

Percentil 1%	0,079	0,116	0,170	0,262	0,278	0,245	0,268	0,203	0,152	0,113	0,084	0,064	2,745
Percentil 5%	0,129	0,152	0,226	0,308	0,294	0,271	0,287	0,238	0,182	0,135	0,100	0,101	3,111
Percentil 10%	0,147	0,192	0,279	0,316	0,302	0,296	0,319	0,342	0,300	0,224	0,166	0,134	3,818
Percentil 25%	0,209	0,337	0,393	0,398	0,460	0,531	0,610	0,544	0,414	0,307	0,228	0,174	4,727
Percentil 50%	0,310	0,506	0,688	0,924	0,920	1,096	0,881	0,802	0,626	0,463	0,343	0,277	8,239
Desviación típica	0,200	0,408	1,678	1,366	1,230	1,240	0,586	0,453	0,346	0,257	0,190	0,144	6,126
Coef. variación	0,588	0,674	1,320	1,043	0,943	0,949	0,570	0,517	0,506	0,504	0,502	0,492	0,618

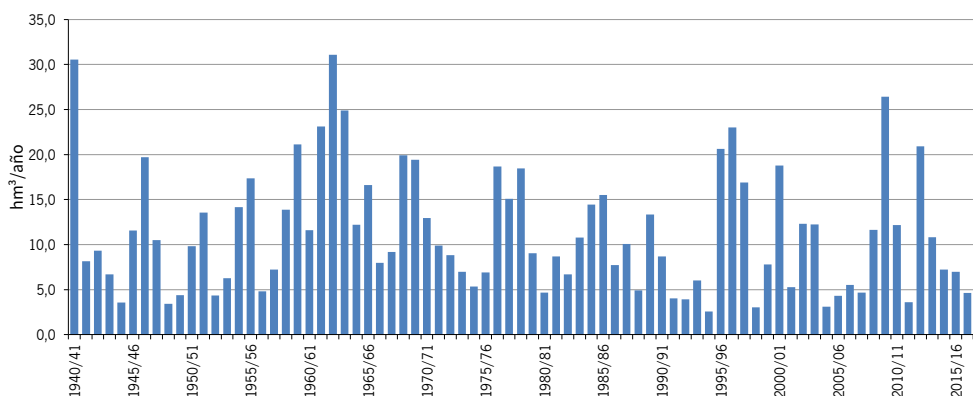
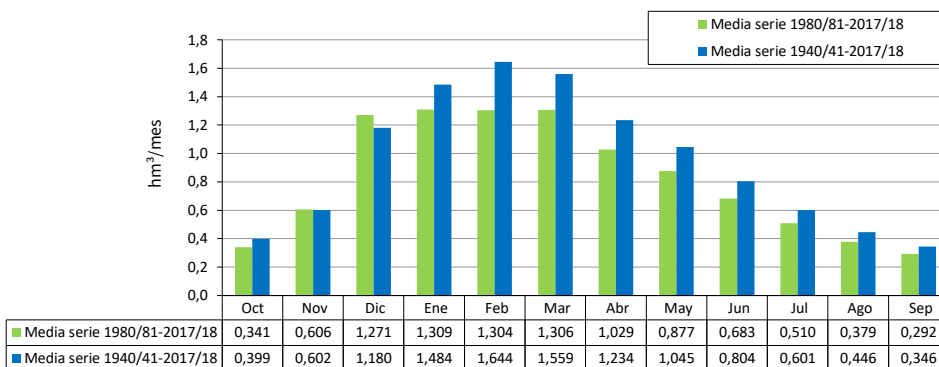

ES063MSPF000117120 Arroyo del Zanjár

1940/41-2017/18

Serie completa

[hm ³]	Oct	Nov	Dic	Ene	Feb	Mar	Abr	May	Jun	Jul	Ago	Sep	Total
Máximo	4,595	5,953	13,541	11,253	9,446	9,294	4,384	2,857	2,009	1,502	1,119	0,870	37,790
Mínimo	0,046	0,091	0,144	0,192	0,252	0,219	0,241	0,183	0,136	0,101	0,076	0,057	2,315
Media	0,468	0,679	1,376	1,792	1,876	1,852	1,311	1,089	0,794	0,592	0,439	0,340	12,608

Percentil 1%	0,071	0,122	0,154	0,211	0,262	0,236	0,243	0,184	0,138	0,102	0,076	0,059	2,722
Percentil 5%	0,122	0,146	0,238	0,294	0,286	0,276	0,280	0,251	0,198	0,148	0,110	0,113	3,335
Percentil 10%	0,145	0,165	0,300	0,340	0,319	0,321	0,350	0,356	0,285	0,224	0,166	0,130	3,984
Percentil 25%	0,232	0,294	0,394	0,439	0,533	0,710	0,693	0,599	0,482	0,360	0,267	0,210	6,195
Percentil 50%	0,307	0,499	0,771	1,066	1,106	1,443	1,198	0,984	0,738	0,548	0,406	0,319	10,534
Desviación típica	0,566	0,755	1,990	2,274	2,018	1,822	0,840	0,644	0,421	0,314	0,233	0,175	8,531
Coef. variación	1,209	1,113	1,447	1,269	1,076	0,984	0,641	0,592	0,530	0,530	0,529	0,515	0,677

1980/81-2017/18

Serie para asignación y reserva

[hm ³]	Oct	Nov	Dic	Ene	Feb	Mar	Abr	May	Jun	Jul	Ago	Sep	Total
Máximo	1,344	2,157	13,541	11,253	8,700	7,991	2,627	2,661	1,490	1,135	0,841	0,627	30,955
Mínimo	0,046	0,091	0,144	0,217	0,252	0,219	0,241	0,183	0,136	0,101	0,076	0,057	2,315
Media	0,364	0,684	1,528	1,605	1,481	1,488	1,066	0,903	0,667	0,497	0,369	0,284	10,937

Percentil 1%	0,072	0,110	0,154	0,238	0,257	0,227	0,242	0,183	0,137	0,102	0,076	0,058	2,511
Percentil 5%	0,120	0,149	0,204	0,290	0,266	0,250	0,272	0,215	0,165	0,122	0,091	0,092	2,941
Percentil 10%	0,135	0,181	0,248	0,315	0,286	0,275	0,290	0,312	0,274	0,206	0,152	0,123	3,641
Percentil 25%	0,198	0,332	0,370	0,351	0,428	0,498	0,573	0,508	0,381	0,283	0,212	0,160	4,628
Percentil 50%	0,296	0,499	0,660	0,886	0,977	1,109	0,928	0,805	0,619	0,459	0,340	0,265	8,720
Desviación típica	0,273	0,547	2,360	2,093	1,559	1,572	0,647	0,546	0,361	0,268	0,198	0,150	7,708
Coef. variación	0,749	0,799	1,544	1,305	1,052	1,056	0,607	0,604	0,541	0,540	0,537	0,526	0,705

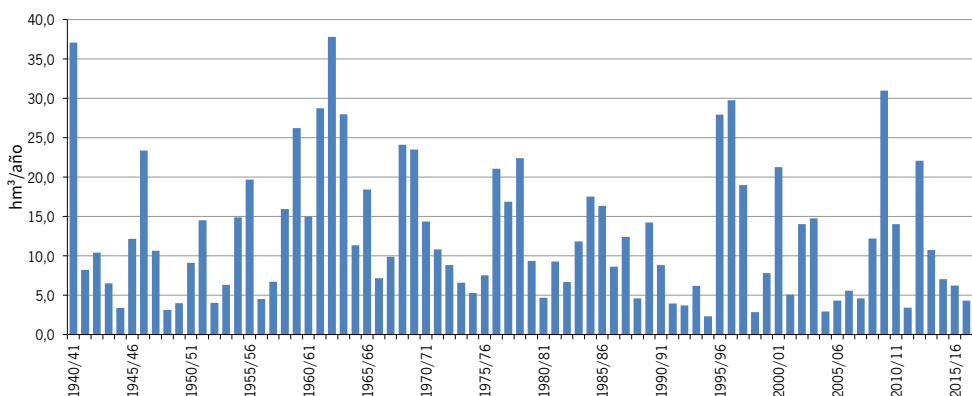
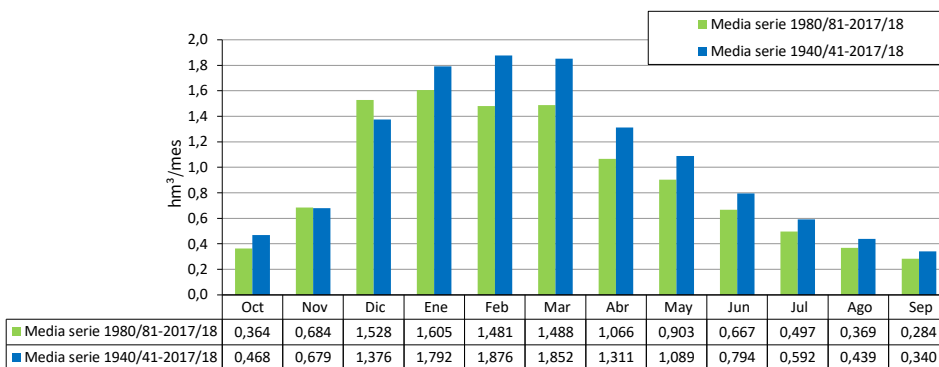

ES063MSPF000116520 Arroyo Almarda

1940/41-2017/18

Serie completa

[hm ³]	Oct	Nov	Dic	Ene	Feb	Mar	Abr	May	Jun	Jul	Ago	Sep	Total
Máximo	1,881	3,907	8,036	4,557	4,992	3,648	1,731	1,500	0,454	0,336	0,249	0,560	15,139
Mínimo	0,000	0,003	0,006	0,005	0,006	0,004	0,003	0,002	0,002	0,001	0,001	0,001	0,050
Media	0,169	0,319	0,602	0,621	0,672	0,588	0,314	0,204	0,119	0,088	0,065	0,062	3,823

Percentil 1%	0,002	0,003	0,006	0,008	0,009	0,004	0,008	0,005	0,004	0,003	0,002	0,002	0,184
Percentil 5%	0,006	0,007	0,007	0,019	0,018	0,016	0,013	0,010	0,008	0,005	0,004	0,004	0,266
Percentil 10%	0,008	0,010	0,020	0,022	0,022	0,020	0,025	0,016	0,011	0,008	0,006	0,005	0,427
Percentil 25%	0,025	0,037	0,042	0,038	0,055	0,056	0,056	0,047	0,025	0,017	0,013	0,016	0,777
Percentil 50%	0,060	0,112	0,136	0,182	0,260	0,259	0,235	0,130	0,083	0,061	0,046	0,042	2,839
Desviación típica	0,306	0,595	1,220	0,994	1,030	0,841	0,324	0,233	0,111	0,082	0,061	0,077	3,675
Coef. variación	1,811	1,867	2,028	1,601	1,532	1,431	1,033	1,143	0,925	0,930	0,929	1,247	0,961

1980/81-2017/18

Serie para asignación y reserva

[hm ³]	Oct	Nov	Dic	Ene	Feb	Mar	Abr	May	Jun	Jul	Ago	Sep	Total
Máximo	0,933	1,977	8,036	4,557	4,433	3,648	0,841	0,711	0,363	0,268	0,199	0,147	13,689
Mínimo	0,000	0,003	0,006	0,005	0,006	0,004	0,003	0,002	0,002	0,001	0,001	0,001	0,050
Media	0,125	0,363	0,673	0,528	0,435	0,437	0,231	0,142	0,092	0,068	0,050	0,041	3,186

Percentil 1%	0,002	0,004	0,006	0,006	0,007	0,004	0,006	0,004	0,003	0,002	0,002	0,001	0,115
Percentil 5%	0,005	0,008	0,006	0,017	0,015	0,013	0,013	0,009	0,007	0,005	0,004	0,003	0,262
Percentil 10%	0,007	0,013	0,010	0,021	0,021	0,016	0,021	0,013	0,009	0,007	0,005	0,004	0,360
Percentil 25%	0,025	0,040	0,037	0,032	0,036	0,026	0,042	0,033	0,021	0,015	0,011	0,012	0,594
Percentil 50%	0,048	0,120	0,091	0,114	0,221	0,165	0,159	0,095	0,069	0,051	0,039	0,031	2,278
Desviación típica	0,193	0,550	1,437	0,904	0,758	0,814	0,222	0,146	0,088	0,066	0,049	0,036	3,294
Coef. variación	1,546	1,518	2,135	1,711	1,741	1,864	0,961	1,026	0,956	0,968	0,964	0,863	1,034

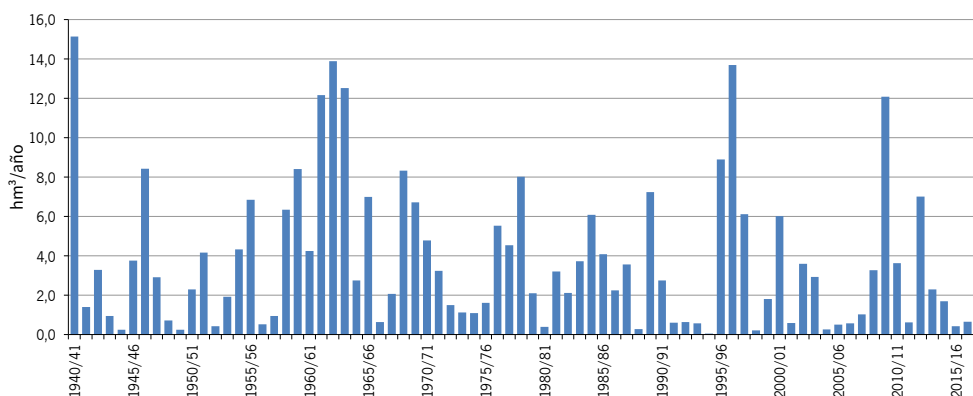
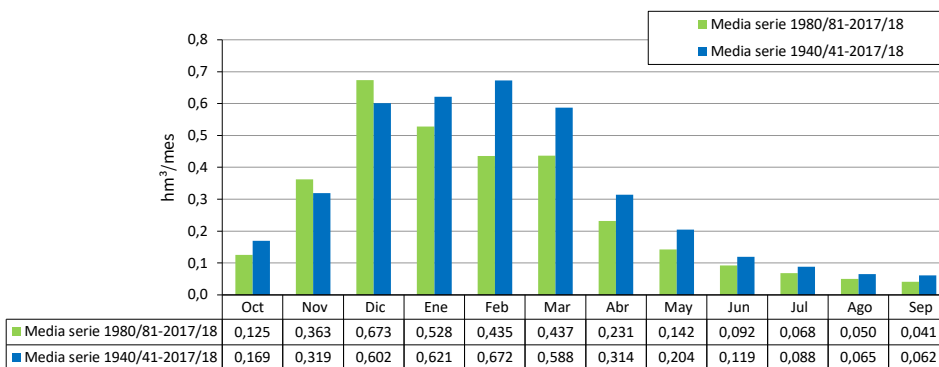

ES063MSPF000208810 Embalse de Bornos-Arcos

1940/41-2017/18

Serie completa

[hm ³]	Oct	Nov	Dic	Ene	Feb	Mar	Abr	May	Jun	Jul	Ago	Sep	Total
Máximo	65,744	111,715	276,490	267,677	218,969	221,277	68,021	42,913	16,631	13,185	10,854	15,630	698,813
Mínimo	1,067	2,298	2,707	3,697	4,086	3,077	2,717	2,083	1,761	1,490	1,314	1,178	37,276
Media	9,731	17,732	37,484	38,119	39,340	33,530	18,294	12,140	7,511	5,993	4,961	4,679	229,514

Percentil 1%	1,892	2,373	3,145	4,411	4,730	3,529	3,151	2,593	2,221	1,937	1,730	1,580	46,548
Percentil 5%	2,344	2,668	3,904	4,907	5,198	4,355	4,168	3,515	3,010	2,657	2,337	2,062	65,039
Percentil 10%	2,932	3,392	5,700	5,693	5,892	5,529	6,046	4,420	3,362	2,800	2,403	2,218	70,255
Percentil 25%	3,972	4,837	7,821	7,797	10,071	9,958	9,142	6,280	4,807	3,905	3,217	3,091	109,001
Percentil 50%	5,601	10,159	17,066	21,822	20,564	18,163	14,328	9,968	7,185	5,760	4,845	4,264	199,421
Desviación típica	10,893	21,579	51,803	47,273	47,125	42,705	13,172	8,319	3,421	2,600	2,071	2,352	150,580
Coef. variación	1,119	1,217	1,382	1,240	1,198	1,274	0,720	0,685	0,455	0,434	0,418	0,503	0,656

1980/81-2017/18

Serie para asignación y reserva

[hm ³]	Oct	Nov	Dic	Ene	Feb	Mar	Abr	May	Jun	Jul	Ago	Sep	Total
Máximo	48,718	86,988	276,490	204,835	191,110	221,277	42,021	31,957	13,039	9,931	7,951	7,627	614,989
Mínimo	1,067	2,298	2,707	3,697	4,086	3,077	2,717	2,083	1,761	1,490	1,314	1,178	37,276
Media	8,408	20,442	38,191	32,297	29,339	26,959	15,250	9,518	6,284	5,040	4,187	3,799	199,715

Percentil 1%	1,464	2,334	2,917	4,040	4,395	3,294	2,925	2,328	1,982	1,705	1,514	1,371	41,732
Percentil 5%	2,289	2,572	3,640	4,634	4,969	3,965	4,059	3,420	2,927	2,585	2,255	1,966	51,201
Percentil 10%	2,834	3,960	4,224	5,097	5,208	4,611	5,224	4,289	3,362	2,782	2,385	2,081	66,013
Percentil 25%	3,849	5,367	6,047	6,944	6,645	6,442	8,304	5,452	4,132	3,396	2,962	2,711	82,277
Percentil 50%	5,285	8,770	10,122	16,602	19,878	13,485	12,891	8,070	5,822	4,674	4,131	3,672	162,877
Desviación típica	8,824	23,683	58,025	40,054	36,383	45,766	9,579	5,969	2,687	2,056	1,617	1,443	142,116
Coef. variación	1,049	1,159	1,519	1,240	1,240	1,698	0,628	0,627	0,428	0,408	0,386	0,380	0,712

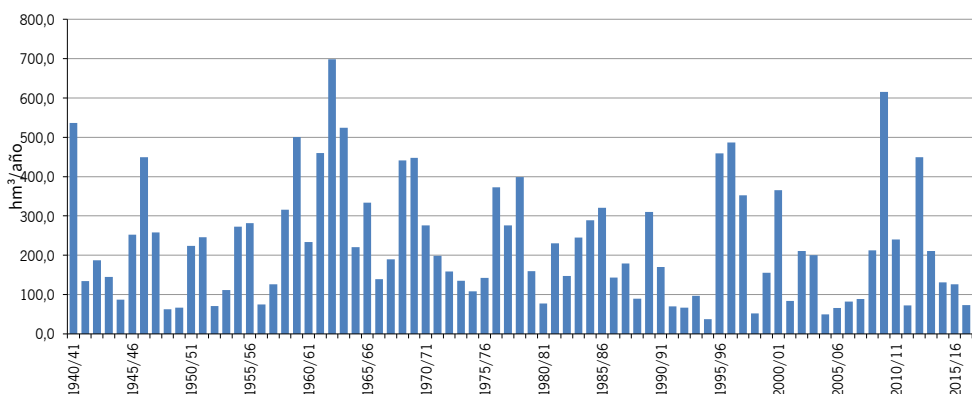
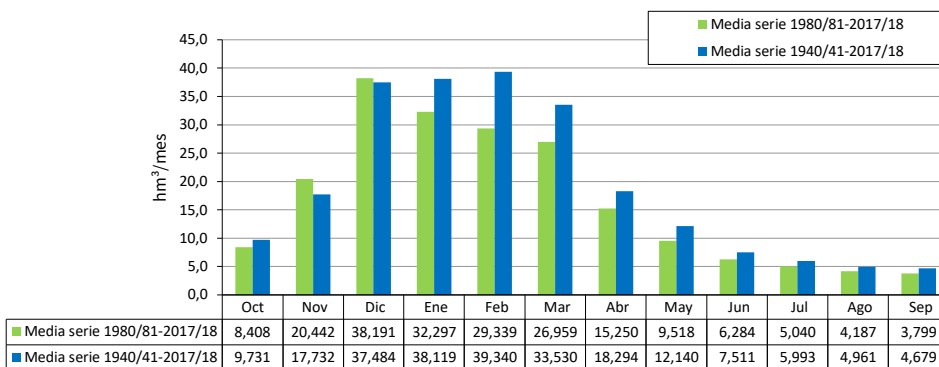

ES063MSPF000119410 Arroyo de Los Álamos

1940/41-2017/18

Serie completa

[hm ³]	Oct	Nov	Dic	Ene	Feb	Mar	Abr	May	Jun	Jul	Ago	Sep	Total
Máximo	15,212	23,013	45,744	60,047	47,096	47,359	18,306	14,001	5,692	4,166	3,466	3,938	155,535
Mínimo	0,389	0,584	0,784	1,574	1,293	1,384	1,110	0,863	0,732	0,622	0,533	0,455	15,258
Media	2,934	5,206	10,594	10,844	10,695	9,510	5,965	4,196	2,644	2,181	1,849	1,723	68,340

Percentil 1%	0,614	0,717	1,061	1,624	1,468	1,726	1,244	1,022	0,864	0,735	0,627	0,539	18,595
Percentil 5%	0,843	0,937	1,650	1,758	1,848	2,013	2,323	1,599	1,232	1,041	0,884	0,823	25,193
Percentil 10%	1,067	1,210	2,171	1,924	2,124	2,229	2,867	1,978	1,461	1,238	1,050	0,935	29,576
Percentil 25%	1,449	1,775	2,939	3,357	3,721	3,822	3,536	2,513	1,918	1,594	1,349	1,164	37,801
Percentil 50%	1,977	3,500	5,691	7,629	7,125	6,154	5,351	3,527	2,595	2,144	1,819	1,701	62,838
Desviación típica	2,632	5,110	11,483	10,687	10,248	9,471	3,500	2,406	0,982	0,768	0,646	0,701	33,600
Coef. variación	0,897	0,982	1,084	0,986	0,958	0,996	0,587	0,573	0,372	0,352	0,350	0,407	0,492

1980/81-2017/18

Serie para asignación y reserva

[hm ³]	Oct	Nov	Dic	Ene	Feb	Mar	Abr	May	Jun	Jul	Ago	Sep	Total
Máximo	9,590	20,702	45,744	42,526	36,436	47,359	14,605	9,645	4,297	3,373	2,859	2,702	145,395
Mínimo	0,389	0,584	1,144	1,574	1,293	1,384	1,110	0,863	0,732	0,622	0,533	0,455	15,258
Media	2,546	5,991	10,689	9,362	8,497	7,626	5,302	3,527	2,333	1,941	1,648	1,487	60,948

Percentil 1%	0,497	0,706	1,205	1,598	1,377	1,548	1,174	0,940	0,795	0,676	0,578	0,495	16,862
Percentil 5%	0,717	1,096	1,407	1,749	1,631	1,832	1,636	1,306	1,072	0,911	0,777	0,764	19,863
Percentil 10%	1,104	1,246	1,790	1,823	1,822	1,998	2,541	1,691	1,288	1,084	0,918	0,843	24,969
Percentil 25%	1,448	1,815	2,401	2,956	2,277	2,614	3,499	2,055	1,679	1,394	1,187	1,015	35,061
Percentil 50%	1,905	3,601	3,772	6,126	6,637	4,388	4,879	3,118	2,285	1,926	1,667	1,406	54,275
Desviación típica	2,010	5,623	12,489	9,041	7,917	9,830	2,778	1,937	0,862	0,715	0,604	0,566	33,010
Coef. variación	0,790	0,939	1,168	0,966	0,932	1,289	0,524	0,549	0,369	0,368	0,366	0,380	0,542

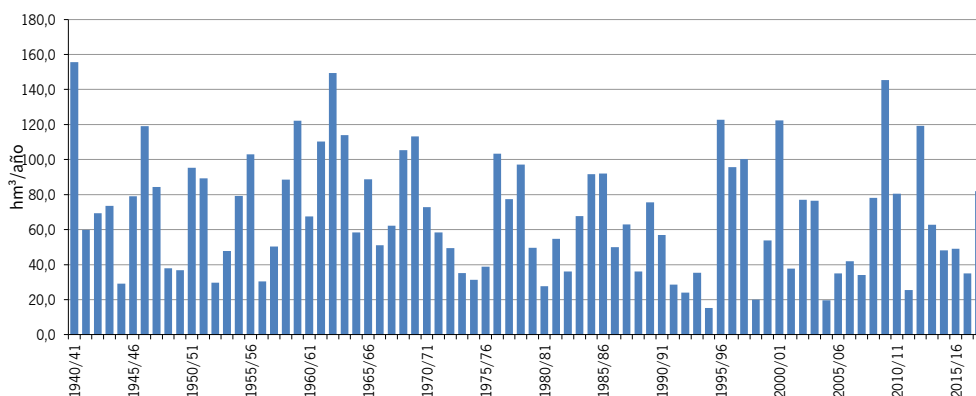
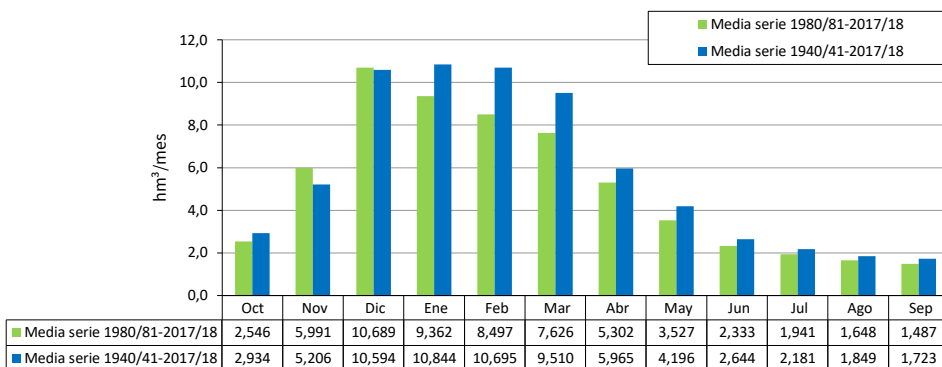

ES063MSPF005200240 Río Ubrique

1940/41-2017/18

Serie completa

[hm ³]	Oct	Nov	Dic	Ene	Feb	Mar	Abr	May	Jun	Jul	Ago	Sep	Total
Máximo	19,479	29,216	58,323	76,183	59,171	59,929	23,554	17,772	7,137	5,569	4,476	5,189	199,915
Mínimo	0,453	0,699	0,978	1,925	1,659	1,634	1,446	1,100	0,910	0,753	0,642	0,534	19,561
Media	3,779	6,643	13,329	13,601	13,506	12,130	7,645	5,471	3,482	2,797	2,308	2,141	86,831

Percentil 1%	0,745	0,867	1,371	2,008	1,902	2,153	1,555	1,259	1,035	0,862	0,724	0,615	23,061
Percentil 5%	1,032	1,154	1,988	2,210	2,251	2,567	2,873	1,987	1,539	1,269	1,053	0,996	30,916
Percentil 10%	1,320	1,542	2,700	2,523	2,722	2,958	3,587	2,481	1,815	1,491	1,243	1,098	36,703
Percentil 25%	1,869	2,240	3,597	4,138	4,743	5,108	4,658	3,322	2,499	2,028	1,675	1,419	46,949
Percentil 50%	2,471	4,509	7,301	9,706	9,112	8,082	6,912	4,637	3,398	2,717	2,244	2,096	79,559
Desviación típica	3,458	6,492	14,467	13,410	12,918	12,073	4,390	3,054	1,340	1,035	0,842	0,923	43,146
Coef. variación	0,915	0,977	1,085	0,986	0,957	0,995	0,574	0,558	0,385	0,370	0,365	0,431	0,497

1980/81-2017/18

Serie para asignación y reserva

[hm ³]	Oct	Nov	Dic	Ene	Feb	Mar	Abr	May	Jun	Jul	Ago	Sep	Total
Máximo	12,340	26,666	56,830	53,234	46,017	59,929	17,650	12,271	5,693	4,369	3,598	3,529	184,251
Mínimo	0,453	0,699	1,489	1,925	1,659	1,634	1,446	1,100	0,910	0,753	0,642	0,534	19,561
Media	3,265	7,635	13,335	11,732	10,713	9,687	6,719	4,581	3,052	2,469	2,044	1,832	77,067

Percentil 1%	0,593	0,869	1,529	2,014	1,775	1,883	1,498	1,176	0,970	0,805	0,682	0,573	21,243
Percentil 5%	0,862	1,334	1,780	2,171	1,983	2,326	2,010	1,597	1,278	1,064	0,890	0,936	24,148
Percentil 10%	1,341	1,662	2,333	2,244	2,243	2,530	3,281	2,239	1,695	1,386	1,142	1,026	30,812
Percentil 25%	1,751	2,323	3,018	3,751	2,813	3,263	4,641	2,688	2,143	1,672	1,395	1,228	43,544
Percentil 50%	2,368	4,503	4,612	7,843	8,361	5,810	6,438	4,211	2,909	2,389	2,041	1,711	69,148
Desviación típica	2,632	7,151	15,546	11,380	10,001	12,421	3,411	2,479	1,183	0,953	0,778	0,733	42,292
Coef. variación	0,806	0,937	1,166	0,970	0,934	1,282	0,508	0,541	0,388	0,386	0,381	0,400	0,549

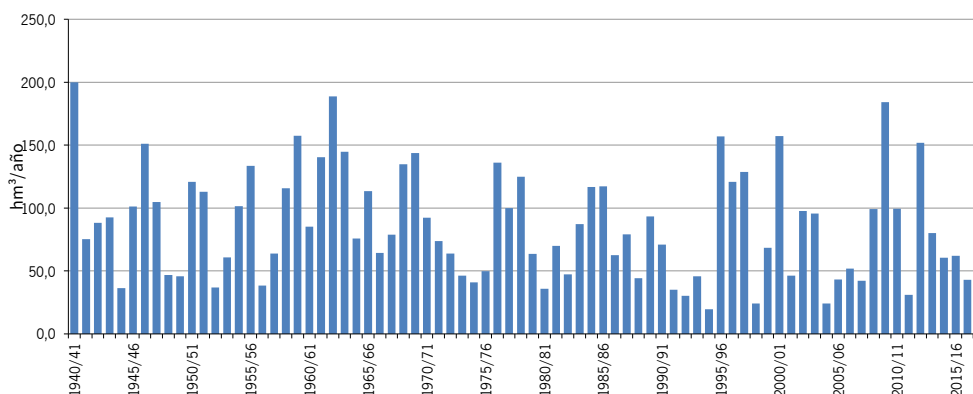
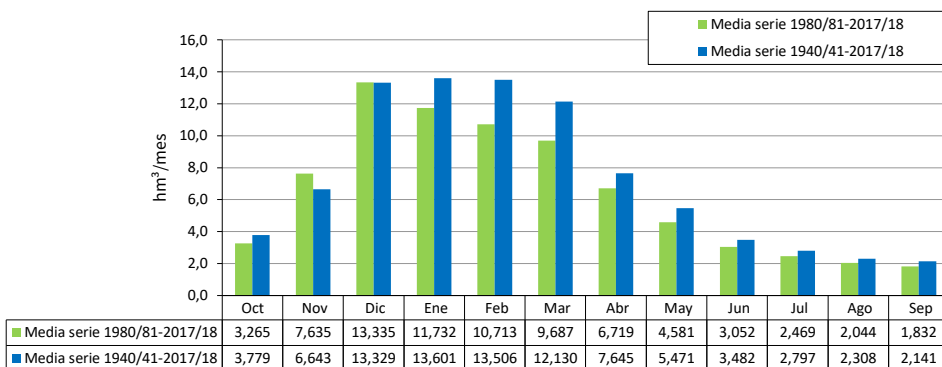

ES063MSPF000119400 Garganta del Boyar

1940/41-2017/18

Serie completa

[hm ³]	Oct	Nov	Dic	Ene	Feb	Mar	Abr	May	Jun	Jul	Ago	Sep	Total
Máximo	8,901	11,541	27,692	33,669	21,592	28,096	9,799	6,361	3,557	2,673	1,987	2,161	82,917
Mínimo	0,116	0,228	0,393	0,684	0,639	0,488	0,585	0,443	0,333	0,247	0,183	0,138	7,743
Media	1,569	2,742	5,421	5,464	5,496	4,897	3,158	2,419	1,639	1,211	0,901	0,760	35,676

Percentil 1%	0,238	0,296	0,417	0,714	0,675	0,608	0,615	0,460	0,343	0,255	0,192	0,149	7,971
Percentil 5%	0,357	0,414	0,731	0,824	0,799	0,822	0,825	0,743	0,494	0,370	0,274	0,283	11,106
Percentil 10%	0,409	0,532	0,991	0,996	0,952	1,025	1,327	0,922	0,746	0,553	0,410	0,345	12,781
Percentil 25%	0,628	0,830	1,362	1,465	1,969	1,931	1,830	1,536	1,131	0,840	0,626	0,473	20,443
Percentil 50%	0,930	1,871	2,999	3,841	3,901	3,487	2,794	2,239	1,602	1,188	0,880	0,730	32,763
Desviación típica	1,635	2,700	6,294	5,803	5,207	5,019	1,807	1,274	0,732	0,536	0,396	0,380	19,149
Coef. variación	1,042	0,985	1,161	1,062	0,947	1,025	0,572	0,527	0,446	0,443	0,440	0,500	0,537

1980/81-2017/18

Serie para asignación y reserva

[hm ³]	Oct	Nov	Dic	Ene	Feb	Mar	Abr	May	Jun	Jul	Ago	Sep	Total
Máximo	6,847	11,541	25,854	24,037	18,283	28,096	6,040	5,650	2,693	1,958	1,452	1,445	77,479
Mínimo	0,116	0,228	0,424	0,684	0,639	0,488	0,585	0,443	0,333	0,247	0,183	0,138	7,743
Media	1,396	3,133	5,350	4,733	4,466	4,028	2,697	2,043	1,405	1,039	0,776	0,633	31,699

Percentil 1%	0,178	0,296	0,461	0,699	0,656	0,546	0,599	0,451	0,338	0,251	0,187	0,143	7,852
Percentil 5%	0,291	0,414	0,631	0,750	0,689	0,741	0,693	0,537	0,407	0,302	0,224	0,259	8,856
Percentil 10%	0,400	0,626	0,750	0,850	0,799	0,811	1,269	0,823	0,667	0,494	0,366	0,324	10,920
Percentil 25%	0,628	0,996	1,058	1,331	1,387	1,268	1,648	1,226	0,906	0,673	0,500	0,379	15,733
Percentil 50%	0,891	1,671	1,870	3,218	3,861	2,552	2,428	1,790	1,329	0,985	0,742	0,589	28,055
Desviación típica	1,404	3,049	6,759	5,078	4,372	5,560	1,374	1,148	0,650	0,481	0,354	0,306	18,923
Coef. variación	1,006	0,973	1,263	1,073	0,979	1,380	0,510	0,562	0,463	0,463	0,457	0,483	0,597

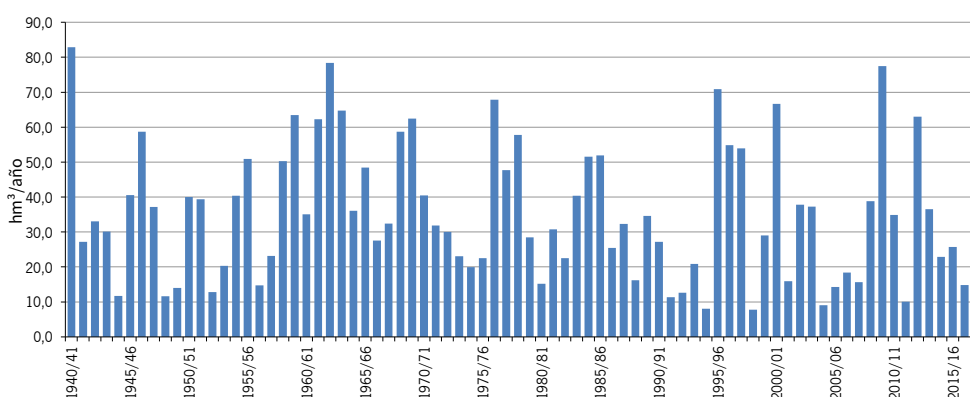
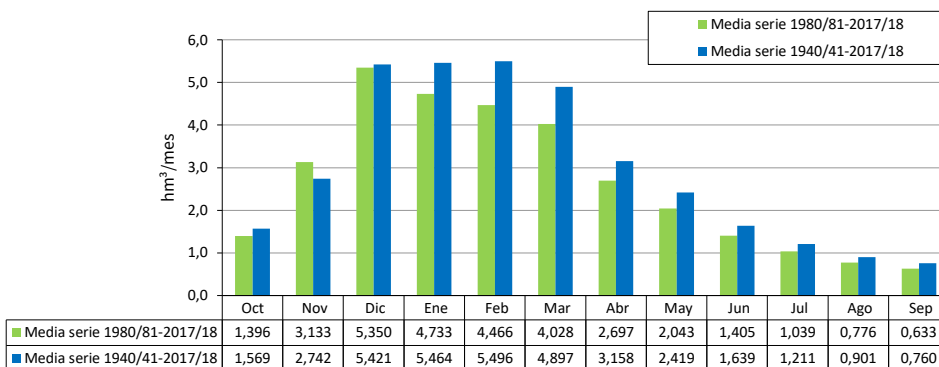

1940/41-2017/18 ES063MSPF000119370 Río del Bosque
Serie completa

[hm ³]	Oct	Nov	Dic	Ene	Feb	Mar	Abr	May	Jun	Jul	Ago	Sep	Total
Máximo	3,714	7,339	14,928	15,547	8,504	10,672	4,787	3,022	1,790	1,343	1,002	0,847	38,844
Mínimo	0,059	0,114	0,185	0,336	0,304	0,246	0,295	0,223	0,168	0,124	0,092	0,070	3,438
Media	0,696	1,139	2,372	2,322	2,374	2,168	1,477	1,187	0,827	0,611	0,454	0,372	15,998

Percentil 1%	0,091	0,144	0,189	0,342	0,317	0,293	0,306	0,232	0,173	0,129	0,097	0,075	3,695
Percentil 5%	0,177	0,191	0,303	0,375	0,350	0,373	0,407	0,311	0,252	0,186	0,138	0,143	4,721
Percentil 10%	0,190	0,219	0,401	0,440	0,431	0,443	0,569	0,463	0,376	0,279	0,207	0,176	5,420
Percentil 25%	0,305	0,363	0,536	0,546	0,776	0,891	0,871	0,765	0,570	0,424	0,316	0,238	9,022
Percentil 50%	0,418	0,703	0,994	1,480	1,453	1,572	1,331	1,125	0,807	0,599	0,444	0,364	14,650
Desviación típica	0,712	1,247	3,106	2,773	2,228	2,113	0,882	0,602	0,372	0,270	0,200	0,172	9,122
Coef. variación	1,024	1,095	1,310	1,194	0,939	0,975	0,597	0,507	0,449	0,443	0,439	0,461	0,570

1980/81-2017/18 Serie para asignación y reserva

[hm ³]	Oct	Nov	Dic	Ene	Feb	Mar	Abr	May	Jun	Jul	Ago	Sep	Total
Máximo	3,714	4,372	14,928	11,965	8,406	10,672	3,302	3,022	1,333	0,987	0,732	0,605	38,844
Mínimo	0,059	0,114	0,185	0,343	0,304	0,246	0,295	0,223	0,168	0,124	0,092	0,070	3,438
Media	0,697	1,290	2,576	2,082	1,959	1,851	1,285	1,042	0,708	0,524	0,392	0,314	14,720

Percentil 1%	0,089	0,140	0,213	0,344	0,310	0,268	0,300	0,227	0,170	0,126	0,094	0,072	3,561
Percentil 5%	0,145	0,191	0,280	0,373	0,329	0,313	0,340	0,269	0,205	0,152	0,113	0,130	4,619
Percentil 10%	0,188	0,285	0,349	0,401	0,347	0,366	0,528	0,413	0,336	0,249	0,185	0,168	5,037
Percentil 25%	0,295	0,457	0,463	0,531	0,585	0,609	0,790	0,602	0,459	0,339	0,252	0,191	7,190
Percentil 50%	0,401	0,681	0,858	1,212	1,453	1,246	1,100	0,882	0,670	0,496	0,374	0,293	13,106
Desviación típica	0,767	1,264	3,580	2,530	1,949	2,301	0,714	0,616	0,326	0,242	0,179	0,143	9,132
Coef. variación	1,100	0,980	1,390	1,215	0,995	1,243	0,556	0,591	0,461	0,463	0,456	0,457	0,620

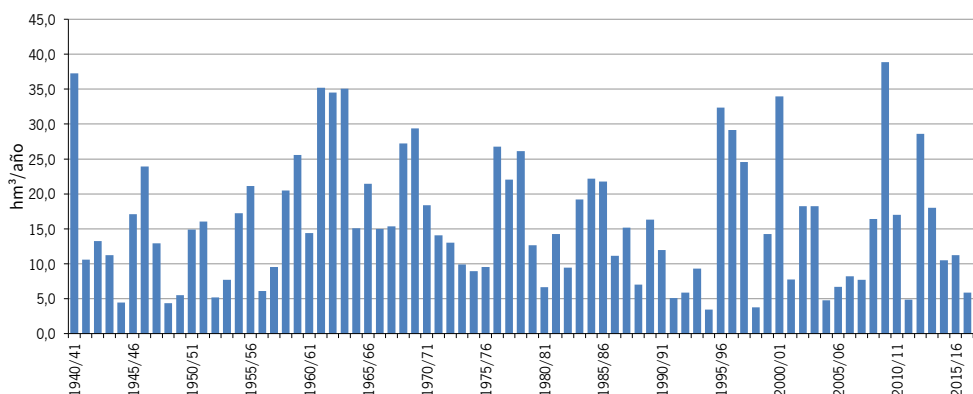
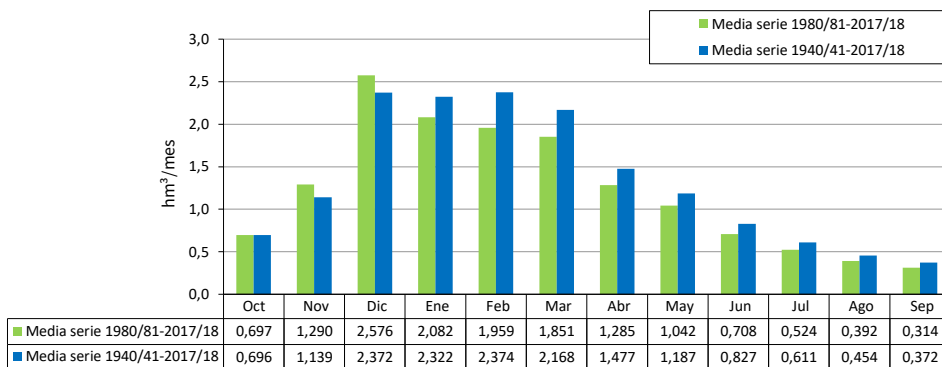

ES063MSPF000117180 Arroyo de la Almaja

1940/41-2017/18

Serie completa

[hm ³]	Oct	Nov	Dic	Ene	Feb	Mar	Abr	May	Jun	Jul	Ago	Sep	Total
Máximo	4,534	9,495	20,076	20,818	12,083	14,531	7,052	4,216	2,932	2,202	1,642	1,348	55,148
Mínimo	0,096	0,188	0,299	0,521	0,496	0,403	0,483	0,366	0,275	0,204	0,151	0,114	5,334
Media	0,977	1,559	3,190	3,282	3,381	3,178	2,279	1,869	1,349	1,001	0,744	0,599	23,408

Percentil 1%	0,148	0,236	0,308	0,543	0,519	0,479	0,501	0,380	0,284	0,211	0,159	0,123	5,793
Percentil 5%	0,288	0,306	0,490	0,611	0,563	0,587	0,668	0,510	0,411	0,305	0,227	0,234	7,056
Percentil 10%	0,310	0,358	0,630	0,658	0,685	0,694	0,873	0,756	0,617	0,457	0,339	0,276	8,564
Percentil 25%	0,497	0,588	0,813	0,851	1,189	1,456	1,379	1,252	0,935	0,694	0,517	0,391	13,117
Percentil 50%	0,653	1,090	1,561	2,229	2,292	2,307	2,094	1,801	1,323	0,982	0,727	0,590	21,261
Desviación típica	0,879	1,549	3,998	3,731	3,024	2,870	1,257	0,900	0,600	0,443	0,327	0,265	12,963
Coef. variación	0,900	0,993	1,254	1,137	0,894	0,903	0,551	0,481	0,445	0,443	0,440	0,443	0,554

1980/81-2017/18

Serie para asignación y reserva

[hm ³]	Oct	Nov	Dic	Ene	Feb	Mar	Abr	May	Jun	Jul	Ago	Sep	Total
Máximo	4,534	5,416	20,076	16,445	12,083	14,531	3,990	4,216	2,183	1,618	1,200	0,947	55,148
Mínimo	0,096	0,188	0,299	0,563	0,496	0,403	0,483	0,366	0,275	0,204	0,151	0,114	5,334
Media	0,951	1,727	3,464	2,950	2,800	2,708	1,961	1,628	1,157	0,859	0,641	0,507	21,353

Percentil 1%	0,146	0,227	0,344	0,564	0,507	0,440	0,492	0,373	0,279	0,207	0,155	0,118	5,554
Percentil 5%	0,238	0,306	0,426	0,611	0,539	0,505	0,558	0,441	0,337	0,250	0,185	0,214	6,888
Percentil 10%	0,305	0,412	0,571	0,651	0,560	0,578	0,807	0,659	0,551	0,408	0,302	0,258	7,778
Percentil 25%	0,443	0,671	0,746	0,805	0,916	0,980	1,286	0,981	0,751	0,556	0,413	0,312	10,729
Percentil 50%	0,629	1,070	1,270	1,834	2,292	1,908	1,695	1,409	1,098	0,814	0,613	0,479	18,671
Desviación típica	0,917	1,536	4,614	3,411	2,618	3,061	0,996	0,882	0,534	0,397	0,293	0,230	12,851
Coef. variación	0,964	0,890	1,332	1,156	0,935	1,130	0,508	0,542	0,462	0,463	0,457	0,454	0,602

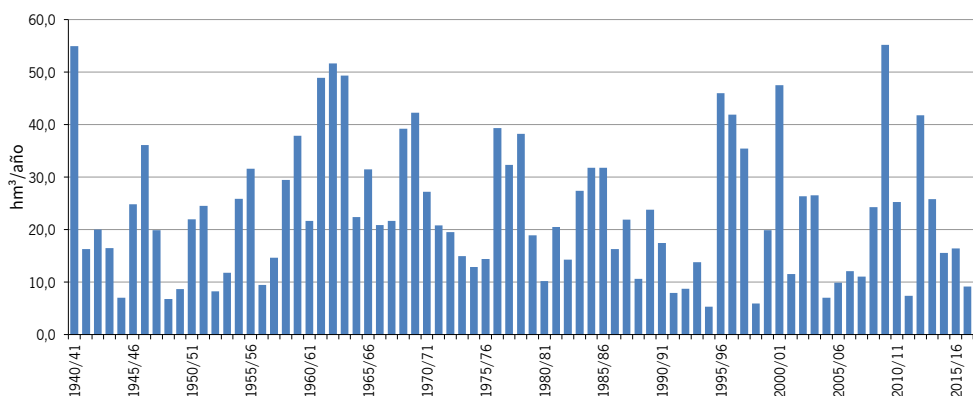
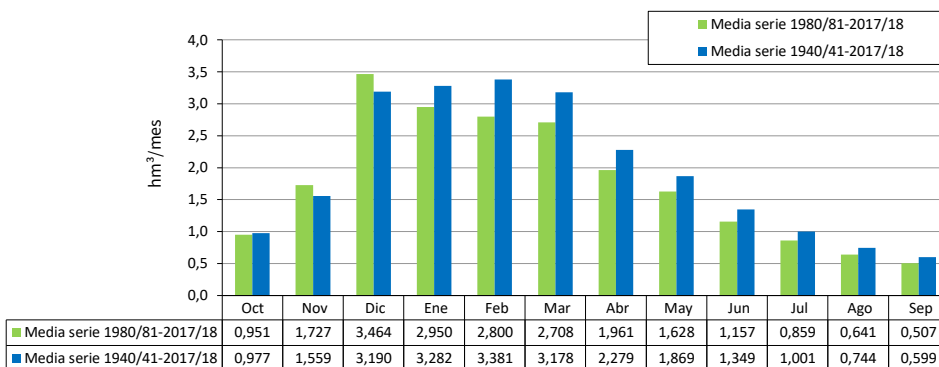

ES063MSPF000206140 Embalse de Los Hurones

1940/41-2017/18

Serie completa

[hm ³]	Oct	Nov	Dic	Ene	Feb	Mar	Abr	May	Jun	Jul	Ago	Sep	Total
Máximo	39,855	57,879	132,667	167,965	112,045	126,438	49,272	35,243	14,134	11,083	8,581	9,693	401,536
Mínimo	0,694	1,170	1,773	3,368	3,085	2,663	2,726	2,062	1,627	1,286	1,049	0,847	35,716
Media	7,363	13,105	26,686	27,230	27,157	24,501	15,273	10,980	6,886	5,299	4,171	3,721	172,372

Percentil 1%	1,258	1,474	2,525	3,475	3,275	3,695	2,787	2,184	1,730	1,377	1,108	0,907	39,975
Percentil 5%	1,779	2,107	3,293	4,082	4,212	4,407	4,837	3,515	2,708	2,174	1,739	1,675	58,006
Percentil 10%	2,304	2,600	4,747	4,730	4,788	5,035	6,783	4,635	3,383	2,671	2,130	1,808	66,659
Percentil 25%	3,079	3,960	6,445	7,374	9,364	9,497	8,562	6,336	4,849	3,771	2,967	2,441	94,818
Percentil 50%	4,325	8,977	13,837	18,476	17,304	16,167	12,839	9,451	6,606	5,122	4,001	3,638	156,703
Desviación típica	7,431	13,405	31,271	29,320	26,667	25,297	9,290	6,529	2,855	2,131	1,650	1,702	92,282
Coef. variación	1,009	1,023	1,172	1,077	0,982	1,032	0,608	0,595	0,415	0,402	0,396	0,457	0,535

1980/81-2017/18

Serie para asignación y reserva

[hm ³]	Oct	Nov	Dic	Ene	Feb	Mar	Abr	May	Jun	Jul	Ago	Sep	Total
Máximo	28,960	53,655	132,667	122,581	97,024	126,438	34,325	27,431	11,192	8,415	6,600	6,387	382,026
Mínimo	0,694	1,170	2,749	3,368	3,085	2,663	2,726	2,062	1,627	1,286	1,049	0,847	35,716
Media	6,524	15,184	27,332	23,784	21,632	19,794	13,153	9,252	5,966	4,617	3,652	3,150	154,041

Percentil 1%	0,968	1,507	2,764	3,507	3,176	3,159	2,756	2,121	1,676	1,329	1,078	0,876	37,763
Percentil 5%	1,446	2,216	3,008	3,792	3,706	4,254	3,442	2,705	2,116	1,684	1,350	1,531	44,180
Percentil 10%	2,322	3,148	4,049	4,306	4,135	4,406	6,269	4,058	3,211	2,512	1,980	1,753	57,349
Percentil 25%	3,079	4,106	5,291	6,813	5,670	6,758	8,284	5,196	4,024	3,034	2,392	2,034	79,042
Percentil 50%	4,157	8,055	8,365	15,091	16,597	11,200	12,115	8,224	5,482	4,269	3,591	2,955	136,824
Desviación típica	6,141	14,834	34,314	25,536	21,263	26,625	7,015	5,593	2,503	1,936	1,502	1,351	91,305
Coef. variación	0,941	0,977	1,255	1,074	0,983	1,345	0,533	0,605	0,420	0,419	0,411	0,429	0,593

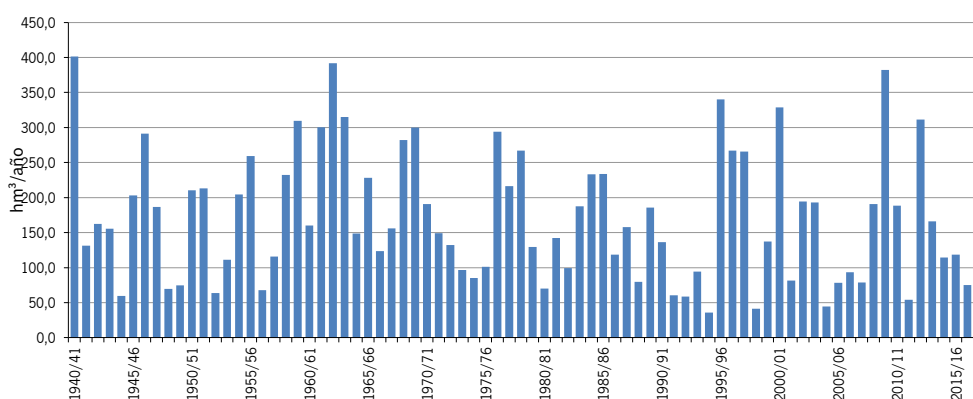
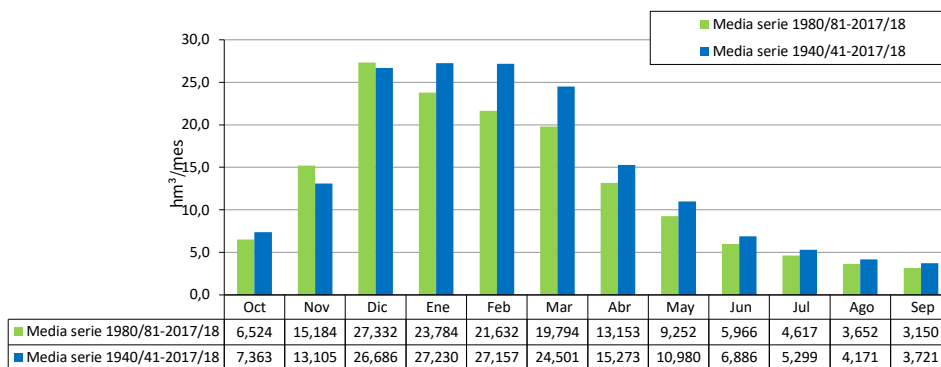

ES063MSPF000117200 Arroyo del Puerto de Los Negros

1940/41-2017/18

Serie completa

[hm ³]	Oct	Nov	Dic	Ene	Feb	Mar	Abr	May	Jun	Jul	Ago	Sep	Total
Máximo	5,797	12,482	25,185	28,590	18,449	24,265	8,529	6,435	1,329	0,001	0,103	0,564	57,315
Mínimo	0,000	0,000	0,000	0,000	0,000	0,000	0,000	0,000	0,000	0,000	0,000	0,000	0,525
Media	0,595	1,370	3,440	3,485	3,610	3,393	1,474	0,637	0,036	0,000	0,001	0,032	18,073

Percentil 1%	0,000	0,000	0,002	0,001	0,001	0,000	0,000	0,000	0,000	0,000	0,000	0,000	0,622
Percentil 5%	0,000	0,000	0,007	0,007	0,004	0,002	0,004	0,000	0,000	0,000	0,000	0,000	1,405
Percentil 10%	0,000	0,003	0,025	0,026	0,013	0,028	0,014	0,000	0,000	0,000	0,000	0,000	2,711
Percentil 25%	0,004	0,044	0,077	0,279	0,211	0,190	0,168	0,001	0,000	0,000	0,000	0,000	6,178
Percentil 50%	0,063	0,365	1,087	1,290	1,185	1,530	0,959	0,065	0,000	0,000	0,000	0,001	15,339
Desviación típica	1,119	2,311	5,552	5,283	4,839	4,793	1,755	1,294	0,162	0,000	0,012	0,080	14,187
Coef. variación	1,880	1,687	1,614	1,516	1,340	1,413	1,191	2,031	4,554	6,210	8,408	2,497	0,785

1980/81-2017/18

Serie para asignación y reserva

[hm ³]	Oct	Nov	Dic	Ene	Feb	Mar	Abr	May	Jun	Jul	Ago	Sep	Total
Máximo	3,240	9,406	25,185	23,797	18,449	24,265	4,937	3,823	0,449	0,000	0,103	0,105	51,895
Mínimo	0,000	0,000	0,002	0,000	0,000	0,000	0,002	0,000	0,000	0,000	0,000	0,000	0,525
Media	0,481	1,781	3,968	3,066	2,738	2,508	1,147	0,508	0,019	0,000	0,003	0,018	16,237

Percentil 1%	0,000	0,000	0,002	0,001	0,000	0,000	0,002	0,000	0,000	0,000	0,000	0,000	0,810
Percentil 5%	0,000	0,000	0,003	0,004	0,003	0,000	0,007	0,000	0,000	0,000	0,000	0,000	1,472
Percentil 10%	0,000	0,004	0,026	0,014	0,007	0,002	0,014	0,000	0,000	0,000	0,000	0,000	2,592
Percentil 25%	0,018	0,109	0,069	0,122	0,145	0,093	0,180	0,001	0,000	0,000	0,000	0,000	4,953
Percentil 50%	0,122	0,531	0,630	1,158	1,249	0,665	0,881	0,039	0,000	0,000	0,000	0,003	11,766
Desviación típica	0,763	2,501	6,335	4,713	3,859	4,846	1,212	1,000	0,078	0,000	0,017	0,027	14,147
Coef. variación	1,586	1,404	1,597	1,537	1,410	1,933	1,057	1,969	4,109	6,164	6,159	1,471	0,871

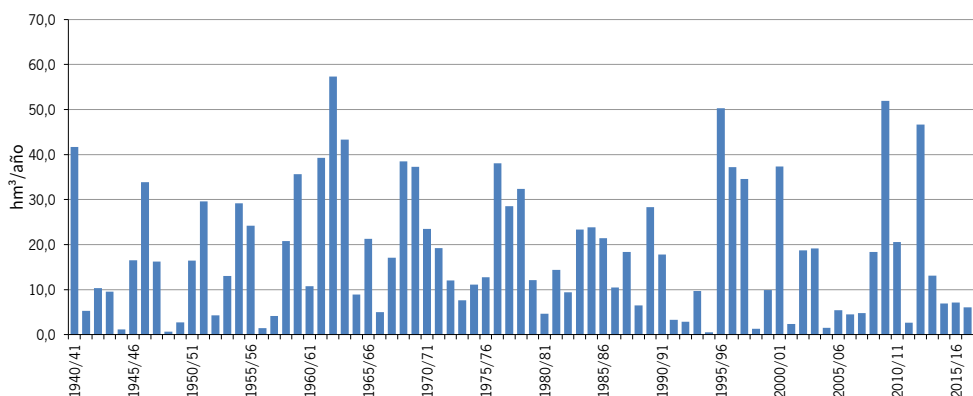
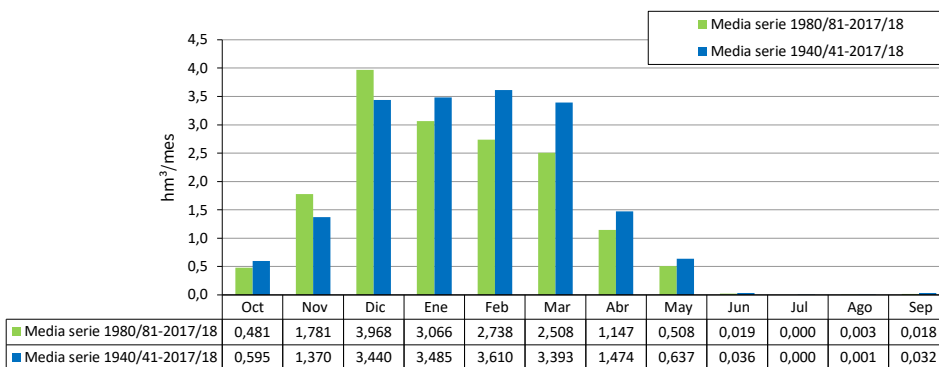

ES063MSPF005200310 Río Majacelte I

1940/41-2017/18

Serie completa

[hm ³]	Oct	Nov	Dic	Ene	Feb	Mar	Abr	May	Jun	Jul	Ago	Sep	Total
Máximo	46,395	73,035	161,436	201,081	131,457	144,602	56,581	40,913	15,510	11,084	8,581	10,442	457,712
Mínimo	0,694	1,170	1,774	3,368	3,107	2,664	2,730	2,062	1,627	1,286	1,049	0,847	36,487
Media	8,105	14,754	30,656	31,231	31,248	28,272	16,920	11,699	6,926	5,299	4,174	3,770	193,055

Percentil 1%	1,265	1,476	2,528	3,480	3,281	3,770	2,790	2,184	1,730	1,377	1,108	0,908	41,392
Percentil 5%	1,780	2,123	3,306	4,104	4,415	4,472	4,854	3,516	2,708	2,174	1,739	1,675	60,439
Percentil 10%	2,322	2,625	4,882	4,821	4,986	5,122	6,970	4,651	3,383	2,671	2,130	1,847	69,280
Percentil 25%	3,150	4,095	7,239	7,502	9,516	9,683	9,229	6,555	4,851	3,771	2,967	2,444	105,085
Percentil 50%	4,382	9,350	15,153	19,503	19,225	17,629	13,214	9,531	6,674	5,122	4,045	3,664	173,952
Desviación típica	8,703	15,945	37,404	35,271	32,048	30,467	11,078	7,797	2,918	2,131	1,650	1,779	107,885
Coef. variación	1,074	1,081	1,220	1,129	1,026	1,078	0,655	0,666	0,421	0,402	0,395	0,472	0,559

1980/81-2017/18

Serie para asignación y reserva

[hm ³]	Oct	Nov	Dic	Ene	Feb	Mar	Abr	May	Jun	Jul	Ago	Sep	Total
Máximo	32,830	61,482	161,436	149,937	117,879	144,602	39,873	31,748	11,237	8,415	6,604	6,487	440,165
Mínimo	0,694	1,170	2,753	3,368	3,107	2,664	2,730	2,062	1,627	1,286	1,049	0,847	36,487
Media	7,130	17,283	31,861	27,271	24,701	22,573	14,417	9,819	5,988	4,617	3,658	3,181	172,500

Percentil 1%	0,968	1,519	2,767	3,509	3,191	3,195	2,758	2,121	1,676	1,329	1,078	0,876	38,844
Percentil 5%	1,446	2,234	3,075	3,827	3,712	4,358	3,456	2,714	2,116	1,684	1,350	1,531	45,976
Percentil 10%	2,349	3,201	4,080	4,312	4,317	4,463	6,429	4,137	3,212	2,512	1,980	1,757	60,658
Percentil 25%	3,150	4,290	5,336	7,041	5,683	6,958	8,995	5,235	4,029	3,034	2,392	2,074	84,443
Percentil 50%	4,256	8,645	8,924	15,760	17,802	11,853	13,214	8,380	5,528	4,269	3,591	2,961	152,216
Desviación típica	7,027	17,615	41,410	30,792	25,470	31,822	8,199	6,581	2,502	1,936	1,504	1,370	106,853
Coef. variación	0,985	1,019	1,300	1,129	1,031	1,410	0,569	0,670	0,418	0,419	0,411	0,431	0,619

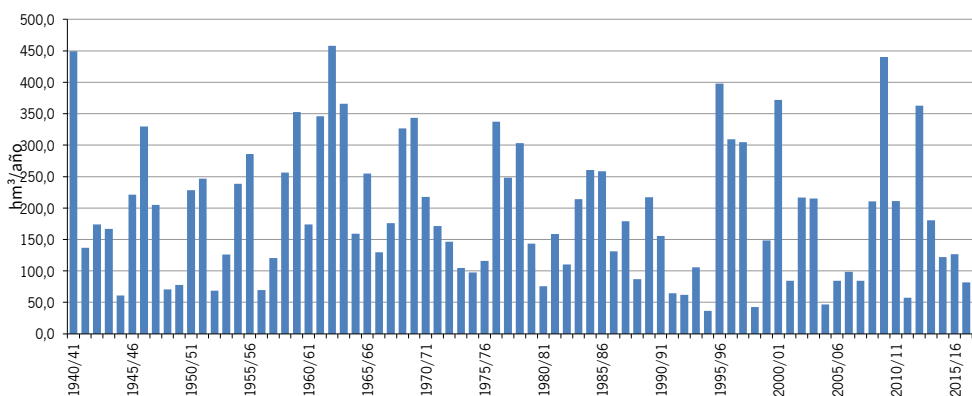
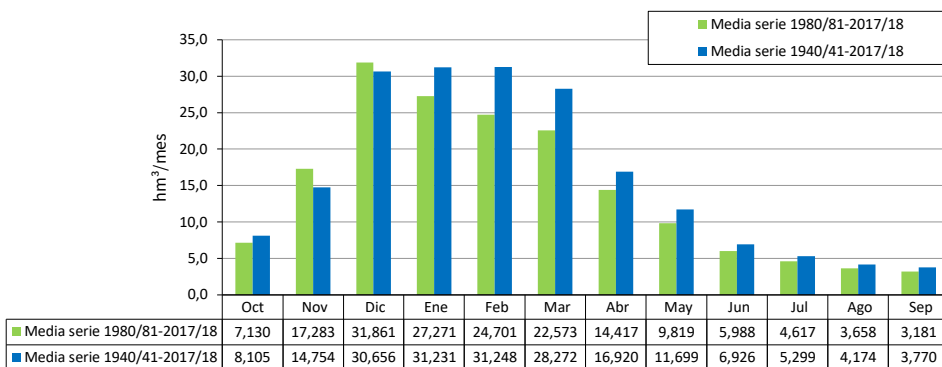

ES063MSPF000117220 Garganta del Aljibe

1940/41-2017/18

Serie completa

[hm ³]	Oct	Nov	Dic	Ene	Feb	Mar	Abr	May	Jun	Jul	Ago	Sep	Total
Máximo	7,243	11,630	16,975	19,148	15,218	15,140	6,364	3,757	1,021	0,127	0,156	1,490	51,148
Mínimo	0,002	0,006	0,017	0,024	0,021	0,019	0,021	0,008	0,006	0,005	0,004	0,004	1,459
Media	0,803	1,533	3,097	3,355	3,051	2,533	1,143	0,526	0,096	0,044	0,037	0,106	16,325

Percentil 1%	0,008	0,014	0,023	0,026	0,025	0,020	0,021	0,013	0,009	0,007	0,005	0,005	1,737
Percentil 5%	0,017	0,028	0,068	0,052	0,047	0,073	0,051	0,023	0,014	0,010	0,008	0,009	3,067
Percentil 10%	0,024	0,035	0,125	0,111	0,114	0,125	0,103	0,032	0,018	0,013	0,010	0,012	4,048
Percentil 25%	0,053	0,229	0,250	0,529	0,388	0,319	0,326	0,055	0,027	0,019	0,015	0,024	7,593
Percentil 50%	0,201	0,732	1,706	2,085	1,744	1,462	0,718	0,125	0,056	0,040	0,033	0,046	14,785
Desviación típica	1,313	2,120	3,932	3,973	3,653	3,397	1,169	0,831	0,155	0,029	0,027	0,196	10,935
Coef. variación	1,635	1,383	1,269	1,184	1,197	1,341	1,023	1,580	1,609	0,653	0,720	1,844	0,670

1980/81-2017/18

Serie para asignación y reserva

[hm ³]	Oct	Nov	Dic	Ene	Feb	Mar	Abr	May	Jun	Jul	Ago	Sep	Total
Máximo	3,148	7,847	16,975	18,797	14,098	15,140	2,862	2,562	0,839	0,085	0,156	0,400	40,959
Mínimo	0,002	0,006	0,025	0,024	0,021	0,019	0,021	0,008	0,006	0,005	0,004	0,004	1,459
Media	0,675	1,755	3,135	2,842	2,343	1,870	0,894	0,369	0,074	0,033	0,030	0,075	14,096

Percentil 1%	0,005	0,012	0,028	0,025	0,023	0,019	0,021	0,010	0,007	0,006	0,005	0,005	1,593
Percentil 5%	0,011	0,028	0,042	0,037	0,037	0,048	0,043	0,015	0,010	0,008	0,006	0,006	2,508
Percentil 10%	0,027	0,042	0,084	0,056	0,093	0,070	0,110	0,026	0,016	0,011	0,008	0,010	3,496
Percentil 25%	0,064	0,247	0,236	0,389	0,379	0,131	0,330	0,047	0,023	0,017	0,013	0,019	6,520
Percentil 50%	0,302	0,816	1,118	1,940	1,744	0,604	0,718	0,084	0,041	0,028	0,022	0,035	11,217
Desviación típica	0,913	2,116	4,448	3,673	2,886	3,337	0,749	0,610	0,139	0,021	0,027	0,085	10,296
Coef. variación	1,353	1,205	1,419	1,292	1,231	1,784	0,837	1,654	1,877	0,633	0,913	1,146	0,730

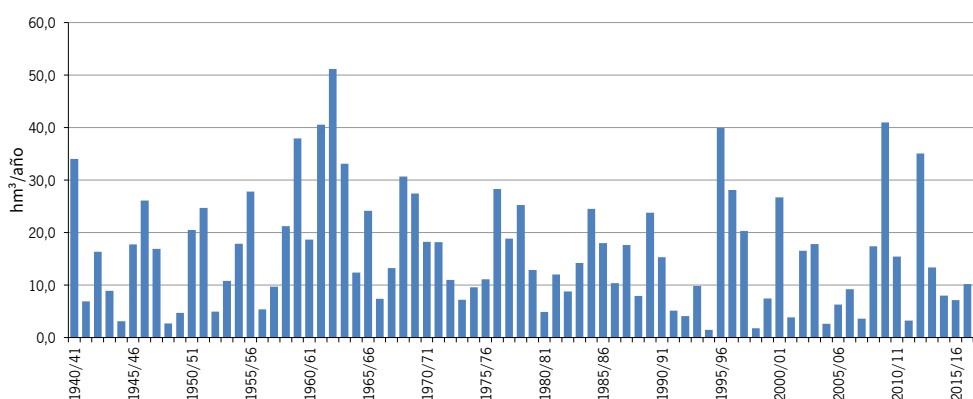
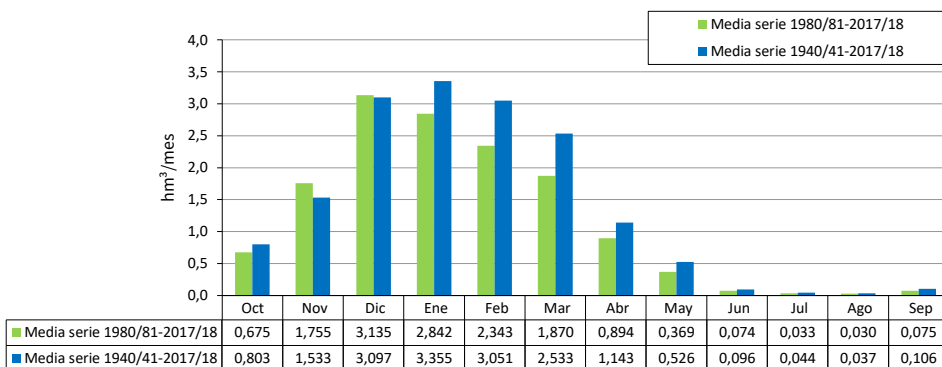

ES063MSPF000206150 Embalse de Guadalacacín

1940/41-2017/18

Serie completa

[hm ³]	Oct	Nov	Dic	Ene	Feb	Mar	Abr	May	Jun	Jul	Ago	Sep	Total
Máximo	94,674	159,457	259,734	300,825	199,602	231,513	81,987	63,064	18,766	12,283	9,504	14,610	702,010
Mínimo	0,721	1,231	1,895	3,627	3,426	2,850	2,854	2,150	1,696	1,340	1,092	0,882	40,180
Media	11,360	21,012	43,551	45,020	44,245	39,758	22,053	14,536	7,709	5,843	4,609	4,292	263,987

Percentil 1%	1,334	1,596	2,707	3,919	3,537	4,035	2,971	2,323	1,837	1,461	1,175	0,961	46,436
Percentil 5%	1,947	2,380	3,675	4,441	4,763	4,828	5,172	3,700	2,861	2,294	1,840	1,806	69,966
Percentil 10%	2,516	2,875	5,502	5,251	5,559	5,695	7,867	4,998	3,615	2,862	2,278	1,994	80,426
Percentil 25%	3,750	4,841	8,580	9,487	11,157	11,194	11,011	7,055	5,286	4,088	3,207	2,648	132,664
Percentil 50%	5,238	11,379	20,452	24,919	24,122	22,812	16,993	10,589	7,316	5,626	4,511	4,141	233,399
Desviación típica	15,069	26,644	56,626	54,666	49,662	47,866	16,158	12,279	3,452	2,465	1,909	2,288	163,595
Coef. variación	1,327	1,268	1,300	1,214	1,122	1,204	0,733	0,845	0,448	0,422	0,414	0,533	0,620

1980/81-2017/18

Serie para asignación y reserva

[hm ³]	Oct	Nov	Dic	Ene	Feb	Mar	Abr	May	Jun	Jul	Ago	Sep	Total
Máximo	44,193	92,606	259,734	247,025	186,417	209,886	49,580	45,069	12,792	9,510	7,462	7,400	625,548
Mínimo	0,721	1,231	2,949	3,627	3,426	2,850	2,854	2,150	1,696	1,340	1,092	0,882	40,180
Media	9,381	23,996	45,063	38,557	33,568	30,113	17,805	11,531	6,563	5,023	3,996	3,536	229,133

Percentil 1%	1,015	1,660	2,956	3,767	3,479	3,419	2,910	2,233	1,764	1,398	1,132	0,920	43,186
Percentil 5%	1,597	2,427	3,548	4,197	4,064	4,585	3,673	2,858	2,226	1,771	1,418	1,593	54,141
Percentil 10%	2,561	3,661	4,630	4,728	4,668	4,802	7,452	4,527	3,356	2,622	2,067	1,867	71,858
Percentil 25%	3,635	5,332	5,948	7,915	6,653	7,852	10,635	5,635	4,303	3,264	2,573	2,245	103,258
Percentil 50%	5,044	10,848	12,204	18,853	22,612	15,108	15,439	9,150	6,448	4,648	3,979	3,341	193,125
Desviación típica	10,082	26,430	62,356	48,205	37,924	45,957	10,894	8,909	2,830	2,181	1,704	1,584	153,991
Coef. variación	1,075	1,101	1,384	1,250	1,130	1,526	0,612	0,773	0,431	0,434	0,426	0,448	0,672

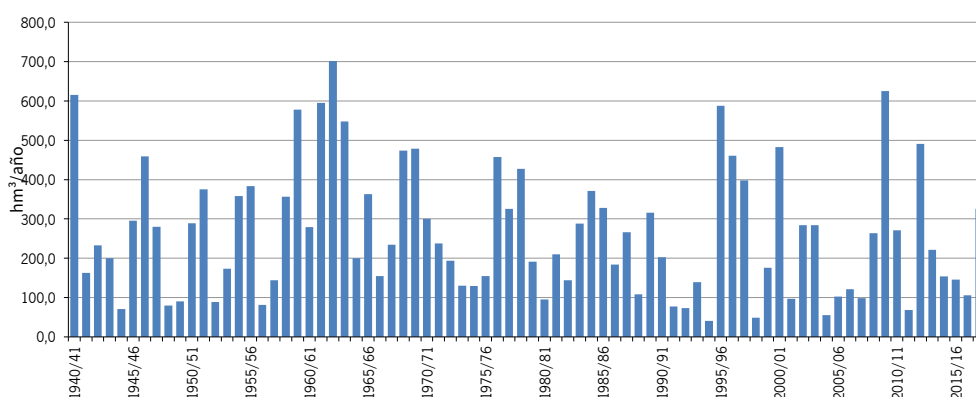
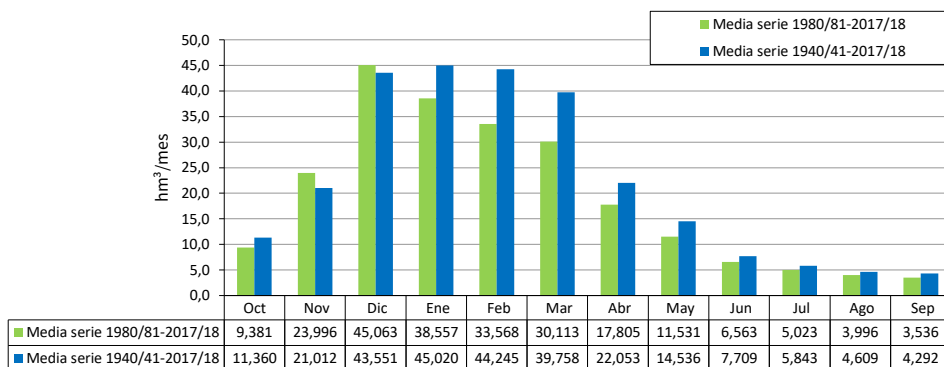

ES063MSPF005200320 Arroyo de La Molineta

1940/41-2017/18

Serie completa

[hm ³]	Oct	Nov	Dic	Ene	Feb	Mar	Abr	May	Jun	Jul	Ago	Sep	Total
Máximo	5,048	9,326	11,387	11,863	9,056	11,843	4,026	2,838	0,926	0,750	0,607	0,500	32,885
Mínimo	0,011	0,030	0,041	0,058	0,054	0,048	0,044	0,035	0,028	0,022	0,017	0,014	0,542
Media	0,386	0,668	1,270	1,356	1,446	1,372	0,685	0,509	0,298	0,239	0,192	0,163	8,582

Percentil 1%	0,027	0,035	0,043	0,058	0,062	0,054	0,059	0,054	0,046	0,037	0,030	0,024	0,929
Percentil 5%	0,042	0,048	0,068	0,087	0,095	0,086	0,097	0,077	0,063	0,051	0,041	0,037	1,206
Percentil 10%	0,052	0,064	0,086	0,114	0,110	0,109	0,114	0,092	0,084	0,067	0,054	0,050	1,580
Percentil 25%	0,090	0,131	0,164	0,173	0,169	0,257	0,222	0,160	0,119	0,095	0,076	0,067	2,540
Percentil 50%	0,189	0,240	0,413	0,517	0,650	0,619	0,533	0,360	0,271	0,217	0,174	0,148	6,368
Desviación típica	0,698	1,208	2,170	2,155	2,008	2,025	0,657	0,599	0,203	0,163	0,132	0,108	7,458
Coef. variación	1,808	1,810	1,709	1,589	1,389	1,477	0,959	1,097	0,682	0,683	0,685	0,662	0,869

1980/81-2017/18

Serie para asignación y reserva

[hm ³]	Oct	Nov	Dic	Ene	Feb	Mar	Abr	May	Jun	Jul	Ago	Sep	Total
Máximo	1,132	3,022	11,387	10,908	7,669	5,729	1,346	1,561	0,656	0,534	0,434	0,357	21,894
Mínimo	0,011	0,030	0,041	0,058	0,054	0,048	0,044	0,035	0,028	0,022	0,017	0,014	0,542
Media	0,230	0,607	1,268	1,119	0,892	0,854	0,461	0,325	0,228	0,184	0,148	0,124	6,439

Percentil 1%	0,021	0,037	0,042	0,058	0,058	0,051	0,051	0,044	0,036	0,029	0,023	0,019	0,728
Percentil 5%	0,047	0,048	0,055	0,076	0,080	0,056	0,080	0,066	0,054	0,043	0,035	0,033	1,064
Percentil 10%	0,051	0,074	0,070	0,095	0,094	0,086	0,103	0,078	0,073	0,059	0,048	0,043	1,326
Percentil 25%	0,088	0,132	0,139	0,134	0,134	0,135	0,155	0,130	0,104	0,083	0,066	0,059	1,855
Percentil 50%	0,152	0,214	0,235	0,405	0,576	0,470	0,401	0,230	0,181	0,145	0,116	0,098	4,740
Desviación típica	0,238	0,796	2,212	1,980	1,329	1,244	0,346	0,288	0,156	0,126	0,102	0,083	5,806
Coef. variación	1,037	1,311	1,744	1,769	1,491	1,457	0,751	0,884	0,683	0,687	0,690	0,670	0,902

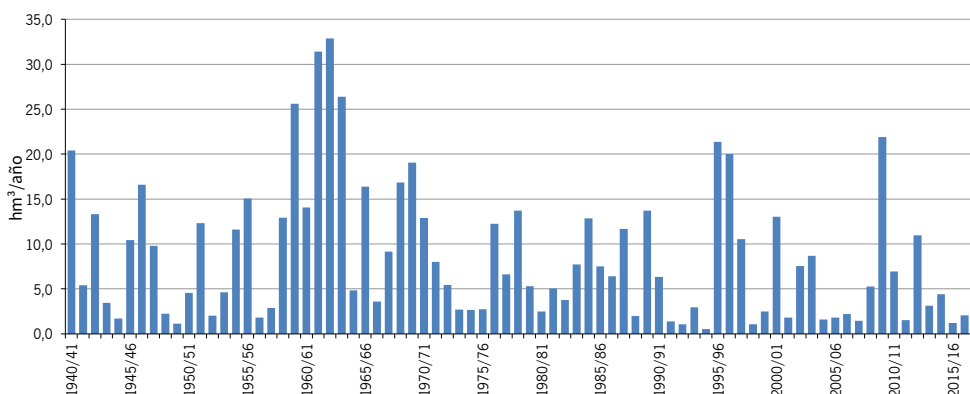
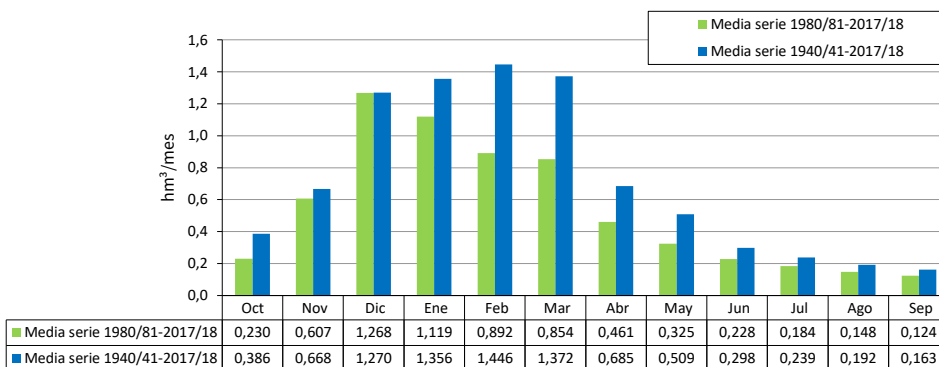

ES063MSPF000117140 Río Majacette II

1940/41-2017/18

Serie completa

[hm ³]	Oct	Nov	Dic	Ene	Feb	Mar	Abr	May	Jun	Jul	Ago	Sep	Total
Máximo	100,680	170,670	275,598	315,408	211,673	245,054	86,439	66,274	19,451	13,132	10,181	14,894	747,481
Mínimo	0,734	1,274	1,959	3,822	3,508	2,981	2,903	2,189	1,728	1,365	1,112	0,898	40,793
Media	11,847	21,845	45,140	46,752	46,074	41,496	22,987	15,234	8,139	6,183	4,881	4,521	275,100

Percentil 1%	1,377	1,666	2,786	4,085	3,679	4,110	3,089	2,420	1,917	1,527	1,229	1,005	47,715
Percentil 5%	2,060	2,453	3,840	4,550	4,901	4,994	5,303	3,798	2,943	2,360	1,903	1,869	71,921
Percentil 10%	2,605	2,928	5,720	5,463	5,706	5,915	8,117	5,177	3,744	2,967	2,357	2,063	82,836
Percentil 25%	3,890	5,115	8,808	9,651	11,516	11,477	11,473	7,377	5,531	4,216	3,314	2,781	136,129
Percentil 50%	5,575	11,731	21,705	25,945	25,003	23,514	17,391	11,172	7,779	5,989	4,720	4,354	245,798
Desviación típica	15,839	27,980	59,166	57,303	52,042	50,103	16,859	12,884	3,732	2,692	2,090	2,403	172,913
Coef. variación	1,337	1,281	1,311	1,226	1,130	1,207	0,733	0,846	0,459	0,435	0,428	0,531	0,629

1980/81-2017/18

Serie para asignación y reserva

[hm ³]	Oct	Nov	Dic	Ene	Feb	Mar	Abr	May	Jun	Jul	Ago	Sep	Total
Máximo	45,316	96,362	275,598	261,554	196,958	216,911	50,093	47,350	13,873	10,373	8,158	7,670	656,448
Mínimo	0,734	1,274	3,033	3,822	3,508	2,981	2,903	2,189	1,728	1,365	1,112	0,898	40,793
Media	9,683	24,771	46,707	40,058	34,771	31,259	18,469	12,012	6,902	5,292	4,212	3,715	237,850

Percentil 1%	1,043	1,711	3,038	3,948	3,590	3,523	2,992	2,300	1,819	1,443	1,168	0,950	44,119
Percentil 5%	1,810	2,493	3,611	4,350	4,259	4,645	3,791	2,954	2,305	1,836	1,471	1,629	56,273
Percentil 10%	2,666	3,861	4,834	4,952	4,807	4,961	7,660	4,654	3,429	2,682	2,115	1,932	73,397
Percentil 25%	3,890	5,603	6,164	8,032	6,892	8,100	10,945	5,884	4,450	3,375	2,661	2,312	105,539
Percentil 50%	5,361	11,118	12,445	19,568	23,895	15,516	16,011	9,508	6,754	4,915	4,322	3,557	201,198
Desviación típica	10,340	27,360	65,081	50,691	39,517	47,459	11,205	9,261	3,057	2,359	1,846	1,691	161,637
Coef. variación	1,068	1,105	1,393	1,265	1,136	1,518	0,607	0,771	0,443	0,446	0,438	0,455	0,680

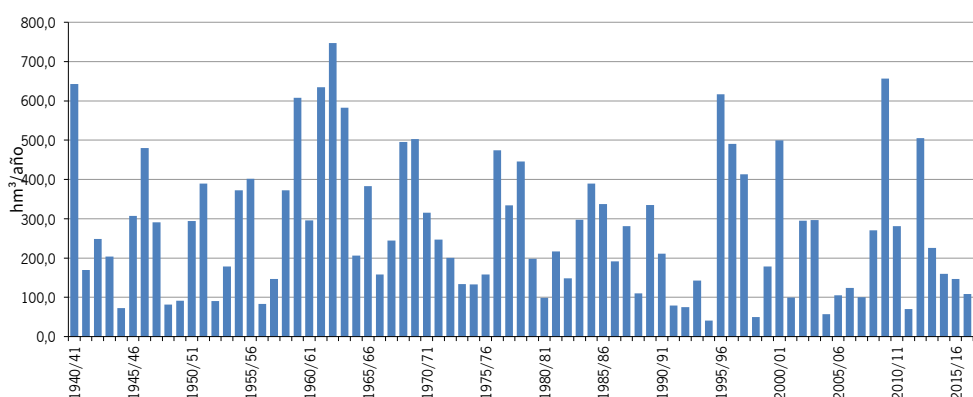
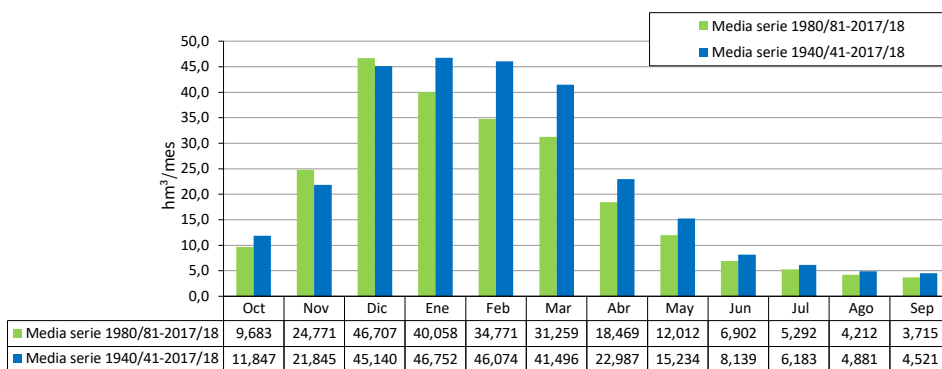

ES063MSPF000116510 Arroyo Salado de Espera

1940/41-2017/18

Serie completa

[hm ³]	Oct	Nov	Dic	Ene	Feb	Mar	Abr	May	Jun	Jul	Ago	Sep	Total
Máximo	13,367	26,441	56,975	47,045	34,731	22,845	10,046	11,410	1,444	1,074	0,799	1,209	98,988
Mínimo	0,002	0,009	0,022	0,018	0,048	0,012	0,009	0,007	0,005	0,004	0,003	0,002	0,274
Media	0,912	1,664	3,956	4,383	3,948	3,407	1,471	0,943	0,383	0,284	0,213	0,198	21,763

Percentil 1%	0,010	0,011	0,025	0,038	0,051	0,018	0,029	0,018	0,014	0,011	0,008	0,008	0,691
Percentil 5%	0,025	0,029	0,039	0,074	0,067	0,049	0,045	0,034	0,026	0,020	0,015	0,013	1,382
Percentil 10%	0,039	0,036	0,082	0,092	0,072	0,070	0,071	0,055	0,036	0,027	0,020	0,016	1,695
Percentil 25%	0,094	0,128	0,176	0,156	0,261	0,242	0,187	0,146	0,075	0,056	0,046	0,048	4,322
Percentil 50%	0,244	0,358	0,642	1,071	1,289	1,153	0,767	0,469	0,264	0,197	0,157	0,142	14,943
Desviación típica	2,072	3,653	8,616	7,992	6,508	5,255	1,905	1,592	0,355	0,263	0,196	0,211	23,001
Coef. variación	2,272	2,195	2,178	1,824	1,648	1,542	1,295	1,689	0,927	0,926	0,921	1,065	1,057

1980/81-2017/18

Serie para asignación y reserva

[hm ³]	Oct	Nov	Dic	Ene	Feb	Mar	Abr	May	Jun	Jul	Ago	Sep	Total
Máximo	6,106	11,577	56,975	32,652	34,731	18,929	5,892	4,969	1,170	0,868	0,648	0,625	86,514
Mínimo	0,002	0,009	0,022	0,018	0,052	0,012	0,009	0,007	0,005	0,004	0,003	0,002	0,274
Media	0,674	1,855	4,409	3,634	2,733	2,360	1,097	0,594	0,295	0,219	0,165	0,145	18,181

Percentil 1%	0,006	0,017	0,024	0,028	0,053	0,015	0,019	0,014	0,011	0,008	0,006	0,006	0,474
Percentil 5%	0,018	0,035	0,032	0,066	0,058	0,033	0,044	0,034	0,025	0,019	0,014	0,012	0,957
Percentil 10%	0,029	0,066	0,058	0,074	0,071	0,052	0,058	0,043	0,031	0,023	0,017	0,016	1,519
Percentil 25%	0,108	0,136	0,132	0,123	0,150	0,099	0,125	0,095	0,066	0,050	0,037	0,036	2,787
Percentil 50%	0,270	0,395	0,554	0,582	1,191	0,665	0,495	0,304	0,221	0,164	0,123	0,097	11,240
Desviación típica	1,213	2,974	9,889	6,544	5,715	4,423	1,345	0,848	0,284	0,211	0,157	0,140	20,411
Coef. variación	1,799	1,603	2,243	1,801	2,091	1,874	1,226	1,427	0,963	0,963	0,955	0,970	1,123

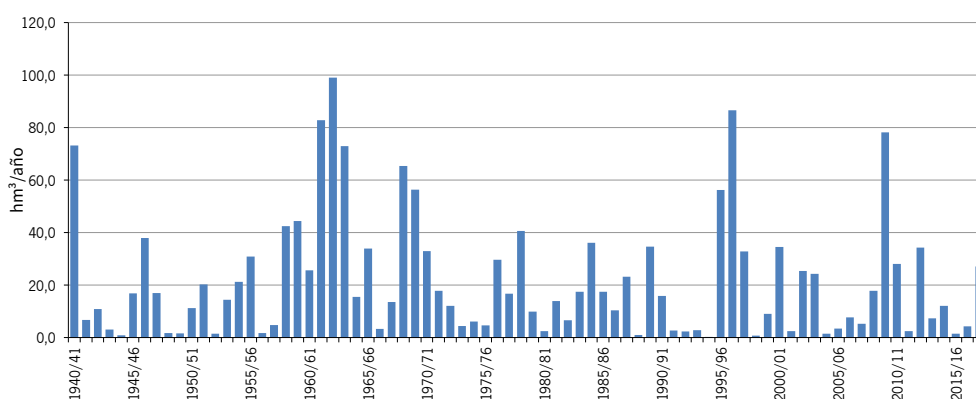
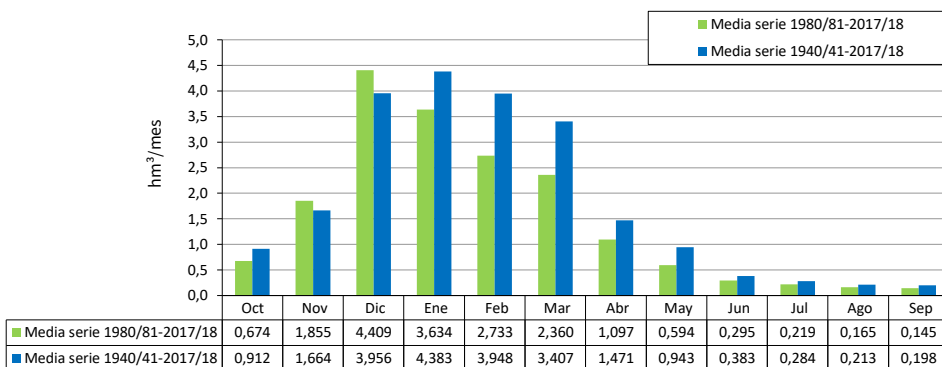

ES063MSPF000116550 Arroyo de Los Charcos

1940/41-2017/18

Serie completa

[hm ³]	Oct	Nov	Dic	Ene	Feb	Mar	Abr	May	Jun	Jul	Ago	Sep	Total
Máximo	2,389	5,128	11,873	7,224	4,666	3,300	1,551	1,142	0,133	0,115	0,099	0,085	16,850
Mínimo	0,001	0,001	0,002	0,003	0,005	0,002	0,001	0,001	0,001	0,001	0,001	0,001	0,050
Media	0,186	0,324	0,715	0,714	0,528	0,492	0,204	0,113	0,031	0,026	0,023	0,021	3,376

Percentil 1%	0,002	0,002	0,004	0,005	0,005	0,003	0,003	0,003	0,002	0,002	0,002	0,002	0,139
Percentil 5%	0,004	0,005	0,006	0,011	0,008	0,008	0,007	0,006	0,005	0,004	0,003	0,003	0,205
Percentil 10%	0,005	0,008	0,012	0,014	0,011	0,010	0,010	0,007	0,006	0,005	0,004	0,004	0,257
Percentil 25%	0,014	0,018	0,020	0,019	0,021	0,021	0,025	0,012	0,009	0,007	0,006	0,006	0,627
Percentil 50%	0,033	0,057	0,074	0,164	0,107	0,099	0,055	0,043	0,023	0,020	0,018	0,017	2,197
Desviación típica	0,414	0,730	1,692	1,417	0,932	0,776	0,301	0,230	0,027	0,023	0,020	0,018	3,737
Coef. variación	2,231	2,257	2,367	1,986	1,766	1,577	1,475	2,030	0,894	0,888	0,870	0,854	1,107

1980/81-2017/18

Serie para asignación y reserva

[hm ³]	Oct	Nov	Dic	Ene	Feb	Mar	Abr	May	Jun	Jul	Ago	Sep	Total
Máximo	1,228	2,147	11,873	7,081	4,666	2,325	0,622	0,975	0,100	0,085	0,073	0,063	16,850
Mínimo	0,001	0,004	0,002	0,003	0,005	0,002	0,001	0,001	0,001	0,001	0,001	0,001	0,050
Media	0,142	0,379	0,841	0,670	0,348	0,305	0,139	0,075	0,026	0,022	0,019	0,018	2,984

Percentil 1%	0,002	0,005	0,003	0,004	0,005	0,002	0,003	0,003	0,002	0,001	0,001	0,001	0,093
Percentil 5%	0,004	0,007	0,005	0,012	0,010	0,005	0,008	0,007	0,005	0,004	0,004	0,003	0,199
Percentil 10%	0,005	0,012	0,007	0,013	0,011	0,008	0,010	0,008	0,006	0,005	0,004	0,004	0,326
Percentil 25%	0,014	0,019	0,016	0,015	0,015	0,015	0,015	0,011	0,008	0,007	0,006	0,006	0,564
Percentil 50%	0,042	0,064	0,046	0,056	0,107	0,060	0,040	0,027	0,018	0,016	0,014	0,014	1,778
Desviación típica	0,290	0,622	2,053	1,360	0,771	0,563	0,174	0,162	0,023	0,020	0,017	0,015	3,637
Coef. variación	2,039	1,642	2,440	2,030	2,214	1,849	1,254	2,170	0,902	0,913	0,899	0,866	1,219

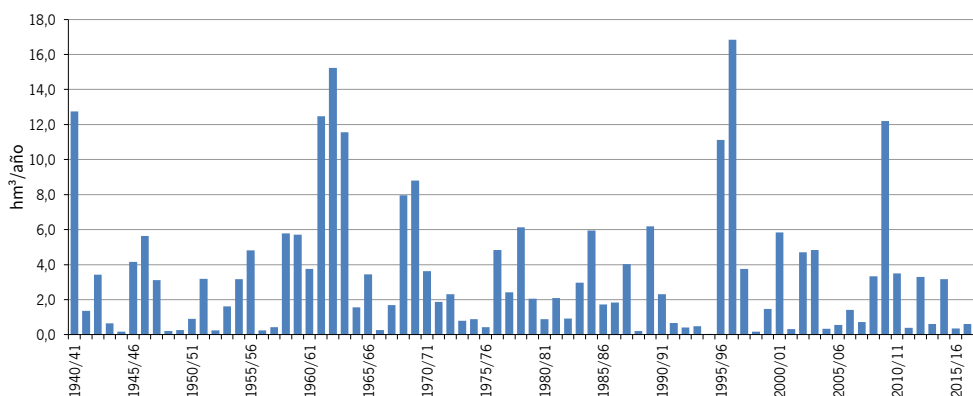
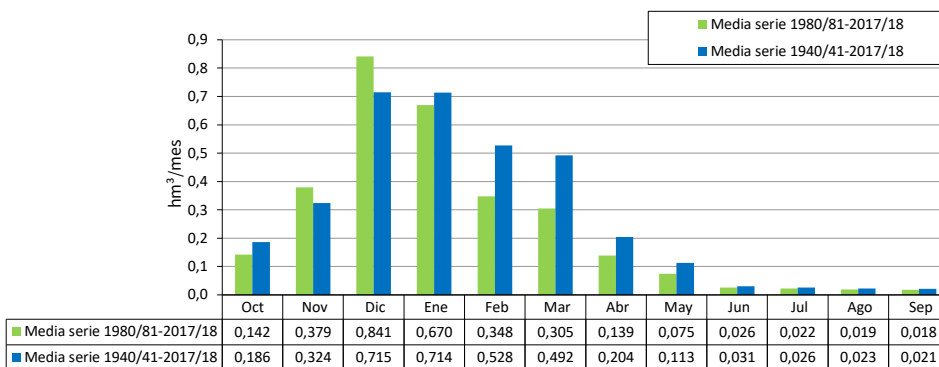

ES063MSPF000116570 Arroyo de Cabañas

1940/41-2017/18

Serie completa

[hm ³]	Oct	Nov	Dic	Ene	Feb	Mar	Abr	May	Jun	Jul	Ago	Sep	Total
Máximo	1,495	2,992	4,465	4,294	3,449	3,345	1,298	0,878	0,583	0,486	0,406	0,342	14,339
Mínimo	0,005	0,018	0,022	0,022	0,025	0,022	0,018	0,014	0,012	0,009	0,008	0,006	0,209
Media	0,159	0,255	0,455	0,487	0,505	0,488	0,284	0,226	0,161	0,133	0,110	0,093	3,354

Percentil 1%	0,012	0,018	0,023	0,025	0,026	0,023	0,024	0,023	0,020	0,017	0,014	0,011	0,378
Percentil 5%	0,022	0,026	0,026	0,037	0,044	0,048	0,044	0,038	0,032	0,026	0,022	0,020	0,579
Percentil 10%	0,025	0,030	0,040	0,063	0,055	0,055	0,053	0,050	0,042	0,035	0,029	0,025	0,713
Percentil 25%	0,045	0,065	0,081	0,079	0,077	0,097	0,089	0,071	0,058	0,047	0,039	0,033	0,991
Percentil 50%	0,098	0,117	0,174	0,224	0,239	0,317	0,228	0,177	0,139	0,114	0,094	0,084	2,468
Desviación típica	0,224	0,397	0,779	0,779	0,680	0,616	0,247	0,197	0,119	0,099	0,083	0,069	2,928
Coef. variación	1,409	1,558	1,714	1,601	1,346	1,262	0,872	0,872	0,744	0,749	0,754	0,743	0,873

1980/81-2017/18

Serie para asignación y reserva

[hm ³]	Oct	Nov	Dic	Ene	Feb	Mar	Abr	May	Jun	Jul	Ago	Sep	Total
Máximo	0,419	1,067	4,465	4,024	2,934	1,657	0,630	0,603	0,423	0,354	0,296	0,249	9,384
Mínimo	0,005	0,018	0,023	0,022	0,025	0,022	0,018	0,014	0,012	0,009	0,008	0,006	0,209
Media	0,103	0,236	0,467	0,416	0,337	0,328	0,209	0,163	0,129	0,107	0,089	0,075	2,659

Percentil 1%	0,011	0,021	0,023	0,024	0,025	0,022	0,021	0,018	0,016	0,013	0,010	0,008	0,290
Percentil 5%	0,023	0,026	0,025	0,034	0,030	0,026	0,040	0,037	0,031	0,026	0,021	0,019	0,522
Percentil 10%	0,025	0,028	0,039	0,040	0,045	0,048	0,047	0,047	0,041	0,035	0,029	0,024	0,605
Percentil 25%	0,040	0,062	0,076	0,074	0,068	0,070	0,073	0,063	0,051	0,042	0,034	0,028	0,876
Percentil 50%	0,079	0,110	0,120	0,155	0,215	0,195	0,182	0,118	0,097	0,080	0,066	0,055	2,039
Desviación típica	0,088	0,277	0,821	0,714	0,491	0,378	0,161	0,134	0,099	0,083	0,069	0,058	2,419
Coef. variación	0,854	1,173	1,757	1,715	1,455	1,153	0,771	0,824	0,768	0,774	0,779	0,776	0,910

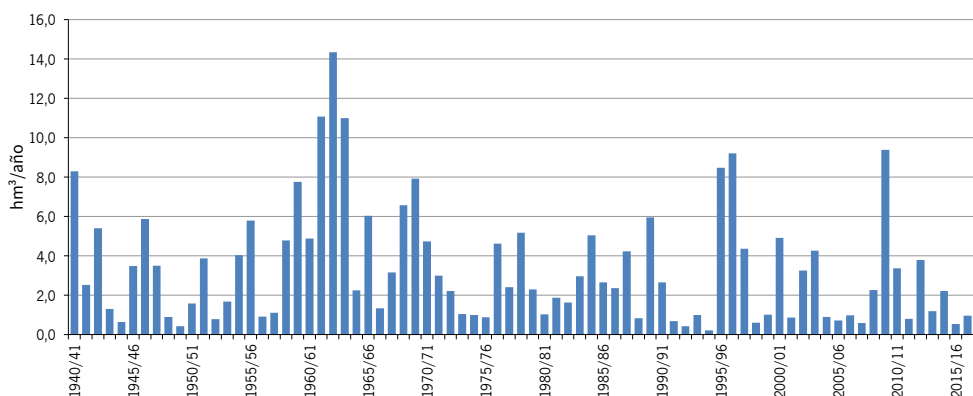
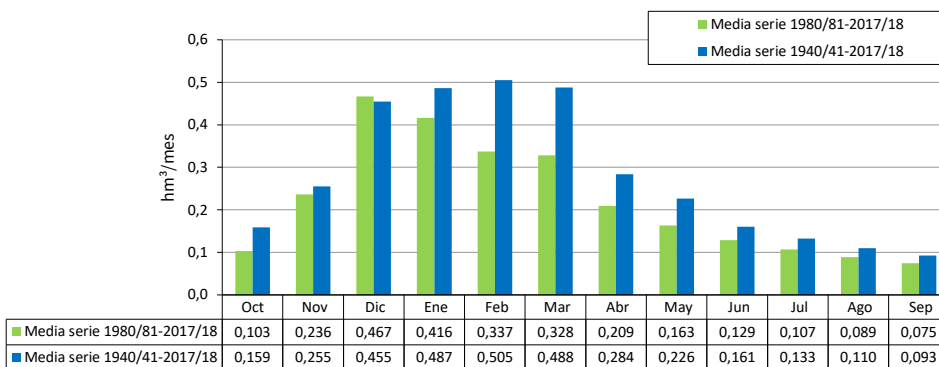

ES063MSPF000116580 Arroyo Hondo

1940/41-2017/18

Serie completa

[hm ³]	Oct	Nov	Dic	Ene	Feb	Mar	Abr	May	Jun	Jul	Ago	Sep	Total
Máximo	9,031	26,675	33,820	37,602	30,799	18,240	6,941	4,131	0,817	0,690	0,585	0,517	88,185
Mínimo	0,005	0,019	0,032	0,056	0,060	0,022	0,017	0,014	0,012	0,010	0,008	0,007	0,616
Media	1,039	2,062	3,675	3,738	3,363	3,067	0,938	0,482	0,207	0,172	0,145	0,144	19,032

Percentil 1%	0,016	0,023	0,043	0,065	0,072	0,032	0,037	0,031	0,022	0,018	0,015	0,012	1,050
Percentil 5%	0,032	0,038	0,076	0,093	0,086	0,066	0,067	0,050	0,037	0,031	0,026	0,026	1,326
Percentil 10%	0,046	0,063	0,103	0,115	0,101	0,085	0,085	0,060	0,049	0,041	0,034	0,032	2,269
Percentil 25%	0,080	0,140	0,168	0,168	0,221	0,231	0,179	0,095	0,069	0,056	0,048	0,045	4,678
Percentil 50%	0,195	0,498	0,835	1,400	0,851	0,916	0,380	0,268	0,173	0,138	0,128	0,124	13,509
Desviación típica	1,937	3,770	6,415	6,769	5,584	4,495	1,301	0,752	0,163	0,138	0,117	0,114	18,511
Coef. variación	1,863	1,828	1,746	1,811	1,660	1,466	1,388	1,559	0,786	0,806	0,805	0,789	0,973

1980/81-2017/18

Serie para asignación y reserva

[hm ³]	Oct	Nov	Dic	Ene	Feb	Mar	Abr	May	Jun	Jul	Ago	Sep	Total
Máximo	5,942	10,676	33,820	37,602	30,799	14,760	2,618	2,374	0,600	0,508	0,431	0,396	77,545
Mínimo	0,005	0,025	0,046	0,056	0,075	0,022	0,017	0,014	0,012	0,010	0,008	0,007	0,616
Media	0,739	2,225	4,101	3,386	2,362	2,103	0,624	0,301	0,172	0,142	0,121	0,115	16,390

Percentil 1%	0,014	0,031	0,051	0,061	0,077	0,027	0,033	0,028	0,016	0,014	0,011	0,009	0,853
Percentil 5%	0,032	0,057	0,063	0,087	0,086	0,059	0,067	0,052	0,041	0,034	0,029	0,027	1,312
Percentil 10%	0,042	0,099	0,087	0,097	0,096	0,067	0,090	0,065	0,052	0,041	0,034	0,032	1,552
Percentil 25%	0,087	0,165	0,137	0,136	0,221	0,101	0,177	0,075	0,059	0,049	0,041	0,039	2,893
Percentil 50%	0,230	0,488	0,340	0,515	0,795	0,521	0,313	0,166	0,138	0,105	0,088	0,102	11,625
Desviación típica	1,344	3,055	7,198	6,583	5,032	3,515	0,670	0,418	0,139	0,119	0,101	0,088	17,806
Coef. variación	1,818	1,373	1,755	1,944	2,131	1,672	1,073	1,390	0,807	0,835	0,830	0,764	1,086

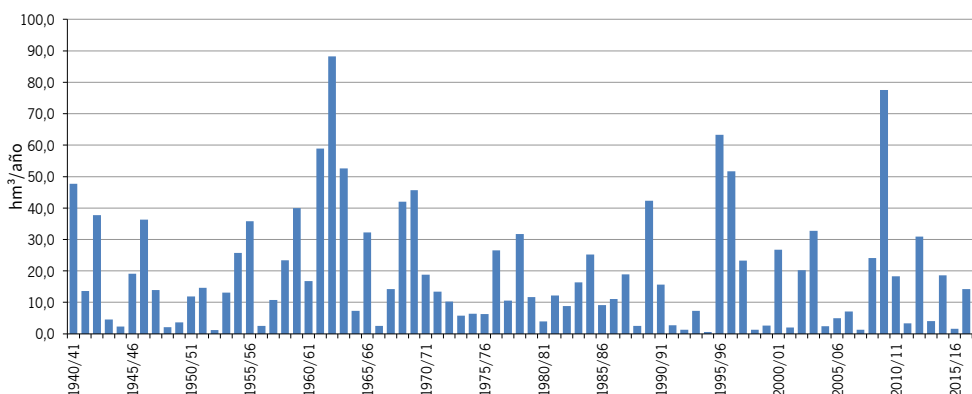
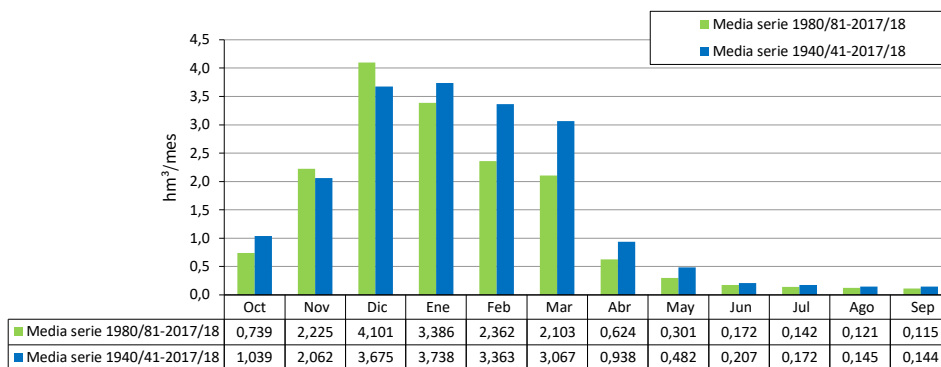

ES063MSPF000116590 Arroyo Salado

1940/41-2017/18

Serie completa

[hm ³]	Oct	Nov	Dic	Ene	Feb	Mar	Abr	May	Jun	Jul	Ago	Sep	Total
Máximo	4,136	8,991	11,643	9,072	8,868	6,541	2,041	1,259	0,026	0,005	0,022	0,055	21,118
Mínimo	0,000	0,000	0,000	0,000	0,000	0,000	0,000	0,000	0,000	0,000	0,000	0,000	0,020
Media	0,218	0,540	0,842	0,858	0,869	0,782	0,149	0,066	0,002	0,001	0,001	0,003	4,331

Percentil 1%	0,000	0,000	0,000	0,000	0,000	0,000	0,000	0,000	0,000	0,000	0,000	0,000	0,022
Percentil 5%	0,000	0,000	0,000	0,001	0,001	0,000	0,000	0,000	0,000	0,000	0,000	0,000	0,064
Percentil 10%	0,000	0,001	0,001	0,001	0,001	0,001	0,001	0,000	0,000	0,000	0,000	0,000	0,151
Percentil 25%	0,001	0,002	0,002	0,003	0,004	0,003	0,002	0,001	0,000	0,000	0,000	0,000	0,642
Percentil 50%	0,003	0,039	0,058	0,171	0,080	0,127	0,014	0,002	0,001	0,001	0,001	0,001	2,708
Desviación típica	0,584	1,250	1,842	1,660	1,675	1,378	0,303	0,209	0,003	0,001	0,003	0,008	4,726
Coef. variación	2,676	2,317	2,188	1,935	1,927	1,763	2,033	3,156	1,646	0,887	1,789	2,486	1,091

1980/81-2017/18

Serie para asignación y reserva

[hm ³]	Oct	Nov	Dic	Ene	Feb	Mar	Abr	May	Jun	Jul	Ago	Sep	Total
Máximo	1,400	3,609	11,643	9,072	7,371	4,794	0,806	0,603	0,008	0,004	0,022	0,034	16,069
Mínimo	0,000	0,000	0,000	0,000	0,001	0,000	0,000	0,000	0,000	0,000	0,000	0,000	0,020
Media	0,149	0,638	0,957	0,788	0,480	0,500	0,096	0,036	0,001	0,001	0,001	0,002	3,649

Percentil 1%	0,000	0,000	0,000	0,000	0,001	0,000	0,000	0,000	0,000	0,000	0,000	0,000	0,021
Percentil 5%	0,000	0,001	0,000	0,001	0,001	0,000	0,000	0,000	0,000	0,000	0,000	0,000	0,059
Percentil 10%	0,000	0,001	0,000	0,001	0,001	0,000	0,001	0,000	0,000	0,000	0,000	0,000	0,151
Percentil 25%	0,001	0,002	0,001	0,001	0,004	0,001	0,002	0,001	0,000	0,000	0,000	0,000	0,383
Percentil 50%	0,006	0,088	0,013	0,038	0,080	0,006	0,008	0,002	0,001	0,001	0,001	0,001	2,535
Desviación típica	0,315	1,029	2,107	1,641	1,220	1,059	0,179	0,110	0,002	0,001	0,003	0,006	4,195
Coef. variación	2,119	1,611	2,203	2,082	2,544	2,120	1,872	3,070	1,137	0,911	2,331	2,337	1,150

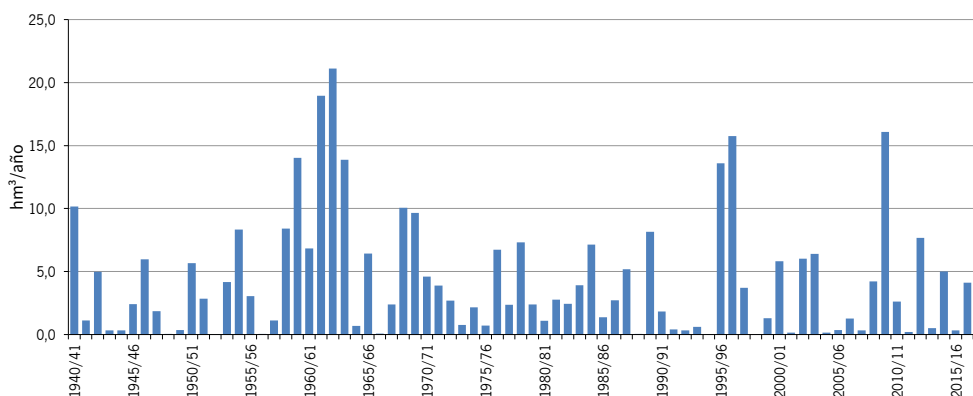
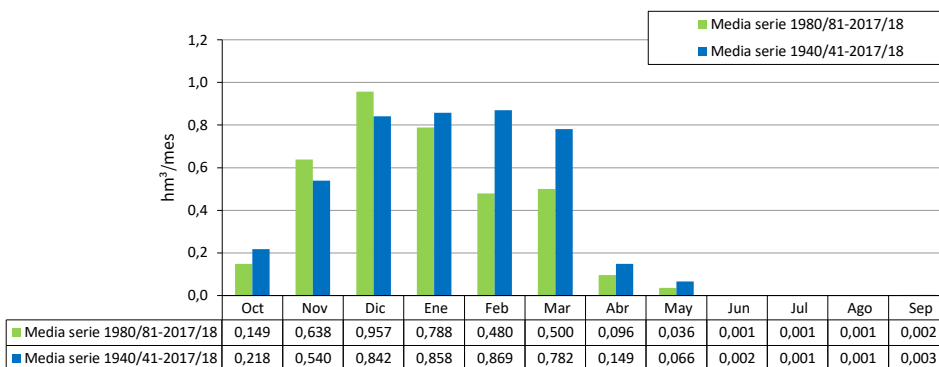

ES063MSPF000116540 Arroyo de Santiago

1940/41-2017/18

Serie completa

[hm ³]	Oct	Nov	Dic	Ene	Feb	Mar	Abr	May	Jun	Jul	Ago	Sep	Total
Máximo	13,491	35,174	65,459	36,118	28,219	14,884	10,295	6,913	1,741	1,592	1,455	2,828	101,666
Mínimo	0,050	0,112	0,117	0,123	0,169	0,094	0,085	0,078	0,071	0,065	0,059	0,054	1,489
Media	1,567	2,808	4,835	4,439	3,525	3,076	1,477	0,916	0,531	0,482	0,448	0,480	24,584

Percentil 1%	0,097	0,128	0,170	0,203	0,177	0,150	0,131	0,119	0,109	0,100	0,091	0,083	3,190
Percentil 5%	0,154	0,194	0,199	0,265	0,234	0,219	0,186	0,189	0,167	0,153	0,139	0,128	4,717
Percentil 10%	0,181	0,245	0,263	0,297	0,290	0,311	0,243	0,226	0,187	0,170	0,157	0,142	5,080
Percentil 25%	0,329	0,400	0,455	0,448	0,485	0,519	0,405	0,325	0,270	0,246	0,231	0,219	7,781
Percentil 50%	0,655	0,804	0,991	1,395	1,242	1,293	0,834	0,552	0,474	0,433	0,400	0,412	20,432
Desviación típica	2,583	5,229	9,782	6,964	5,044	3,740	1,620	1,039	0,341	0,308	0,282	0,396	21,458
Coef. variación	1,649	1,862	2,023	1,569	1,431	1,216	1,097	1,135	0,642	0,640	0,629	0,823	0,873

1980/81-2017/18

Serie para asignación y reserva

[hm ³]	Oct	Nov	Dic	Ene	Feb	Mar	Abr	May	Jun	Jul	Ago	Sep	Total
Máximo	8,047	20,637	65,459	36,118	28,219	14,884	3,691	3,687	1,326	1,210	1,106	1,144	101,666
Mínimo	0,050	0,172	0,117	0,123	0,180	0,094	0,085	0,078	0,071	0,065	0,059	0,054	1,489
Media	1,276	3,290	5,413	4,134	2,521	2,094	1,135	0,736	0,481	0,438	0,409	0,414	22,342

Percentil 1%	0,081	0,189	0,142	0,161	0,186	0,121	0,118	0,123	0,100	0,092	0,084	0,077	2,688
Percentil 5%	0,172	0,225	0,196	0,253	0,225	0,185	0,186	0,204	0,174	0,159	0,145	0,133	4,971
Percentil 10%	0,186	0,245	0,215	0,273	0,290	0,217	0,240	0,237	0,187	0,170	0,157	0,142	5,157
Percentil 25%	0,321	0,412	0,451	0,430	0,422	0,365	0,395	0,317	0,264	0,241	0,220	0,211	6,076
Percentil 50%	0,692	0,680	0,704	0,955	1,137	0,947	0,716	0,450	0,349	0,310	0,291	0,327	17,288
Desviación típica	1,764	4,827	11,454	7,151	4,643	3,183	1,031	0,702	0,306	0,279	0,260	0,270	21,225
Coef. variación	1,383	1,467	2,116	1,730	1,842	1,520	0,908	0,954	0,635	0,637	0,636	0,653	0,950

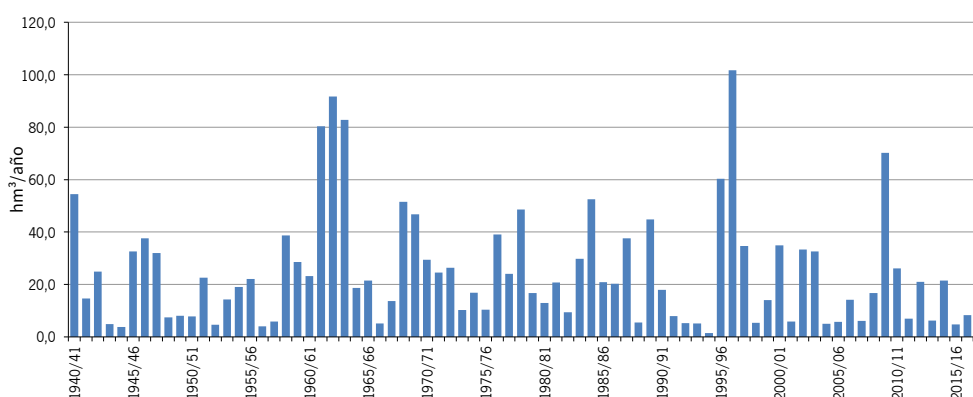
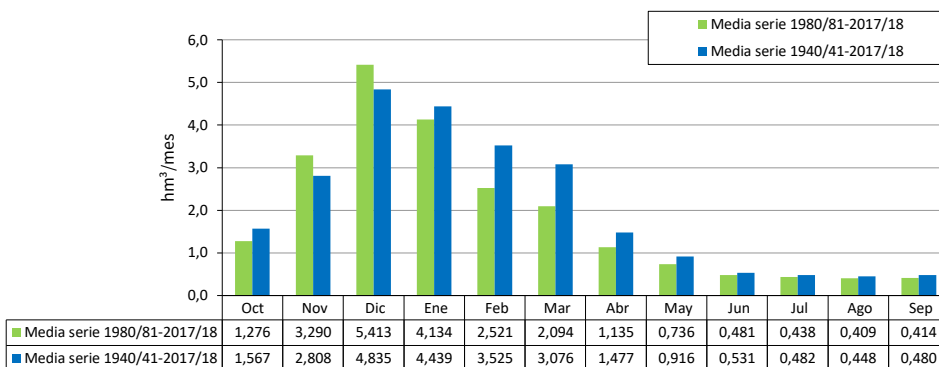

[hm ²]	ES063MSPF000119040 Río Guadalete III												
	Oct	Nov	Dic	Ene	Feb	Mar	Abr	May	Jun	Jul	Ago	Sep	Total
1940/41	77,764	36,375	20,239	420,334	424,012	124,492	175,224	57,787	38,378	30,118	23,588	22,415	1.450,726
1941/42	16,323	30,178	24,994	32,054	26,856	66,934	88,143	21,706	16,172	12,896	10,421	10,666	357,343
1942/43	64,156	37,612	57,428	106,116	25,971	137,351	44,453	22,151	16,612	13,336	10,813	10,465	546,462
1943/44	11,976	8,109	178,027	17,625	41,331	31,101	26,539	16,593	12,386	9,474	8,293	8,005	369,461
1944/45	22,036	17,800	19,804	50,659	12,820	14,614	8,162	6,514	5,381	4,467	3,764	3,220	169,242
1945/46	4,189	17,197	136,155	42,288	25,560	132,286	98,411	122,902	26,817	20,661	16,138	12,776	655,380
1946/47	11,961	26,569	14,057	106,155	443,189	322,329	48,627	36,228	27,012	21,222	16,880	13,879	1.088,108
1947/48	17,013	17,210	77,459	233,543	92,108	30,026	53,424	57,963	19,705	15,604	12,553	10,244	636,852
1948/49	14,144	8,639	27,659	18,976	11,670	14,478	10,203	9,974	6,385	5,375	4,644	28,417	160,563
1949/50	7,421	13,867	18,984	23,633	32,202	29,378	13,084	12,478	7,733	6,296	5,202	4,511	174,788
1950/51	6,995	5,920	38,045	78,829	155,579	149,143	51,614	26,246	17,769	13,947	11,097	9,123	564,307
1951/52	8,331	161,913	75,765	67,272	27,436	139,759	50,569	120,286	24,084	18,619	14,717	11,819	720,569
1952/53	11,332	10,193	27,547	18,379	15,712	30,354	26,596	9,237	7,491	6,143	5,103	4,321	172,407
1953/54	7,980	5,742	60,185	13,171	23,753	160,443	28,846	14,982	11,719	9,289	7,459	6,069	349,638
1954/55	5,154	25,116	20,960	164,373	271,944	145,718	34,208	25,048	19,630	15,546	12,459	10,118	750,275
1955/56	69,380	28,420	92,657	56,352	69,732	265,711	116,188	34,599	26,739	20,978	16,942	16,059	813,716
1956/57	11,994	11,481	13,017	10,254	15,242	11,742	22,669	41,023	11,939	9,388	7,589	6,297	172,634
1957/58	19,666	49,736	60,711	30,546	21,047	50,559	24,392	13,461	10,564	8,508	6,962	5,770	301,922
1958/59	5,386	4,919	519,232	74,811	40,982	67,578	32,045	45,459	18,799	14,920	12,002	9,805	845,938
1959/60	10,667	24,920	81,556	83,075	354,328	520,291	78,615	41,788	31,336	24,742	19,796	16,073	1.287,186
1960/61	223,079	56,687	91,543	68,096	27,008	26,703	23,378	65,469	18,739	15,080	12,330	11,229	639,339
1961/62	10,523	414,040	227,776	116,775	82,592	368,685	81,670	41,241	32,849	25,896	20,987	17,273	1.440,307
1962/63	90,602	73,703	287,698	481,386	532,504	92,351	142,479	57,426	41,567	32,747	26,593	23,128	1.882,185
1963/64	19,541	111,917	603,178	63,399	289,210	152,838	58,485	38,329	31,750	25,425	20,899	17,403	1.432,373
1964/65	15,100	42,652	60,957	105,579	73,981	64,491	26,690	20,895	16,999	13,996	11,703	34,532	487,576
1965/66	68,356	70,465	75,923	224,357	228,579	39,837	50,642	27,276	21,867	17,705	14,541	12,499	852,048
1966/67	24,441	36,494	22,099	39,332	90,602	24,539	21,788	15,827	13,065	10,523	8,760	7,425	314,894
1967/68	23,166	70,082	15,509	11,844	194,944	75,740	34,539	20,933	16,236	13,121	10,763	8,958	495,835
1968/69	8,448	46,277	78,940	225,914	267,833	313,772	79,309	47,021	33,576	26,343	21,161	22,402	1.170,996
1969/70	28,901	76,990	52,168	744,892	47,821	64,591	38,911	33,391	38,563	21,487	17,526	14,502	1.179,743
1970/71	12,375	18,726	57,700	140,993	23,692	38,847	183,410	137,808	33,686	25,376	20,483	16,633	709,728
1971/72	13,796	13,637	25,116	89,207	128,673	141,235	31,100	25,086	18,742	15,226	12,552	14,458	528,828
1972/73	75,488	25,405	73,487	84,530	26,218	39,057	18,802	40,927	16,158	13,073	10,746	8,965	432,855
1973/74	7,871	7,158	48,399	19,890	33,398	27,506	91,815	18,159	15,461	11,727	9,518	7,864	298,766
1974/75	6,925	6,682	5,833	18,222	26,382	135,312	30,940	16,119	12,386	9,976	8,155	6,776	283,708
1975/76	5,746	5,201	32,225	17,609	65,524	47,673	85,077	22,492	15,304	12,132	9,768	10,662	328,814
1976/77	43,739	24,994	282,925	218,733	255,909	47,292	33,334	26,109	20,864	16,758	13,578	11,164	995,399
1977/78	20,594	32,889	108,132	42,095	187,964	63,441	109,723	47,760	26,469	20,168	16,030	12,916	688,182
1978/79	11,032	9,442	120,562	271,844	312,605	127,241	59,138	34,004	26,737	21,327	17,237	14,497	1.025,666
1979/80	144,670	26,360	24,020	32,943	25,944	48,853	17,598	50,452	16,066	12,906	10,529	9,057	419,397
1980/81	12,652	75,323	15,464	12,119	10,839	12,035	27,695	12,639	8,794	7,191	5,973	5,202	205,925
1981/82	4,498	3,955	223,009	104,230	64,683	31,062	29,206	15,674	12,445	10,056	8,269	7,021	514,106
1982/83	7,103	171,406	42,256	18,296	17,094	13,570	28,277	11,365	9,011	7,318	6,107	5,113	336,918
1983/84	5,202	164,801	141,541	41,214	36,485	102,186	25,329	63,208	19,475	15,356	12,296	9,990	637,082
1984/85	9,066	219,789	25,470	194,512	207,183	42,025	56,171	33,850	22,340	17,746	14,279	11,646	854,078
1985/86	9,618	46,847	81,563	81,310	274,310	73,774	65,577	28,529	22,050	17,515	14,096	11,921	727,109
1986/87	11,094	22,978	12,223	130,034	113,592	24,220	24,731	15,932	12,774	10,406	12,283	8,445	398,710
1987/88	28,026	15,291	179,084	180,857	45,258	25,004	22,506	35,748	17,838	13,602	11,018	9,045	583,276
1988/89	18,766	15,186	9,286	24,108	51,613	19,649	32,912	12,432	9,761	7,886	6,477	5,534	213,609
1989/90	7,562	224,258	306,147	108,699	33,792	26,298	51,987	20,142	16,120	13,122	10,830	9,060	828,017
1990/91	28,706	24,557	27,574	12,425	87,773	156,579	43,261	21,236	16,814	13,397	10,856	10,362	453,542
1991/92	45,031	17,640	13,170	9,856	12,802	11,691	20,026	8,518	12,641	6,997	5,762	5,083	169,216
1992/93	46,992	9,994	13,880	10,163	8,212	9,880	18,791	14,304	7,253	5,825	4,760	3,968	154,021
1993/94	31,532	49,887	11,915	37,526	63,167	14,905	15,726	11,339	8,380	6,684	5,415	4,478	260,954
1994/95	6,531	12,323	6,592	14,683	11,300	8,545	5,792	4,422	3,619	2,970	2,527	2,165	81,469
1995/96	1,879	15,707	318,773	626,302	103,254	61,597	46,127	97,440	28,871	22,508	17,853	15,444	1.355,755
1996/97	13,055	58,036	788,255	286,757	50,235	37,983	31,030	25,616	20,611	16,471	13,491	12,658	1.354,199
1997/98	10,905	187,352	294,803	89,904	129,982	37,238	38,038	40,992	21,625	17,281	14,000	17,255	899,377
1998/99	11,266	9,402	17,103	10,216	10,315	17,549	8,892	7,264	5,995	5,090	4,388	5,731	113,210
1999/00	116,965	15,386	48,317	21,670	13,091	10,507	93,064	18,016	12,377	9,846	7,957	6,635	373,831
2000/01	13,107	50,480	288,879	305,966	60,467	160,016	36,296	30,443	22,464	17,758	14,218	12,896	1.012,990
2001/02	22,100	15,062	18,253	16,786	11,057	44,367	27,584	12,932	10,012	8,087	6,627	6,677	199,544
2002/03	6,166	145,913	80,221	106,738	82,802	63,271	67,135	23,943	18,666	14,801	11,887	10,543	632,085
2003/04	90,900	61,554	119,677	38,287	88,829	78,688	44,061	53,002	21,344	16,900	13,563	11,024	637,830
2004/05	31,151	11,717	12,666	8,721	16,051	12,874	7,294	5,990	4,992	4,222	3,623	3,182	122,482
2005/06	9,691	5,590	9,683	29,790	31,029	50,006	17,530	10,738	8,472	6,755	5,502	5,092	189,877
2006/07	23,581	22,042	14,092	41,978	57,406	18,705	14,917	23,352	10,271	8,111	6,520	6,415	247,389
2007/08	5,205	5,432	7,071	16,585	11,597	7,906	98,447	20,047	11,703	9,046	7,085	7,090	207,214
2008/09	71,181	29,560	47,988	153,387	104,746	54,149	40,018	19,871	15,415	12,126	9,657	10,340	568,438
2009/10	8,750	8,099	463,735	230,326	522,565	181,598	57,859	40,485	33,468	25,700	20,617	17,033	1.610,235
2010/11	24,831	42,162	180,434	69,362	79,716	78,232	67,095	27,145	20,317	16,359	13,356	11,163	630,172
2011/12	12,782	44,129	14,054	12,718	9,719	7,932	21,041	10,993	7,717	6,422	5,437	8,608	161,552
2012/13	30,925	103,942	51,928	126,694	115,772	476,266	62,180	35,306	26,775	21,056	16,799	14,722	1.082,365
2013/14	12,486	9,920	30,716	74,121	175,671	39,284	50,041	20,821	16,302	12,989	10,498	10,320	463,039
2014/15	9,534	136,793	24,286	63,879	28,014	44,333	18,901	13,014	10,625	8,728			

ES063MSPF000119040 Río Guadalete III

1940/41-2017/18

Serie completa

[hm ³]	Oct	Nov	Dic	Ene	Feb	Mar	Abr	May	Jun	Jul	Ago	Sep	Total
Máximo	223,079	414,040	788,255	744,892	532,504	520,291	183,410	137,808	41,567	32,747	26,593	34,532	1.882,185
Mínimo	1,879	3,955	5,833	8,721	8,212	7,906	5,792	4,422	3,619	2,970	2,527	2,165	81,469
Media	26,895	49,263	100,676	103,159	101,518	89,530	47,611	31,481	17,907	14,036	11,415	10,693	604,184

Percentil 1%	3,658	4,697	6,417	9,595	9,372	7,926	6,948	5,629	4,676	3,934	3,371	2,948	105,910
Percentil 5%	5,195	5,566	8,996	10,248	11,024	10,413	10,006	8,330	6,327	5,332	4,606	4,268	159,582
Percentil 10%	6,040	7,015	12,533	12,630	12,462	12,622	15,483	10,811	7,715	6,295	5,224	4,911	171,457
Percentil 25%	8,829	11,617	18,656	19,205	25,656	25,327	23,631	15,155	11,707	8,808	7,129	6,702	284,242
Percentil 50%	12,919	25,055	48,153	59,875	50,924	47,482	35,418	24,496	16,457	13,229	10,843	10,090	521,467
Desviación típica	35,383	66,239	144,039	134,477	121,922	110,515	35,954	25,558	8,718	6,581	5,216	5,691	410,842
Coef. variación	1,316	1,345	1,431	1,304	1,201	1,234	0,755	0,812	0,487	0,469	0,457	0,532	0,680

1980/81-2017/18

Serie para asignación y reserva

[hm ³]	Oct	Nov	Dic	Ene	Feb	Mar	Abr	May	Jun	Jul	Ago	Sep	Total
Máximo	116,965	224,258	788,255	626,302	522,565	493,642	98,447	97,440	33,468	25,700	20,617	17,255	1.610,235
Mínimo	1,879	3,955	6,592	8,721	8,212	7,906	5,792	4,422	3,619	2,970	2,527	2,165	81,469
Media	22,094	56,073	105,106	88,956	75,409	68,395	38,495	24,537	15,079	11,903	9,739	8,744	524,531

Percentil 1%	2,848	4,501	6,769	9,141	8,769	7,916	6,348	5,002	4,127	3,433	2,932	2,541	93,213
Percentil 5%	5,096	5,566	7,312	10,117	10,226	8,453	8,652	7,073	5,845	4,960	4,273	3,850	121,091
Percentil 10%	5,878	9,011	9,564	11,548	10,991	10,319	14,127	10,072	7,573	6,154	5,091	4,452	159,293
Percentil 25%	9,183	11,869	13,924	16,635	16,312	15,566	20,280	12,484	9,199	7,223	6,007	5,584	208,813
Percentil 50%	12,717	23,767	27,801	39,750	50,924	34,150	31,971	20,094	13,988	11,166	9,578	8,527	426,126
Desviación típica	24,221	64,408	161,052	118,866	95,048	108,288	24,198	18,082	7,070	5,506	4,366	3,803	383,618
Coef. variación	1,096	1,149	1,532	1,336	1,260	1,583	0,629	0,737	0,469	0,463	0,448	0,435	0,731

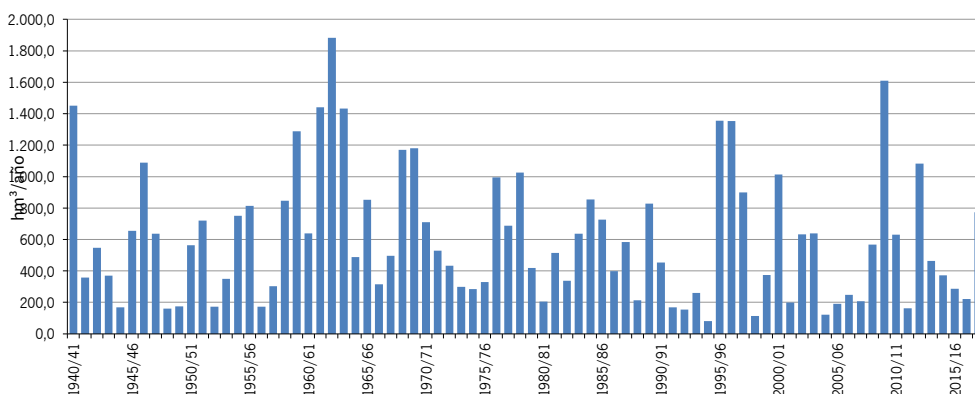
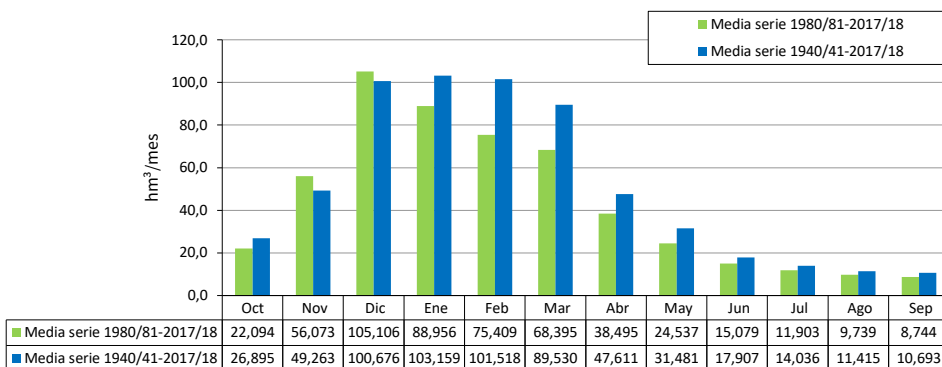

[hm³]	ES063MSPF000119230 Arroyo Salado de Puerto Real											Total	
	Oct	Nov	Dic	Ene	Feb	Mar	Abr	May	Jun	Jul	Ago		Sep
1940/41	0,781	0,147	0,049	3,077	3,103	0,679	0,441	0,089	0,084	0,079	0,074	0,072	8,675
1941/42	0,066	0,155	0,059	0,115	0,109	0,549	0,411	0,050	0,047	0,044	0,041	0,045	1,690
1942/43	1,038	0,360	0,315	0,233	0,042	1,911	0,080	0,046	0,043	0,041	0,039	0,036	4,185
1943/44	0,034	0,032	0,306	0,031	0,053	0,029	0,027	0,025	0,024	0,022	0,026	0,020	0,630
1944/45	0,029	0,020	0,022	0,225	0,016	0,027	0,015	0,014	0,013	0,012	0,012	0,011	0,416
1945/46	0,010	0,189	0,251	0,043	0,033	1,098	0,292	0,282	0,042	0,039	0,037	0,035	2,351
1946/47	0,033	0,054	0,030	0,297	2,078	1,245	0,064	0,060	0,056	0,053	0,050	0,047	4,067
1947/48	0,045	0,083	0,183	0,763	0,535	0,050	0,324	0,127	0,044	0,041	0,039	0,037	2,269
1948/49	0,035	0,033	0,275	0,035	0,032	0,030	0,029	0,027	0,025	0,024	0,023	0,280	0,848
1949/50	0,031	0,030	0,037	0,191	0,055	0,144	0,030	0,023	0,021	0,020	0,019	0,018	0,620
1950/51	0,017	0,016	0,114	0,342	2,596	1,447	0,057	0,031	0,022	0,021	0,020	0,019	4,701
1951/52	0,018	1,440	0,169	0,227	0,025	0,356	0,027	0,547	0,025	0,024	0,022	0,021	2,901
1952/53	0,036	0,020	0,020	0,020	0,017	0,027	0,037	0,015	0,014	0,013	0,012	0,012	0,243
1953/54	0,011	0,010	2,175	0,053	0,077	2,089	0,104	0,038	0,036	0,034	0,032	0,030	4,689
1954/55	0,028	0,027	0,029	0,666	3,547	3,238	0,068	0,064	0,060	0,057	0,053	0,050	7,888
1955/56	0,357	0,338	0,400	0,603	0,601	1,576	0,431	0,089	0,084	0,079	0,074	0,070	4,702
1956/57	0,066	0,062	0,059	0,056	0,052	0,050	0,360	0,071	0,051	0,048	0,045	0,042	0,963
1957/58	0,099	1,021	0,433	0,056	0,044	0,174	0,039	0,037	0,035	0,033	0,031	0,029	2,031
1958/59	0,027	0,026	5,787	0,566	0,359	1,054	0,133	0,111	0,059	0,055	0,052	0,049	8,279
1959/60	0,046	0,313	0,431	1,104	3,628	5,660	0,302	0,119	0,075	0,070	0,066	0,062	11,876
1960/61	4,804	0,576	0,584	0,494	0,078	0,198	0,070	0,590	0,064	0,061	0,057	0,054	7,628
1961/62	0,052	9,269	2,189	1,122	0,435	5,140	0,303	0,113	0,107	0,100	0,095	0,089	19,015
1962/63	2,198	1,300	1,975	5,987	6,707	0,421	0,913	0,163	0,152	0,143	0,135	0,127	20,222
1963/64	0,120	0,449	8,095	0,305	3,363	1,881	0,622	0,149	0,145	0,132	0,124	0,117	15,502
1964/65	0,110	0,172	0,534	0,202	0,781	0,433	0,096	0,090	0,085	0,080	0,075	0,130	2,788
1965/66	0,702	0,664	0,363	1,380	2,924	0,089	0,144	0,079	0,075	0,070	0,066	0,062	6,619
1966/67	0,086	0,070	0,053	0,051	0,158	0,045	0,043	0,040	0,038	0,036	0,034	0,032	0,684
1967/68	0,221	1,007	0,039	0,037	1,336	0,386	0,136	0,048	0,045	0,042	0,040	0,038	3,374
1968/69	0,035	0,625	0,158	1,793	2,955	3,876	0,380	0,084	0,079	0,074	0,070	0,066	10,195
1969/70	0,132	1,674	0,162	8,470	0,132	0,347	0,131	0,119	0,103	0,095	0,090	0,084	11,538
1970/71	0,079	0,077	0,588	1,042	0,075	0,085	2,161	1,305	0,079	0,075	0,070	0,066	5,703
1971/72	0,062	0,059	0,056	1,205	1,124	1,372	0,061	0,058	0,054	0,051	0,048	0,045	4,196
1972/73	1,416	0,111	2,212	1,117	0,121	0,195	0,082	0,248	0,073	0,069	0,065	0,061	5,771
1973/74	0,058	0,055	0,448	0,079	0,053	0,065	0,779	0,045	0,043	0,040	0,038	0,036	1,739
1974/75	0,034	0,032	0,030	0,360	0,648	1,580	0,122	0,034	0,032	0,030	0,028	0,027	2,956
1975/76	0,025	0,024	0,071	0,024	0,124	0,295	0,447	0,027	0,025	0,023	0,022	0,043	1,151
1976/77	0,440	0,022	1,858	2,886	2,166	0,057	0,054	0,051	0,048	0,045	0,042	0,040	7,708
1977/78	0,044	0,298	0,915	0,045	1,333	0,163	0,337	0,048	0,044	0,042	0,039	0,037	3,344
1978/79	0,036	0,033	0,883	2,715	2,625	1,038	0,082	0,057	0,054	0,051	0,048	0,065	7,688
1979/80	1,771	0,048	0,045	0,056	0,087	0,146	0,037	0,151	0,033	0,031	0,030	0,028	2,462
1980/81	0,027	1,430	0,029	0,027	0,026	0,024	0,030	0,022	0,020	0,019	0,018	0,017	1,690
1981/82	0,016	0,015	0,913	1,734	0,138	0,056	0,046	0,030	0,028	0,026	0,025	0,023	3,051
1982/83	0,022	1,827	0,065	0,031	0,029	0,028	0,038	0,025	0,024	0,022	0,021	0,020	2,152
1983/84	0,019	2,183	1,311	0,050	0,318	0,737	0,069	0,725	0,047	0,044	0,042	0,039	5,584
1984/85	0,037	3,947	0,055	2,648	1,009	0,066	0,174	0,060	0,057	0,053	0,050	0,047	8,203
1985/86	0,044	0,172	0,261	0,044	0,831	0,321	0,252	0,037	0,035	0,033	0,031	0,029	2,090
1986/87	0,027	0,481	0,026	1,090	1,558	0,036	0,034	0,032	0,030	0,028	0,041	0,025	3,410
1987/88	0,220	0,024	3,564	2,353	0,283	0,046	0,044	0,062	0,039	0,037	0,034	0,032	6,738
1988/89	0,051	0,036	0,029	0,027	0,055	0,026	0,046	0,023	0,022	0,021	0,020	0,018	0,374
1989/90	0,018	2,448	4,597	0,963	0,073	0,069	0,203	0,062	0,058	0,055	0,051	0,048	8,645
1990/91	0,058	0,049	0,064	0,039	0,725	1,063	0,043	0,040	0,038	0,036	0,034	0,032	2,220
1991/92	0,642	0,030	0,029	0,027	0,027	0,024	0,023	0,021	0,031	0,019	0,018	0,017	0,908
1992/93	0,467	0,017	0,016	0,015	0,014	0,013	0,013	0,021	0,012	0,011	0,010	0,010	0,620
1993/94	0,137	0,331	0,012	0,023	0,116	0,010	0,010	0,010	0,009	0,008	0,008	0,007	0,683
1994/95	0,007	0,042	0,007	0,006	0,020	0,006	0,005	0,005	0,005	0,004	0,004	0,004	0,115
1995/96	0,004	0,105	2,009	9,088	1,002	0,519	0,125	0,559	0,066	0,062	0,058	0,056	13,654
1996/97	0,052	0,633	12,805	3,974	0,110	0,104	0,099	0,092	0,087	0,082	0,077	0,073	18,188
1997/98	0,068	1,089	2,189	0,637	0,747	0,081	0,074	0,070	0,064	0,061	0,057	0,054	5,190
1998/99	0,051	0,048	0,048	0,043	0,040	0,044	0,036	0,034	0,032	0,030	0,028	0,026	0,458
1999/00	1,559	0,029	0,027	0,026	0,024	0,023	0,373	0,023	0,021	0,020	0,019	0,018	2,161
2000/01	0,018	0,102	2,884	3,255	0,135	0,992	0,051	0,048	0,045	0,043	0,040	0,038	7,653
2001/02	0,036	0,042	0,032	0,030	0,029	0,230	0,027	0,025	0,023	0,022	0,021	0,019	0,536
2002/03	0,018	4,229	1,181	1,710	0,589	0,579	0,568	0,057	0,054	0,051	0,048	0,045	9,131
2003/04	1,028	1,807	2,430	0,079	1,290	0,454	0,271	0,174	0,069	0,065	0,061	0,058	7,785
2004/05	0,114	0,052	0,049	0,047	0,225	0,044	0,041	0,039	0,036	0,034	0,032	0,030	0,743
2005/06	0,068	0,028	0,026	0,470	0,064	0,141	0,028	0,027	0,025	0,024	0,022	0,021	0,942
2006/07	0,427	0,596	0,026	1,323	0,198	0,032	0,030	0,030	0,027	0,025	0,024	0,078	2,816
2007/08	0,021	0,021	0,019	0,019	0,019	0,017	0,582	0,018	0,017	0,016	0,015	0,018	0,780
2008/09	0,948	0,093	0,085	0,800	0,732	0,342	0,197	0,035	0,033	0,031	0,029	0,028	3,354
2009/10	0,026	0,025	4,134	1,996	6,667	2,235	0,146	0,114	0,107	0,101	0,095	0,090	15,736
2010/11	0,085	0,250	1,320	0,285	0,619	1,060	0,337	0,086	0,081	0,077	0,072	0,068	4,341
2011/12	0,082	0,225	0,060	0,057	0,054	0,050	0,048	0,047	0,042	0,040	0,038	0,110	0,853
2012/13	0,212	0,736	0,067	0,316	0,326	4,464	0,547	0,071	0,067	0,063	0,059	0,056	6,985
2013/14	0,072	0,050	0,050	0,172	0,351	0,044	0,048	0,039	0,036	0,034	0,032	0,031	0,959
2014/15	0,029	2,785	0,127	0,819	0,107	0,865	0,059	0,056	0,052	0,049	0,047	0,044	5,038
2015/16	0,262	0,056	0,039	0,039	0,037	0,033	0,031	0,306	0,030	0,028	0,026	0,025	0,913
2016/17	0,500	1,080	1,035	0,058	0,398	0,718	0,072	0,120	0,032	0,030	0,029	0,027	4,099
2017/18	0,063	0,058	0,028	0,091	0,029	5,009	1,032	0,043	0,040	0,038	0,035	0,033	6,500

ES063MSPF000119230 Arroyo Salado de Puerto Real

1940/41-2017/18

Serie completa

[hm ³]	Oct	Nov	Dic	Ene	Feb	Mar	Abr	May	Jun	Jul	Ago	Sep	Total
Máximo	4,804	9,269	12,805	9,088	6,707	5,660	2,161	1,305	0,152	0,143	0,135	0,280	20,222
Mínimo	0,004	0,010	0,007	0,006	0,014	0,006	0,005	0,005	0,005	0,005	0,004	0,004	0,115
Media	0,292	0,617	0,949	0,929	0,811	0,767	0,207	0,111	0,048	0,045	0,043	0,047	4,867

Percentil 1%	0,006	0,014	0,011	0,013	0,016	0,009	0,009	0,009	0,008	0,007	0,007	0,007	0,213
Percentil 5%	0,015	0,019	0,020	0,023	0,020	0,022	0,022	0,017	0,014	0,013	0,012	0,012	0,452
Percentil 10%	0,018	0,023	0,026	0,027	0,026	0,027	0,028	0,022	0,021	0,020	0,019	0,018	0,627
Percentil 25%	0,029	0,033	0,039	0,044	0,053	0,046	0,040	0,031	0,028	0,025	0,025	0,026	1,010
Percentil 50%	0,055	0,097	0,142	0,230	0,148	0,196	0,077	0,050	0,043	0,040	0,038	0,037	3,364
Desviación típica	0,672	1,308	1,971	1,679	1,356	1,256	0,311	0,191	0,029	0,027	0,025	0,038	4,648
Coef. variación	2,302	2,120	2,076	1,806	1,673	1,637	1,505	1,722	0,590	0,589	0,583	0,810	0,955

1980/81-2017/18

Serie para asignación y reserva

[hm ³]	Oct	Nov	Dic	Ene	Feb	Mar	Abr	May	Jun	Jul	Ago	Sep	Total
Máximo	1,559	4,229	12,805	9,088	6,667	5,009	1,032	0,725	0,107	0,101	0,095	0,110	18,188
Mínimo	0,004	0,015	0,007	0,006	0,014	0,006	0,005	0,005	0,005	0,005	0,004	0,004	0,115
Media	0,198	0,715	1,096	0,906	0,500	0,542	0,154	0,086	0,041	0,038	0,036	0,037	4,350

Percentil 1%	0,005	0,016	0,009	0,009	0,016	0,007	0,007	0,007	0,006	0,006	0,006	0,005	0,211
Percentil 5%	0,015	0,020	0,015	0,019	0,020	0,013	0,013	0,016	0,011	0,011	0,010	0,009	0,446
Percentil 10%	0,018	0,025	0,024	0,025	0,025	0,021	0,026	0,021	0,019	0,018	0,017	0,017	0,595
Percentil 25%	0,026	0,042	0,029	0,033	0,038	0,032	0,035	0,026	0,025	0,023	0,021	0,020	0,910
Percentil 50%	0,055	0,104	0,062	0,085	0,137	0,067	0,050	0,039	0,036	0,033	0,032	0,031	2,933
Desviación típica	0,337	1,108	2,320	1,695	1,101	1,103	0,215	0,144	0,022	0,021	0,020	0,023	4,394
Coef. variación	1,700	1,549	2,117	1,872	2,200	2,035	1,398	1,669	0,552	0,560	0,553	0,628	1,010

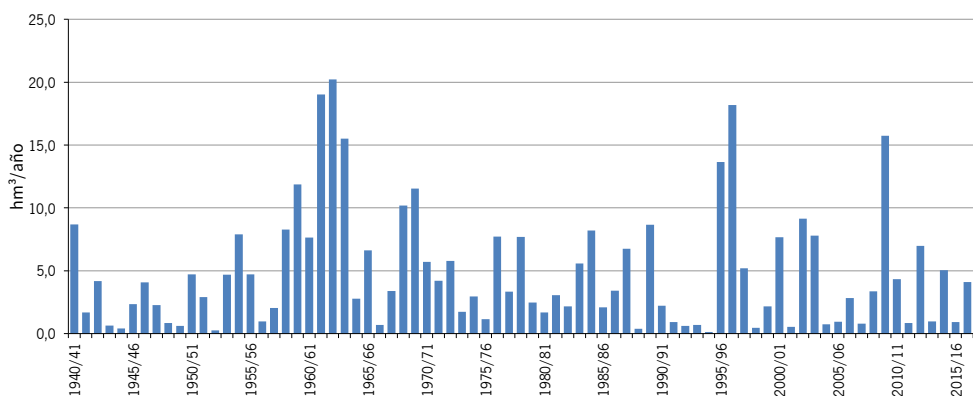
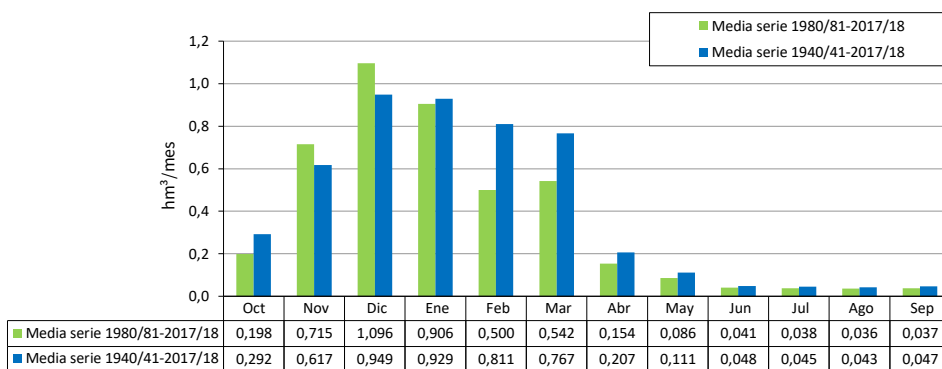

ES063MSPF000119240 Arroyo Zurraque

[hm³]	Oct	Nov	Dic	Ene	Feb	Mar	Abr	May	Jun	Jul	Ago	Sep	Total
1940/41	0,720	0,232	0,196	3,674	3,455	0,929	0,774	0,362	0,338	0,319	0,300	0,284	11,584
1941/42	0,266	0,263	0,240	0,269	0,225	0,406	0,498	0,200	0,188	0,177	0,167	0,165	3,066
1942/43	0,760	0,503	0,943	0,417	0,171	1,988	0,225	0,186	0,175	0,165	0,156	0,147	5,835
1943/44	0,138	0,130	0,330	0,125	0,154	0,116	0,108	0,102	0,096	0,090	0,089	0,081	1,561
1944/45	0,079	0,075	0,073	0,116	0,066	0,066	0,060	0,056	0,053	0,050	0,047	0,044	0,784
1945/46	0,042	0,174	0,482	0,223	0,123	1,245	0,462	0,558	0,169	0,159	0,150	0,141	3,928
1946/47	0,134	0,140	0,122	0,643	3,009	2,071	0,257	0,242	0,228	0,215	0,202	0,191	7,455
1947/48	0,181	0,186	0,220	0,885	0,652	0,194	0,343	0,218	0,177	0,167	0,157	0,148	3,527
1948/49	0,140	0,132	0,251	0,138	0,130	0,123	0,116	0,109	0,103	0,097	0,091	0,091	1,857
1949/50	0,126	0,121	0,117	0,228	0,123	0,136	0,101	0,092	0,086	0,081	0,077	0,072	1,360
1950/51	0,068	0,064	0,126	0,201	2,234	1,069	0,133	0,102	0,090	0,084	0,080	0,075	4,326
1951/52	0,071	0,786	0,175	0,138	0,099	0,193	0,100	0,428	0,102	0,096	0,090	0,085	2,362
1952/53	0,083	0,079	0,076	0,074	0,069	0,069	0,070	0,060	0,057	0,053	0,050	0,047	0,788
1953/54	0,045	0,042	1,802	0,122	0,138	1,930	0,201	0,155	0,146	0,137	0,129	0,122	4,970
1954/55	0,115	0,109	0,105	0,770	3,523	2,711	0,274	0,258	0,243	0,229	0,216	0,203	8,755
1955/56	0,392	0,383	0,495	0,633	0,819	1,865	0,742	0,399	0,338	0,318	0,300	0,283	6,927
1956/57	0,267	0,253	0,238	0,225	0,212	0,200	0,402	0,222	0,205	0,193	0,182	0,171	2,771
1957/58	0,175	0,682	0,308	0,192	0,176	0,226	0,159	0,150	0,141	0,133	0,125	0,118	2,584
1958/59	0,111	0,107	5,175	0,576	0,364	0,926	0,287	0,269	0,238	0,224	0,211	0,199	8,686
1959/60	0,187	0,367	0,499	1,234	3,223	5,140	0,475	0,348	0,301	0,284	0,267	0,252	12,578
1960/61	3,216	0,599	0,721	0,658	0,315	0,411	0,282	0,672	0,260	0,244	0,230	0,217	7,825
1961/62	0,205	8,366	1,666	1,078	0,691	5,007	0,564	0,457	0,430	0,405	0,382	0,360	19,610
1962/63	0,829	0,716	2,601	5,027	7,400	0,971	1,628	0,658	0,614	0,578	0,545	0,513	22,082
1963/64	0,483	0,526	6,683	0,658	3,366	2,474	0,907	0,601	0,574	0,533	0,502	0,473	17,782
1964/65	0,446	0,436	0,534	0,478	0,685	0,541	0,387	0,365	0,343	0,323	0,304	0,295	5,138
1965/66	0,999	0,708	0,510	1,193	2,391	0,359	0,347	0,320	0,301	0,284	0,267	0,252	7,931
1966/67	0,243	0,234	0,214	0,203	0,226	0,183	0,173	0,162	0,153	0,144	0,135	0,128	2,197
1967/68	0,185	0,851	0,158	0,149	1,509	0,403	0,235	0,193	0,181	0,171	0,161	0,151	4,346
1968/69	0,143	0,463	0,268	1,642	2,199	3,314	0,702	0,340	0,318	0,300	0,282	0,266	10,237
1969/70	0,291	1,954	0,406	9,758	0,511	0,582	0,464	0,447	0,408	0,384	0,362	0,340	15,908
1970/71	0,321	0,304	0,545	0,923	0,302	0,292	1,583	0,980	0,321	0,302	0,285	0,268	6,425
1971/72	0,252	0,239	0,229	0,538	0,464	1,168	0,247	0,233	0,219	0,206	0,194	0,184	4,172
1972/73	0,779	0,233	1,845	1,774	0,379	0,411	0,332	0,365	0,296	0,279	0,263	0,247	7,203
1973/74	0,233	0,220	0,417	0,212	0,200	0,189	0,579	0,183	0,173	0,163	0,153	0,144	2,866
1974/75	0,136	0,128	0,121	0,148	0,277	0,982	0,154	0,137	0,129	0,121	0,114	0,108	2,556
1975/76	0,101	0,096	0,165	0,093	0,205	0,293	0,361	0,111	0,100	0,094	0,089	0,093	1,802
1976/77	0,260	0,090	1,205	1,460	1,594	0,231	0,217	0,205	0,193	0,182	0,171	0,161	5,967
1977/78	0,193	0,340	0,772	0,180	0,758	0,246	0,395	0,218	0,179	0,168	0,158	0,149	3,758
1978/79	0,142	0,135	0,366	2,149	1,813	0,661	0,250	0,232	0,218	0,206	0,194	0,184	6,551
1979/80	1,297	0,194	0,183	0,179	0,214	0,230	0,148	0,245	0,135	0,127	0,119	0,112	3,183
1980/81	0,108	0,426	0,117	0,110	0,104	0,098	0,096	0,088	0,083	0,078	0,073	0,069	1,448
1981/82	0,065	0,061	0,559	1,117	0,331	0,146	0,136	0,120	0,113	0,106	0,100	0,094	2,950
1982/83	0,089	1,108	0,135	0,124	0,122	0,116	0,123	0,102	0,096	0,090	0,085	0,080	2,270
1983/84	0,075	1,638	0,783	0,194	0,262	0,533	0,204	0,397	0,190	0,179	0,168	0,158	4,782
1984/85	0,149	1,967	0,222	1,571	0,796	0,266	0,374	0,244	0,228	0,215	0,202	0,191	6,425
1985/86	0,179	0,190	0,333	0,163	0,435	0,253	0,188	0,149	0,141	0,133	0,125	0,118	2,407
1986/87	0,111	0,195	0,106	0,490	0,718	0,146	0,137	0,129	0,122	0,115	0,110	0,102	2,481
1987/88	0,167	0,100	1,307	1,025	0,224	0,187	0,176	0,169	0,157	0,148	0,139	0,131	3,929
1988/89	0,130	0,126	0,115	0,110	0,184	0,105	0,103	0,095	0,089	0,084	0,079	0,075	1,294
1989/90	0,071	1,837	4,975	1,129	0,295	0,280	0,351	0,248	0,234	0,220	0,207	0,195	10,043
1990/91	0,195	0,177	0,190	0,157	0,568	0,718	0,176	0,162	0,153	0,144	0,136	0,128	2,902
1991/92	0,286	0,124	0,116	0,109	0,104	0,097	0,093	0,087	0,089	0,077	0,073	0,069	1,323
1992/93	0,130	0,069	0,065	0,061	0,058	0,055	0,053	0,051	0,047	0,044	0,042	0,039	0,712
1993/94	0,273	0,208	0,048	0,047	0,066	0,042	0,040	0,039	0,036	0,034	0,032	0,030	0,894
1994/95	0,028	0,032	0,026	0,025	0,026	0,023	0,022	0,021	0,019	0,018	0,017	0,016	0,273
1995/96	0,015	0,030	1,782	8,264	0,763	0,607	0,325	0,565	0,266	0,250	0,236	0,223	13,325
1996/97	0,210	0,300	7,668	2,476	0,446	0,420	0,395	0,373	0,351	0,330	0,311	0,294	13,574
1997/98	0,277	0,495	1,671	0,502	0,705	0,315	0,293	0,278	0,260	0,245	0,230	0,218	5,488
1998/99	0,205	0,193	0,183	0,172	0,162	0,156	0,144	0,136	0,128	0,120	0,113	0,107	1,818
1999/00	0,304	0,115	0,108	0,102	0,097	0,091	0,156	0,091	0,085	0,080	0,076	0,071	1,376
2000/01	0,071	0,090	2,461	1,404	0,217	0,496	0,207	0,195	0,183	0,173	0,163	0,153	5,813
2001/02	0,146	0,138	0,130	0,123	0,116	0,142	0,107	0,100	0,094	0,088	0,083	0,079	1,345
2002/03	0,074	1,787	0,708	0,808	0,412	0,431	0,493	0,232	0,218	0,206	0,194	0,183	5,744
2003/04	0,803	0,932	1,944	0,310	0,962	0,640	0,369	0,360	0,278	0,262	0,247	0,232	7,340
2004/05	0,245	0,211	0,199	0,188	0,257	0,176	0,165	0,155	0,146	0,138	0,130	0,122	2,132
2005/06	0,126	0,113	0,106	0,387	0,148	0,164	0,114	0,107	0,101	0,095	0,090	0,085	1,634
2006/07	0,146	0,197	0,098	0,775	0,163	0,127	0,120	0,116	0,107	0,101	0,095	0,105	2,152
2007/08	0,086	0,082	0,079	0,075	0,071	0,067	0,146	0,071	0,067	0,063	0,059	0,058	0,923
2008/09	0,919	0,141	0,175	0,805	0,789	0,449	0,226	0,142	0,133	0,126	0,118	0,112	4,135
2009/10	0,105	0,101	3,888	2,330	7,226	3,243	0,543	0,467	0,434	0,408	0,384	0,362	19,492
2010/11	0,343	0,404	0,918	0,429	0,628	1,007	0,509	0,349	0,329	0,309	0,291	0,275	5,791
2011/12	0,267	0,393	0,243	0,229	0,216	0,204	0,193	0,182	0,171	0,161	0,152	0,145	2,597
2012/13	0,374	0,664	0,185	0,315	0,489	3,814	0,763	0,287	0,270	0,255	0,240	0,226	7,881
2013/14	0,216	0,201	0,192	0,209	0,323	0,175	0,167	0,156	0,147	0,138	0,130	0,124	2,179
2014/15	0,117	1,748	0,263	0,579	0,258	1,269	0,239	0,225	0,212	0,199	0,188	0,177	5,471
2015/16	0,236	0,172	0,158	0,149	0,143	0,133	0,126	0,186	0,120	0,113	0,107	0,100	1,744
2016/17	0,161	0,719	0,871	0,146	0,349	0,375	0,159	0,154	0,130	0,123	0,116	0,109	3,411
2017/18	0,105	0,101	0,095	0,101	0,087	2,020	0,487	0,172	0,162	0,152	0,143	0,135	3,759

ES063MSPF000119240 Arroyo Zurraque

1940/41-2017/18

Serie completa

[hm ³]	Oct	Nov	Dic	Ene	Feb	Mar	Abr	May	Jun	Jul	Ago	Sep	Total
Máximo	3,216	8,366	7,668	9,758	7,400	5,140	1,628	0,980	0,614	0,578	0,545	0,513	22,082
Mínimo	0,015	0,030	0,026	0,025	0,026	0,023	0,022	0,021	0,019	0,018	0,017	0,016	0,273
Media	0,288	0,503	0,831	0,855	0,818	0,771	0,314	0,241	0,195	0,183	0,173	0,168	5,340

Percentil 1%	0,025	0,031	0,043	0,042	0,050	0,038	0,036	0,034	0,032	0,030	0,028	0,027	0,611
Percentil 5%	0,062	0,064	0,076	0,075	0,068	0,067	0,069	0,060	0,056	0,053	0,050	0,047	0,878
Percentil 10%	0,071	0,081	0,103	0,107	0,099	0,098	0,100	0,090	0,086	0,079	0,075	0,071	1,339
Percentil 25%	0,111	0,121	0,131	0,148	0,156	0,158	0,139	0,122	0,109	0,102	0,097	0,101	2,159
Percentil 50%	0,177	0,205	0,242	0,290	0,298	0,304	0,225	0,194	0,172	0,162	0,152	0,147	3,843
Desviación típica	0,415	1,019	1,442	1,574	1,367	1,082	0,284	0,169	0,115	0,108	0,102	0,100	4,749
Coef. variación	1,440	2,024	1,735	1,841	1,672	1,403	0,907	0,702	0,590	0,589	0,589	0,593	0,889

1980/81-2017/18

Serie para asignación y reserva

[hm ³]	Oct	Nov	Dic	Ene	Feb	Mar	Abr	May	Jun	Jul	Ago	Sep	Total
Máximo	0,919	1,967	7,668	8,264	7,226	3,814	0,763	0,565	0,434	0,408	0,384	0,362	19,492
Mínimo	0,015	0,030	0,026	0,025	0,026	0,023	0,022	0,021	0,019	0,018	0,017	0,016	0,273
Media	0,200	0,463	0,874	0,719	0,508	0,515	0,229	0,189	0,163	0,153	0,144	0,138	4,296

Percentil 1%	0,020	0,031	0,034	0,033	0,038	0,030	0,029	0,027	0,025	0,024	0,022	0,021	0,436
Percentil 5%	0,060	0,057	0,062	0,059	0,065	0,053	0,051	0,049	0,045	0,043	0,040	0,038	0,867
Percentil 10%	0,071	0,078	0,090	0,093	0,082	0,084	0,095	0,082	0,078	0,073	0,069	0,065	1,183
Percentil 25%	0,105	0,113	0,116	0,123	0,127	0,129	0,124	0,103	0,097	0,091	0,086	0,081	1,662
Percentil 50%	0,148	0,194	0,191	0,219	0,258	0,195	0,171	0,156	0,144	0,135	0,127	0,120	2,749
Desviación típica	0,181	0,579	1,567	1,394	1,147	0,820	0,163	0,122	0,091	0,086	0,081	0,076	4,078
Coef. variación	0,903	1,252	1,792	1,940	2,256	1,590	0,709	0,643	0,559	0,560	0,560	0,555	0,949

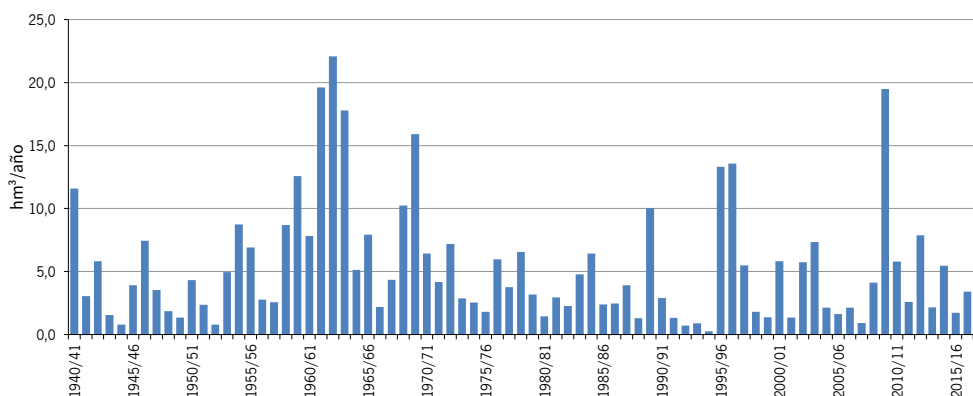
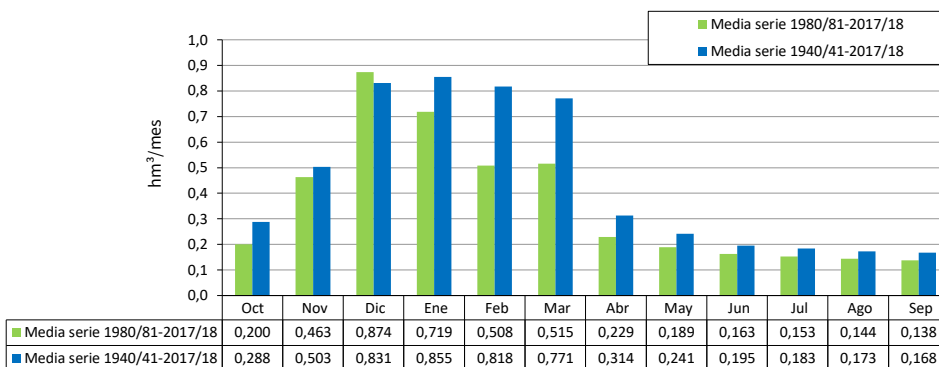

[hm ²]	ES063MSPF000117230 Arroyo de La Santilla												Total
	Oct	Nov	Dic	Ene	Feb	Mar	Abr	May	Jun	Jul	Ago	Sep	
1940/41	5,548	0,659	0,145	28,142	23,884	4,856	4,093	0,162	0,080	0,045	0,026	0,071	67,710
1941/42	0,017	0,538	0,094	2,334	0,830	3,104	4,533	0,049	0,026	0,015	0,008	0,206	11,754
1942/43	7,686	4,788	10,840	4,103	0,131	15,889	0,573	0,083	0,039	0,022	0,012	0,023	44,189
1943/44	0,009	0,006	3,314	0,039	0,740	0,088	0,021	0,016	0,006	0,004	0,011	0,003	4,256
1944/45	0,037	0,101	0,247	1,132	0,019	0,078	0,009	0,005	0,003	0,002	0,001	0,001	1,634
1945/46	0,006	1,667	5,012	1,933	0,142	9,196	2,272	2,679	0,070	0,039	0,022	0,013	23,051
1946/47	0,042	0,532	0,066	5,599	24,021	15,702	0,195	0,110	0,062	0,035	0,020	0,030	46,414
1947/48	0,077	0,437	1,464	8,561	4,211	0,091	1,141	0,282	0,026	0,015	0,008	0,005	16,317
1948/49	0,089	0,005	0,944	0,089	0,019	0,013	0,043	0,005	0,003	0,002	0,001	0,395	1,606
1949/50	0,013	0,178	0,224	2,690	0,177	0,199	0,048	0,005	0,003	0,001	0,001	0,000	3,539
1950/51	0,088	0,004	0,708	1,203	8,180	4,278	0,212	0,047	0,013	0,007	0,004	0,002	14,746
1951/52	0,001	5,945	1,857	0,372	0,057	0,328	0,038	2,151	0,017	0,010	0,005	0,003	10,784
1952/53	0,008	0,007	0,092	0,179	0,049	0,113	0,047	0,007	0,004	0,002	0,001	0,001	0,511
1953/54	0,055	0,010	10,755	0,131	0,689	11,280	0,185	0,061	0,034	0,019	0,011	0,006	23,236
1954/55	0,004	0,085	0,096	9,344	18,882	8,618	0,181	0,109	0,059	0,033	0,019	0,011	37,440
1955/56	5,228	1,749	5,753	4,523	6,477	16,821	6,705	0,209	0,117	0,066	0,037	0,110	47,796
1956/57	0,016	0,148	0,077	0,082	0,020	0,007	1,579	0,214	0,017	0,010	0,006	0,003	2,180
1957/58	0,474	2,792	1,378	0,599	0,031	0,225	0,008	0,003	0,002	0,001	0,001	0,000	5,515
1958/59	0,001	0,055	22,647	1,239	0,462	2,714	0,115	0,134	0,023	0,013	0,007	0,004	27,416
1959/60	0,009	1,180	0,834	7,474	19,033	16,683	1,585	0,320	0,115	0,065	0,037	0,021	47,355
1960/61	10,384	0,992	1,743	1,207	0,030	0,301	0,015	0,920	0,009	0,005	0,003	0,005	15,614
1961/62	0,021	40,587	10,014	4,497	1,499	14,378	0,507	0,086	0,048	0,027	0,015	0,009	71,689
1962/63	5,077	4,426	17,873	28,692	26,937	1,795	4,512	0,281	0,078	0,043	0,024	0,014	89,753
1963/64	0,046	1,862	42,340	1,060	13,791	8,825	0,896	0,098	0,109	0,031	0,018	0,010	69,085
1964/65	0,006	0,276	1,338	1,195	2,307	0,982	0,022	0,012	0,007	0,004	0,002	0,082	6,232
1965/66	10,074	3,941	1,548	8,406	12,060	0,131	0,141	0,042	0,024	0,013	0,008	0,004	36,393
1966/67	0,102	0,542	0,024	0,063	0,623	0,014	0,033	0,005	0,005	0,002	0,001	0,001	1,415
1967/68	0,739	7,969	0,105	0,053	10,055	2,410	0,402	0,063	0,034	0,019	0,011	0,006	21,867
1968/69	0,006	3,826	2,270	10,678	13,635	14,806	3,226	0,135	0,067	0,038	0,021	0,046	48,754
1969/70	0,267	10,025	1,014	52,955	0,370	0,517	0,338	0,166	0,059	0,020	0,011	0,006	65,748
1970/71	0,005	0,054	2,371	4,602	0,029	0,068	7,140	3,582	0,068	0,021	0,020	0,007	17,966
1971/72	0,004	0,064	0,590	2,844	2,467	7,523	0,099	0,039	0,022	0,012	0,007	0,015	13,686
1972/73	2,149	0,224	4,738	2,748	0,108	0,376	0,034	0,247	0,014	0,008	0,004	0,002	10,652
1973/74	0,001	0,014	2,581	0,142	0,192	0,066	4,621	0,023	0,084	0,008	0,005	0,003	7,741
1974/75	0,037	0,004	0,002	0,539	0,760	8,461	0,063	0,032	0,016	0,009	0,005	0,003	9,931
1975/76	0,002	0,001	1,449	0,119	2,295	2,806	2,834	0,160	0,022	0,013	0,009	0,076	9,785
1976/77	1,519	0,029	9,787	11,713	10,922	0,192	0,104	0,059	0,033	0,019	0,011	0,006	34,393
1977/78	1,127	2,551	5,386	0,186	4,523	0,266	2,775	0,442	0,027	0,015	0,009	0,005	17,312
1978/79	0,028	0,037	2,978	17,916	13,898	2,999	0,250	0,063	0,035	0,020	0,011	0,026	38,262
1979/80	10,496	0,055	0,034	0,318	1,530	1,846	0,056	1,303	0,013	0,008	0,004	0,002	15,664
1980/81	0,061	2,497	0,019	0,011	0,006	0,007	0,185	0,010	0,006	0,003	0,002	0,003	2,807
1981/82	0,001	0,001	5,571	7,417	3,489	0,176	0,138	0,027	0,015	0,009	0,005	0,003	16,851
1982/83	0,002	7,224	0,186	0,047	0,273	0,074	0,340	0,011	0,006	0,003	0,002	0,001	8,169
1983/84	0,029	9,177	3,373	0,126	0,732	2,662	0,073	0,610	0,023	0,013	0,007	0,004	16,830
1984/85	0,002	12,481	0,121	13,013	4,972	0,113	1,341	0,074	0,024	0,013	0,008	0,004	32,166
1985/86	0,002	0,464	2,879	0,222	3,982	1,683	0,680	0,022	0,012	0,007	0,004	0,002	9,960
1986/87	0,004	1,006	0,028	3,657	4,824	0,082	0,047	0,026	0,015	0,008	0,018	0,003	9,717
1987/88	0,509	0,395	7,383	6,930	0,450	0,094	0,053	0,084	0,033	0,013	0,006	0,003	15,955
1988/89	0,187	0,542	0,036	0,191	1,516	0,054	0,186	0,024	0,013	0,008	0,004	0,003	2,765
1989/90	0,021	14,263	34,924	8,837	0,313	0,261	1,094	0,057	0,032	0,018	0,010	0,006	59,837
1990/91	0,627	0,103	1,320	0,019	5,459	6,357	0,413	0,054	0,031	0,017	0,010	0,031	14,442
1991/92	2,009	0,082	0,046	0,029	0,035	0,011	0,106	0,008	0,406	0,006	0,004	0,002	2,743
1992/93	0,369	0,008	0,006	0,005	0,071	0,017	0,161	0,063	0,007	0,004	0,002	0,001	0,715
1993/94	4,358	2,662	0,060	0,164	0,961	0,035	0,031	0,029	0,009	0,005	0,003	0,005	8,323
1994/95	0,007	0,128	0,011	0,013	0,081	0,007	0,004	0,002	0,001	0,001	0,000	0,000	0,257
1995/96	0,000	0,318	17,612	55,463	4,786	2,461	1,013	1,731	0,080	0,045	0,025	0,016	83,550
1996/97	0,038	0,958	44,145	14,503	0,324	0,184	0,104	0,059	0,039	0,019	0,011	0,014	60,398
1997/98	0,011	2,210	12,300	2,766	4,171	0,262	0,080	0,057	0,018	0,010	0,006	0,033	21,926
1998/99	0,002	0,001	0,106	0,014	0,006	0,098	0,003	0,002	0,001	0,001	0,000	0,003	0,238
1999/00	0,839	0,021	0,016	0,008	0,005	0,003	0,417	0,022	0,008	0,005	0,003	0,002	1,347
2000/01	0,161	0,345	19,887	8,924	0,355	1,981	0,097	0,064	0,031	0,018	0,010	0,012	31,883
2001/02	0,050	0,019	0,017	0,029	0,005	0,469	0,065	0,008	0,005	0,003	0,001	0,004	0,675
2002/03	0,001	7,100	4,702	3,090	1,742	1,358	2,322	0,078	0,044	0,025	0,014	0,009	20,485
2003/04	6,664	4,874	13,894	0,233	4,494	3,359	0,954	0,604	0,050	0,028	0,016	0,009	35,179
2004/05	0,438	0,015	0,068	0,008	0,613	0,065	0,010	0,006	0,003	0,002	0,001	0,001	1,230
2005/06	0,119	0,053	0,024	2,779	0,611	0,408	0,042	0,012	0,007	0,004	0,002	0,004	4,065
2006/07	0,584	0,499	0,029	4,999	0,324	0,032	0,058	0,038	0,007	0,004	0,002	0,185	6,762
2007/08	0,005	0,004	0,101	0,098	0,105	0,011	0,093	0,010	0,005	0,003	0,002	0,075	0,511
2008/09	10,589	1,436	1,805	7,746	7,931	2,743	0,514	0,065	0,037	0,021	0,012	0,008	32,906
2009/10	0,008	0,071	24,144	18,864	42,593	19,870	1,074	0,291	0,134	0,073	0,041	0,057	107,218
2010/11	0,250	1,064	4,475	1,757	2,744	3,482	1,511	0,040	0,023	0,013	0,007	0,004	15,369
2011/12	0,214	1,933	0,033	0,045	0,009	0,014	0,089	0,015	0,004	0,002	0,001	0,150	2,508
2012/13	3,171	4,696	0,381	1,465	2,769	18,433	2,654	0,107	0,060	0,034	0,019	0,013	33,802
2013/14	0,032	0,006	0,092	0,463	1,326	0,031	0,099	0,007	0,004	0,002	0,001	0,016	2,081
2014/15	0,019	10,045	0,636	1,715	0,315	6,705	0,090	0,049	0,028	0,016	0,009	0,005	19,630
2015/16	0,214	0,175	0,011	0,038	0,104	0,008	0,034	0,332	0,012	0,007	0,004	0,002	0,943
2016/17	0,203	7,092	5,482	0,128	1,803	1,013	0,129	0,040	0,012	0,007	0,007	0,002	15,919
2017/18	0,004	0,056	0,071	0,248	0,126	8,946	1,610	0,063	0,036	0,020	0,011	0,007	11,198

ES063MSPF000117230 Arroyo de La Santilla

1940/41-2017/18

Serie completa

[hm ³]	Oct	Nov	Dic	Ene	Feb	Mar	Abr	May	Jun	Jul	Ago	Sep	Total
Máximo	10,589	40,587	44,145	55,463	42,593	19,870	7,140	3,582	0,406	0,073	0,041	0,395	107,218
Mínimo	0,000	0,001	0,002	0,005	0,005	0,003	0,003	0,002	0,001	0,001	0,000	0,000	0,238
Media	1,196	2,466	4,881	5,074	4,237	3,367	0,892	0,246	0,036	0,016	0,009	0,025	22,446

Percentil 1%	0,001	0,001	0,005	0,007	0,005	0,006	0,004	0,002	0,001	0,001	0,000	0,000	0,252
Percentil 5%	0,001	0,004	0,015	0,013	0,008	0,008	0,010	0,005	0,003	0,002	0,001	0,001	0,650
Percentil 10%	0,002	0,006	0,024	0,029	0,026	0,014	0,028	0,007	0,004	0,002	0,001	0,001	1,312
Percentil 25%	0,006	0,054	0,081	0,127	0,127	0,079	0,056	0,022	0,008	0,004	0,003	0,003	4,113
Percentil 50%	0,044	0,451	1,167	1,205	0,750	0,392	0,171	0,059	0,023	0,012	0,007	0,005	15,492
Desviación típica	2,677	5,398	9,080	9,952	7,533	5,270	1,517	0,595	0,052	0,015	0,009	0,058	23,730
Coef. variación	2,238	2,189	1,860	1,961	1,778	1,565	1,701	2,415	1,461	0,981	0,943	2,317	1,057

1980/81-2017/18

Serie para asignación y reserva

[hm ³]	Oct	Nov	Dic	Ene	Feb	Mar	Abr	May	Jun	Jul	Ago	Sep	Total
Máximo	10,589	14,263	44,145	55,463	42,593	19,870	2,654	1,731	0,406	0,073	0,041	0,185	107,218
Mínimo	0,000	0,001	0,006	0,005	0,005	0,003	0,003	0,002	0,001	0,001	0,000	0,000	0,238
Media	0,837	2,474	5,421	4,370	2,748	2,199	0,471	0,126	0,034	0,013	0,008	0,018	18,720

Percentil 1%	0,000	0,001	0,008	0,006	0,005	0,004	0,004	0,002	0,001	0,001	0,000	0,000	0,245
Percentil 5%	0,001	0,003	0,011	0,008	0,006	0,007	0,009	0,005	0,003	0,002	0,001	0,001	0,473
Percentil 10%	0,002	0,007	0,016	0,013	0,008	0,010	0,033	0,008	0,004	0,002	0,001	0,001	0,703
Percentil 25%	0,005	0,060	0,034	0,040	0,110	0,033	0,067	0,013	0,007	0,004	0,002	0,003	2,567
Percentil 50%	0,056	0,482	0,153	0,241	0,612	0,180	0,118	0,040	0,015	0,008	0,005	0,004	10,579
Desviación típica	2,114	3,816	10,224	9,696	6,946	4,564	0,665	0,303	0,067	0,014	0,008	0,039	23,973
Coef. variación	2,525	1,542	1,886	2,219	2,528	2,075	1,410	2,397	1,989	1,089	1,051	2,113	1,281

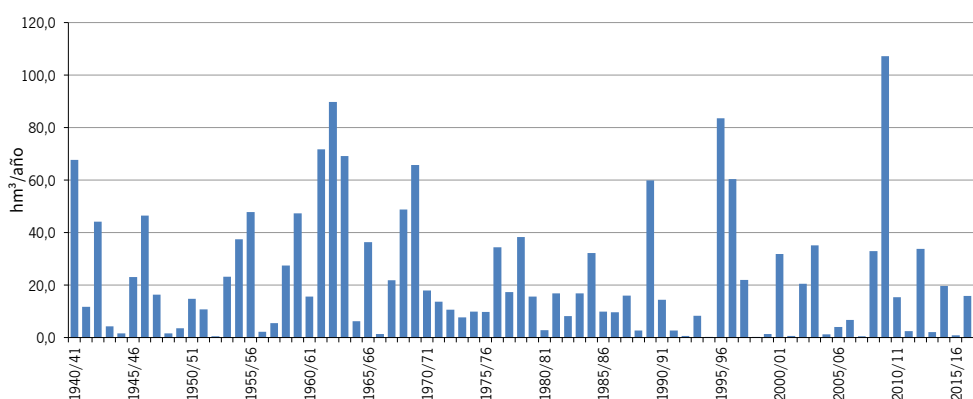
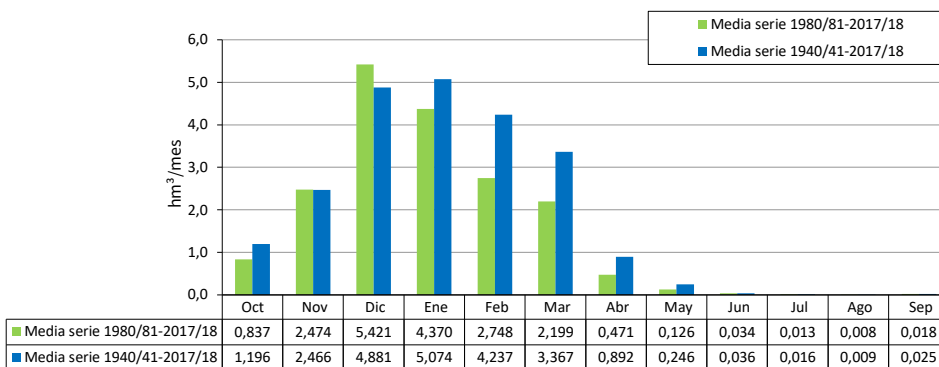

[hm ³]	ES063MSPF000119250 Río Iro												
	Oct	Nov	Dic	Ene	Feb	Mar	Abr	May	Jun	Jul	Ago	Sep	Total
1940/41	5,674	0,685	0,164	29,213	24,802	5,095	4,242	0,213	0,113	0,069	0,043	0,084	70,397
1941/42	0,029	0,550	0,105	2,345	0,842	3,117	4,555	0,069	0,040	0,025	0,017	0,214	11,907
1942/43	7,700	4,837	10,943	4,148	0,160	16,077	0,612	0,107	0,055	0,033	0,021	0,030	44,725
1943/44	0,015	0,011	3,352	0,053	0,765	0,100	0,030	0,023	0,011	0,008	0,015	0,007	4,390
1944/45	0,040	0,105	0,254	1,142	0,027	0,083	0,014	0,009	0,006	0,004	0,003	0,002	1,689
1945/46	0,008	1,695	5,106	1,994	0,180	9,413	2,396	2,797	0,094	0,056	0,034	0,021	23,793
1946/47	0,049	0,542	0,075	5,796	24,580	16,084	0,256	0,148	0,087	0,052	0,032	0,040	47,741
1947/48	0,086	0,449	1,477	8,656	4,279	0,119	1,173	0,301	0,039	0,024	0,016	0,011	16,629
1948/49	0,095	0,010	0,979	0,102	0,028	0,020	0,049	0,010	0,007	0,005	0,004	0,439	1,750
1949/50	0,021	0,185	0,232	2,700	0,185	0,206	0,053	0,009	0,006	0,005	0,004	0,003	3,608
1950/51	0,091	0,007	0,723	1,218	8,255	4,313	0,226	0,056	0,019	0,012	0,008	0,006	14,934
1951/52	0,004	6,091	1,893	0,390	0,068	0,350	0,045	2,189	0,025	0,016	0,010	0,007	11,089
1952/53	0,012	0,011	0,096	0,184	0,053	0,118	0,052	0,011	0,007	0,005	0,003	0,003	0,555
1953/54	0,056	0,012	11,255	0,156	0,712	11,813	0,220	0,082	0,049	0,029	0,019	0,012	24,415
1954/55	0,009	0,089	0,102	9,681	19,470	9,168	0,239	0,147	0,084	0,050	0,032	0,021	39,091
1955/56	5,298	1,912	5,896	4,789	6,868	17,581	6,913	0,277	0,160	0,095	0,058	0,128	49,973
1956/57	0,030	0,160	0,088	0,092	0,029	0,014	1,641	0,230	0,029	0,019	0,013	0,010	2,355
1957/58	0,481	2,805	1,415	0,616	0,041	0,234	0,015	0,010	0,008	0,006	0,005	0,005	5,640
1958/59	0,006	0,060	23,650	1,295	0,522	3,028	0,147	0,155	0,038	0,024	0,017	0,012	28,954
1959/60	0,016	1,190	0,844	7,558	19,501	17,246	1,714	0,385	0,157	0,093	0,056	0,035	48,795
1960/61	11,004	1,036	1,778	1,238	0,049	0,317	0,027	0,937	0,020	0,015	0,012	0,013	16,446
1961/62	0,029	42,105	10,196	4,688	1,606	15,202	0,565	0,125	0,077	0,049	0,033	0,024	74,700
1962/63	5,234	4,566	18,799	29,743	27,942	2,154	4,808	0,340	0,121	0,075	0,050	0,036	93,867
1963/64	0,065	1,925	44,527	1,189	14,433	9,136	0,971	0,145	0,144	0,058	0,040	0,029	72,661
1964/65	0,023	0,295	1,390	1,261	2,388	1,034	0,041	0,028	0,021	0,016	0,014	0,093	6,605
1965/66	10,202	4,225	1,597	8,623	12,522	0,178	0,172	0,065	0,041	0,027	0,019	0,014	37,686
1966/67	0,115	0,555	0,035	0,072	0,641	0,024	0,041	0,012	0,011	0,007	0,006	0,005	1,525
1967/68	0,782	8,281	0,136	0,073	10,635	2,577	0,444	0,086	0,050	0,030	0,020	0,013	23,125
1968/69	0,012	3,902	2,362	11,193	14,233	15,378	3,315	0,179	0,096	0,059	0,037	0,058	50,825
1969/70	0,292	10,818	1,090	55,530	0,471	0,585	0,380	0,197	0,083	0,039	0,027	0,020	69,532
1970/71	0,017	0,066	2,415	4,663	0,047	0,083	7,276	3,662	0,089	0,038	0,033	0,019	18,407
1971/72	0,014	0,073	0,600	2,912	2,535	7,762	0,126	0,058	0,035	0,023	0,016	0,023	14,177
1972/73	2,277	0,252	5,133	3,023	0,144	0,422	0,055	0,267	0,028	0,020	0,015	0,012	11,648
1973/74	0,010	0,023	2,615	0,156	0,203	0,075	4,669	0,036	0,094	0,016	0,011	0,008	7,916
1974/75	0,043	0,009	0,007	0,554	0,818	8,573	0,081	0,044	0,025	0,016	0,011	0,007	10,187
1975/76	0,006	0,005	1,479	0,129	2,347	2,875	2,939	0,175	0,032	0,019	0,014	0,081	10,100
1976/77	1,574	0,040	10,102	12,166	11,362	0,248	0,139	0,082	0,049	0,030	0,020	0,013	35,825
1977/78	1,145	2,603	5,586	0,211	4,692	0,295	2,852	0,469	0,040	0,025	0,016	0,011	17,946
1978/79	0,038	0,044	3,010	18,303	14,251	3,120	0,288	0,088	0,053	0,033	0,021	0,034	39,284
1979/80	10,611	0,076	0,048	0,331	1,541	1,858	0,064	1,316	0,022	0,014	0,010	0,007	15,896
1980/81	0,066	2,524	0,028	0,017	0,011	0,011	0,191	0,016	0,010	0,007	0,005	0,006	2,892
1981/82	0,004	0,003	5,648	7,705	3,567	0,207	0,156	0,038	0,023	0,015	0,010	0,007	17,382
1982/83	0,005	7,462	0,216	0,064	0,292	0,090	0,348	0,017	0,011	0,007	0,005	0,004	8,522
1983/84	0,032	9,718	3,586	0,162	0,785	2,778	0,098	0,633	0,036	0,023	0,015	0,011	17,876
1984/85	0,008	12,895	0,157	13,287	5,086	0,152	1,375	0,093	0,038	0,025	0,017	0,012	33,144
1985/86	0,009	0,472	2,901	0,236	4,020	1,704	0,695	0,033	0,020	0,013	0,009	0,007	10,121
1986/87	0,008	1,017	0,037	3,733	4,940	0,108	0,064	0,037	0,023	0,015	0,023	0,007	10,014
1987/88	0,523	0,406	7,558	7,101	0,499	0,126	0,074	0,098	0,044	0,021	0,013	0,009	16,471
1988/89	0,197	0,558	0,050	0,203	1,554	0,072	0,199	0,034	0,020	0,013	0,008	0,006	2,914
1989/90	0,024	14,764	35,994	9,144	0,402	0,316	1,131	0,081	0,049	0,031	0,020	0,014	61,970
1990/91	0,636	0,112	1,332	0,030	5,520	6,431	0,444	0,074	0,044	0,027	0,017	0,037	14,704
1991/92	2,020	0,090	0,053	0,036	0,041	0,017	0,112	0,013	0,411	0,011	0,007	0,005	2,815
1992/93	0,375	0,013	0,010	0,009	0,074	0,019	0,164	0,067	0,011	0,007	0,005	0,003	0,756
1993/94	4,408	2,689	0,077	0,175	0,974	0,046	0,037	0,034	0,013	0,008	0,005	0,006	8,474
1994/95	0,008	0,130	0,014	0,016	0,084	0,010	0,006	0,004	0,002	0,002	0,001	0,001	0,277
1995/96	0,001	0,321	17,969	57,591	4,980	2,697	1,079	1,822	0,110	0,066	0,041	0,028	86,705
1996/97	0,048	0,979	45,815	15,153	0,427	0,248	0,146	0,088	0,060	0,036	0,025	0,026	63,050
1997/98	0,023	2,238	12,568	2,826	4,272	0,299	0,106	0,076	0,032	0,022	0,016	0,042	22,519
1998/99	0,010	0,008	0,113	0,022	0,013	0,104	0,009	0,008	0,006	0,005	0,004	0,006	0,310
1999/00	0,861	0,031	0,023	0,013	0,009	0,007	0,431	0,029	0,013	0,009	0,006	0,004	1,436
2000/01	0,165	0,357	20,719	9,203	0,422	2,096	0,130	0,085	0,046	0,028	0,018	0,019	33,288
2001/02	0,057	0,026	0,023	0,035	0,010	0,478	0,072	0,014	0,009	0,006	0,005	0,007	0,742
2002/03	0,004	7,420	4,868	3,248	1,863	1,433	2,459	0,107	0,064	0,039	0,025	0,018	21,548
2003/04	6,817	5,092	14,529	0,302	4,696	3,434	1,062	0,641	0,073	0,045	0,029	0,020	36,739
2004/05	0,456	0,027	0,078	0,017	0,630	0,075	0,019	0,013	0,009	0,007	0,006	0,005	1,342
2005/06	0,125	0,059	0,029	2,848	0,631	0,429	0,052	0,020	0,012	0,008	0,006	0,007	4,226
2006/07	0,598	0,522	0,039	5,092	0,346	0,044	0,067	0,045	0,013	0,009	0,006	0,189	6,970
2007/08	0,008	0,007	0,106	0,103	0,111	0,016	0,102	0,015	0,009	0,006	0,004	0,078	0,566
2008/09	10,815	1,480	1,869	7,928	8,154	2,864	0,568	0,087	0,051	0,031	0,019	0,014	33,880
2009/10	0,013	0,075	25,066	19,510	44,201	20,770	1,216	0,368	0,183	0,106	0,066	0,076	111,650
2010/11	0,267	1,099	4,613	1,802	2,824	3,651	1,571	0,063	0,040	0,027	0,020	0,015	15,993
2011/12	0,225	1,983	0,048	0,057	0,018	0,023	0,097	0,023	0,011	0,009	0,007	0,169	2,671
2012/13	3,196	4,877	0,411	1,512	2,897	19,295	2,821	0,145	0,086	0,052	0,033	0,024	35,347
2013/14	0,042	0,014	0,101	0,476	1,353	0,042	0,108	0,015	0,011	0,008	0,006	0,021	2,198
2014/15	0,024	10,485	0,702	1,826	0,351	7,054	0,121	0,070	0,042	0,027	0,018	0,013	20,733
2015/16	0,230	0,185	0,020	0,046	0,112	0,015	0,040	0,348	0,020	0,013	0,009	0,006	1,043
2016/17	0,211	7,258	5,704	0,165	1,852	1,050	0,143	0,050	0,019	0,013	0,013	0,007	16,485
2017/18	0,008	0,061	0,076	0,254	0,131	9,305	1,688	0,086	0,051	0,031	0,020	0,013	11,724

ES063MSPF000119250 Río Iro

1940/41-2017/18

Serie completa

[hm ³]	Oct	Nov	Dic	Ene	Feb	Mar	Abr	May	Jun	Jul	Ago	Sep	Total
Máximo	11,004	42,105	45,815	57,591	44,201	20,770	7,276	3,662	0,411	0,106	0,066	0,439	111,650
Mínimo	0,001	0,003	0,007	0,009	0,009	0,007	0,006	0,004	0,002	0,002	0,001	0,001	0,277
Media	1,227	2,561	5,060	5,258	4,389	3,508	0,937	0,270	0,050	0,026	0,018	0,033	23,337

Percentil 1%	0,003	0,005	0,009	0,012	0,010	0,009	0,008	0,007	0,005	0,003	0,002	0,002	0,302
Percentil 5%	0,005	0,008	0,023	0,017	0,018	0,015	0,018	0,010	0,007	0,005	0,004	0,003	0,715
Percentil 10%	0,008	0,011	0,034	0,036	0,037	0,020	0,039	0,013	0,009	0,006	0,005	0,005	1,408
Percentil 25%	0,013	0,060	0,090	0,156	0,148	0,092	0,068	0,030	0,013	0,009	0,007	0,007	4,267
Percentil 50%	0,053	0,460	1,211	1,250	0,801	0,425	0,182	0,081	0,037	0,022	0,015	0,013	15,944
Desviación típica	2,737	5,608	9,444	10,355	7,794	5,466	1,557	0,609	0,057	0,022	0,014	0,062	24,730
Coef. variación	2,230	2,190	1,866	1,969	1,776	1,558	1,663	2,260	1,151	0,843	0,767	1,883	1,060

1980/81-2017/18

Serie para asignación y reserva

[hm ³]	Oct	Nov	Dic	Ene	Feb	Mar	Abr	May	Jun	Jul	Ago	Sep	Total
Máximo	10,815	14,764	45,815	57,591	44,201	20,770	2,821	1,822	0,411	0,106	0,066	0,189	111,650
Mínimo	0,001	0,003	0,010	0,009	0,009	0,007	0,006	0,004	0,002	0,002	0,001	0,001	0,277
Media	0,856	2,565	5,609	4,525	2,846	2,303	0,505	0,144	0,045	0,022	0,015	0,025	19,460

Percentil 1%	0,002	0,005	0,011	0,010	0,010	0,008	0,007	0,005	0,004	0,003	0,002	0,002	0,289
Percentil 5%	0,004	0,008	0,019	0,015	0,011	0,011	0,017	0,012	0,009	0,006	0,004	0,004	0,528
Percentil 10%	0,007	0,014	0,023	0,017	0,017	0,016	0,039	0,013	0,009	0,007	0,005	0,005	0,751
Percentil 25%	0,010	0,064	0,048	0,048	0,117	0,045	0,080	0,020	0,012	0,008	0,006	0,006	2,707
Percentil 50%	0,061	0,497	0,186	0,278	0,631	0,228	0,145	0,057	0,023	0,014	0,011	0,012	10,922
Desviación típica	2,155	3,963	10,581	10,057	7,200	4,763	0,701	0,317	0,070	0,020	0,012	0,041	24,929
Coef. variación	2,517	1,545	1,886	2,223	2,530	2,068	1,386	2,196	1,539	0,930	0,843	1,643	1,281

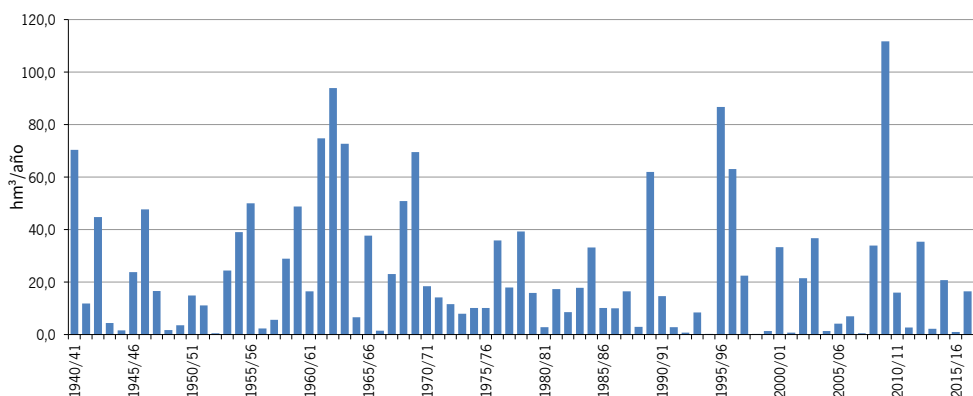
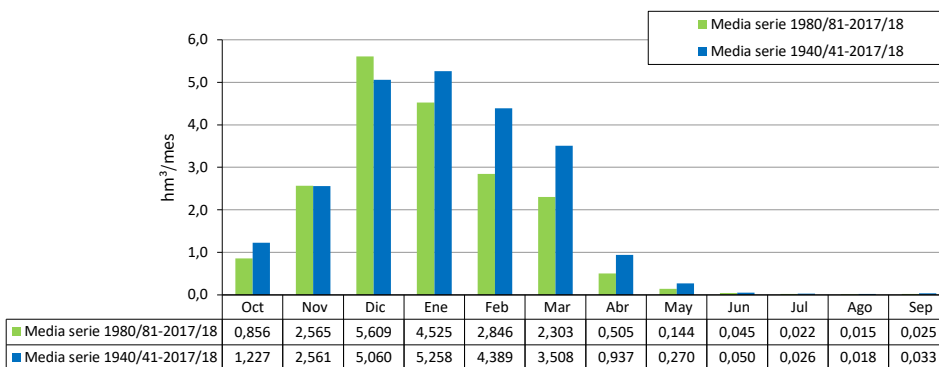

[hm ³]	ES063MSPF000119260 Arroyo de Ahogarratones												
	Oct	Nov	Dic	Ene	Feb	Mar	Abr	May	Jun	Jul	Ago	Sep	Total
1940/41	0,326	0,296	0,216	3,072	3,505	1,860	1,292	0,776	0,440	0,249	0,141	0,080	12,253
1941/42	0,046	0,064	0,061	0,083	0,096	0,157	0,376	0,256	0,145	0,082	0,046	0,039	1,451
1942/43	0,325	0,508	1,043	0,783	0,486	1,058	0,652	0,375	0,212	0,120	0,068	0,039	5,670
1943/44	0,028	0,022	0,272	0,212	0,195	0,155	0,098	0,059	0,035	0,020	0,019	0,017	1,133
1944/45	0,019	0,042	0,080	0,132	0,106	0,073	0,051	0,029	0,016	0,009	0,005	0,003	0,566
1945/46	0,009	0,165	0,487	0,479	0,354	0,688	0,695	0,602	0,383	0,217	0,123	0,069	4,271
1946/47	0,047	0,099	0,099	0,523	2,140	1,834	1,070	0,605	0,342	0,193	0,109	0,063	7,124
1947/48	0,057	0,090	0,166	0,634	0,680	0,439	0,372	0,246	0,143	0,081	0,046	0,026	2,979
1948/49	0,027	0,025	0,199	0,164	0,103	0,060	0,041	0,028	0,016	0,009	0,005	0,067	0,743
1949/50	0,070	0,053	0,071	0,124	0,097	0,064	0,042	0,025	0,014	0,008	0,004	0,003	0,575
1950/51	0,015	0,018	0,097	0,160	0,337	0,333	0,218	0,125	0,071	0,040	0,023	0,013	1,448
1951/52	0,008	0,436	0,391	0,266	0,162	0,117	0,078	0,126	0,094	0,053	0,030	0,017	1,780
1952/53	0,019	0,019	0,020	0,040	0,043	0,042	0,051	0,041	0,023	0,013	0,007	0,004	0,322
1953/54	0,005	0,005	0,755	0,430	0,293	1,101	0,591	0,334	0,189	0,107	0,060	0,034	3,905
1954/55	0,019	0,020	0,045	1,069	2,266	1,693	0,989	0,567	0,325	0,184	0,104	0,059	7,341
1955/56	0,409	0,672	1,007	1,532	1,681	2,989	1,995	1,135	0,642	0,363	0,205	0,136	12,768
1956/57	0,091	0,056	0,038	0,026	0,017	0,011	0,245	0,167	0,095	0,053	0,030	0,017	0,846
1957/58	0,025	0,066	0,109	0,107	0,074	0,048	0,033	0,019	0,011	0,006	0,004	0,002	0,503
1958/59	0,003	0,016	2,120	0,891	0,546	0,607	0,373	0,217	0,127	0,072	0,041	0,023	5,035
1959/60	0,015	0,078	0,083	0,379	1,766	2,090	2,217	1,113	0,634	0,359	0,203	0,115	9,052
1960/61	0,769	0,504	0,347	0,247	0,151	0,090	0,055	0,054	0,046	0,026	0,015	0,009	2,312
1961/62	0,012	5,945	2,092	1,538	0,969	1,321	0,829	0,470	0,266	0,151	0,085	0,049	13,727
1962/63	0,578	0,739	2,018	3,978	3,976	2,038	1,275	0,740	0,419	0,237	0,134	0,076	16,209
1963/64	0,044	0,177	5,583	1,697	2,097	1,561	0,932	0,532	0,301	0,170	0,096	0,054	13,246
1964/65	0,031	0,044	0,202	0,215	0,214	0,183	0,118	0,067	0,038	0,021	0,012	0,018	1,163
1965/66	0,292	0,722	0,531	0,675	1,204	0,717	0,407	0,232	0,131	0,074	0,042	0,024	5,050
1966/67	0,031	0,082	0,072	0,043	0,082	0,076	0,045	0,027	0,016	0,009	0,005	0,003	0,492
1967/68	0,103	0,884	0,513	0,291	1,309	0,916	0,577	0,331	0,188	0,106	0,060	0,034	5,311
1968/69	0,023	0,321	0,410	1,227	1,806	1,663	1,080	0,651	0,369	0,209	0,118	0,070	7,946
1969/70	0,079	0,837	0,530	4,886	1,585	0,908	0,529	0,315	0,190	0,111	0,063	0,036	10,068
1970/71	0,020	0,019	0,181	0,208	0,157	0,093	0,217	0,296	0,206	0,117	0,068	0,040	1,623
1971/72	0,023	0,019	0,050	0,192	0,294	0,568	0,374	0,212	0,120	0,068	0,038	0,023	1,980
1972/73	0,210	0,212	0,842	0,753	0,467	0,309	0,190	0,119	0,076	0,043	0,024	0,014	3,257
1973/74	0,008	0,009	0,125	0,125	0,083	0,054	0,153	0,127	0,075	0,045	0,025	0,014	0,844
1974/75	0,016	0,017	0,010	0,062	0,171	0,328	0,250	0,149	0,088	0,050	0,028	0,016	1,185
1975/76	0,009	0,007	0,086	0,100	0,194	0,227	0,320	0,213	0,122	0,069	0,039	0,043	1,431
1976/77	0,192	0,158	0,773	1,695	1,681	1,005	0,572	0,323	0,183	0,104	0,059	0,033	6,780
1977/78	0,082	0,290	0,599	0,379	0,604	0,426	0,343	0,246	0,147	0,083	0,047	0,027	3,272
1978/79	0,044	0,048	0,222	1,186	1,459	1,017	0,609	0,345	0,195	0,110	0,062	0,035	5,334
1979/80	0,474	0,286	0,163	0,117	0,100	0,103	0,077	0,087	0,073	0,041	0,023	0,013	1,558
1980/81	0,023	0,113	0,102	0,058	0,033	0,019	0,057	0,055	0,031	0,017	0,010	0,009	0,526
1981/82	0,008	0,004	0,369	0,860	0,677	0,429	0,253	0,146	0,083	0,047	0,026	0,015	2,916
1982/83	0,008	0,615	0,427	0,260	0,199	0,138	0,092	0,058	0,033	0,019	0,011	0,006	1,865
1983/84	0,003	1,092	0,938	0,587	0,399	0,478	0,338	0,206	0,125	0,071	0,040	0,023	4,300
1984/85	0,013	1,020	0,575	1,223	1,003	0,616	0,379	0,229	0,131	0,074	0,042	0,024	5,328
1985/86	0,013	0,036	0,227	0,176	0,363	0,293	0,194	0,119	0,067	0,038	0,021	0,012	1,559
1986/87	0,008	0,116	0,107	0,482	0,715	0,444	0,251	0,143	0,081	0,046	0,027	0,016	2,434
1987/88	0,071	0,179	0,831	1,372	0,874	0,516	0,294	0,173	0,103	0,059	0,033	0,019	4,525
1988/89	0,094	0,279	0,198	0,165	0,417	0,298	0,201	0,131	0,074	0,042	0,024	0,013	1,936
1989/90	0,017	1,965	5,260	2,924	1,624	0,919	0,539	0,313	0,177	0,100	0,057	0,032	13,927
1990/91	0,048	0,056	0,132	0,104	0,594	0,816	0,510	0,297	0,168	0,095	0,054	0,038	2,913
1991/92	0,092	0,091	0,071	0,053	0,053	0,050	0,050	0,042	0,041	0,034	0,019	0,011	0,607
1992/93	0,038	0,044	0,029	0,021	0,018	0,020	0,030	0,048	0,041	0,023	0,013	0,007	0,333
1993/94	0,524	0,465	0,310	0,208	0,273	0,195	0,111	0,076	0,051	0,029	0,016	0,009	2,267
1994/95	0,006	0,032	0,037	0,025	0,039	0,038	0,022	0,013	0,007	0,004	0,002	0,001	0,227
1995/96	0,001	0,047	1,919	9,383	2,681	1,878	1,149	0,737	0,438	0,248	0,140	0,080	18,700
1996/97	0,050	0,193	6,520	3,344	1,783	1,011	0,573	0,325	0,185	0,105	0,059	0,039	14,188
1997/98	0,038	0,230	1,212	0,937	0,836	0,535	0,311	0,178	0,101	0,057	0,032	0,019	4,485
1998/99	0,011	0,007	0,025	0,035	0,028	0,023	0,018	0,010	0,006	0,003	0,002	0,001	0,170
1999/00	0,140	0,115	0,066	0,042	0,026	0,015	0,073	0,075	0,044	0,025	0,014	0,008	0,643
2000/01	0,027	0,093	2,779	1,900	1,178	0,862	0,531	0,301	0,171	0,096	0,055	0,032	8,023
2001/02	0,028	0,036	0,038	0,034	0,026	0,061	0,068	0,044	0,025	0,014	0,008	0,005	0,387
2002/03	0,004	0,683	0,853	0,871	0,839	0,629	0,678	0,429	0,243	0,137	0,078	0,049	5,493
2003/04	0,696	0,928	2,428	1,180	1,047	0,749	0,773	0,472	0,273	0,154	0,087	0,049	8,838
2004/05	0,095	0,083	0,061	0,045	0,090	0,089	0,056	0,032	0,018	0,010	0,006	0,003	0,587
2005/06	0,020	0,039	0,039	0,288	0,241	0,183	0,119	0,068	0,039	0,022	0,012	0,007	1,077
2006/07	0,082	0,151	0,125	0,317	0,245	0,153	0,092	0,061	0,039	0,022	0,013	0,015	1,315
2007/08	0,016	0,016	0,040	0,064	0,066	0,050	0,058	0,051	0,029	0,017	0,009	0,013	0,431
2008/09	1,007	0,640	0,585	1,017	1,299	0,955	0,616	0,358	0,203	0,115	0,065	0,037	6,896
2009/10	0,026	0,026	2,416	2,706	5,903	4,178	2,179	1,248	0,707	0,400	0,226	0,132	20,146
2010/11	0,106	0,177	0,452	0,411	0,403	0,439	0,356	0,221	0,125	0,071	0,040	0,023	2,824
2011/12	0,032	0,161	0,134	0,079	0,047	0,029	0,035	0,035	0,022	0,013	0,007	0,078	0,670
2012/13	0,177	0,634	0,418	0,312	0,436	1,700	0,989	0,585	0,331	0,187	0,106	0,061	5,935
2013/14	0,044	0,031	0,037	0,070	0,113	0,095	0,063	0,041	0,023	0,013	0,007	0,006	0,543
2014/15	0,008	1,076	0,653	0,495	0,331	0,740	0,472	0,269	0,152	0,086	0,049	0,027	4,357
2015/16	0,061	0,080	0,060	0,043	0,045	0,037	0,026	0,074	0,068	0,039	0,022	0,012	0,569
2016/17	0,047	0,992	1,040	0,645	0,451	0,310	0,188	0,110	0,064	0,036	0,021	0,012	3,915
2017/18	0,008	0,018	0,030	0,047	0,051	0,699	0,559	0,347	0,196	0,111	0,063	0,036	2,166

ES063MSPF000119260 Arroyo de Ahogarratones

1940/41-2017/18

Serie completa

[hm ³]	Oct	Nov	Dic	Ene	Feb	Mar	Abr	May	Jun	Jul	Ago	Sep	Total
Máximo	1,007	5,945	6,520	9,383	5,903	4,178	2,217	1,248	0,707	0,400	0,226	0,136	20,146
Mínimo	0,001	0,004	0,010	0,021	0,017	0,011	0,018	0,010	0,006	0,003	0,002	0,001	0,170
Media	0,106	0,341	0,696	0,814	0,756	0,637	0,432	0,263	0,153	0,087	0,049	0,031	4,366

Percentil 1%	0,002	0,005	0,018	0,024	0,018	0,014	0,021	0,012	0,007	0,004	0,002	0,001	0,214
Percentil 5%	0,005	0,009	0,030	0,035	0,028	0,023	0,032	0,027	0,015	0,009	0,005	0,003	0,379
Percentil 10%	0,008	0,018	0,038	0,043	0,045	0,040	0,044	0,034	0,021	0,012	0,007	0,005	0,519
Percentil 25%	0,015	0,036	0,074	0,105	0,101	0,091	0,077	0,062	0,041	0,024	0,014	0,012	0,904
Percentil 50%	0,031	0,096	0,219	0,302	0,358	0,427	0,302	0,192	0,112	0,063	0,036	0,023	2,629
Desviación típica	0,189	0,737	1,211	1,373	1,010	0,749	0,475	0,266	0,151	0,085	0,048	0,029	4,655
Coef. variación	1,782	2,159	1,741	1,686	1,336	1,176	1,097	1,012	0,987	0,983	0,979	0,919	1,066

1980/81-2017/18

Serie para asignación y reserva

[hm ³]	Oct	Nov	Dic	Ene	Feb	Mar	Abr	May	Jun	Jul	Ago	Sep	Total
Máximo	1,007	1,965	6,520	9,383	5,903	4,178	2,179	1,248	0,707	0,400	0,226	0,132	20,146
Mínimo	0,001	0,004	0,025	0,021	0,018	0,015	0,018	0,010	0,006	0,003	0,002	0,001	0,170
Media	0,097	0,331	0,830	0,863	0,670	0,544	0,350	0,214	0,124	0,070	0,040	0,026	4,158

Percentil 1%	0,002	0,005	0,026	0,023	0,021	0,017	0,019	0,011	0,006	0,004	0,002	0,001	0,191
Percentil 5%	0,004	0,015	0,030	0,033	0,026	0,020	0,026	0,029	0,016	0,009	0,005	0,003	0,317
Percentil 10%	0,007	0,024	0,037	0,040	0,031	0,027	0,033	0,039	0,023	0,013	0,007	0,005	0,418
Percentil 25%	0,012	0,040	0,062	0,059	0,056	0,068	0,064	0,056	0,039	0,022	0,012	0,009	0,616
Percentil 50%	0,030	0,115	0,269	0,300	0,381	0,369	0,226	0,137	0,077	0,044	0,025	0,016	2,351
Desviación típica	0,204	0,441	1,415	1,648	1,051	0,752	0,416	0,241	0,137	0,077	0,044	0,026	5,006
Coef. variación	2,098	1,333	1,704	1,910	1,570	1,382	1,188	1,129	1,102	1,095	1,094	1,023	1,204

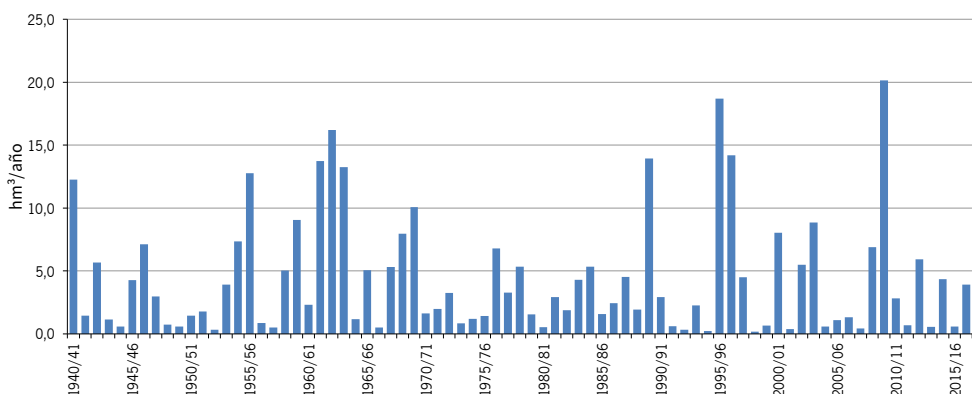
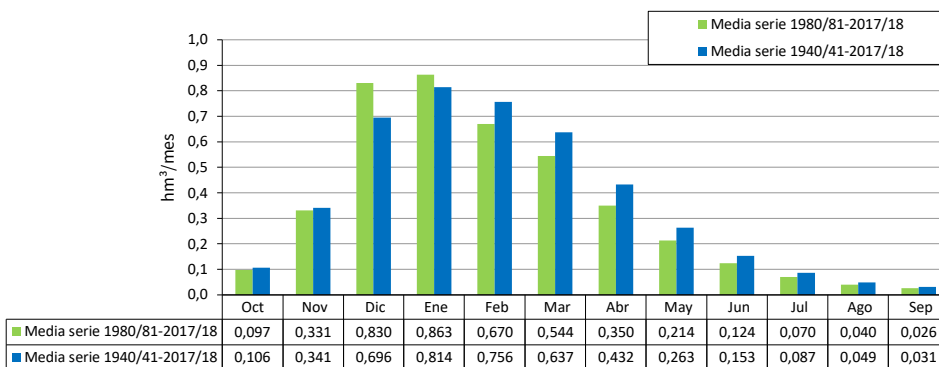

[hm ²]	ES063MSPF000119220 Arroyo del Gallo												
	Oct	Nov	Dic	Ene	Feb	Mar	Abr	May	Jun	Jul	Ago	Sep	Total
1940/41	4,648	0,350	0,163	12,602	6,694	1,421	0,762	0,326	0,228	0,169	0,125	0,165	27,651
1941/42	0,075	3,052	0,179	0,295	0,294	2,005	0,748	0,127	0,094	0,070	0,052	0,110	7,101
1942/43	2,252	1,192	0,414	0,243	0,105	3,749	0,310	0,127	0,094	0,072	0,052	0,039	8,649
1943/44	0,029	0,022	0,289	0,034	0,144	0,071	0,028	0,021	0,015	0,011	0,211	0,014	0,889
1944/45	0,039	0,412	0,061	0,309	0,038	0,191	0,030	0,022	0,016	0,012	0,009	0,007	1,145
1945/46	0,009	3,943	4,574	3,426	1,162	4,675	1,998	2,175	0,232	0,172	0,127	0,094	22,588
1946/47	0,084	0,762	0,076	5,232	9,078	6,629	0,415	0,307	0,227	0,168	0,125	0,100	23,204
1947/48	0,744	0,217	1,431	5,140	5,279	0,503	3,623	1,022	0,216	0,160	0,119	0,088	18,540
1948/49	0,067	0,049	1,148	0,094	0,064	0,063	0,049	0,031	0,023	0,017	0,013	2,585	4,203
1949/50	0,108	0,091	0,109	0,250	0,066	0,585	0,058	0,051	0,034	0,025	0,019	0,014	1,411
1950/51	0,025	0,017	0,357	0,247	1,411	1,873	0,104	0,077	0,057	0,042	0,031	0,023	4,263
1951/52	0,042	4,122	0,272	1,718	0,245	0,975	0,212	1,533	0,109	0,076	0,057	0,042	9,402
1952/53	0,159	0,063	0,069	0,055	0,038	0,367	0,153	0,039	0,029	0,021	0,016	0,012	1,020
1953/54	0,019	0,009	4,659	0,210	0,166	3,464	0,191	0,132	0,098	0,072	0,054	0,040	9,112
1954/55	0,029	0,027	0,027	2,541	2,902	5,520	0,317	0,244	0,168	0,124	0,092	0,068	12,059
1955/56	3,902	0,798	0,450	1,501	2,935	5,251	1,602	0,264	0,195	0,145	0,108	0,113	17,264
1956/57	0,067	0,061	0,047	0,035	0,025	0,023	0,402	0,171	0,038	0,028	0,021	0,019	0,937
1957/58	0,042	0,570	0,711	0,089	0,055	0,157	0,033	0,025	0,018	0,013	0,010	0,007	1,729
1958/59	0,011	0,414	17,618	1,333	1,134	2,959	0,334	0,249	0,137	0,101	0,075	0,056	24,421
1959/60	0,107	0,246	0,045	0,342	2,278	5,364	0,292	0,245	0,127	0,094	0,070	0,052	9,263
1960/61	5,600	0,596	0,246	0,148	0,102	0,542	0,075	0,280	0,054	0,040	0,029	0,027	7,740
1961/62	0,021	16,157	5,053	3,478	1,314	4,489	0,708	0,282	0,208	0,154	0,114	0,085	32,062
1962/63	6,935	2,229	8,204	11,625	7,503	1,816	2,055	0,629	0,329	0,244	0,181	0,134	41,884
1963/64	0,099	0,516	17,589	1,559	4,829	1,919	0,461	0,249	0,185	0,136	0,101	0,075	27,719
1964/65	0,055	0,361	1,342	0,630	0,756	1,664	0,114	0,084	0,065	0,047	0,035	0,281	5,435
1965/66	1,632	2,195	0,206	2,263	3,395	0,234	0,368	0,138	0,102	0,076	0,056	0,044	10,708
1966/67	0,173	0,165	0,038	0,115	1,574	0,112	0,079	0,060	0,044	0,032	0,024	0,018	2,435
1967/68	0,839	5,187	0,232	0,172	5,982	3,039	0,403	0,237	0,175	0,130	0,096	0,071	16,564
1968/69	0,070	1,910	1,103	4,485	10,309	6,397	1,013	0,429	0,299	0,221	0,164	0,128	26,526
1969/70	0,421	3,579	0,312	18,587	0,652	1,369	0,396	0,250	0,202	0,136	0,101	0,075	26,081
1970/71	0,056	0,059	0,786	2,188	0,129	0,224	3,562	1,988	0,176	0,130	0,101	0,073	9,473
1971/72	0,054	0,045	0,043	3,525	1,284	3,165	0,206	0,148	0,110	0,081	0,060	0,051	8,773
1972/73	5,640	0,671	3,784	1,468	0,326	0,508	0,169	0,237	0,100	0,074	0,055	0,041	13,072
1973/74	0,030	0,041	1,684	0,185	0,106	0,508	2,330	0,131	0,104	0,073	0,054	0,040	5,286
1974/75	0,030	0,033	0,020	0,499	4,326	3,463	0,610	0,182	0,134	0,100	0,074	0,055	9,524
1975/76	0,040	0,030	1,983	0,157	0,524	0,858	2,309	0,163	0,101	0,075	0,055	0,466	6,760
1976/77	0,785	0,087	3,557	4,641	4,681	0,367	0,264	0,195	0,147	0,109	0,081	0,060	14,973
1977/78	0,304	1,560	3,064	0,220	2,991	0,683	0,774	0,211	0,124	0,091	0,068	0,050	10,138
1978/79	0,100	0,038	3,237	6,932	5,870	4,037	0,426	0,291	0,216	0,160	0,118	0,134	21,558
1979/80	2,636	0,144	0,107	0,112	0,451	0,139	0,066	0,212	0,050	0,037	0,027	0,020	4,001
1980/81	0,091	3,068	0,129	0,095	0,071	0,061	0,067	0,042	0,028	0,021	0,016	0,013	3,702
1981/82	0,009	0,007	2,924	3,368	0,370	0,239	0,156	0,092	0,068	0,050	0,037	0,028	7,347
1982/83	0,021	1,527	0,107	0,067	0,056	0,039	0,038	0,023	0,017	0,013	0,009	0,007	1,923
1983/84	0,005	5,728	2,573	0,220	0,538	0,651	0,125	0,326	0,080	0,059	0,044	0,032	10,380
1984/85	0,026	8,469	0,255	4,548	1,993	0,261	0,590	0,167	0,120	0,089	0,066	0,049	16,634
1985/86	0,036	0,180	0,439	0,058	1,906	0,235	0,238	0,062	0,046	0,034	0,025	0,032	3,288
1986/87	0,024	0,782	0,045	1,976	4,630	0,222	0,194	0,123	0,091	0,067	0,059	0,038	8,252
1987/88	1,166	0,094	9,061	4,455	0,748	0,283	0,207	0,181	0,120	0,088	0,065	0,048	16,517
1988/89	0,343	0,101	0,045	0,118	0,124	0,040	0,083	0,030	0,022	0,016	0,012	0,009	0,944
1989/90	0,080	7,448	14,929	2,396	0,456	0,343	1,048	0,209	0,155	0,115	0,085	0,063	27,326
1990/91	0,254	0,084	0,198	0,046	3,219	1,991	0,176	0,124	0,092	0,068	0,050	0,239	6,542
1991/92	2,337	0,112	0,085	0,063	0,074	0,042	0,045	0,026	0,033	0,017	0,013	0,010	2,856
1992/93	1,010	0,052	0,041	0,046	0,026	0,047	0,024	0,377	0,027	0,020	0,015	0,011	1,695
1993/94	0,888	0,533	0,069	0,064	0,163	0,041	0,031	0,051	0,021	0,016	0,012	0,009	1,895
1994/95	0,007	0,091	0,015	0,015	0,080	0,017	0,012	0,009	0,007	0,005	0,004	0,003	0,265
1995/96	0,002	0,175	8,506	19,623	2,951	2,406	0,609	1,692	0,279	0,207	0,153	0,127	36,730
1996/97	0,088	1,559	28,145	8,208	0,620	0,457	0,351	0,254	0,187	0,139	0,103	0,085	40,195
1997/98	0,072	2,092	6,127	3,530	2,386	0,309	0,219	0,163	0,118	0,088	0,065	0,055	15,225
1998/99	0,038	0,028	0,045	0,475	0,041	0,046	0,025	0,019	0,014	0,010	0,008	0,006	0,754
1999/00	7,174	0,200	0,151	0,243	0,095	0,071	1,142	0,203	0,075	0,056	0,041	0,037	9,489
2000/01	0,045	0,125	6,038	5,038	0,514	2,695	0,242	0,180	0,133	0,099	0,073	0,055	15,238
2001/02	0,063	0,211	0,047	0,037	0,026	0,488	0,116	0,033	0,024	0,018	0,013	0,040	1,116
2002/03	0,010	8,199	1,609	1,384	1,232	0,561	1,074	0,152	0,113	0,083	0,062	0,049	14,528
2003/04	3,171	4,265	5,517	0,369	2,547	0,940	0,386	0,860	0,151	0,112	0,083	0,061	18,462
2004/05	0,079	0,042	0,032	0,024	0,155	0,039	0,022	0,016	0,012	0,009	0,007	0,005	0,442
2005/06	0,176	0,025	0,017	1,257	0,161	0,429	0,057	0,042	0,031	0,023	0,017	0,013	2,248
2006/07	3,118	2,598	0,220	1,747	0,794	0,405	0,166	0,103	0,073	0,054	0,047	0,188	9,512
2007/08	0,042	0,047	0,035	0,041	0,049	0,024	1,484	0,072	0,053	0,039	0,029	0,055	1,970
2008/09	3,609	0,216	0,333	1,129	1,720	0,477	0,268	0,104	0,077	0,057	0,042	0,038	8,068
2009/10	0,028	0,029	8,616	6,486	16,578	4,529	1,043	0,462	0,345	0,254	0,188	0,140	38,698
2010/11	0,129	0,821	2,659	0,314	0,771	2,525	0,483	0,131	0,097	0,072	0,053	0,041	8,097
2011/12	0,050	0,577	0,052	0,038	0,028	0,023	0,030	0,028	0,014	0,011	0,008	0,186	1,045
2012/13	1,308	1,776	0,131	0,276	0,491	8,737	0,645	0,234	0,173	0,128	0,095	0,070	14,066
2013/14	0,145	0,047	0,044	0,133	0,239	0,042	0,040	0,026	0,019	0,014	0,010	0,014	0,774
2014/15	0,016	6,834	0,280	2,707	0,225	1,021	0,149	0,110	0,081	0,060	0,045	0,033	11,562
2015/16	0,480	0,062	0,040	0,038	0,029	0,020	0,021	1,406	0,055	0,041	0,030	0,022	2,246
2016/17	2,753	1,745	1,760	0,186	1,351	1,260	0,163	0,146	0,086	0,063	0,047	0,035	9,596
2017/18	0,037	0,116	0,035	0,070	0,033	10,283	1,572	0,248	0,184	0,136	0,101	0,075	12,892

ES063MSPF000119220 Arroyo del Gallo

1940/41-2017/18

Serie completa

[hm ³]	Oct	Nov	Dic	Ene	Feb	Mar	Abr	May	Jun	Jul	Ago	Sep	Total
Máximo	7,174	16,157	28,145	19,623	16,578	10,283	3,623	2,175	0,345	0,254	0,211	2,585	41,884
Mínimo	0,002	0,007	0,015	0,015	0,025	0,017	0,012	0,009	0,007	0,005	0,004	0,003	0,265
Media	0,858	1,437	2,393	2,174	1,778	1,586	0,531	0,283	0,108	0,079	0,062	0,097	11,386

Percentil 1%	0,004	0,008	0,016	0,022	0,026	0,019	0,019	0,015	0,011	0,008	0,006	0,004	0,401
Percentil 5%	0,009	0,025	0,031	0,036	0,029	0,024	0,025	0,022	0,015	0,011	0,009	0,007	0,871
Percentil 10%	0,018	0,030	0,039	0,045	0,040	0,040	0,031	0,026	0,019	0,014	0,011	0,009	1,038
Percentil 25%	0,036	0,061	0,063	0,113	0,105	0,165	0,080	0,064	0,040	0,029	0,024	0,023	2,540
Percentil 50%	0,079	0,232	0,276	0,328	0,531	0,508	0,240	0,163	0,095	0,072	0,054	0,049	9,188
Desviación típica	1,653	2,619	4,764	3,762	2,803	2,153	0,742	0,430	0,080	0,059	0,047	0,294	10,351
Coef. variación	1,927	1,822	1,991	1,730	1,576	1,358	1,398	1,518	0,741	0,742	0,755	3,019	0,909

1980/81-2017/18

Serie para asignación y reserva

[hm ³]	Oct	Nov	Dic	Ene	Feb	Mar	Abr	May	Jun	Jul	Ago	Sep	Total
Máximo	7,174	8,469	28,145	19,623	16,578	10,283	1,572	1,692	0,345	0,254	0,188	0,239	40,195
Mínimo	0,002	0,007	0,015	0,015	0,026	0,017	0,012	0,009	0,007	0,005	0,004	0,003	0,265
Media	0,761	1,581	2,667	1,865	1,250	1,113	0,351	0,224	0,087	0,064	0,048	0,053	10,066

Percentil 1%	0,003	0,014	0,016	0,018	0,026	0,018	0,016	0,012	0,009	0,007	0,005	0,004	0,330
Percentil 5%	0,007	0,027	0,029	0,035	0,028	0,023	0,022	0,018	0,014	0,010	0,007	0,006	0,707
Percentil 10%	0,010	0,038	0,035	0,038	0,032	0,034	0,025	0,025	0,016	0,012	0,009	0,008	0,893
Percentil 25%	0,030	0,086	0,045	0,063	0,076	0,043	0,048	0,042	0,027	0,018	0,014	0,013	1,935
Percentil 50%	0,079	0,206	0,174	0,259	0,413	0,296	0,171	0,123	0,076	0,056	0,043	0,038	8,082
Desviación típica	1,477	2,498	5,468	3,593	2,778	2,234	0,428	0,355	0,075	0,056	0,041	0,055	10,602
Coef. variación	1,940	1,580	2,050	1,926	2,223	2,007	1,219	1,584	0,858	0,861	0,854	1,029	1,053

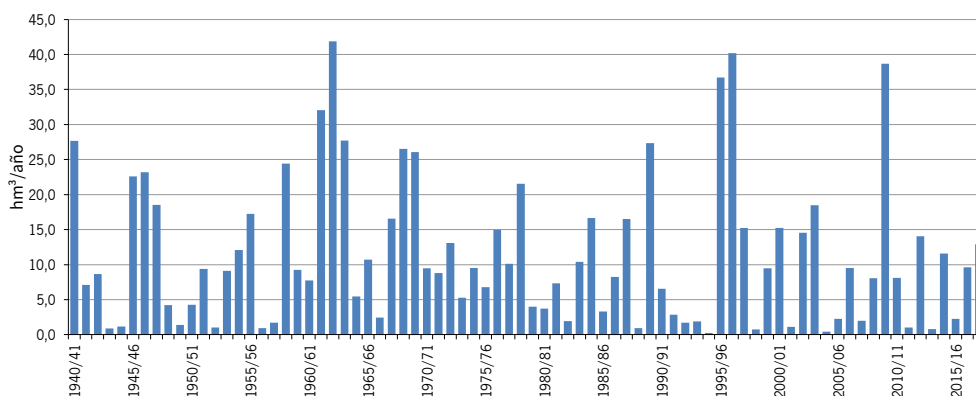
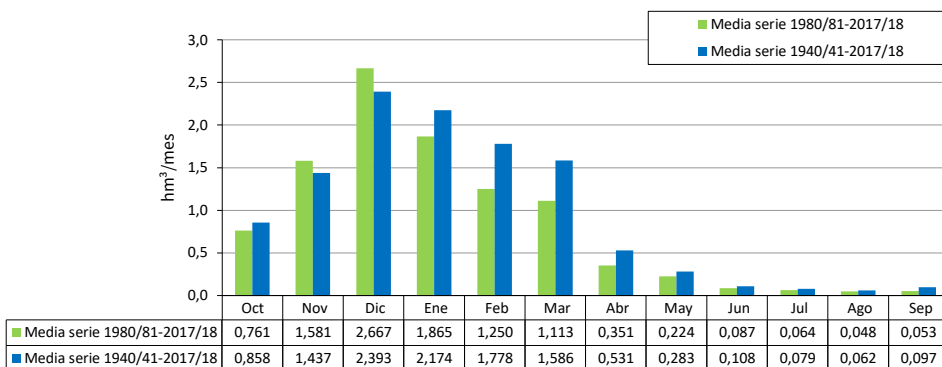

[hm ³]	ES063MSPF000119270 Río Salado												
	Oct	Nov	Dic	Ene	Feb	Mar	Abr	May	Jun	Jul	Ago	Sep	Total
1940/41	3,839	2,096	0,200	17,444	16,161	1,917	3,689	0,094	0,031	0,017	0,009	0,030	45,528
1941/42	0,007	1,221	0,189	2,166	1,365	1,945	3,696	0,031	0,011	0,006	0,003	0,386	11,026
1942/43	10,414	4,964	7,345	2,362	0,077	7,020	0,425	0,028	0,014	0,008	0,005	0,008	32,671
1943/44	0,015	0,004	6,128	0,030	1,383	0,223	0,024	0,004	0,002	0,001	0,003	0,001	7,820
1944/45	0,050	0,615	0,649	2,872	0,022	0,218	0,004	0,002	0,001	0,001	0,000	0,000	4,434
1945/46	0,003	2,308	5,236	1,341	0,153	5,130	0,935	2,938	0,038	0,016	0,008	0,005	18,109
1946/47	0,030	1,310	0,037	4,403	13,258	7,036	0,095	0,042	0,023	0,013	0,007	0,009	26,262
1947/48	0,080	0,608	1,294	4,935	2,679	0,102	1,099	0,356	0,011	0,006	0,003	0,002	11,175
1948/49	0,049	0,002	1,944	0,202	0,008	0,006	0,033	0,002	0,001	0,001	0,000	0,835	3,083
1949/50	0,007	0,434	0,246	2,696	0,098	0,214	0,010	0,002	0,001	0,001	0,000	0,000	3,710
1950/51	0,133	0,002	1,367	1,212	3,251	1,997	0,106	0,010	0,005	0,003	0,002	0,001	8,088
1951/52	0,001	5,398	2,271	0,673	0,058	0,494	0,053	1,153	0,013	0,004	0,002	0,001	10,120
1952/53	0,002	0,185	0,203	0,467	0,051	0,205	0,061	0,003	0,002	0,001	0,000	0,001	1,182
1953/54	0,084	0,006	5,599	0,108	0,799	5,269	0,074	0,024	0,013	0,007	0,004	0,002	11,990
1954/55	0,001	0,187	0,212	8,476	11,448	3,279	0,081	0,039	0,022	0,012	0,007	0,004	23,769
1955/56	3,330	1,183	4,026	3,378	3,969	9,966	5,029	0,297	0,048	0,025	0,014	0,073	31,338
1956/57	0,006	0,233	0,071	0,137	0,014	0,004	1,610	0,111	0,007	0,004	0,002	0,001	2,199
1957/58	0,399	1,895	1,414	0,555	0,034	0,060	0,004	0,001	0,006	0,000	0,000	0,000	4,370
1958/59	0,001	0,083	12,657	0,476	0,376	0,889	0,039	0,095	0,010	0,005	0,003	0,002	14,635
1959/60	0,017	1,513	0,249	5,634	11,606	9,982	0,395	0,138	0,043	0,024	0,014	0,008	29,622
1960/61	6,636	1,113	1,144	0,481	0,014	0,045	0,030	0,341	0,005	0,002	0,001	0,005	9,817
1961/62	0,051	26,468	12,927	3,112	0,495	10,736	0,311	0,035	0,018	0,010	0,006	0,003	54,172
1962/63	4,240	7,042	13,360	20,668	15,102	0,553	1,806	0,409	0,032	0,016	0,009	0,005	63,243
1963/64	0,012	2,412	32,684	0,838	9,692	3,488	0,326	0,038	0,021	0,011	0,006	0,004	49,533
1964/65	0,002	0,537	2,338	1,494	1,182	1,016	0,012	0,005	0,003	0,001	0,001	0,365	6,956
1965/66	8,124	2,937	1,798	4,699	8,073	0,080	0,128	0,103	0,009	0,005	0,003	0,002	25,960
1966/67	0,092	1,504	0,034	0,088	2,525	0,026	0,058	0,002	0,002	0,001	0,000	0,000	4,333
1967/68	1,414	8,222	0,094	0,021	9,112	2,284	0,205	0,038	0,013	0,007	0,004	0,002	21,415
1968/69	0,002	8,349	2,544	10,848	11,435	5,558	2,969	0,070	0,030	0,014	0,008	0,344	42,169
1969/70	0,285	5,544	0,995	31,529	0,186	0,521	0,746	0,142	0,095	0,008	0,004	0,002	40,057
1970/71	0,003	0,226	3,518	3,763	0,023	0,167	4,592	3,423	0,052	0,009	0,008	0,003	15,787
1971/72	0,002	0,122	1,041	2,426	3,953	7,116	0,083	0,017	0,008	0,005	0,003	0,007	14,781
1972/73	2,781	0,505	6,690	3,251	0,121	1,270	0,117	0,286	0,006	0,003	0,002	0,001	14,932
1973/74	0,001	0,123	2,955	0,369	0,469	0,131	3,558	0,015	0,066	0,003	0,002	0,001	7,692
1974/75	0,055	0,002	0,001	1,185	1,384	7,791	0,165	0,028	0,006	0,003	0,002	0,001	10,623
1975/76	0,001	0,003	2,382	0,413	3,654	2,232	2,204	0,105	0,009	0,005	0,003	0,231	11,241
1976/77	1,729	0,017	10,397	11,699	7,095	0,203	0,040	0,022	0,012	0,007	0,004	0,002	31,228
1977/78	1,085	4,391	4,612	1,668	5,858	0,600	3,024	0,443	0,012	0,006	0,003	0,002	21,704
1978/79	0,073	0,013	4,219	12,094	11,222	2,612	0,486	0,026	0,013	0,007	0,004	0,016	30,786
1979/80	5,249	0,039	0,029	0,764	1,166	1,907	0,030	1,245	0,010	0,003	0,002	0,001	10,443
1980/81	0,188	1,834	0,014	0,005	0,002	0,003	0,969	0,006	0,002	0,001	0,001	0,001	3,026
1981/82	0,001	0,000	6,554	6,096	3,255	0,117	0,347	0,010	0,006	0,003	0,002	0,001	16,391
1982/83	0,001	8,279	0,358	0,021	0,354	0,015	0,130	0,004	0,002	0,001	0,001	0,000	9,166
1983/84	0,014	9,359	6,325	0,110	0,830	6,000	0,049	0,601	0,013	0,005	0,003	0,002	23,309
1984/85	0,001	12,837	0,172	13,990	4,491	0,060	1,258	0,055	0,009	0,005	0,003	0,002	32,883
1985/86	0,001	1,099	4,139	0,494	6,951	1,592	0,961	0,011	0,005	0,003	0,001	0,001	15,258
1986/87	0,010	1,280	0,030	7,122	4,078	0,048	0,024	0,010	0,005	0,003	0,024	0,002	12,637
1987/88	2,410	0,991	11,605	11,872	1,260	0,093	0,020	0,077	0,020	0,007	0,002	0,001	28,358
1988/89	1,401	3,339	0,032	2,316	3,711	0,087	0,797	0,012	0,005	0,003	0,002	0,001	11,707
1989/90	0,024	15,168	26,231	7,274	0,199	0,081	1,015	0,026	0,012	0,007	0,004	0,002	50,043
1990/91	1,459	0,283	2,729	0,029	5,718	4,721	1,339	0,029	0,012	0,006	0,004	0,214	16,543
1991/92	2,430	0,197	0,421	0,119	1,387	0,112	0,446	0,004	0,392	0,004	0,001	0,001	5,513
1992/93	0,989	0,010	0,031	0,022	0,157	0,067	0,337	0,074	0,003	0,002	0,001	0,000	1,694
1993/94	4,087	3,155	0,108	1,399	2,245	0,020	0,141	0,024	0,004	0,002	0,001	0,006	11,193
1994/95	0,077	0,271	0,014	0,069	0,158	0,008	0,002	0,001	0,000	0,000	0,000	0,000	0,601
1995/96	0,000	1,151	21,370	44,365	3,780	2,648	0,637	1,140	0,037	0,017	0,009	0,005	75,161
1996/97	0,024	5,154	41,667	16,458	0,243	0,075	0,042	0,022	0,020	0,007	0,004	0,013	63,729
1997/98	0,325	4,299	12,414	3,898	3,632	0,345	0,153	0,018	0,007	0,004	0,002	0,029	25,127
1998/99	0,001	0,001	0,378	0,084	0,013	0,125	0,003	0,001	0,000	0,000	0,000	0,002	0,609
1999/00	2,026	0,017	0,026	0,009	0,002	0,001	1,680	0,595	0,006	0,002	0,001	0,071	4,435
2000/01	0,246	0,745	20,960	9,275	0,948	2,099	0,043	0,029	0,011	0,006	0,004	0,077	34,444
2001/02	0,110	0,158	0,287	0,028	0,006	1,620	0,408	0,006	0,002	0,001	0,001	0,026	2,651
2002/03	0,004	7,483	4,890	4,276	2,322	1,465	2,624	0,036	0,017	0,009	0,005	0,003	23,134
2003/04	10,892	4,766	13,900	0,179	4,166	2,914	1,081	0,931	0,024	0,011	0,006	0,003	38,874
2004/05	0,872	0,008	0,176	0,004	1,362	0,350	0,006	0,002	0,001	0,001	0,000	0,000	2,783
2005/06	0,186	0,098	0,106	4,057	1,076	0,792	0,056	0,005	0,003	0,001	0,001	0,001	6,382
2006/07	2,025	1,310	0,050	2,686	0,574	0,045	0,262	0,026	0,003	0,002	0,001	0,096	7,080
2007/08	0,002	0,027	1,032	0,318	0,322	0,056	0,212	0,005	0,002	0,001	0,001	0,101	2,079
2008/09	7,798	2,934	3,206	6,891	6,358	1,071	0,358	0,026	0,014	0,008	0,004	0,012	28,681
2009/10	0,061	0,029	15,826	16,969	28,321	11,893	1,793	0,278	0,057	0,027	0,015	0,049	75,317
2010/11	0,752	1,119	4,609	2,687	2,398	2,359	1,327	0,023	0,009	0,005	0,003	0,002	15,292
2011/12	0,258	2,699	0,032	0,071	0,004	0,006	0,177	0,006	0,002	0,001	0,000	0,189	3,446
2012/13	4,995	5,524	1,104	2,158	2,517	13,562	2,395	0,055	0,023	0,013	0,007	0,006	32,360
2013/14	0,033	0,002	0,163	1,316	2,016	0,052	0,441	0,005	0,002	0,001	0,000	0,099	4,131
2014/15	0,046	10,100	0,687	1,102	0,216	5,159	0,073	0,020	0,010	0,006	0,003	0,002	17,425
2015/16	0,271	0,615	0,008	0,104	0,331	0,016	0,103	0,459	0,006	0,003	0,001	0,001	1,919
2016/17	0,523	11,426	6,518	0,168	2,015	1,036	0,350	0,012	0,004	0,002	0,011	0,001	22,068
2017/18	0,001	0,052	0,295	0,431	0,405	9,731	1,741	0,034	0,014	0,007	0,004	0,002	12,718

ES063MSPF000119270 Río Salado

1940/41-2017/18

Serie completa

[hm ³]	Oct	Nov	Dic	Ene	Feb	Mar	Abr	May	Jun	Jul	Ago	Sep	Total
Máximo	10,892	26,468	41,667	44,365	28,321	13,562	5,029	3,423	0,392	0,027	0,024	0,835	75,317
Mínimo	0,000	0,000	0,001	0,004	0,002	0,001	0,002	0,001	0,000	0,000	0,000	0,000	0,601
Media	1,216	2,713	4,661	4,352	3,300	2,240	0,796	0,216	0,019	0,006	0,004	0,043	19,566

Percentil 1%	0,000	0,000	0,006	0,005	0,002	0,003	0,003	0,001	0,000	0,000	0,000	0,000	0,607
Percentil 5%	0,001	0,002	0,024	0,021	0,008	0,006	0,006	0,002	0,001	0,001	0,000	0,000	1,886
Percentil 10%	0,001	0,006	0,031	0,029	0,020	0,019	0,019	0,003	0,002	0,001	0,000	0,001	2,743
Percentil 25%	0,004	0,104	0,179	0,185	0,189	0,080	0,054	0,010	0,004	0,002	0,001	0,001	6,525
Percentil 50%	0,075	1,106	1,330	1,447	1,363	0,577	0,287	0,028	0,010	0,005	0,003	0,002	14,708
Desviación típica	2,382	4,331	7,695	7,321	4,852	3,261	1,153	0,555	0,046	0,006	0,004	0,122	17,619
Coef. variación	1,959	1,596	1,651	1,682	1,470	1,456	1,449	2,568	2,399	0,965	1,086	2,794	0,900

1980/81-2017/18

Serie para asignación y reserva

[hm ³]	Oct	Nov	Dic	Ene	Feb	Mar	Abr	May	Jun	Jul	Ago	Sep	Total
Máximo	10,892	15,168	41,667	44,365	28,321	13,562	2,624	1,140	0,392	0,027	0,024	0,214	75,317
Mínimo	0,000	0,000	0,008	0,004	0,002	0,001	0,002	0,001	0,000	0,000	0,000	0,000	0,601
Media	1,172	3,101	5,486	4,434	2,574	1,854	0,626	0,123	0,020	0,005	0,004	0,027	19,425

Percentil 1%	0,000	0,000	0,010	0,004	0,002	0,002	0,002	0,001	0,000	0,000	0,000	0,000	0,604
Percentil 5%	0,001	0,002	0,014	0,008	0,004	0,006	0,005	0,002	0,001	0,001	0,000	0,000	1,531
Percentil 10%	0,001	0,010	0,029	0,022	0,011	0,013	0,023	0,004	0,002	0,001	0,000	0,001	2,031
Percentil 25%	0,011	0,113	0,106	0,089	0,262	0,053	0,081	0,006	0,003	0,001	0,001	0,001	4,207
Percentil 50%	0,187	1,135	0,554	1,209	1,311	0,121	0,348	0,022	0,006	0,003	0,002	0,002	13,988
Desviación típica	2,301	4,101	9,180	8,172	4,700	3,330	0,703	0,266	0,063	0,005	0,005	0,052	19,717
Coef. variación	1,963	1,323	1,673	1,843	1,826	1,796	1,123	2,162	3,121	1,067	1,339	1,909	1,015

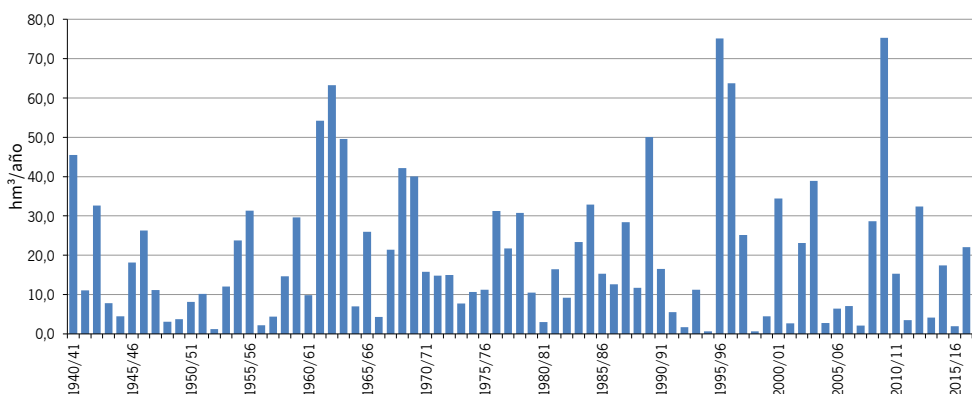
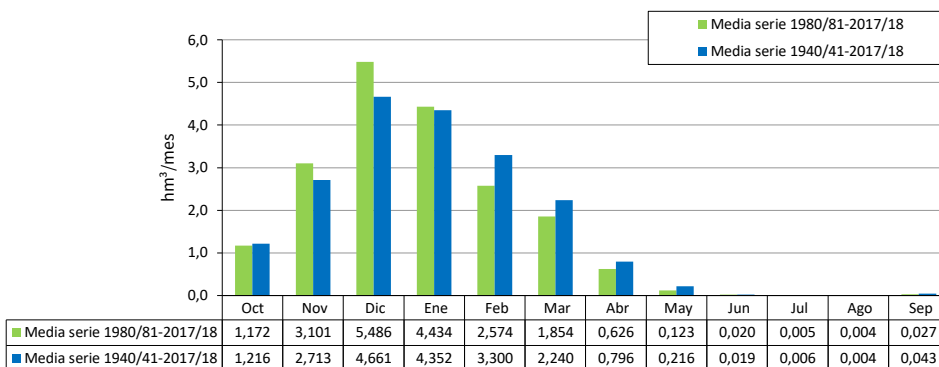

[hm ²]	ES063MSPF000119280 Arroyo de Conilete												
	Oct	Nov	Dic	Ene	Feb	Mar	Abr	May	Jun	Jul	Ago	Sep	Total
1940/41	0,236	0,133	0,016	1,305	1,336	0,171	0,328	0,019	0,006	0,002	0,001	0,001	3,553
1941/42	0,000	0,063	0,010	0,120	0,111	0,127	0,288	0,011	0,004	0,001	0,001	0,019	0,755
1942/43	0,725	0,417	0,571	0,217	0,021	0,524	0,036	0,006	0,002	0,001	0,000	0,000	2,521
1943/44	0,001	0,000	0,573	0,011	0,155	0,025	0,002	0,001	0,000	0,000	0,000	0,000	0,769
1944/45	0,001	0,032	0,049	0,169	0,005	0,021	0,001	0,000	0,000	0,000	0,000	0,000	0,278
1945/46	0,000	0,164	0,479	0,110	0,025	0,433	0,081	0,239	0,009	0,003	0,001	0,000	1,546
1946/47	0,001	0,074	0,002	0,357	1,055	0,537	0,024	0,009	0,003	0,001	0,000	0,000	2,063
1947/48	0,004	0,033	0,090	0,377	0,221	0,012	0,095	0,019	0,001	0,001	0,000	0,000	0,852
1948/49	0,001	0,000	0,163	0,012	0,001	0,001	0,001	0,000	0,000	0,000	0,000	0,054	0,233
1949/50	0,001	0,015	0,009	0,157	0,006	0,007	0,001	0,000	0,000	0,000	0,000	0,000	0,196
1950/51	0,004	0,000	0,093	0,076	0,243	0,143	0,008	0,002	0,001	0,000	0,000	0,000	0,571
1951/52	0,000	0,399	0,129	0,042	0,005	0,027	0,003	0,056	0,002	0,001	0,000	0,000	0,667
1952/53	0,000	0,003	0,005	0,023	0,002	0,007	0,002	0,000	0,000	0,000	0,000	0,000	0,043
1953/54	0,002	0,000	0,427	0,010	0,047	0,392	0,013	0,005	0,002	0,001	0,000	0,000	0,899
1954/55	0,000	0,002	0,009	0,679	0,880	0,324	0,020	0,007	0,003	0,001	0,000	0,000	1,925
1955/56	0,162	0,046	0,195	0,213	0,402	0,701	0,340	0,020	0,008	0,003	0,001	0,002	2,092
1956/57	0,000	0,003	0,002	0,003	0,001	0,000	0,079	0,004	0,001	0,000	0,000	0,000	0,093
1957/58	0,001	0,116	0,052	0,024	0,003	0,003	0,001	0,000	0,000	0,000	0,000	0,000	0,200
1958/59	0,000	0,003	0,904	0,038	0,023	0,073	0,004	0,006	0,001	0,000	0,000	0,000	1,053
1959/60	0,000	0,094	0,008	0,422	0,876	0,766	0,035	0,016	0,005	0,002	0,001	0,000	2,225
1960/61	0,535	0,064	0,075	0,025	0,003	0,003	0,001	0,012	0,000	0,000	0,000	0,000	0,719
1961/62	0,000	2,065	1,007	0,266	0,043	0,944	0,043	0,011	0,004	0,002	0,001	0,000	4,387
1962/63	0,192	0,518	0,916	1,555	1,183	0,086	0,128	0,038	0,005	0,002	0,001	0,000	4,626
1963/64	0,000	0,110	2,923	0,099	0,931	0,272	0,047	0,008	0,003	0,001	0,000	0,000	4,395
1964/65	0,000	0,027	0,195	0,085	0,061	0,100	0,004	0,002	0,001	0,000	0,000	0,022	0,499
1965/66	0,775	0,254	0,144	0,328	0,692	0,024	0,012	0,010	0,001	0,000	0,000	0,000	2,240
1966/67	0,002	0,108	0,002	0,002	0,220	0,007	0,005	0,001	0,000	0,000	0,000	0,000	0,347
1967/68	0,070	0,623	0,015	0,005	0,753	0,213	0,019	0,006	0,002	0,001	0,000	0,000	1,708
1968/69	0,000	0,632	0,160	0,918	1,000	0,451	0,340	0,020	0,007	0,003	0,001	0,022	3,553
1969/70	0,009	0,371	0,035	2,596	0,048	0,074	0,068	0,008	0,006	0,001	0,000	0,000	3,217
1970/71	0,000	0,011	0,283	0,331	0,010	0,012	0,387	0,306	0,014	0,005	0,002	0,001	1,362
1971/72	0,000	0,003	0,061	0,124	0,296	0,533	0,024	0,009	0,003	0,001	0,000	0,000	1,054
1972/73	0,189	0,029	0,608	0,279	0,021	0,099	0,008	0,017	0,003	0,001	0,000	0,000	1,256
1973/74	0,000	0,005	0,170	0,013	0,015	0,007	0,291	0,010	0,006	0,001	0,001	0,000	0,518
1974/75	0,002	0,000	0,000	0,076	0,136	0,656	0,024	0,008	0,003	0,001	0,000	0,000	0,907
1975/76	0,000	0,000	0,152	0,008	0,234	0,125	0,150	0,012	0,004	0,001	0,001	0,010	0,697
1976/77	0,130	0,001	0,980	1,062	0,656	0,051	0,010	0,004	0,001	0,001	0,000	0,000	2,895
1977/78	0,019	0,333	0,294	0,175	0,508	0,066	0,185	0,027	0,004	0,002	0,001	0,000	1,614
1978/79	0,004	0,001	0,348	0,932	0,861	0,229	0,055	0,010	0,004	0,001	0,001	0,000	2,445
1979/80	0,216	0,007	0,003	0,047	0,047	0,089	0,005	0,069	0,003	0,001	0,000	0,000	0,487
1980/81	0,009	0,074	0,002	0,001	0,000	0,000	0,091	0,001	0,001	0,000	0,000	0,000	0,180
1981/82	0,000	0,000	0,587	0,582	0,261	0,024	0,031	0,005	0,002	0,001	0,000	0,000	1,492
1982/83	0,000	0,735	0,041	0,006	0,031	0,002	0,002	0,000	0,000	0,000	0,000	0,000	0,817
1983/84	0,000	0,734	0,728	0,024	0,072	0,667	0,019	0,049	0,003	0,001	0,000	0,000	2,298
1984/85	0,000	1,008	0,031	1,269	0,463	0,027	0,132	0,009	0,003	0,001	0,000	0,000	2,943
1985/86	0,000	0,083	0,504	0,049	0,721	0,117	0,091	0,006	0,002	0,001	0,000	0,000	1,575
1986/87	0,000	0,097	0,002	0,782	0,335	0,021	0,008	0,003	0,001	0,000	0,000	0,000	1,250
1987/88	0,235	0,088	1,214	1,362	0,201	0,030	0,006	0,006	0,001	0,000	0,000	0,000	3,144
1988/89	0,149	0,363	0,008	0,271	0,448	0,027	0,088	0,004	0,001	0,001	0,000	0,000	1,360
1989/90	0,001	1,306	2,443	0,708	0,058	0,019	0,096	0,004	0,002	0,001	0,000	0,000	4,637
1990/91	0,080	0,015	0,233	0,005	0,547	0,377	0,139	0,010	0,004	0,001	0,001	0,010	1,421
1991/92	0,157	0,010	0,069	0,014	0,271	0,028	0,052	0,002	0,009	0,000	0,000	0,000	0,612
1992/93	0,081	0,001	0,004	0,002	0,009	0,007	0,014	0,004	0,000	0,000	0,000	0,000	0,122
1993/94	0,297	0,241	0,018	0,220	0,213	0,005	0,017	0,002	0,000	0,000	0,000	0,000	1,014
1994/95	0,000	0,015	0,001	0,003	0,011	0,001	0,000	0,000	0,000	0,000	0,000	0,000	0,031
1995/96	0,000	0,078	1,979	3,660	0,423	0,327	0,051	0,088	0,004	0,002	0,001	0,000	6,612
1996/97	0,000	0,493	3,570	1,518	0,071	0,020	0,008	0,003	0,001	0,000	0,000	0,001	5,686
1997/98	0,030	0,434	1,074	0,442	0,324	0,059	0,030	0,002	0,001	0,000	0,000	0,001	2,398
1998/99	0,000	0,000	0,024	0,006	0,001	0,003	0,000	0,000	0,000	0,000	0,000	0,000	0,034
1999/00	0,153	0,002	0,002	0,001	0,000	0,000	0,131	0,055	0,002	0,001	0,000	0,007	0,354
2000/01	0,012	0,050	1,866	0,919	0,180	0,227	0,009	0,003	0,001	0,000	0,000	0,006	3,275
2001/02	0,007	0,013	0,046	0,001	0,000	0,168	0,028	0,001	0,000	0,000	0,000	0,002	0,267
2002/03	0,000	0,711	0,432	0,433	0,244	0,158	0,258	0,008	0,003	0,001	0,000	0,000	2,248
2003/04	0,763	0,329	1,248	0,036	0,404	0,176	0,099	0,099	0,005	0,002	0,001	0,000	3,161
2004/05	0,042	0,000	0,008	0,000	0,102	0,031	0,001	0,000	0,000	0,000	0,000	0,000	0,186
2005/06	0,009	0,004	0,005	0,345	0,116	0,077	0,005	0,001	0,000	0,000	0,000	0,000	0,562
2006/07	0,169	0,114	0,005	0,136	0,059	0,005	0,021	0,001	0,000	0,000	0,000	0,000	0,510
2007/08	0,000	0,002	0,118	0,019	0,024	0,005	0,016	0,000	0,000	0,000	0,000	0,001	0,185
2008/09	0,446	0,280	0,332	0,645	0,465	0,069	0,028	0,003	0,001	0,000	0,000	0,002	2,271
2009/10	0,006	0,000	1,237	1,525	2,388	0,948	0,196	0,052	0,008	0,003	0,001	0,002	6,365
2010/11	0,025	0,038	0,320	0,216	0,187	0,194	0,094	0,006	0,002	0,001	0,000	0,000	1,083
2011/12	0,003	0,166	0,003	0,002	0,000	0,000	0,004	0,000	0,000	0,000	0,000	0,004	0,184
2012/13	0,328	0,426	0,154	0,226	0,225	1,219	0,313	0,020	0,008	0,003	0,001	0,000	2,923
2013/14	0,001	0,000	0,006	0,115	0,170	0,006	0,053	0,001	0,001	0,000	0,000	0,009	0,363
2014/15	0,003	0,787	0,055	0,077	0,024	0,426	0,014	0,005	0,002	0,001	0,000	0,000	1,394
2015/16	0,007	0,027	0,001	0,006	0,026	0,001	0,005	0,013	0,000	0,000	0,000	0,000	0,085
2016/17	0,035	1,063	0,716	0,044	0,225	0,109	0,065	0,004	0,001	0,000	0,000	0,000	2,263
2017/18	0,000	0,002	0,025	0,014	0,038	0,818	0,125	0,010	0,004	0,001	0,001	0,000	1,037

ES063MSPF000119280 Arroyo de Conilete

1940/41-2017/18

Serie completa

[hm ³]	Oct	Nov	Dic	Ene	Feb	Mar	Abr	May	Jun	Jul	Ago	Sep	Total
Máximo	0,775	2,065	3,570	3,660	2,388	1,219	0,387	0,306	0,014	0,005	0,002	0,054	6,612
Mínimo	0,000	0,000	0,000	0,000	0,000	0,000	0,000	0,000	0,000	0,000	0,000	0,000	0,031
Media	0,081	0,212	0,401	0,371	0,288	0,189	0,071	0,019	0,003	0,001	0,000	0,002	1,639

Percentil 1%	0,000	0,000	0,001	0,001	0,000	0,000	0,000	0,000	0,000	0,000	0,000	0,000	0,034
Percentil 5%	0,000	0,000	0,002	0,002	0,001	0,000	0,001	0,000	0,000	0,000	0,000	0,000	0,092
Percentil 10%	0,000	0,000	0,002	0,003	0,003	0,002	0,001	0,000	0,000	0,000	0,000	0,000	0,185
Percentil 25%	0,000	0,003	0,009	0,014	0,023	0,008	0,006	0,002	0,001	0,000	0,000	0,000	0,501
Percentil 50%	0,002	0,056	0,105	0,118	0,146	0,071	0,026	0,006	0,002	0,001	0,000	0,000	1,167
Desviación típica	0,172	0,355	0,680	0,618	0,403	0,269	0,097	0,046	0,003	0,001	0,000	0,007	1,524
Coef. variación	2,115	1,672	1,696	1,664	1,397	1,424	1,372	2,403	1,036	1,037	1,059	3,154	0,930

1980/81-2017/18

Serie para asignación y reserva

[hm ³]	Oct	Nov	Dic	Ene	Feb	Mar	Abr	May	Jun	Jul	Ago	Sep	Total
Máximo	0,763	1,306	3,570	3,660	2,388	1,219	0,313	0,099	0,009	0,003	0,001	0,010	6,612
Mínimo	0,000	0,000	0,001	0,000	0,000	0,000	0,000	0,000	0,000	0,000	0,000	0,000	0,031
Media	0,080	0,258	0,503	0,413	0,246	0,168	0,062	0,013	0,002	0,001	0,000	0,001	1,746

Percentil 1%	0,000	0,000	0,001	0,000	0,000	0,000	0,000	0,000	0,000	0,000	0,000	0,000	0,032
Percentil 5%	0,000	0,000	0,002	0,001	0,000	0,000	0,001	0,000	0,000	0,000	0,000	0,000	0,078
Percentil 10%	0,000	0,000	0,002	0,001	0,001	0,001	0,003	0,000	0,000	0,000	0,000	0,000	0,162
Percentil 25%	0,000	0,006	0,007	0,006	0,027	0,005	0,008	0,001	0,000	0,000	0,000	0,000	0,356
Percentil 50%	0,007	0,081	0,062	0,096	0,175	0,029	0,029	0,004	0,001	0,000	0,000	0,000	1,305
Desviación típica	0,156	0,353	0,811	0,707	0,401	0,288	0,073	0,024	0,002	0,001	0,000	0,003	1,754
Coef. variación	1,948	1,369	1,614	1,713	1,631	1,712	1,191	1,860	1,135	1,091	1,068	2,071	1,005

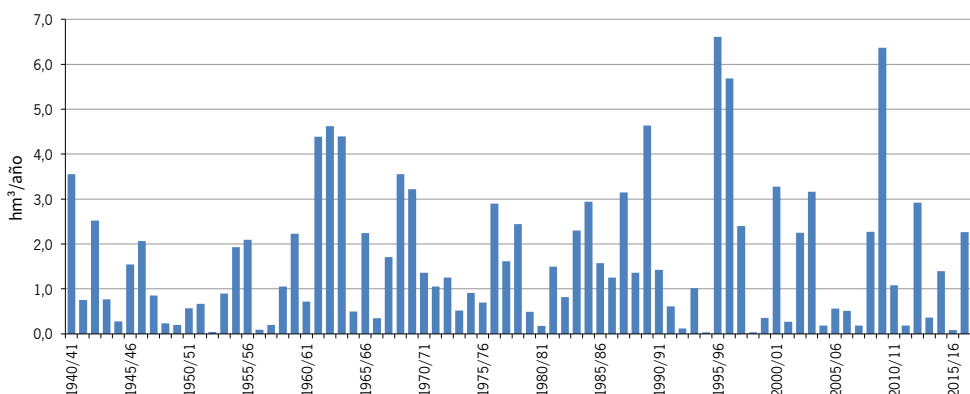
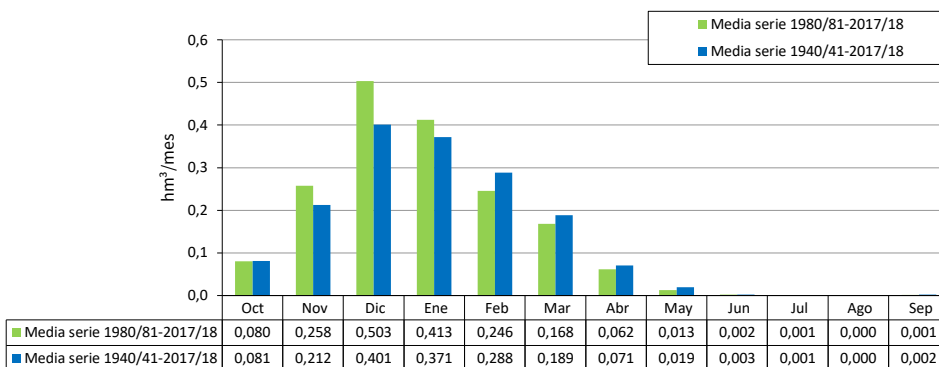

[hm ²]	ES063MSPF000119300 Arroyo de San Ambrosio												
	Oct	Nov	Dic	Ene	Feb	Mar	Abr	May	Jun	Jul	Ago	Sep	Total
1940/41	0,399	0,187	0,045	2,077	2,302	0,366	0,564	0,062	0,020	0,008	0,003	0,001	6,034
1941/42	0,000	0,093	0,033	0,156	0,178	0,228	0,490	0,035	0,013	0,005	0,002	0,031	1,265
1942/43	0,918	0,688	0,882	0,387	0,056	0,808	0,078	0,020	0,007	0,003	0,001	0,001	3,847
1943/44	0,002	0,000	0,808	0,037	0,187	0,026	0,006	0,002	0,001	0,000	0,000	0,000	1,069
1944/45	0,003	0,039	0,049	0,195	0,017	0,018	0,003	0,001	0,000	0,000	0,000	0,000	0,326
1945/46	0,000	0,220	0,682	0,129	0,040	0,610	0,094	0,375	0,029	0,011	0,004	0,001	2,195
1946/47	0,002	0,070	0,004	0,424	1,432	0,790	0,078	0,029	0,011	0,004	0,001	0,001	2,845
1947/48	0,005	0,031	0,075	0,415	0,273	0,022	0,104	0,023	0,004	0,002	0,001	0,000	0,954
1948/49	0,003	0,000	0,229	0,031	0,004	0,002	0,001	0,000	0,000	0,000	0,000	0,072	0,342
1949/50	0,003	0,041	0,021	0,194	0,019	0,021	0,003	0,001	0,000	0,000	0,000	0,000	0,301
1950/51	0,005	0,000	0,129	0,080	0,334	0,213	0,024	0,008	0,003	0,001	0,000	0,000	0,798
1951/52	0,000	0,595	0,226	0,082	0,021	0,094	0,011	0,123	0,008	0,003	0,001	0,000	1,164
1952/53	0,000	0,014	0,013	0,036	0,008	0,019	0,005	0,001	0,000	0,000	0,000	0,000	0,097
1953/54	0,001	0,000	0,663	0,034	0,071	0,728	0,042	0,016	0,006	0,002	0,001	0,000	1,563
1954/55	0,000	0,002	0,025	1,097	1,434	0,631	0,066	0,024	0,009	0,003	0,001	0,000	3,293
1955/56	0,154	0,088	0,164	0,312	0,762	1,089	0,603	0,065	0,025	0,009	0,003	0,002	3,277
1956/57	0,001	0,013	0,007	0,014	0,002	0,001	0,125	0,008	0,002	0,001	0,000	0,000	0,173
1957/58	0,003	0,204	0,112	0,084	0,011	0,010	0,002	0,001	0,001	0,000	0,000	0,000	0,429
1958/59	0,000	0,007	1,207	0,105	0,082	0,152	0,014	0,019	0,003	0,001	0,000	0,000	1,591
1959/60	0,000	0,113	0,026	0,677	1,208	1,300	0,114	0,046	0,016	0,006	0,002	0,001	3,508
1960/61	0,823	0,138	0,135	0,076	0,011	0,008	0,003	0,022	0,002	0,001	0,000	0,000	1,220
1961/62	0,000	3,346	1,703	0,502	0,115	1,341	0,116	0,036	0,013	0,005	0,002	0,001	7,180
1962/63	0,191	0,659	1,604	2,553	2,226	0,233	0,213	0,090	0,017	0,006	0,002	0,001	7,795
1963/64	0,000	0,131	4,232	0,244	1,436	0,530	0,115	0,027	0,010	0,004	0,001	0,001	6,729
1964/65	0,000	0,059	0,342	0,163	0,124	0,191	0,013	0,005	0,002	0,001	0,000	0,049	0,950
1965/66	0,919	0,252	0,190	0,509	1,032	0,074	0,039	0,012	0,004	0,001	0,001	0,000	3,034
1966/67	0,006	0,201	0,008	0,009	0,403	0,022	0,014	0,003	0,001	0,000	0,000	0,000	0,668
1967/68	0,096	0,793	0,048	0,017	1,162	0,303	0,048	0,017	0,006	0,002	0,001	0,000	2,495
1968/69	0,000	0,850	0,239	1,221	1,838	0,813	0,606	0,064	0,023	0,009	0,003	0,059	5,726
1969/70	0,023	0,432	0,069	4,200	0,159	0,182	0,122	0,018	0,009	0,002	0,001	0,000	5,217
1970/71	0,000	0,022	0,442	0,492	0,034	0,040	0,717	0,517	0,043	0,016	0,007	0,002	2,331
1971/72	0,001	0,002	0,051	0,198	0,398	0,981	0,077	0,029	0,011	0,004	0,001	0,002	1,755
1972/73	0,359	0,047	0,590	0,472	0,074	0,187	0,024	0,081	0,009	0,003	0,001	0,000	1,849
1973/74	0,000	0,007	0,190	0,036	0,069	0,016	0,508	0,031	0,019	0,004	0,002	0,001	0,883
1974/75	0,002	0,000	0,000	0,116	0,215	1,024	0,076	0,026	0,009	0,003	0,001	0,000	1,473
1975/76	0,000	0,002	0,265	0,026	0,373	0,194	0,258	0,047	0,013	0,005	0,002	0,012	1,197
1976/77	0,110	0,004	1,438	1,529	1,042	0,107	0,033	0,012	0,005	0,002	0,001	0,000	4,282
1977/78	0,059	0,550	0,633	0,317	0,767	0,108	0,255	0,060	0,014	0,005	0,002	0,001	2,770
1978/79	0,003	0,001	0,732	1,613	1,548	0,543	0,168	0,033	0,012	0,005	0,002	0,001	4,660
1979/80	0,369	0,023	0,011	0,083	0,091	0,174	0,017	0,117	0,010	0,004	0,001	0,000	0,900
1980/81	0,025	0,126	0,006	0,002	0,001	0,001	0,129	0,005	0,002	0,001	0,000	0,000	0,297
1981/82	0,000	0,000	0,881	1,017	0,592	0,094	0,118	0,015	0,006	0,002	0,001	0,000	2,726
1982/83	0,000	1,042	0,102	0,020	0,064	0,007	0,006	0,001	0,000	0,000	0,000	0,000	1,242
1983/84	0,000	1,145	1,311	0,082	0,139	1,146	0,061	0,098	0,011	0,004	0,002	0,001	3,999
1984/85	0,000	1,602	0,099	2,269	0,974	0,090	0,248	0,030	0,010	0,004	0,001	0,001	5,329
1985/86	0,000	0,120	0,871	0,106	1,350	0,243	0,161	0,020	0,007	0,003	0,001	0,000	2,884
1986/87	0,000	0,116	0,010	1,280	0,733	0,068	0,026	0,009	0,003	0,001	0,000	0,000	2,247
1987/88	0,348	0,131	2,021	2,331	0,317	0,058	0,019	0,011	0,004	0,001	0,001	0,000	5,241
1988/89	0,181	0,502	0,023	0,352	0,699	0,057	0,118	0,013	0,005	0,002	0,001	0,000	1,951
1989/90	0,004	1,910	3,861	1,199	0,160	0,060	0,170	0,014	0,005	0,002	0,001	0,000	7,386
1990/91	0,112	0,038	0,356	0,020	0,897	0,683	0,248	0,032	0,012	0,004	0,002	0,020	2,425
1991/92	0,195	0,030	0,098	0,021	0,457	0,044	0,074	0,005	0,013	0,001	0,000	0,000	0,939
1992/93	0,106	0,003	0,006	0,002	0,009	0,005	0,020	0,010	0,001	0,000	0,000	0,000	0,164
1993/94	0,324	0,287	0,027	0,231	0,259	0,015	0,020	0,004	0,001	0,000	0,000	0,000	1,168
1994/95	0,001	0,026	0,002	0,010	0,016	0,002	0,000	0,000	0,000	0,000	0,000	0,000	0,058
1995/96	0,000	0,090	3,012	5,613	0,715	0,537	0,089	0,126	0,014	0,005	0,002	0,001	10,204
1996/97	0,001	0,649	5,374	2,421	0,177	0,063	0,024	0,009	0,003	0,001	0,000	0,001	8,723
1997/98	0,050	0,496	1,502	0,676	0,586	0,092	0,042	0,008	0,003	0,001	0,000	0,000	3,457
1998/99	0,000	0,000	0,043	0,016	0,004	0,008	0,000	0,000	0,000	0,000	0,000	0,000	0,073
1999/00	0,199	0,008	0,009	0,003	0,000	0,000	0,166	0,098	0,006	0,002	0,001	0,011	0,503
2000/01	0,023	0,065	2,707	1,256	0,272	0,286	0,030	0,011	0,004	0,002	0,001	0,012	4,669
2001/02	0,016	0,024	0,064	0,002	0,002	0,171	0,039	0,003	0,001	0,000	0,000	0,003	0,327
2002/03	0,001	0,816	0,567	0,572	0,363	0,222	0,364	0,025	0,009	0,003	0,001	0,000	2,946
2003/04	0,878	0,418	1,818	0,101	0,653	0,286	0,169	0,185	0,016	0,006	0,002	0,001	4,532
2004/05	0,054	0,001	0,025	0,001	0,133	0,065	0,004	0,001	0,001	0,000	0,000	0,000	0,285
2005/06	0,023	0,013	0,020	0,454	0,207	0,156	0,016	0,004	0,002	0,001	0,000	0,000	0,896
2006/07	0,216	0,165	0,016	0,191	0,109	0,015	0,037	0,003	0,001	0,000	0,000	0,000	0,754
2007/08	0,000	0,008	0,209	0,042	0,038	0,015	0,032	0,001	0,001	0,000	0,000	0,001	0,347
2008/09	0,606	0,459	0,544	1,070	0,734	0,132	0,053	0,011	0,004	0,002	0,001	0,008	3,623
2009/10	0,017	0,001	1,773	2,423	3,611	1,413	0,367	0,120	0,026	0,010	0,004	0,003	9,767
2010/11	0,042	0,057	0,524	0,384	0,334	0,372	0,173	0,019	0,007	0,003	0,001	0,000	1,917
2011/12	0,005	0,232	0,012	0,009	0,002	0,001	0,006	0,000	0,000	0,000	0,000	0,004	0,273
2012/13	0,470	0,607	0,280	0,384	0,343	2,025	0,548	0,066	0,024	0,009	0,003	0,001	4,760
2013/14	0,003	0,000	0,017	0,172	0,275	0,021	0,095	0,005	0,002	0,001	0,000	0,022	0,612
2014/15	0,008	1,142	0,113	0,123	0,048	0,711	0,045	0,016	0,006	0,002	0,001	0,000	2,215
2015/16	0,015	0,053	0,002	0,019	0,047	0,006	0,011	0,022	0,001	0,000	0,000	0,000	0,175
2016/17	0,061	1,599	1,157	0,109	0,354	0,182	0,129	0,012	0,004	0,002	0,001	0,000	3,610
2017/18	0,000	0,003	0,054	0,029	0,067	1,259	0,200	0,034	0,013	0,005	0,002	0,001	1,666

ES063MSPF000119300 Arroyo de San Ambrosio

1940/41-2017/18

Serie completa

[hm ³]	Oct	Nov	Dic	Ene	Feb	Mar	Abr	May	Jun	Jul	Ago	Sep	Total
Máximo	0,919	3,346	5,374	5,613	3,611	2,025	0,717	0,517	0,043	0,016	0,007	0,072	10,204
Mínimo	0,000	0,000	0,000	0,001	0,000	0,000	0,000	0,000	0,000	0,000	0,000	0,000	0,058
Media	0,108	0,307	0,613	0,589	0,478	0,318	0,127	0,040	0,008	0,003	0,001	0,004	2,597

Percentil 1%	0,000	0,000	0,002	0,002	0,001	0,001	0,000	0,000	0,000	0,000	0,000	0,000	0,069
Percentil 5%	0,000	0,000	0,005	0,003	0,002	0,002	0,002	0,001	0,000	0,000	0,000	0,000	0,172
Percentil 10%	0,000	0,001	0,009	0,013	0,009	0,007	0,005	0,001	0,000	0,000	0,000	0,000	0,293
Percentil 25%	0,000	0,008	0,025	0,036	0,050	0,021	0,019	0,005	0,002	0,001	0,000	0,000	0,819
Percentil 50%	0,004	0,079	0,150	0,181	0,211	0,142	0,070	0,018	0,006	0,002	0,001	0,000	1,883
Desviación típica	0,220	0,539	1,023	0,978	0,648	0,427	0,165	0,076	0,008	0,003	0,001	0,012	2,406
Coef. variación	2,035	1,757	1,669	1,661	1,355	1,343	1,303	1,892	1,015	1,037	1,066	2,898	0,926

1980/81-2017/18

Serie para asignación y reserva

[hm ³]	Oct	Nov	Dic	Ene	Feb	Mar	Abr	May	Jun	Jul	Ago	Sep	Total
Máximo	0,878	1,910	5,374	5,613	3,611	2,025	0,548	0,185	0,026	0,010	0,004	0,022	10,204
Mínimo	0,000	0,000	0,002	0,001	0,000	0,000	0,000	0,000	0,000	0,000	0,000	0,000	0,058
Media	0,105	0,368	0,777	0,658	0,414	0,279	0,107	0,028	0,006	0,002	0,001	0,002	2,747

Percentil 1%	0,000	0,000	0,002	0,001	0,001	0,000	0,000	0,000	0,000	0,000	0,000	0,000	0,063
Percentil 5%	0,000	0,000	0,005	0,002	0,001	0,001	0,003	0,000	0,000	0,000	0,000	0,000	0,150
Percentil 10%	0,000	0,001	0,008	0,003	0,004	0,004	0,006	0,001	0,000	0,000	0,000	0,000	0,243
Percentil 25%	0,000	0,016	0,021	0,020	0,052	0,015	0,021	0,004	0,001	0,000	0,000	0,000	0,530
Percentil 50%	0,016	0,118	0,107	0,147	0,265	0,079	0,057	0,011	0,004	0,001	0,001	0,000	2,083
Desviación típica	0,192	0,518	1,228	1,112	0,625	0,461	0,121	0,042	0,006	0,002	0,001	0,005	2,727
Coef. variación	1,829	1,406	1,582	1,690	1,509	1,650	1,131	1,530	1,059	1,091	1,090	2,147	0,993

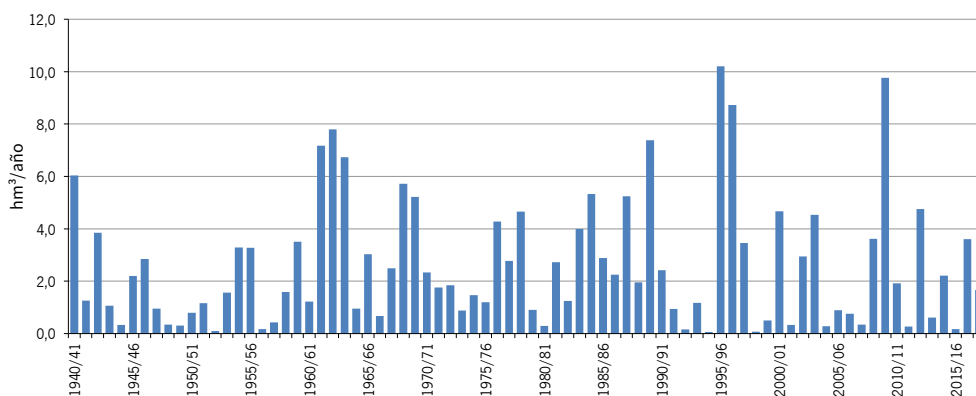
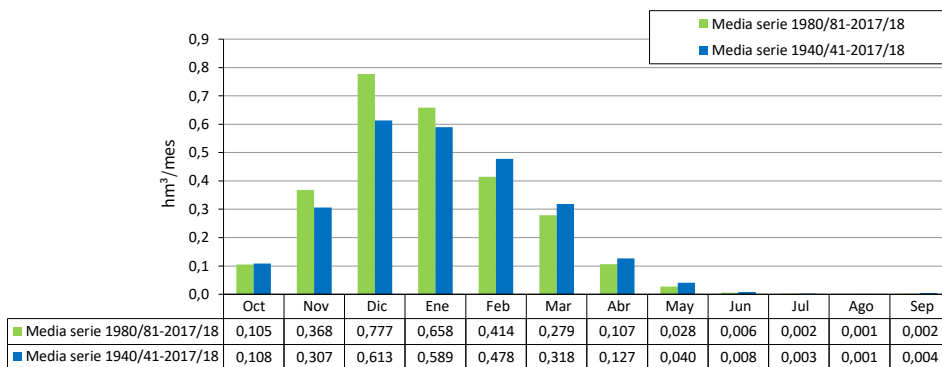

[hm ²]	ES063MSPF005200231 Río del Alamo I												
	Oct	Nov	Dic	Ene	Feb	Mar	Abr	May	Jun	Jul	Ago	Sep	Total
1940/41	6,929	1,686	0,283	24,973	21,093	5,610	4,952	0,143	0,035	0,025	0,019	0,095	65,844
1941/42	0,043	1,607	0,201	3,766	1,411	4,108	5,278	0,065	0,016	0,011	0,009	0,347	16,863
1942/43	9,011	5,677	10,614	3,893	0,173	11,693	1,252	0,071	0,020	0,015	0,012	0,032	42,462
1943/44	0,016	0,011	6,052	0,049	1,268	0,227	0,050	0,024	0,016	0,006	0,009	0,009	7,736
1944/45	0,128	0,611	0,568	3,339	0,038	0,267	0,007	0,005	0,003	0,003	0,002	0,002	4,973
1945/46	0,009	2,888	7,089	2,190	0,103	8,036	2,677	5,142	0,058	0,025	0,018	0,014	28,247
1946/47	0,072	1,585	0,081	6,978	19,360	13,361	0,198	0,045	0,028	0,022	0,017	0,030	41,776
1947/48	0,167	0,778	2,346	8,243	2,874	0,078	1,262	1,187	0,028	0,018	0,014	0,011	17,007
1948/49	0,167	0,008	1,870	0,204	0,010	0,014	0,083	0,005	0,004	0,003	0,002	0,832	3,204
1949/50	0,010	0,628	0,554	4,783	0,263	0,611	0,046	0,009	0,005	0,003	0,003	0,002	6,916
1950/51	0,198	0,006	1,668	2,111	5,025	4,295	0,536	0,031	0,015	0,012	0,009	0,007	13,914
1951/52	0,023	9,020	5,048	1,674	0,280	3,570	0,457	4,080	0,046	0,026	0,019	0,015	24,258
1952/53	0,014	0,190	0,395	0,665	0,154	0,542	0,212	0,010	0,007	0,005	0,004	0,004	2,202
1953/54	0,182	0,030	6,446	0,138	0,919	8,900	0,275	0,019	0,012	0,009	0,007	0,006	16,943
1954/55	0,004	0,201	0,314	7,439	16,544	6,278	0,101	0,030	0,022	0,017	0,013	0,010	30,974
1955/56	6,511	2,223	5,479	4,279	5,824	16,123	7,206	0,198	0,037	0,022	0,016	0,251	48,169
1956/57	0,012	0,490	0,082	0,280	0,048	0,043	2,301	0,497	0,008	0,005	0,004	0,003	3,773
1957/58	2,349	3,955	3,891	0,921	0,065	0,636	0,016	0,008	0,007	0,005	0,004	0,003	11,859
1958/59	0,004	0,062	18,940	1,471	0,655	2,031	0,065	0,720	0,022	0,014	0,011	0,009	24,002
1959/60	0,061	1,046	0,802	5,805	16,523	20,121	0,635	0,260	0,044	0,034	0,027	0,021	45,380
1960/61	10,430	1,736	2,205	1,599	0,048	0,330	0,166	0,947	0,028	0,019	0,015	0,021	17,544
1961/62	0,065	30,586	12,965	4,408	1,206	18,076	0,894	0,063	0,045	0,031	0,025	0,019	68,382
1962/63	7,379	7,195	19,731	27,936	23,002	1,292	9,021	1,375	0,072	0,033	0,026	0,030	97,091
1963/64	0,037	5,634	39,166	1,329	13,095	6,280	0,616	0,049	0,036	0,024	0,018	0,015	66,299
1964/65	0,011	0,670	2,785	2,657	2,434	2,363	0,027	0,013	0,010	0,008	0,006	0,551	11,535
1965/66	8,241	3,256	2,309	9,155	10,738	0,099	0,338	0,029	0,022	0,017	0,013	0,011	34,228
1966/67	0,274	2,043	0,059	0,202	2,591	0,038	0,088	0,010	0,011	0,006	0,005	0,004	5,331
1967/68	1,393	7,522	0,070	0,013	9,452	3,441	0,613	0,032	0,017	0,013	0,010	0,008	22,583
1968/69	0,007	8,168	3,412	12,964	15,093	11,582	4,239	0,205	0,049	0,025	0,019	0,412	56,176
1969/70	0,471	8,828	1,340	38,328	0,210	0,730	0,767	0,461	0,199	0,019	0,014	0,011	51,377
1970/71	0,015	0,170	3,650	5,302	0,049	0,236	8,604	6,653	0,122	0,028	0,025	0,016	24,870
1971/72	0,014	0,146	1,320	3,601	5,599	9,269	0,117	0,057	0,018	0,014	0,011	0,040	20,206
1972/73	3,665	0,913	5,124	4,194	0,140	0,892	0,024	0,844	0,015	0,010	0,008	0,006	15,834
1973/74	0,005	0,070	3,215	0,364	0,735	0,233	3,713	0,027	0,151	0,008	0,006	0,005	8,531
1974/75	0,069	0,006	0,003	1,128	1,001	9,160	0,185	0,033	0,010	0,008	0,006	0,005	11,614
1975/76	0,004	0,003	2,676	0,407	4,397	3,257	3,439	0,182	0,014	0,009	0,008	0,249	14,645
1976/77	1,821	0,019	12,301	10,952	9,776	0,099	0,033	0,023	0,018	0,014	0,011	0,009	35,077
1977/78	2,067	3,511	6,349	0,474	5,948	0,805	3,816	0,620	0,022	0,014	0,010	0,008	23,643
1978/79	0,034	0,076	5,060	17,351	15,344	4,436	0,796	0,037	0,024	0,018	0,014	0,105	43,297
1979/80	9,836	0,065	0,043	1,018	1,439	2,955	0,111	2,186	0,021	0,009	0,006	0,016	17,705
1980/81	0,208	4,974	0,035	0,013	0,008	0,015	0,471	0,013	0,005	0,004	0,003	0,005	5,752
1981/82	0,002	0,001	9,373	6,861	3,736	0,390	0,497	0,015	0,011	0,009	0,007	0,006	20,908
1982/83	0,005	9,805	0,573	0,021	0,409	0,043	0,373	0,008	0,006	0,005	0,004	0,003	11,254
1983/84	0,408	9,764	4,882	0,128	0,870	4,501	0,126	0,910	0,025	0,013	0,009	0,007	21,643
1984/85	0,006	14,729	0,123	15,658	7,498	0,076	1,655	0,137	0,022	0,016	0,012	0,010	39,943
1985/86	0,008	1,429	4,004	1,548	9,268	2,796	1,694	0,028	0,017	0,013	0,010	0,008	20,825
1986/87	0,028	1,765	0,035	7,430	7,044	0,142	0,056	0,016	0,012	0,010	0,072	0,021	16,631
1987/88	3,200	1,002	12,872	12,186	1,237	0,093	0,027	0,692	0,177	0,023	0,012	0,009	31,531
1988/89	0,324	0,564	0,017	1,041	2,251	0,045	1,176	0,016	0,007	0,005	0,004	0,003	5,453
1989/90	0,020	16,441	27,255	8,641	0,235	0,120	2,137	0,029	0,016	0,012	0,009	0,007	54,922
1990/91	1,745	0,624	3,757	0,048	6,004	8,130	1,603	0,037	0,015	0,011	0,008	0,132	22,115
1991/92	2,977	0,209	0,075	0,101	0,183	0,040	0,535	0,008	0,530	0,007	0,003	0,003	4,670
1992/93	1,620	0,018	0,032	0,035	0,348	0,090	0,660	0,127	0,004	0,002	0,002	0,001	2,940
1993/94	4,091	3,834	0,057	1,018	3,215	0,029	0,163	0,051	0,007	0,006	0,004	0,020	12,497
1994/95	0,447	0,592	0,030	0,173	0,290	0,006	0,003	0,002	0,002	0,001	0,001	0,001	1,549
1995/96	0,001	1,089	21,978	52,286	2,968	3,341	1,825	2,721	0,045	0,023	0,017	0,037	86,330
1996/97	0,096	3,333	43,231	16,371	0,144	0,042	0,027	0,021	0,042	0,013	0,010	0,037	63,369
1997/98	0,039	4,639	15,805	4,293	8,652	0,748	0,232	0,192	0,016	0,013	0,010	0,090	34,730
1998/99	0,007	0,006	0,473	0,043	0,027	0,958	0,008	0,004	0,003	0,002	0,002	0,016	1,548
1999/00	2,501	0,024	0,126	0,012	0,006	0,004	1,634	0,174	0,013	0,006	0,004	0,003	4,507
2000/01	0,510	1,267	21,248	13,323	0,969	4,910	0,047	0,042	0,019	0,014	0,011	0,062	42,423
2001/02	0,171	0,060	0,058	0,163	0,005	1,973	0,349	0,014	0,006	0,004	0,003	0,039	2,845
2002/03	0,005	8,560	6,198	4,993	3,087	2,664	3,433	0,035	0,016	0,011	0,009	0,008	29,018
2003/04	8,485	4,937	13,167	0,358	6,160	6,023	1,371	1,629	0,030	0,014	0,010	0,008	42,193
2004/05	1,107	0,016	0,205	0,008	1,323	0,300	0,009	0,004	0,003	0,002	0,002	0,001	2,980
2005/06	0,304	0,187	0,129	4,321	1,271	1,314	0,136	0,008	0,006	0,004	0,004	0,007	7,690
2006/07	1,736	1,346	0,068	6,666	1,270	0,066	0,338	0,213	0,007	0,005	0,004	0,235	11,954
2007/08	0,009	0,012	0,672	0,399	0,327	0,041	0,574	0,013	0,006	0,005	0,004	0,311	2,374
2008/09	8,026	3,875	3,315	8,961	7,772	2,228	0,636	0,017	0,010	0,008	0,006	0,031	34,885
2009/10	0,026	0,194	24,550	16,845	32,134	12,920	1,094	0,169	0,068	0,023	0,018	0,130	88,171
2010/11	0,652	2,173	10,122	3,604	4,239	4,937	3,002	0,047	0,015	0,011	0,008	0,007	28,819
2011/12	0,626	4,308	0,098	0,232	0,010	0,048	0,343	0,019	0,004	0,003	0,002	0,189	5,881
2012/13	7,936	6,774	2,203	3,929	4,026	19,879	3,892	0,088	0,026	0,018	0,014	0,016	48,801
2013/14	0,120	0,008	0,347	2,590	4,295	0,201	0,889	0,017	0,010	0,007	0,006	0,157	8,646
2014/15	0,129	13,166	1,862	2,638	0,738	6,968	0,095	0,014	0,007	0,005	0,004	0,003	25,630
2015/16	0,432	1,272	0,019	0,286	0,841	0,154	0,171	0,659	0,011	0,005	0,004	0,003	3,857
2016/17	0,819	11,707	7,081	0,155	2,804	1,685	0,489	0,034	0,006	0,004	0,035	0,003	24,822
2017/18	0,006	0,106	0,411	1,037	0,812	13,785	3,100	0,056	0,022	0,016	0,012	0,010	19,373

ES063MSPF005200231 Río del Alamo I

1940/41-2017/18

Serie completa

[hm ³]	Oct	Nov	Dic	Ene	Feb	Mar	Abr	May	Jun	Jul	Ago	Sep	Total
Máximo	10,430	30,586	43,231	52,286	32,134	20,121	9,021	6,653	0,530	0,034	0,072	0,832	97,091
Mínimo	0,001	0,001	0,003	0,008	0,005	0,004	0,003	0,002	0,002	0,001	0,001	0,001	1,548
Media	1,546	3,181	5,551	5,449	4,377	3,639	1,283	0,445	0,033	0,012	0,011	0,063	25,589

Percentil 1%	0,002	0,003	0,014	0,011	0,006	0,005	0,006	0,004	0,002	0,002	0,001	0,001	1,549
Percentil 5%	0,004	0,006	0,031	0,020	0,010	0,027	0,015	0,005	0,004	0,003	0,002	0,002	2,774
Percentil 10%	0,006	0,012	0,053	0,049	0,048	0,042	0,027	0,008	0,005	0,004	0,003	0,003	3,603
Percentil 25%	0,015	0,116	0,147	0,304	0,267	0,104	0,113	0,016	0,008	0,005	0,004	0,006	7,935
Percentil 50%	0,167	1,178	2,204	2,390	1,297	1,125	0,493	0,039	0,016	0,011	0,009	0,011	20,516
Desviación típica	2,782	4,931	8,657	8,749	6,309	5,044	1,912	1,112	0,067	0,008	0,010	0,135	21,920
Coef. variación	1,800	1,550	1,559	1,606	1,441	1,386	1,490	2,502	2,028	0,654	0,909	2,154	0,857

1980/81-2017/18

Serie para asignación y reserva

[hm ³]	Oct	Nov	Dic	Ene	Feb	Mar	Abr	May	Jun	Jul	Ago	Sep	Total
Máximo	8,485	16,441	43,231	52,286	32,134	19,879	3,892	2,721	0,530	0,023	0,072	0,311	88,171
Mínimo	0,001	0,001	0,017	0,008	0,005	0,004	0,003	0,002	0,002	0,001	0,001	0,001	1,548
Media	1,285	3,548	6,223	5,221	3,328	2,676	0,918	0,218	0,033	0,009	0,009	0,043	23,513

Percentil 1%	0,001	0,003	0,018	0,010	0,006	0,005	0,005	0,003	0,002	0,002	0,001	0,001	1,548
Percentil 5%	0,004	0,008	0,028	0,013	0,008	0,014	0,009	0,004	0,003	0,002	0,002	0,001	2,250
Percentil 10%	0,006	0,015	0,034	0,031	0,022	0,037	0,027	0,008	0,004	0,003	0,002	0,003	2,911
Percentil 25%	0,022	0,189	0,081	0,157	0,332	0,053	0,143	0,014	0,006	0,005	0,004	0,004	5,528
Percentil 50%	0,314	1,309	0,622	1,295	1,270	0,345	0,493	0,032	0,012	0,007	0,006	0,009	20,099
Desviación típica	2,274	4,587	9,891	9,347	5,530	4,475	1,044	0,525	0,088	0,006	0,012	0,073	22,301
Coef. variación	1,769	1,293	1,589	1,790	1,662	1,672	1,138	2,409	2,676	0,651	1,275	1,682	0,948

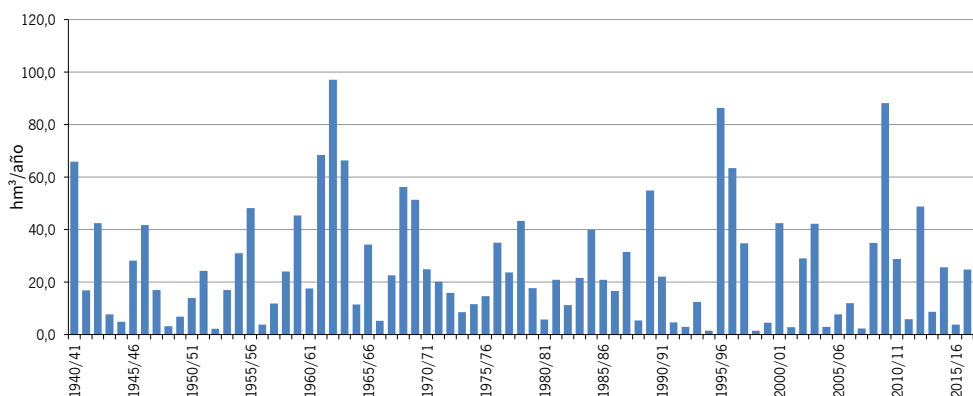
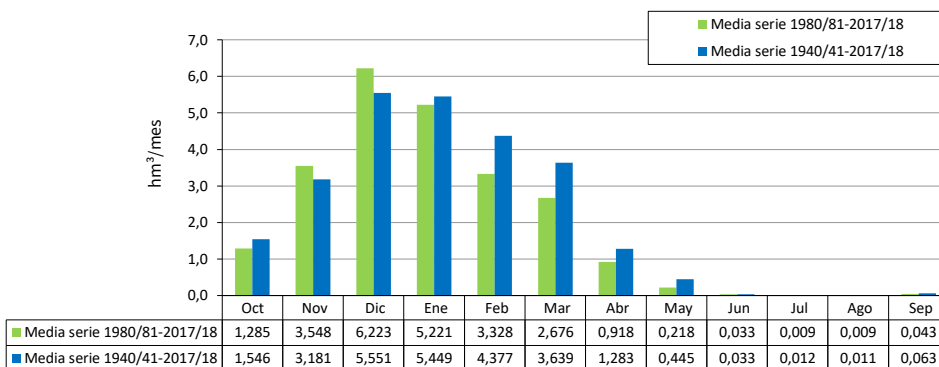

[hm ²]	ES063MSPF005200232 Río del Alamo II												
	Oct	Nov	Dic	Ene	Feb	Mar	Abr	May	Jun	Jul	Ago	Sep	Total
1940/41	17,323	4,216	0,708	62,431	52,733	14,024	12,380	0,358	0,087	0,062	0,048	0,239	164,610
1941/42	0,108	4,019	0,501	9,416	3,528	10,269	13,195	0,162	0,041	0,028	0,022	0,868	42,156
1942/43	22,529	14,191	26,535	9,733	0,432	29,231	3,130	0,178	0,050	0,038	0,030	0,079	106,156
1943/44	0,041	0,028	15,130	0,122	3,169	0,568	0,125	0,059	0,040	0,016	0,021	0,022	19,340
1944/45	0,319	1,528	1,419	8,349	0,095	0,667	0,018	0,011	0,009	0,007	0,005	0,004	12,432
1945/46	0,022	7,219	17,723	5,476	0,256	20,089	6,692	12,856	0,144	0,062	0,045	0,035	70,618
1946/47	0,179	3,963	0,201	17,444	48,400	33,401	0,496	0,111	0,071	0,055	0,043	0,074	104,440
1947/48	0,418	1,946	5,864	20,608	7,185	0,195	3,156	2,967	0,070	0,045	0,035	0,028	42,517
1948/49	0,417	0,021	4,675	0,511	0,026	0,036	0,207	0,013	0,009	0,007	0,006	2,081	8,009
1949/50	0,025	1,569	1,385	11,957	0,658	1,529	0,114	0,021	0,011	0,009	0,007	0,005	17,291
1950/51	0,495	0,016	4,171	5,278	12,563	10,736	1,339	0,078	0,038	0,030	0,023	0,018	34,786
1951/52	0,059	22,549	12,619	4,185	0,699	8,926	1,143	10,201	0,115	0,065	0,049	0,038	60,646
1952/53	0,036	0,475	0,987	1,662	0,386	1,355	0,531	0,025	0,017	0,014	0,011	0,009	5,506
1953/54	0,454	0,076	16,115	0,346	2,297	22,249	0,689	0,048	0,030	0,023	0,018	0,014	42,358
1954/55	0,011	0,504	0,784	18,598	41,360	15,696	0,253	0,075	0,054	0,042	0,033	0,026	77,436
1955/56	16,278	5,558	13,698	10,697	14,559	40,307	18,015	0,494	0,093	0,054	0,041	0,628	120,424
1956/57	0,030	1,226	0,205	0,701	0,120	0,107	5,752	1,242	0,020	0,013	0,010	0,008	9,434
1957/58	5,873	9,888	9,727	2,302	0,162	1,591	0,041	0,019	0,017	0,012	0,009	0,007	29,647
1958/59	0,009	0,154	47,350	3,677	1,637	5,077	0,162	1,800	0,054	0,035	0,027	0,023	60,006
1959/60	0,151	2,616	2,006	14,513	41,308	50,304	1,588	0,650	0,111	0,085	0,067	0,052	113,451
1960/61	26,075	4,340	5,513	3,999	0,119	0,824	0,414	2,369	0,069	0,048	0,036	0,054	43,859
1961/62	0,162	76,465	32,412	11,019	3,015	45,189	2,235	0,158	0,112	0,079	0,062	0,049	170,956
1962/63	18,447	17,987	49,328	69,840	57,504	3,231	22,551	3,438	0,180	0,083	0,064	0,074	242,728
1963/64	0,092	14,086	97,915	3,323	32,737	15,699	1,541	0,121	0,090	0,059	0,046	0,036	165,747
1964/65	0,029	1,675	6,962	6,642	6,084	5,908	0,069	0,033	0,025	0,019	0,015	1,378	28,838
1965/66	20,603	8,141	5,773	22,887	26,846	0,247	0,845	0,072	0,054	0,042	0,033	0,027	85,569
1966/67	0,685	5,107	0,147	0,506	6,478	0,095	0,220	0,026	0,028	0,015	0,012	0,009	13,328
1967/68	3,482	18,804	0,174	0,033	23,630	8,602	1,533	0,080	0,041	0,032	0,025	0,020	56,456
1968/69	0,018	20,420	8,531	32,409	37,733	28,955	10,597	0,513	0,123	0,063	0,048	1,030	140,440
1969/70	1,178	22,070	3,350	95,819	0,525	1,826	1,918	1,152	0,496	0,046	0,034	0,027	128,444
1970/71	0,039	0,424	9,125	13,256	0,122	0,591	21,510	16,632	0,305	0,070	0,061	0,040	62,176
1971/72	0,036	0,365	3,300	9,003	13,998	23,173	0,293	0,142	0,045	0,034	0,027	0,099	50,516
1972/73	9,163	2,282	12,810	10,484	0,349	2,231	0,059	2,109	0,038	0,025	0,019	0,015	39,585
1973/74	0,012	0,174	8,038	0,910	1,838	0,581	9,283	0,066	0,377	0,020	0,015	0,012	21,328
1974/75	0,173	0,015	0,007	2,820	2,503	22,900	0,463	0,083	0,025	0,019	0,015	0,012	29,036
1975/76	0,009	0,007	6,689	1,018	10,994	8,141	8,597	0,456	0,035	0,023	0,020	0,622	36,613
1976/77	4,553	0,048	30,753	27,381	24,441	0,247	0,082	0,058	0,045	0,036	0,028	0,022	87,693
1977/78	5,167	8,777	15,872	1,184	14,871	2,013	9,541	1,549	0,055	0,034	0,026	0,020	59,108
1978/79	0,085	0,191	12,650	43,376	38,360	11,089	1,991	0,092	0,060	0,046	0,036	0,263	108,241
1979/80	24,590	0,163	0,107	2,546	3,598	7,387	0,278	5,464	0,052	0,022	0,016	0,039	44,263
1980/81	0,520	12,434	0,087	0,032	0,020	0,038	1,177	0,032	0,012	0,009	0,007	0,011	14,380
1981/82	0,005	0,004	23,433	17,151	9,340	0,975	1,242	0,039	0,028	0,022	0,017	0,014	52,270
1982/83	0,012	24,513	1,432	0,053	1,022	0,107	0,933	0,021	0,015	0,011	0,009	0,007	28,135
1983/84	1,021	24,410	12,204	0,320	2,176	11,252	0,316	2,275	0,062	0,032	0,023	0,018	54,109
1984/85	0,016	36,822	0,308	39,145	18,746	0,190	4,137	0,344	0,054	0,040	0,031	0,024	99,857
1985/86	0,019	3,573	10,010	3,870	23,171	6,990	4,235	0,071	0,043	0,033	0,026	0,021	52,063
1986/87	0,070	4,413	0,086	18,575	17,610	0,355	0,140	0,040	0,031	0,024	0,179	0,053	41,577
1987/88	8,001	2,504	32,180	30,466	3,093	0,232	0,068	1,729	0,443	0,057	0,030	0,023	78,827
1988/89	0,809	1,411	0,042	2,602	5,627	0,112	2,939	0,039	0,018	0,013	0,010	0,008	13,632
1989/90	0,050	41,103	68,137	21,602	0,587	0,301	5,342	0,074	0,039	0,029	0,023	0,018	137,305
1990/91	4,364	1,559	9,392	0,121	15,010	20,324	4,007	0,093	0,038	0,027	0,021	0,331	55,288
1991/92	7,441	0,521	0,188	0,253	0,458	0,101	1,337	0,019	1,324	0,018	0,008	0,007	11,676
1992/93	4,050	0,045	0,079	0,089	0,870	0,226	1,649	0,317	0,010	0,006	0,005	0,004	7,349
1993/94	10,229	9,586	0,143	2,545	8,038	0,073	0,408	0,129	0,018	0,014	0,011	0,050	31,243
1994/95	1,119	1,481	0,075	0,434	0,725	0,014	0,008	0,005	0,004	0,003	0,003	0,002	3,872
1995/96	0,002	2,722	54,944	130,714	7,420	8,352	4,563	6,802	0,113	0,058	0,043	0,093	215,824
1996/97	0,239	8,333	108,078	40,927	0,360	0,105	0,068	0,053	0,106	0,034	0,026	0,092	158,423
1997/98	0,099	11,597	39,513	10,731	21,630	1,870	0,580	0,481	0,041	0,032	0,025	0,226	86,824
1998/99	0,018	0,014	1,183	0,107	0,067	2,396	0,019	0,010	0,006	0,005	0,004	0,040	3,869
1999/00	6,252	0,059	0,315	0,031	0,014	0,011	4,085	0,435	0,033	0,014	0,010	0,008	11,267
2000/01	1,275	3,167	53,120	33,308	2,424	12,275	0,118	0,104	0,046	0,036	0,028	0,154	106,056
2001/02	0,427	0,149	0,144	0,407	0,014	4,933	0,872	0,034	0,015	0,011	0,008	0,097	7,111
2002/03	0,011	21,400	15,496	12,482	7,717	6,661	8,582	0,088	0,039	0,028	0,022	0,019	72,545
2003/04	21,214	12,342	32,918	0,895	15,400	15,057	3,427	4,072	0,076	0,036	0,026	0,020	105,482
2004/05	2,767	0,040	0,512	0,020	3,308	0,749	0,023	0,010	0,007	0,005	0,004	0,003	7,450
2005/06	0,760	0,468	0,323	10,802	3,176	3,285	0,339	0,021	0,014	0,011	0,009	0,018	19,226
2006/07	4,339	3,366	0,169	16,665	3,176	0,164	0,846	0,532	0,019	0,013	0,010	0,587	29,885
2007/08	0,023	0,031	1,680	0,998	0,817	0,103	1,436	0,033	0,016	0,012	0,009	0,777	5,935
2008/09	20,065	9,687	8,289	22,403	19,431	5,569	1,591	0,042	0,025	0,019	0,015	0,076	87,213
2009/10	0,066	0,484	61,375	42,113	80,335	32,300	2,734	0,423	0,170	0,058	0,045	0,324	220,427
2010/11	1,631	5,432	25,306	9,010	10,599	12,342	7,505	0,117	0,038	0,027	0,021	0,018	72,046
2011/12	1,564	10,769	0,244	0,579	0,025	0,121	0,856	0,047	0,010	0,008	0,006	0,473	14,702
2012/13	19,840	16,934	5,507	9,822	10,064	49,698	9,729	0,221	0,064	0,045	0,035	0,041	122,002
2013/14	0,300	0,021	0,866	6,476	10,737	0,503	2,222	0,042	0,024	0,018	0,014	0,393	21,616
2014/15	0,323	32,916	4,654	6,594	1,845	17,420	0,238	0,035	0,018	0,013	0,010	0,008	64,075
2015/16	1,080	3,179	0,048	0,714	2,101	0,386	0,429	1,647	0,027	0,013	0,010	0,008	9,642
2016/17	2,047	29,268	17,704	0,387	7,010	4,213	1,222	0,086	0,014	0,010	0,086	0,008	62,054
2017/18	0,016	0,266	1,027	2,592	2,029	34,462	7,749	0,140	0,055	0,040	0,031	0,024	48,431

1940/41-2017/18 ES063MSPF005200232 Río del Alamo II
Serie completa

[hm ³]	Oct	Nov	Dic	Ene	Feb	Mar	Abr	May	Jun	Jul	Ago	Sep	Total
Máximo	26,075	76,465	108,078	130,714	80,335	50,304	22,551	16,632	1,324	0,085	0,179	2,081	242,728
Mínimo	0,002	0,004	0,007	0,020	0,014	0,011	0,008	0,005	0,004	0,003	0,003	0,002	3,869
Media	3,865	7,953	13,878	13,622	10,942	9,097	3,208	1,111	0,083	0,031	0,027	0,157	63,973

Percentil 1%	0,004	0,007	0,034	0,028	0,014	0,014	0,016	0,009	0,006	0,005	0,004	0,003	3,871
Percentil 5%	0,011	0,016	0,079	0,050	0,026	0,068	0,038	0,012	0,009	0,007	0,005	0,005	6,935
Percentil 10%	0,015	0,030	0,132	0,121	0,119	0,105	0,069	0,021	0,012	0,009	0,007	0,007	9,006
Percentil 25%	0,036	0,291	0,367	0,759	0,668	0,260	0,282	0,040	0,019	0,013	0,010	0,014	19,837
Percentil 50%	0,418	2,944	5,510	5,976	3,242	2,813	1,232	0,098	0,041	0,027	0,022	0,026	51,289
Desviación típica	6,956	12,327	21,642	21,873	15,773	12,610	4,780	2,780	0,168	0,020	0,024	0,337	54,800
Coef. variación	1,800	1,550	1,559	1,606	1,441	1,386	1,490	2,502	2,028	0,654	0,909	2,154	0,857

1980/81-2017/18 Serie para asignación y reserva

[hm ³]	Oct	Nov	Dic	Ene	Feb	Mar	Abr	May	Jun	Jul	Ago	Sep	Total
Máximo	21,214	41,103	108,078	130,714	80,335	49,698	9,729	6,802	1,324	0,058	0,179	0,777	220,427
Mínimo	0,002	0,004	0,042	0,020	0,014	0,011	0,008	0,005	0,004	0,003	0,003	0,002	3,869
Media	3,213	8,869	15,558	13,054	8,321	6,691	2,294	0,545	0,082	0,023	0,024	0,108	58,781

Percentil 1%	0,003	0,007	0,044	0,024	0,014	0,012	0,012	0,007	0,005	0,004	0,003	0,003	3,870
Percentil 5%	0,010	0,020	0,071	0,032	0,019	0,034	0,023	0,010	0,007	0,005	0,004	0,004	5,626
Percentil 10%	0,015	0,037	0,084	0,078	0,054	0,093	0,068	0,020	0,010	0,007	0,006	0,007	7,278
Percentil 25%	0,054	0,472	0,202	0,392	0,830	0,131	0,357	0,036	0,015	0,011	0,009	0,009	13,819
Percentil 50%	0,784	3,272	1,556	3,236	3,176	0,862	1,232	0,080	0,029	0,019	0,016	0,022	50,247
Desviación típica	5,684	11,466	24,727	23,368	13,825	11,187	2,611	1,312	0,220	0,015	0,030	0,182	55,752
Coef. variación	1,769	1,293	1,589	1,790	1,662	1,672	1,138	2,409	2,676	0,651	1,275	1,682	0,948

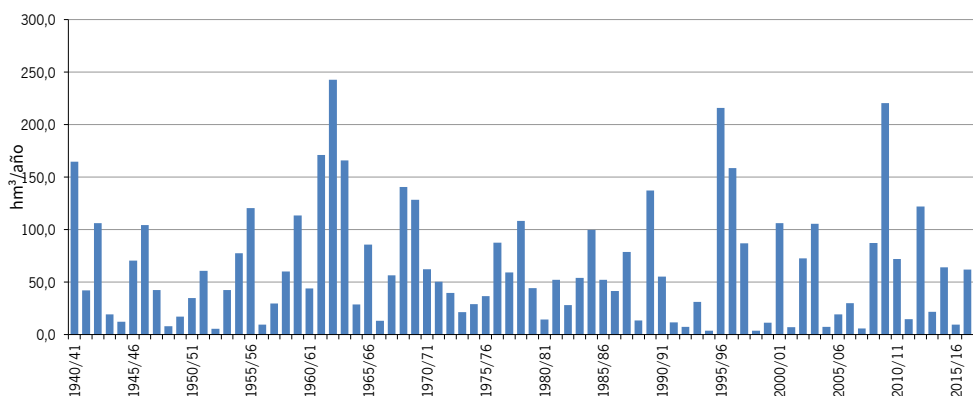
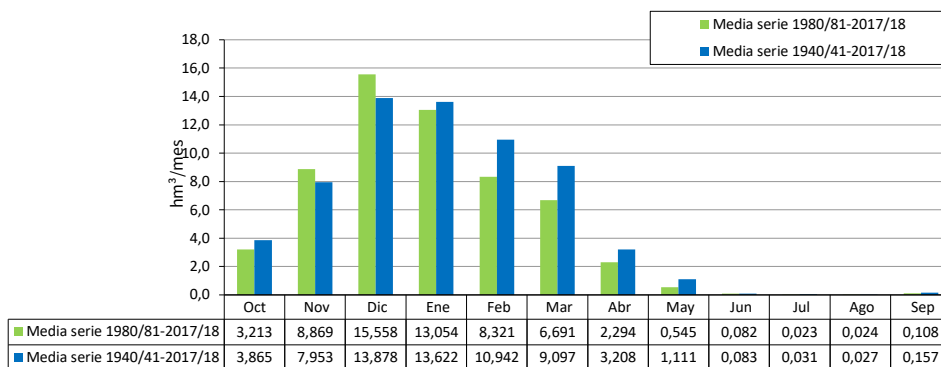

[hm ³]	ES063MSPF000117240 Garganta de La Cierva												
	Oct	Nov	Dic	Ene	Feb	Mar	Abr	May	Jun	Jul	Ago	Sep	Total
1940/41	4,996	1,037	0,141	24,178	24,863	6,356	6,235	0,731	0,286	0,223	0,174	0,236	69,455
1941/42	0,122	0,266	0,148	0,436	0,271	2,045	3,446	0,165	0,126	0,099	0,078	0,175	7,376
1942/43	5,131	2,786	5,181	5,804	0,437	9,656	2,227	0,263	0,175	0,138	0,109	0,141	32,047
1943/44	0,215	0,064	7,871	0,135	1,332	0,382	0,324	0,189	0,113	0,058	0,063	0,085	10,830
1944/45	0,125	0,408	0,157	1,592	0,074	0,225	0,051	0,040	0,032	0,025	0,020	0,015	2,764
1945/46	0,047	0,982	7,695	2,116	0,464	5,562	4,280	8,643	0,258	0,202	0,159	0,125	30,535
1946/47	0,136	0,652	0,093	5,438	23,510	15,527	0,563	0,339	0,253	0,199	0,157	0,131	46,999
1947/48	0,406	0,229	3,515	9,804	4,447	0,360	1,973	2,134	0,208	0,162	0,128	0,100	23,466
1948/49	0,283	0,073	1,015	0,195	0,074	0,149	0,084	0,057	0,033	0,026	0,021	0,976	2,985
1949/50	0,041	0,227	0,350	1,909	0,486	1,341	0,110	0,144	0,040	0,031	0,025	0,021	4,726
1950/51	0,105	0,028	1,295	2,807	11,327	10,561	3,382	0,535	0,136	0,107	0,084	0,069	30,434
1951/52	0,082	11,663	7,923	5,743	0,613	9,119	3,252	4,311	0,417	0,222	0,175	0,141	43,662
1952/53	0,127	0,154	0,210	0,847	0,542	1,268	1,067	0,079	0,062	0,049	0,038	0,031	4,476
1953/54	0,165	0,271	5,359	0,205	0,247	8,942	0,889	0,133	0,105	0,083	0,065	0,051	16,516
1954/55	0,040	0,333	0,421	7,015	18,866	7,504	0,405	0,248	0,194	0,152	0,120	0,094	35,391
1955/56	4,277	1,950	5,322	4,742	7,520	17,646	8,237	0,302	0,238	0,187	0,148	0,424	50,993
1956/57	0,103	0,292	0,117	0,171	0,123	0,228	1,861	2,863	0,095	0,046	0,036	0,039	5,974
1957/58	0,357	3,136	3,338	1,661	0,178	1,930	0,206	0,071	0,056	0,042	0,034	0,026	11,035
1958/59	0,026	0,044	18,507	4,817	0,771	5,714	0,533	4,423	0,159	0,125	0,098	0,095	35,313
1959/60	0,152	1,282	3,134	8,293	29,017	34,567	2,829	0,947	0,391	0,307	0,242	0,191	81,351
1960/61	16,348	3,785	4,966	6,800	0,346	0,744	0,879	2,426	0,213	0,167	0,131	0,133	36,938
1961/62	0,129	27,058	22,568	6,853	3,030	29,396	2,769	0,533	0,410	0,284	0,224	0,176	93,430
1962/63	4,504	6,357	21,876	36,122	35,108	1,761	16,830	1,818	0,421	0,296	0,233	0,557	125,884
1963/64	0,153	4,909	37,862	1,056	15,178	8,459	1,034	0,330	0,304	0,213	0,167	0,132	69,797
1964/65	0,104	0,749	2,641	3,261	2,167	2,807	0,141	0,112	0,099	0,071	0,055	2,246	14,452
1965/66	3,157	2,375	3,846	11,269	14,877	0,454	1,031	0,245	0,197	0,152	0,120	0,101	37,823
1966/67	0,509	1,478	0,111	0,444	3,829	0,145	0,307	0,090	0,077	0,054	0,043	0,034	7,121
1967/68	2,046	5,880	0,122	0,084	12,826	3,904	0,720	0,192	0,150	0,116	0,093	0,072	26,203
1968/69	0,059	3,823	4,633	14,984	17,071	14,473	4,445	0,869	0,318	0,222	0,174	0,366	61,438
1969/70	0,575	7,227	1,157	45,369	0,419	1,257	0,805	0,836	1,169	0,157	0,124	0,097	59,191
1970/71	0,079	0,286	2,154	7,550	0,177	0,683	11,938	10,102	0,475	0,221	0,179	0,150	33,995
1971/72	0,164	0,263	3,127	6,969	8,544	13,358	0,363	0,535	0,159	0,124	0,098	0,309	34,015
1972/73	4,145	0,380	4,603	6,245	0,265	1,580	0,124	1,608	0,113	0,087	0,069	0,054	19,273
1973/74	0,043	0,040	2,575	0,352	0,827	0,760	3,987	0,110	0,138	0,069	0,054	0,042	8,998
1974/75	0,055	0,049	0,023	0,853	1,414	10,450	0,866	0,165	0,088	0,069	0,054	0,043	14,128
1975/76	0,034	0,029	2,414	0,483	6,510	3,551	5,290	0,200	0,102	0,080	0,065	0,134	18,892
1976/77	1,687	0,225	21,520	14,682	17,892	0,432	0,262	0,208	0,165	0,130	0,101	0,080	57,384
1977/78	1,590	2,403	8,982	1,178	10,155	1,891	6,479	0,946	0,154	0,119	0,094	0,074	34,065
1978/79	0,086	0,152	5,454	21,702	18,065	6,178	1,678	0,268	0,211	0,166	0,130	0,103	54,192
1979/80	13,888	0,237	0,172	1,721	0,802	3,826	0,172	4,223	0,093	0,073	0,057	0,188	25,453
1980/81	0,453	7,036	0,116	0,089	0,070	0,087	0,664	0,074	0,042	0,033	0,026	0,027	8,716
1981/82	0,016	0,013	10,675	5,605	3,819	1,445	1,568	0,128	0,100	0,079	0,064	0,050	23,562
1982/83	0,055	13,296	1,313	0,126	0,244	0,112	0,650	0,067	0,052	0,041	0,032	0,025	16,014
1983/84	0,025	10,257	5,240	0,469	0,929	7,197	0,185	1,697	0,136	0,107	0,084	0,066	26,393
1984/85	0,078	17,705	0,205	17,856	13,785	0,410	2,363	0,424	0,181	0,142	0,112	0,088	53,350
1985/86	0,069	1,842	4,139	2,897	17,943	3,846	3,205	0,199	0,152	0,119	0,094	0,087	34,590
1986/87	0,096	1,192	0,134	9,064	7,230	0,320	0,295	0,142	0,111	0,088	0,162	0,088	18,921
1987/88	1,424	0,652	14,522	15,138	1,725	0,336	0,211	2,358	0,282	0,137	0,107	0,084	36,977
1988/89	0,436	0,519	0,069	1,320	2,928	0,373	1,845	0,079	0,059	0,047	0,037	0,029	7,742
1989/90	0,060	15,079	23,485	8,439	0,412	0,303	2,749	0,169	0,133	0,105	0,082	0,065	51,080
1990/91	1,638	0,945	2,316	0,113	5,599	9,886	1,659	0,157	0,123	0,097	0,076	0,097	22,707
1991/92	1,762	0,322	0,104	0,051	0,186	0,111	0,672	0,038	0,600	0,034	0,026	0,033	3,938
1992/93	2,280	0,079	0,217	0,082	0,096	0,268	0,716	0,262	0,034	0,022	0,017	0,013	4,084
1993/94	2,772	3,653	0,122	2,615	5,313	0,122	0,638	0,149	0,064	0,051	0,040	0,036	15,576
1994/95	0,126	0,470	0,044	0,235	0,395	0,040	0,027	0,019	0,015	0,012	0,009	0,008	1,399
1995/96	0,006	0,683	23,271	46,936	2,914	4,506	2,058	4,401	0,248	0,195	0,153	0,169	85,541
1996/97	0,149	2,939	39,308	18,570	0,403	0,301	0,255	0,193	0,183	0,120	0,095	0,173	62,690
1997/98	0,101	5,111	16,070	4,839	11,964	0,954	0,524	0,877	0,146	0,115	0,091	0,349	41,141
1998/99	0,065	0,050	0,331	0,084	0,086	1,560	0,046	0,032	0,023	0,018	0,014	0,085	2,393
1999/00	4,637	0,099	0,857	0,217	0,050	0,039	3,379	0,145	0,059	0,046	0,036	0,031	9,596
2000/01	0,463	2,116	23,272	19,409	1,857	7,821	0,266	0,230	0,166	0,131	0,103	0,136	55,970
2001/02	0,402	0,157	0,118	0,193	0,050	1,780	0,452	0,067	0,050	0,039	0,031	0,140	3,478
2002/03	0,035	8,100	5,540	6,183	4,029	2,922	4,145	0,161	0,127	0,100	0,078	0,078	31,497
2003/04	5,040	2,108	9,090	0,403	6,216	4,790	1,547	2,402	0,149	0,117	0,092	0,073	32,027
2004/05	1,242	0,085	0,161	0,053	0,511	0,214	0,041	0,032	0,025	0,020	0,016	0,012	2,413
2005/06	0,313	0,080	0,078	2,053	0,775	1,275	0,288	0,064	0,055	0,040	0,032	0,030	5,081
2006/07	1,720	1,247	0,166	4,941	2,475	0,322	0,627	1,425	0,058	0,045	0,036	0,057	13,119
2007/08	0,030	0,029	0,167	0,298	0,285	0,075	1,459	0,124	0,054	0,043	0,034	0,288	2,885
2008/09	4,727	1,079	3,075	9,326	8,545	2,252	0,773	0,116	0,088	0,070	0,055	0,136	30,241
2009/10	0,091	0,144	29,513	16,775	32,126	11,926	0,669	0,342	0,320	0,207	0,169	0,303	92,585
2010/11	0,352	1,130	9,050	2,294	3,749	4,792	4,446	0,159	0,124	0,097	0,076	0,066	26,334
2011/12	0,221	2,586	0,086	0,079	0,047	0,046	0,488	0,115	0,035	0,028	0,022	0,136	3,888
2012/13	5,416	7,573	2,340	8,706	6,619	32,561	3,341	0,267	0,202	0,159	0,125	0,242	67,554
2013/14	0,099	0,066	0,464	3,336	10,760	0,708	1,878	0,105	0,085	0,065	0,051	0,200	17,819
2014/15	0,090	9,114	0,552	2,533	0,524	3,858	0,126	0,078	0,062	0,048	0,038	0,032	17,055
2015/16	0,340	0,447	0,033	0,843	2,188	0,252	0,739	1,198	0,058	0,045	0,036	0,028	6,207
2016/17	0,632	6,785	3,457	0,420	3,626	2,545	0,366	0,079	0,047	0,037	0,034	0,023	18,051
2017/18	0,133	0,192	0,779	1,070	1,402	25,518	5,009	0,391	0,181	0,143	0,112	0,094	35,025

ES063MSPF000117240 Garganta de La Cierva

1940/41-2017/18

Serie completa

[hm ³]	Oct	Nov	Dic	Ene	Feb	Mar	Abr	May	Jun	Jul	Ago	Sep	Total
Máximo	16,348	27,058	39,308	46,936	35,108	34,567	16,830	10,102	1,169	0,307	0,242	2,246	125,884
Mínimo	0,006	0,013	0,023	0,051	0,047	0,039	0,027	0,019	0,015	0,012	0,009	0,008	1,399
Media	1,332	2,802	5,809	6,276	5,853	4,885	1,954	0,915	0,167	0,108	0,086	0,153	30,342

Percentil 1%	0,014	0,024	0,030	0,053	0,049	0,040	0,038	0,029	0,021	0,017	0,013	0,011	2,164
Percentil 5%	0,029	0,038	0,076	0,083	0,073	0,085	0,079	0,040	0,033	0,024	0,019	0,020	2,867
Percentil 10%	0,041	0,060	0,109	0,122	0,115	0,138	0,136	0,067	0,041	0,032	0,025	0,027	3,923
Percentil 25%	0,083	0,201	0,166	0,424	0,405	0,342	0,334	0,115	0,062	0,046	0,037	0,043	9,147
Percentil 50%	0,159	0,716	2,377	2,574	2,012	1,770	0,835	0,204	0,130	0,098	0,078	0,088	25,828
Desviación típica	2,733	4,666	8,855	9,384	8,146	7,343	2,710	1,752	0,163	0,070	0,056	0,278	25,725
Coef. variación	2,052	1,665	1,524	1,495	1,392	1,503	1,387	1,914	0,976	0,652	0,647	1,817	0,848

1980/81-2017/18

Serie para asignación y reserva

[hm ³]	Oct	Nov	Dic	Ene	Feb	Mar	Abr	May	Jun	Jul	Ago	Sep	Total
Máximo	5,416	17,705	39,308	46,936	32,126	32,561	5,009	4,401	0,600	0,207	0,169	0,349	92,585
Mínimo	0,006	0,013	0,033	0,051	0,047	0,039	0,027	0,019	0,015	0,012	0,009	0,008	1,399
Media	0,989	3,289	6,065	5,623	4,260	3,576	1,326	0,499	0,122	0,080	0,066	0,097	25,991

Percentil 1%	0,010	0,019	0,037	0,052	0,048	0,040	0,032	0,023	0,018	0,014	0,011	0,009	1,767
Percentil 5%	0,023	0,047	0,066	0,075	0,050	0,045	0,045	0,032	0,025	0,020	0,015	0,013	2,410
Percentil 10%	0,033	0,075	0,084	0,083	0,081	0,083	0,168	0,056	0,035	0,026	0,020	0,025	3,300
Percentil 25%	0,081	0,166	0,141	0,222	0,397	0,256	0,312	0,079	0,054	0,041	0,033	0,031	6,591
Percentil 50%	0,267	1,104	0,818	2,173	2,023	0,831	0,671	0,153	0,094	0,067	0,053	0,075	18,486
Desviación típica	1,545	4,616	9,743	9,054	6,320	6,791	1,352	0,891	0,108	0,051	0,043	0,085	23,547
Coef. variación	1,561	1,404	1,606	1,610	1,484	1,899	1,020	1,784	0,889	0,632	0,658	0,878	0,906

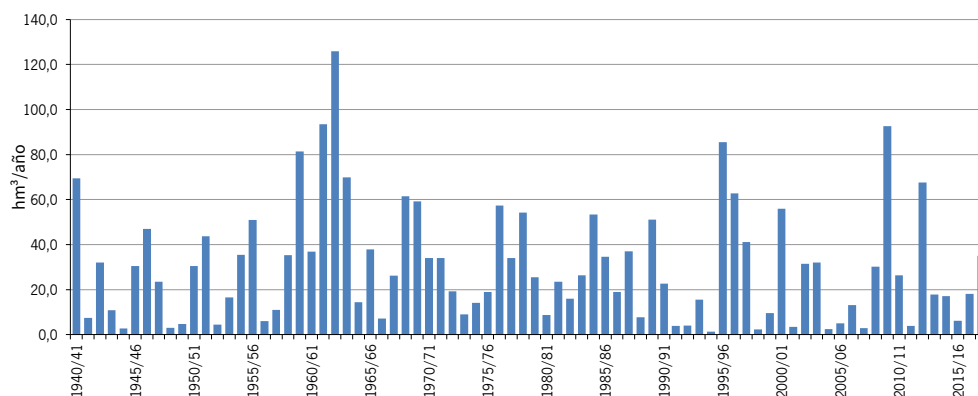
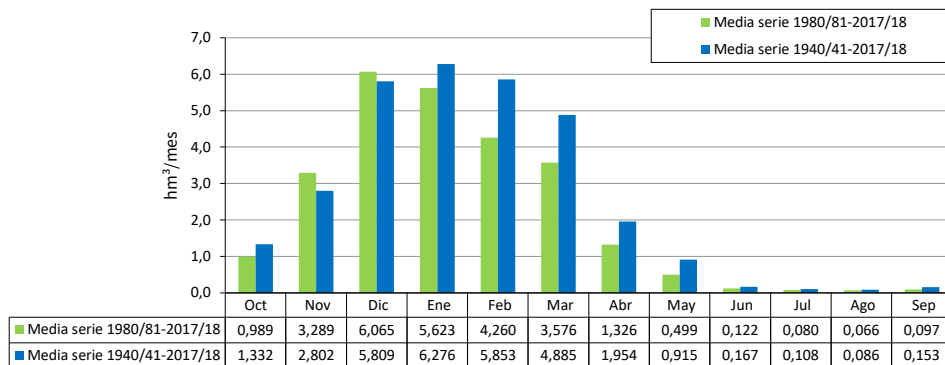

[hm ²]	ES063MSPF000119420 Río del Montero												
	Oct	Nov	Dic	Ene	Feb	Mar	Abr	May	Jun	Jul	Ago	Sep	Total
1940/41	3,218	0,820	0,030	11,990	12,382	3,330	3,000	0,211	0,002	0,000	0,000	0,057	35,041
1941/42	0,000	0,088	0,017	0,216	0,173	1,415	2,108	0,007	0,000	0,000	0,000	0,134	4,158
1942/43	2,802	1,657	2,944	2,992	0,150	4,832	1,097	0,011	0,000	0,000	0,000	0,046	16,531
1943/44	0,149	0,002	4,835	0,000	1,278	0,325	0,276	0,055	0,139	0,000	0,002	0,056	7,117
1944/45	0,117	0,437	0,204	1,442	0,015	0,229	0,000	0,000	0,000	0,000	0,000	0,000	2,443
1945/46	0,024	0,855	4,782	1,526	0,490	3,214	2,430	3,859	0,000	0,000	0,000	0,000	17,180
1946/47	0,047	0,570	0,012	3,690	11,792	6,902	0,083	0,018	0,000	0,000	0,000	0,003	23,118
1947/48	0,303	0,226	2,614	5,445	2,876	0,098	0,875	0,796	0,000	0,000	0,000	0,000	13,232
1948/49	0,242	0,000	0,810	0,174	0,029	0,149	0,063	0,022	0,000	0,000	0,000	0,618	2,109
1949/50	0,000	0,195	0,350	1,527	0,607	0,644	0,062	0,087	0,000	0,000	0,000	0,000	3,473
1950/51	0,035	0,003	1,051	1,681	5,683	5,305	1,578	0,173	0,000	0,000	0,000	0,003	15,511
1951/52	0,015	5,213	4,255	1,951	0,200	3,036	0,995	1,705	0,029	0,000	0,000	0,000	17,399
1952/53	0,077	0,202	0,162	1,171	0,989	1,762	0,852	0,000	0,000	0,000	0,000	0,000	5,215
1953/54	0,109	0,315	3,941	0,116	1,035	6,972	0,895	0,000	0,000	0,000	0,000	0,000	13,382
1954/55	0,000	0,367	0,223	5,015	9,781	4,812	0,125	0,001	0,000	0,000	0,000	0,000	20,324
1955/56	2,739	2,401	5,347	3,525	6,178	9,075	3,965	0,000	0,000	0,000	0,000	0,249	33,480
1956/57	0,048	0,269	0,020	0,127	0,164	0,146	1,263	2,284	0,013	0,000	0,000	0,009	4,343
1957/58	0,304	1,310	1,663	1,042	0,099	1,044	0,139	0,000	0,000	0,000	0,000	0,000	5,602
1958/59	0,006	0,016	11,494	2,813	0,757	2,729	0,158	1,604	0,000	0,000	0,000	0,009	19,587
1959/60	0,097	0,809	1,343	3,879	12,204	12,039	1,272	0,198	0,000	0,000	0,000	0,000	31,841
1960/61	5,109	1,073	2,152	1,971	0,018	0,169	0,140	1,155	0,000	0,000	0,000	0,025	11,814
1961/62	0,021	10,894	7,518	2,050	0,906	12,092	1,211	0,024	0,006	0,000	0,000	0,000	34,721
1962/63	1,688	2,581	8,979	14,240	14,704	0,618	5,817	0,618	0,039	0,000	0,000	0,852	50,136
1963/64	0,000	2,498	18,684	0,098	7,473	3,566	0,451	0,000	0,003	0,000	0,000	0,000	32,774
1964/65	0,000	0,485	1,844	1,795	1,250	1,490	0,001	0,000	0,001	0,000	0,000	1,031	7,896
1965/66	2,564	1,452	1,890	5,876	6,790	0,011	0,375	0,000	0,000	0,000	0,000	0,002	18,960
1966/67	0,345	1,144	0,047	0,484	3,420	0,038	0,182	0,001	0,004	0,000	0,000	0,000	5,667
1967/68	1,468	3,076	0,008	0,000	7,166	2,246	0,302	0,004	0,000	0,000	0,000	0,000	14,270
1968/69	0,002	1,987	2,911	9,339	9,782	8,210	2,181	0,326	0,005	0,000	0,000	0,129	34,870
1969/70	0,504	4,156	1,179	23,351	0,061	0,694	0,446	0,446	0,733	0,000	0,000	0,000	31,569
1970/71	0,001	0,180	0,899	3,832	0,005	0,498	6,124	4,842	0,044	0,000	0,000	0,001	16,426
1971/72	0,021	0,080	1,511	4,203	3,810	6,520	0,076	0,068	0,000	0,000	0,000	0,410	16,699
1972/73	2,407	0,227	2,685	3,742	0,112	0,556	0,000	0,542	0,000	0,000	0,000	0,000	10,272
1973/74	0,000	0,007	1,362	0,206	0,721	0,538	1,710	0,000	0,016	0,000	0,000	0,000	4,562
1974/75	0,014	0,012	0,000	0,652	1,052	5,831	0,501	0,048	0,000	0,000	0,000	0,000	8,111
1975/76	0,000	0,000	2,380	0,589	5,059	2,276	3,167	0,056	0,000	0,000	0,000	0,092	13,619
1976/77	1,277	0,224	14,037	7,329	7,961	0,042	0,000	0,000	0,000	0,000	0,000	0,000	30,870
1977/78	1,323	1,975	5,781	1,027	6,149	1,245	3,206	0,492	0,003	0,000	0,000	0,000	21,200
1978/79	0,007	0,094	3,351	10,765	9,433	2,982	0,782	0,000	0,000	0,000	0,000	0,000	27,414
1979/80	7,271	0,073	0,067	0,662	0,689	2,519	0,052	2,294	0,000	0,000	0,000	0,040	13,668
1980/81	0,211	3,626	0,001	0,000	0,000	0,034	0,786	0,003	0,000	0,000	0,000	0,001	4,663
1981/82	0,000	0,000	5,556	2,979	1,783	0,723	0,452	0,000	0,000	0,000	0,000	0,001	11,495
1982/83	0,006	6,564	1,472	0,000	0,148	0,077	0,360	0,000	0,000	0,000	0,000	0,000	8,626
1983/84	0,000	5,882	3,205	0,136	0,533	3,677	0,004	1,138	0,000	0,000	0,000	0,000	14,577
1984/85	0,013	7,800	0,045	7,965	5,855	0,074	0,884	0,061	0,000	0,000	0,000	0,002	22,700
1985/86	0,000	1,059	1,435	1,214	8,645	1,650	1,484	0,000	0,000	0,000	0,000	0,015	15,502
1986/87	0,018	0,777	0,020	4,647	3,915	0,070	0,179	0,000	0,000	0,000	0,089	0,010	9,724
1987/88	0,865	0,641	7,749	6,351	1,000	0,047	0,005	0,929	0,050	0,000	0,000	0,000	17,637
1988/89	0,284	0,463	0,002	1,639	3,281	0,278	1,233	0,011	0,000	0,000	0,000	0,000	7,191
1989/90	0,093	9,940	12,916	4,081	0,107	0,091	1,816	0,000	0,000	0,000	0,000	0,000	29,044
1990/91	0,899	1,043	1,691	0,006	4,536	6,805	1,254	0,000	0,000	0,000	0,000	0,025	16,258
1991/92	1,751	0,402	0,031	0,001	0,167	0,156	0,794	0,000	0,625	0,000	0,000	0,005	3,933
1992/93	1,663	0,010	0,311	0,031	0,074	0,418	0,933	0,359	0,000	0,000	0,000	0,000	3,800
1993/94	1,910	2,101	0,017	1,401	2,943	0,003	0,410	0,039	0,000	0,000	0,000	0,001	8,824
1994/95	0,084	0,406	0,011	0,147	0,425	0,014	0,001	0,000	0,000	0,000	0,000	0,000	1,088
1995/96	0,000	0,403	12,619	20,821	1,783	1,792	0,849	1,947	0,000	0,000	0,000	0,046	40,260
1996/97	0,044	1,383	18,246	9,127	0,030	0,000	0,007	0,003	0,015	0,000	0,000	0,167	29,022
1997/98	0,020	4,372	8,439	3,123	6,642	0,359	0,313	0,603	0,000	0,000	0,000	0,235	24,106
1998/99	0,000	0,000	0,363	0,047	0,139	1,158	0,013	0,003	0,000	0,000	0,000	0,051	1,774
1999/00	2,845	0,018	0,961	0,267	0,002	0,000	2,762	0,126	0,000	0,000	0,000	0,000	6,981
2000/01	0,419	1,935	12,944	10,642	1,194	4,574	0,003	0,053	0,000	0,000	0,000	0,050	31,814
2001/02	0,347	0,181	0,109	0,198	0,033	1,471	0,538	0,010	0,000	0,000	0,000	0,078	2,964
2002/03	0,009	4,814	3,792	3,584	3,192	1,844	2,312	0,000	0,000	0,000	0,000	0,010	19,558
2003/04	3,087	1,758	5,369	0,396	3,926	2,837	1,028	1,744	0,000	0,000	0,000	0,000	20,145
2004/05	0,834	0,006	0,183	0,000	0,545	0,338	0,000	0,000	0,000	0,000	0,000	0,000	1,907
2005/06	0,296	0,070	0,124	1,451	0,978	1,431	0,258	0,000	0,002	0,000	0,000	0,000	4,611
2006/07	0,974	0,951	0,197	2,594	1,959	0,157	0,258	0,697	0,000	0,000	0,000	0,011	7,797
2007/08	0,001	0,021	0,128	0,285	0,407	0,088	1,562	0,154	0,000	0,000	0,000	0,151	2,799
2008/09	3,160	0,881	2,379	6,224	4,997	1,222	0,412	0,000	0,000	0,000	0,000	0,147	19,423
2009/10	0,022	0,105	12,796	8,508	14,810	5,163	0,130	0,004	0,029	0,000	0,002	0,064	41,633
2010/11	0,210	0,897	5,550	1,621	2,313	2,437	2,384	0,002	0,000	0,000	0,000	0,002	15,416
2011/12	0,124	1,726	0,004	0,003	0,000	0,003	0,374	0,080	0,000	0,000	0,000	0,113	2,427
2012/13	3,696	4,887	1,787	5,098	3,843	16,172	1,637	0,008	0,000	0,000	0,000	0,184	37,313
2013/14	0,004	0,000	0,373	2,074	6,831	0,476	1,222	0,000	0,001	0,000	0,000	0,165	11,146
2014/15	0,018	4,867	0,170	1,677	0,354	2,474	0,022	0,000	0,000	0,000	0,000	0,000	9,582
2015/16	0,486	0,328	0,001	0,813	2,193	0,225	0,776	0,910	0,000	0,000	0,000	0,000	5,731
2016/17	0,448	3,929	2,707	0,365	2,965	1,895	0,261	0,020	0,000	0,000	0,000	0,000	12,589
2017/18	0,130	0,135	0,739	0,841	1,312	14,135	2,581	0,122	0,000	0,000	0,000	0,007	20,001

ES063MSPF000119420 Río del Montero

1940/41-2017/18

Serie completa

[hm ³]	Oct	Nov	Dic	Ene	Feb	Mar	Abr	May	Jun	Jul	Ago	Sep	Total
Máximo	7,271	10,894	18,684	23,351	14,810	16,172	6,124	4,842	0,733	0,000	0,089	1,031	50,136
Mínimo	0,000	0,000	0,000	0,000	0,000	0,000	0,000	0,000	0,000	0,000	0,000	0,000	1,088
Media	0,761	1,569	3,177	3,242	3,171	2,494	1,003	0,397	0,023	0,000	0,001	0,068	15,906

Percentil 1%	0,000	0,000	0,000	0,000	0,000	0,000	0,000	0,000	0,000	0,000	0,000	0,000	1,616
Percentil 5%	0,000	0,000	0,003	0,000	0,013	0,009	0,001	0,000	0,000	0,000	0,000	0,000	2,379
Percentil 10%	0,000	0,007	0,016	0,024	0,032	0,041	0,005	0,000	0,000	0,000	0,000	0,000	3,321
Percentil 25%	0,010	0,113	0,137	0,272	0,180	0,160	0,140	0,000	0,000	0,000	0,000	0,000	6,044
Percentil 50%	0,113	0,606	1,454	1,630	1,264	1,234	0,519	0,019	0,000	0,000	0,000	0,002	13,969
Desviación típica	1,329	2,274	4,420	4,442	3,820	3,422	1,230	0,854	0,109	0,000	0,010	0,173	11,445
Coef. variación	1,747	1,450	1,391	1,370	1,205	1,372	1,226	2,151	4,825	8,664	8,331	2,547	0,720

1980/81-2017/18

Serie para asignación y reserva

[hm ³]	Oct	Nov	Dic	Ene	Feb	Mar	Abr	May	Jun	Jul	Ago	Sep	Total
Máximo	3,696	9,940	18,246	20,821	14,810	16,172	2,762	1,947	0,625	0,000	0,089	0,235	41,633
Mínimo	0,000	0,000	0,001	0,000	0,000	0,000	0,000	0,000	0,000	0,000	0,000	0,000	1,088
Media	0,657	1,957	3,275	2,904	2,470	1,957	0,797	0,238	0,019	0,000	0,002	0,041	14,317

Percentil 1%	0,000	0,000	0,001	0,000	0,000	0,000	0,000	0,000	0,000	0,000	0,000	0,000	1,342
Percentil 5%	0,000	0,000	0,002	0,000	0,002	0,002	0,003	0,000	0,000	0,000	0,000	0,000	1,887
Percentil 10%	0,000	0,009	0,009	0,002	0,032	0,011	0,005	0,000	0,000	0,000	0,000	0,000	2,687
Percentil 25%	0,014	0,147	0,113	0,160	0,214	0,080	0,198	0,000	0,000	0,000	0,000	0,000	4,930
Percentil 50%	0,170	0,889	0,850	1,426	1,548	0,447	0,495	0,006	0,000	0,000	0,000	0,004	11,320
Desviación típica	1,021	2,509	4,805	4,181	3,046	3,544	0,790	0,486	0,101	0,000	0,014	0,065	11,191
Coef. variación	1,554	1,282	1,467	1,440	1,233	1,811	0,991	2,044	5,335	6,164	6,009	1,607	0,782

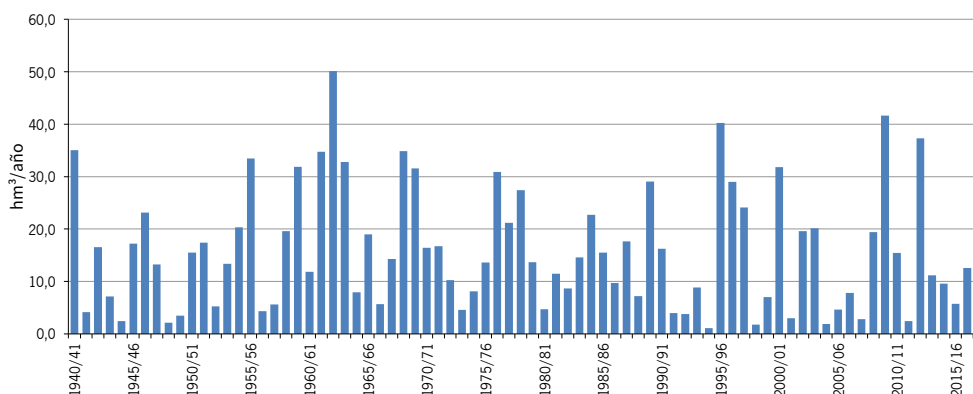
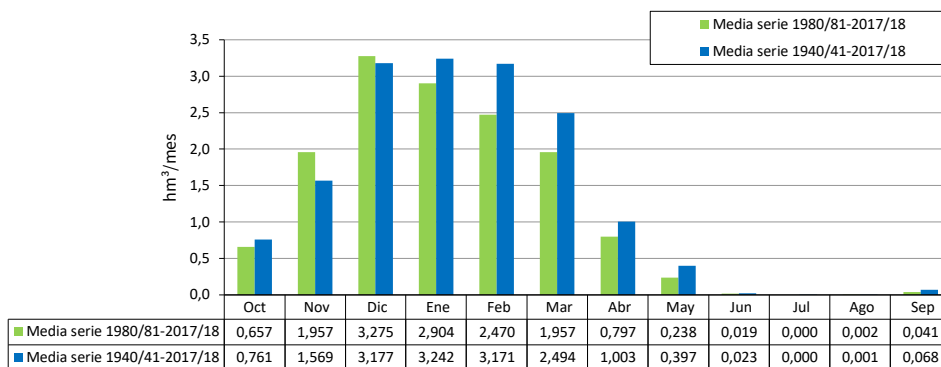

[hm ²]	ES063MSPF000119430 Garganta del Aliscar												
	Oct	Nov	Dic	Ene	Feb	Mar	Abr	May	Jun	Jul	Ago	Sep	Total
1940/41	3,359	0,731	0,095	13,243	13,687	4,034	3,650	0,159	0,000	0,000	0,000	0,009	38,967
1941/42	0,000	0,043	0,009	0,179	0,155	1,368	2,244	0,003	0,000	0,000	0,000	0,066	4,067
1942/43	2,431	1,581	3,493	2,847	0,160	5,597	1,182	0,009	0,000	0,000	0,000	0,014	17,314
1943/44	0,056	0,000	4,492	0,000	1,125	0,245	0,200	0,027	0,037	0,000	0,000	0,016	6,198
1944/45	0,051	0,277	0,159	1,256	0,016	0,225	0,000	0,000	0,000	0,000	0,000	0,000	1,984
1945/46	0,008	0,694	4,848	1,728	0,540	4,063	2,912	4,048	0,000	0,000	0,000	0,000	18,840
1946/47	0,019	0,372	0,013	3,638	12,233	7,961	0,071	0,003	0,000	0,000	0,000	0,001	24,312
1947/48	0,152	0,122	2,144	5,901	2,883	0,102	1,012	0,803	0,000	0,000	0,000	0,000	13,120
1948/49	0,101	0,000	0,574	0,090	0,013	0,062	0,019	0,002	0,000	0,000	0,000	0,374	1,235
1949/50	0,000	0,139	0,312	1,517	0,337	0,449	0,030	0,004	0,000	0,000	0,000	0,000	2,787
1950/51	0,007	0,000	0,763	1,023	5,365	6,105	1,790	0,117	0,000	0,000	0,000	0,001	15,170
1951/52	0,006	4,223	4,328	1,397	0,081	3,102	0,699	2,091	0,000	0,000	0,000	0,000	15,926
1952/53	0,088	0,117	0,140	1,286	1,095	2,132	0,854	0,000	0,000	0,000	0,000	0,000	5,712
1953/54	0,036	0,275	3,435	0,138	1,542	10,461	1,560	0,000	0,000	0,000	0,000	0,000	17,447
1954/55	0,000	0,248	0,177	5,662	11,066	7,416	0,235	0,000	0,000	0,000	0,000	0,000	24,805
1955/56	1,881	3,109	7,538	4,476	8,660	11,412	4,630	0,000	0,000	0,000	0,000	0,154	41,861
1956/57	0,083	0,166	0,008	0,164	0,152	0,148	1,440	3,527	0,015	0,000	0,000	0,000	5,703
1957/58	0,055	0,789	1,349	1,154	0,050	1,366	0,209	0,000	0,000	0,000	0,000	0,000	4,971
1958/59	0,001	0,001	11,304	3,523	0,937	3,443	0,141	1,753	0,000	0,000	0,000	0,005	21,107
1959/60	0,063	0,673	1,563	4,971	13,607	14,456	1,908	0,348	0,000	0,000	0,000	0,000	37,590
1960/61	4,016	0,821	2,354	2,130	0,024	0,139	0,138	1,168	0,001	0,000	0,000	0,006	10,797
1961/62	0,013	11,523	8,360	2,387	0,565	13,086	1,534	0,015	0,001	0,000	0,000	0,000	37,482
1962/63	1,635	2,614	10,463	17,288	17,644	0,961	4,232	0,930	0,030	0,000	0,000	1,154	56,952
1963/64	0,000	2,788	21,076	0,325	9,898	4,384	0,662	0,000	0,002	0,000	0,000	0,000	39,137
1964/65	0,000	0,220	1,620	1,990	2,209	1,795	0,000	0,000	0,000	0,000	0,000	0,521	8,354
1965/66	3,340	1,460	2,356	7,051	8,917	0,049	0,569	0,000	0,000	0,000	0,000	0,000	23,743
1966/67	0,185	0,822	0,039	0,305	3,222	0,025	0,111	0,000	0,001	0,000	0,000	0,000	4,710
1967/68	0,930	2,732	0,016	0,000	7,212	1,925	0,257	0,000	0,000	0,000	0,000	0,000	13,073
1968/69	0,001	1,374	2,473	9,949	11,202	9,488	2,158	0,238	0,000	0,000	0,000	0,061	36,944
1969/70	0,320	4,009	1,149	25,956	0,084	0,982	0,503	0,415	0,691	0,000	0,000	0,000	34,109
1970/71	0,000	0,084	0,787	3,438	0,036	0,700	7,040	5,082	0,045	0,000	0,000	0,000	17,213
1971/72	0,009	0,035	1,126	3,890	3,931	7,216	0,091	0,038	0,000	0,000	0,000	0,176	16,512
1972/73	1,931	0,224	2,903	3,567	0,128	0,585	0,000	0,336	0,000	0,000	0,000	0,000	9,674
1973/74	0,000	0,004	0,964	0,104	0,418	0,255	1,203	0,000	0,005	0,000	0,000	0,000	2,953
1974/75	0,007	0,003	0,000	0,442	0,799	5,772	0,399	0,229	0,000	0,000	0,000	0,000	7,650
1975/76	0,000	0,000	2,100	0,423	4,780	2,488	3,330	0,052	0,000	0,000	0,000	0,039	13,212
1976/77	0,863	0,110	14,588	7,613	8,013	0,043	0,000	0,000	0,000	0,000	0,000	0,000	31,229
1977/78	0,842	1,582	5,582	0,922	6,245	1,261	3,242	0,462	0,000	0,000	0,000	0,000	20,137
1978/79	0,004	0,042	2,832	9,887	9,563	3,119	0,685	0,000	0,000	0,000	0,000	0,000	26,130
1979/80	5,688	0,033	0,053	0,467	0,566	2,449	0,029	1,955	0,000	0,000	0,000	0,019	11,257
1980/81	0,111	2,927	0,002	0,000	0,000	0,012	0,472	0,000	0,000	0,000	0,000	0,000	3,524
1981/82	0,000	0,000	5,365	2,830	1,579	0,593	0,388	0,000	0,000	0,000	0,000	0,000	10,757
1982/83	0,002	5,689	1,170	0,000	0,142	0,045	0,254	0,000	0,000	0,000	0,000	0,000	7,304
1983/84	0,000	6,016	3,237	0,102	0,479	3,867	0,007	1,024	0,000	0,000	0,000	0,000	14,731
1984/85	0,005	6,760	0,044	7,351	6,022	0,071	0,817	0,039	0,000	0,000	0,000	0,000	21,109
1985/86	0,000	0,737	1,079	0,927	8,441	1,624	1,420	0,000	0,000	0,000	0,000	0,003	14,233
1986/87	0,007	0,486	0,021	4,373	3,577	0,061	0,120	0,000	0,000	0,000	0,031	0,005	8,680
1987/88	0,595	0,480	7,977	5,772	0,929	0,023	0,001	0,620	0,013	0,000	0,000	0,000	16,411
1988/89	0,153	0,406	0,003	1,414	3,680	0,258	1,456	0,001	0,000	0,000	0,000	0,000	7,371
1989/90	0,038	10,678	15,543	4,064	0,091	0,360	2,266	0,000	0,000	0,000	0,000	0,000	33,041
1990/91	0,566	0,726	2,216	0,003	4,375	7,476	1,466	0,000	0,000	0,000	0,000	0,009	16,839
1991/92	1,334	0,284	0,040	0,001	0,138	0,125	0,621	0,000	0,311	0,000	0,000	0,001	2,856
1992/93	1,230	0,006	0,239	0,017	0,104	0,324	0,789	0,211	0,000	0,000	0,000	0,000	2,921
1993/94	1,308	1,613	0,026	1,055	2,438	0,002	0,262	0,010	0,000	0,000	0,000	0,000	6,714
1994/95	0,054	0,268	0,014	0,088	0,305	0,009	0,000	0,000	0,000	0,000	0,000	0,000	0,738
1995/96	0,000	0,219	13,967	22,781	2,051	2,275	0,808	2,042	0,000	0,000	0,000	0,012	44,156
1996/97	0,016	0,984	18,994	10,558	0,043	0,000	0,002	0,000	0,003	0,000	0,000	0,066	30,667
1997/98	0,007	4,199	8,109	3,082	6,981	0,365	0,289	0,529	0,000	0,000	0,000	0,104	23,666
1998/99	0,000	0,000	0,240	0,022	0,076	0,999	0,004	0,000	0,000	0,000	0,000	0,012	1,354
1999/00	2,198	0,008	0,747	0,170	0,006	0,000	2,853	0,075	0,000	0,000	0,000	0,000	6,056
2000/01	0,222	1,459	13,936	11,694	1,359	5,258	0,001	0,012	0,000	0,000	0,000	0,024	33,964
2001/02	0,177	0,094	0,085	0,142	0,027	1,332	0,406	0,001	0,000	0,000	0,000	0,036	2,301
2002/03	0,004	4,378	3,816	3,619	3,801	2,201	2,649	0,000	0,000	0,000	0,000	0,002	20,469
2003/04	2,869	1,531	5,783	0,345	4,386	3,202	1,133	2,013	0,000	0,000	0,000	0,000	21,264
2004/05	0,560	0,002	0,122	0,000	0,417	0,213	0,000	0,000	0,000	0,000	0,000	0,000	1,315
2005/06	0,137	0,033	0,081	1,168	0,766	1,495	0,208	0,000	0,000	0,000	0,000	0,000	3,887
2006/07	0,724	0,754	0,174	2,292	1,960	0,156	0,232	0,611	0,000	0,000	0,000	0,004	6,907
2007/08	0,001	0,007	0,121	0,183	0,309	0,059	1,241	0,051	0,000	0,000	0,000	0,127	2,100
2008/09	2,758	0,920	2,529	6,931	5,780	1,282	0,398	0,000	0,000	0,000	0,000	0,061	20,658
2009/10	0,009	0,045	13,003	8,595	16,665	5,856	0,433	0,002	0,010	0,000	0,000	0,030	44,649
2010/11	0,097	0,554	5,516	1,499	2,247	2,829	2,436	0,007	0,000	0,000	0,000	0,000	15,185
2011/12	0,054	1,320	0,002	0,000	0,000	0,000	0,130	0,016	0,000	0,000	0,000	0,061	1,583
2012/13	3,162	4,543	1,561	4,231	4,419	16,813	1,721	0,003	0,000	0,000	0,000	0,040	36,494
2013/14	0,001	0,000	0,194	1,219	4,920	0,287	0,931	0,000	0,000	0,000	0,000	0,055	7,607
2014/15	0,008	4,121	0,203	1,145	0,221	2,464	0,016	0,000	0,000	0,000	0,000	0,000	8,179
2015/16	0,577	0,375	0,000	0,476	1,682	0,182	0,654	0,660	0,000	0,000	0,000	0,000	4,607
2016/17	0,250	3,604	4,045	0,220	3,410	1,901	0,411	0,001	0,000	0,000	0,000	0,000	13,843
2017/18	0,035	0,049	0,343	0,434	0,706	15,104	2,271	0,028	0,000	0,000	0,000	0,000	18,972

ES063MSPF000119430 Garganta del Aliscar

1940/41-2017/18

Serie completa

[hm ³]	Oct	Nov	Dic	Ene	Feb	Mar	Abr	May	Jun	Jul	Ago	Sep	Total
Máximo	5,688	11,523	21,076	25,956	17,644	16,813	7,040	5,082	0,691	0,000	0,031	1,154	56,952
Mínimo	0,000	0,000	0,000	0,000	0,000	0,000	0,000	0,000	0,000	0,000	0,000	0,000	0,738
Media	0,608	1,414	3,309	3,348	3,381	2,820	1,033	0,407	0,015	0,000	0,000	0,042	16,378

Percentil 1%	0,000	0,000	0,000	0,000	0,000	0,000	0,000	0,000	0,000	0,000	0,000	0,000	1,121
Percentil 5%	0,000	0,000	0,003	0,000	0,015	0,008	0,000	0,000	0,000	0,000	0,000	0,000	1,548
Percentil 10%	0,000	0,002	0,014	0,013	0,041	0,038	0,002	0,000	0,000	0,000	0,000	0,000	2,641
Percentil 25%	0,004	0,046	0,122	0,192	0,156	0,163	0,132	0,000	0,000	0,000	0,000	0,000	5,798
Percentil 50%	0,055	0,443	1,160	1,341	1,450	1,307	0,536	0,004	0,000	0,000	0,000	0,000	14,038
Desviación típica	1,129	2,260	4,809	4,927	4,292	3,896	1,289	0,936	0,085	0,000	0,003	0,149	13,036
Coef. variación	1,856	1,598	1,453	1,472	1,269	1,381	1,249	2,297	5,721	0,000	8,733	3,564	0,796

1980/81-2017/18

Serie para asignación y reserva

[hm ³]	Oct	Nov	Dic	Ene	Feb	Mar	Abr	May	Jun	Jul	Ago	Sep	Total
Máximo	3,162	10,678	18,994	22,781	16,665	16,813	2,853	2,042	0,311	0,000	0,031	0,127	44,649
Mínimo	0,000	0,000	0,000	0,000	0,000	0,000	0,000	0,000	0,000	0,000	0,000	0,000	0,738
Media	0,507	1,744	3,436	2,863	2,488	2,082	0,778	0,209	0,009	0,000	0,001	0,017	14,134

Percentil 1%	0,000	0,000	0,001	0,000	0,000	0,000	0,000	0,000	0,000	0,000	0,000	0,000	0,952
Percentil 5%	0,000	0,000	0,002	0,000	0,005	0,000	0,001	0,000	0,000	0,000	0,000	0,000	1,348
Percentil 10%	0,000	0,005	0,011	0,000	0,038	0,007	0,002	0,000	0,000	0,000	0,000	0,000	1,945
Percentil 25%	0,005	0,060	0,082	0,112	0,162	0,064	0,149	0,000	0,000	0,000	0,000	0,000	4,067
Percentil 50%	0,076	0,640	0,545	1,100	1,469	0,363	0,422	0,001	0,000	0,000	0,000	0,000	9,718
Desviación típica	0,869	2,451	5,180	4,548	3,270	3,774	0,830	0,497	0,050	0,000	0,005	0,031	12,261
Coef. variación	1,714	1,405	1,508	1,589	1,314	1,813	1,066	2,372	5,692	0,000	6,153	1,791	0,867

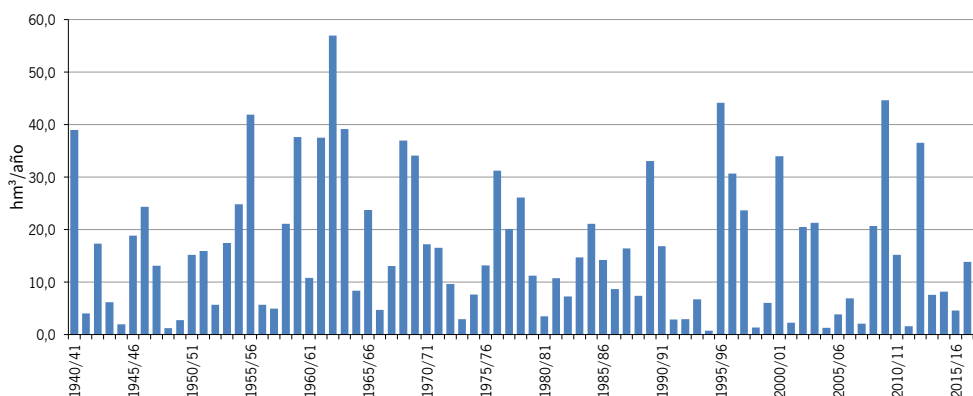
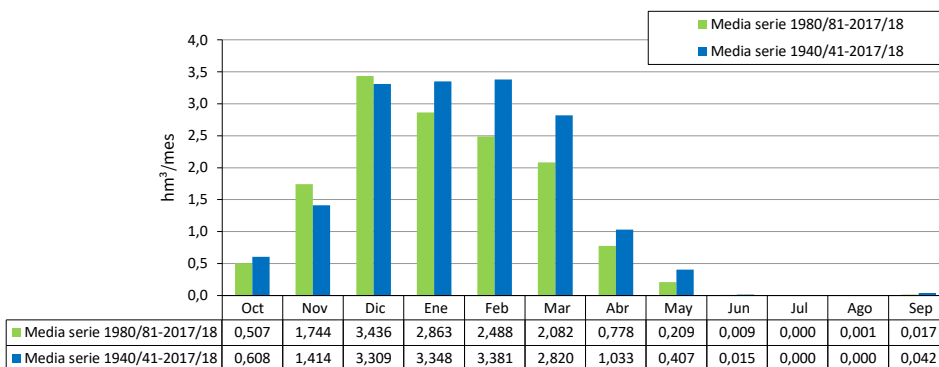

[hm ²]	ES063MSPF000119440 Garganta del Gavilán												
	Oct	Nov	Dic	Ene	Feb	Mar	Abr	May	Jun	Jul	Ago	Sep	Total
1940/41	2,807	0,822	0,272	9,126	8,718	2,671	2,482	0,035	0,000	0,000	0,000	0,002	26,935
1941/42	0,000	0,176	0,017	0,590	0,475	1,436	1,932	0,014	0,000	0,000	0,000	0,039	4,679
1942/43	2,343	1,722	4,135	0,729	0,082	3,440	0,495	0,001	0,000	0,000	0,000	0,001	12,946
1943/44	0,002	0,001	1,941	0,007	1,006	0,338	0,121	0,005	0,050	0,000	0,000	0,002	3,473
1944/45	0,013	0,250	0,371	1,715	0,060	0,493	0,000	0,000	0,000	0,000	0,000	0,000	2,902
1945/46	0,000	1,382	3,026	2,409	0,606	3,870	1,664	2,721	0,000	0,000	0,000	0,000	15,677
1946/47	0,007	0,612	0,019	4,005	6,701	4,524	0,002	0,006	0,000	0,000	0,000	0,000	15,877
1947/48	0,007	0,090	0,315	2,861	0,979	0,094	0,286	0,424	0,000	0,000	0,000	0,000	5,055
1948/49	0,013	0,000	0,493	0,183	0,082	0,118	0,117	0,000	0,000	0,000	0,000	0,091	1,097
1949/50	0,000	0,389	0,692	3,750	0,551	0,738	0,087	0,018	0,000	0,000	0,000	0,000	6,224
1950/51	0,011	0,000	0,350	1,079	2,995	3,300	0,645	0,100	0,000	0,000	0,000	0,000	8,480
1951/52	0,000	2,253	2,254	1,508	0,313	2,504	0,286	1,097	0,004	0,000	0,000	0,000	10,220
1952/53	0,000	0,014	0,101	2,941	2,916	2,258	0,502	0,004	0,000	0,000	0,000	0,000	8,736
1953/54	0,032	0,035	1,096	0,565	0,806	7,549	0,882	0,000	0,000	0,000	0,000	0,000	10,964
1954/55	0,000	0,153	0,143	5,337	7,380	5,757	0,161	0,001	0,000	0,000	0,000	0,000	18,931
1955/56	0,465	3,289	2,814	3,730	7,984	7,578	3,888	0,000	0,000	0,000	0,000	0,009	29,758
1956/57	0,000	0,032	0,003	0,591	0,172	0,343	2,956	2,264	0,001	0,000	0,000	0,000	6,361
1957/58	0,086	1,160	1,332	1,712	0,032	0,769	0,103	0,000	0,002	0,000	0,000	0,000	5,195
1958/59	0,000	0,001	3,210	2,365	0,881	2,495	0,030	0,644	0,000	0,000	0,000	0,000	9,627
1959/60	0,070	1,386	0,699	5,955	8,366	8,597	0,147	0,208	0,000	0,000	0,000	0,000	25,428
1960/61	2,283	0,608	1,498	1,928	0,050	0,189	0,098	1,013	0,000	0,000	0,000	0,000	7,668
1961/62	0,004	10,076	9,674	1,999	0,111	7,158	1,150	0,079	0,000	0,000	0,000	0,000	30,252
1962/63	0,417	1,987	9,879	17,289	12,661	0,830	1,674	0,757	0,000	0,000	0,000	0,002	45,498
1963/64	0,000	1,434	13,447	1,786	6,131	2,965	0,347	0,003	0,000	0,000	0,000	0,000	26,113
1964/65	0,000	0,068	0,327	1,080	4,542	0,616	0,015	0,000	0,000	0,000	0,000	0,060	6,708
1965/66	3,085	0,846	1,293	3,200	6,292	0,182	0,419	0,000	0,000	0,000	0,000	0,000	15,318
1966/67	0,083	0,137	0,000	0,018	0,715	0,000	0,005	0,000	0,001	0,000	0,000	0,000	0,960
1967/68	0,240	1,521	0,000	0,000	3,416	0,776	0,058	0,002	0,000	0,000	0,000	0,000	6,014
1968/69	0,002	0,426	0,508	4,958	8,722	4,325	1,682	0,068	0,000	0,000	0,000	0,009	20,699
1969/70	0,110	3,665	0,740	16,022	0,000	0,502	0,240	0,149	0,148	0,000	0,000	0,000	21,575
1970/71	0,004	0,518	1,132	2,808	1,201	1,038	5,234	3,425	0,024	0,000	0,000	0,000	15,386
1971/72	0,000	0,192	0,974	2,575	3,178	4,881	0,113	0,000	0,000	0,000	0,000	0,056	11,969
1972/73	1,165	0,768	1,894	0,919	0,013	0,497	0,000	0,233	0,000	0,000	0,000	0,000	5,489
1973/74	0,000	0,050	0,133	0,033	0,453	0,034	0,636	0,000	0,001	0,000	0,000	0,000	1,340
1974/75	0,011	0,000	0,000	0,326	1,224	1,850	0,129	0,025	0,000	0,000	0,000	0,000	3,565
1975/76	0,000	0,000	1,679	0,288	1,799	1,770	2,152	0,045	0,000	0,000	0,000	0,001	7,735
1976/77	0,188	0,005	4,766	5,316	2,574	0,007	0,000	0,000	0,000	0,000	0,000	0,000	12,855
1977/78	0,031	0,553	2,253	0,282	2,452	0,178	0,774	0,053	0,000	0,000	0,000	0,000	6,576
1978/79	0,000	0,002	1,436	5,708	5,082	1,774	0,447	0,000	0,000	0,000	0,000	0,042	14,491
1979/80	0,172	0,000	0,000	0,085	0,369	1,360	0,000	0,815	0,000	0,000	0,000	0,011	2,812
1980/81	0,020	0,653	0,001	0,000	0,000	0,001	0,097	0,001	0,000	0,000	0,000	0,000	0,773
1981/82	0,000	0,000	3,631	2,943	1,126	0,388	0,596	0,000	0,000	0,000	0,000	0,000	8,684
1982/83	0,000	2,934	0,106	0,000	0,221	0,012	0,037	0,000	0,000	0,000	0,000	0,000	3,311
1983/84	0,000	6,101	2,271	0,070	0,445	3,451	0,099	0,498	0,000	0,000	0,000	0,000	12,933
1984/85	0,000	2,717	0,000	3,371	4,165	0,030	0,527	0,011	0,000	0,000	0,000	0,000	10,821
1985/86	0,000	0,659	0,558	0,439	5,393	1,074	0,657	0,000	0,000	0,000	0,000	0,000	8,780
1986/87	0,000	0,089	0,000	3,469	2,267	0,001	0,004	0,000	0,000	0,000	0,268	0,000	5,859
1987/88	0,380	0,482	5,143	2,976	0,505	0,012	0,000	0,047	0,000	0,000	0,000	0,000	9,545
1988/89	0,056	1,742	0,002	1,742	3,330	0,069	1,009	0,006	0,000	0,000	0,000	0,000	7,958
1989/90	0,054	7,338	13,687	2,557	0,009	2,100	2,313	0,000	0,000	0,000	0,000	0,000	28,057
1990/91	0,214	0,141	6,745	0,056	3,000	3,568	1,275	0,000	0,000	0,000	0,000	0,014	15,012
1991/92	0,440	0,202	0,165	0,126	0,345	0,388	0,282	0,000	0,354	0,000	0,000	0,000	2,302
1992/93	1,225	0,000	0,048	0,011	0,597	0,391	0,848	0,315	0,000	0,000	0,000	0,000	3,435
1993/94	0,692	0,732	0,000	0,298	0,722	0,000	0,084	0,002	0,000	0,000	0,000	0,000	2,529
1994/95	0,028	0,268	0,000	0,062	0,140	0,024	0,000	0,000	0,000	0,000	0,000	0,000	0,523
1995/96	0,000	0,061	10,198	19,438	1,775	2,124	0,298	0,750	0,000	0,000	0,000	0,000	34,644
1996/97	0,001	0,498	8,979	9,958	0,005	0,000	0,003	0,001	0,000	0,000	0,000	0,007	19,452
1997/98	0,019	2,160	3,542	1,049	2,159	0,154	0,064	0,121	0,000	0,000	0,000	0,002	9,271
1998/99	0,000	0,000	0,082	0,080	0,087	0,616	0,001	0,000	0,000	0,000	0,000	0,000	0,866
1999/00	0,529	0,000	0,025	0,021	0,000	0,000	0,566	0,089	0,000	0,000	0,000	0,000	1,229
2000/01	0,009	0,242	6,983	3,955	0,511	1,525	0,000	0,001	0,000	0,000	0,000	0,011	13,238
2001/02	0,008	0,024	0,042	0,005	0,002	0,572	0,163	0,000	0,000	0,000	0,000	0,006	0,822
2002/03	0,014	2,041	2,011	1,676	2,269	1,197	1,263	0,000	0,000	0,000	0,000	0,000	10,471
2003/04	4,038	0,989	4,208	0,055	2,857	2,045	0,652	1,463	0,000	0,000	0,000	0,000	16,307
2004/05	0,120	0,000	0,031	0,000	0,318	0,319	0,000	0,000	0,000	0,000	0,000	0,000	0,789
2005/06	0,029	0,054	0,108	1,052	0,833	1,056	0,128	0,000	0,000	0,000	0,000	0,000	3,259
2006/07	0,471	0,628	0,054	1,924	1,048	0,191	0,303	0,099	0,000	0,000	0,000	0,005	4,723
2007/08	0,000	0,010	0,546	0,092	0,802	0,270	0,430	0,013	0,000	0,000	0,000	0,366	2,529
2008/09	2,133	1,990	2,426	4,039	4,008	0,592	0,267	0,000	0,000	0,000	0,000	0,009	15,463
2009/10	0,001	0,002	7,221	6,108	11,495	4,540	1,052	0,065	0,001	0,000	0,000	0,015	30,499
2010/11	0,086	0,259	4,382	1,673	1,740	2,326	1,877	0,037	0,000	0,000	0,000	0,000	12,380
2011/12	0,019	0,770	0,007	0,002	0,000	0,000	0,026	0,000	0,000	0,000	0,000	0,029	0,854
2012/13	2,578	2,705	1,033	1,156	2,342	8,445	1,517	0,007	0,000	0,000	0,000	0,000	19,783
2013/14	0,001	0,000	0,064	0,498	1,600	0,081	0,296	0,000	0,000	0,000	0,000	0,010	2,549
2014/15	0,004	3,832	0,563	0,494	0,246	2,618	0,011	0,000	0,000	0,000	0,000	0,000	7,768
2015/16	0,275	0,397	0,009	0,078	0,634	0,129	0,215	0,295	0,000	0,000	0,000	0,000	2,032
2016/17	0,113	3,600	4,841	0,032	2,407	0,932	0,681	0,002	0,000	0,000	0,000	0,000	12,607
2017/18	0,000	0,027	0,094	0,122	0,317	6,718	1,103	0,000	0,000	0,000	0,000	0,000	8,380

ES063MSPF000119440 Garganta del Gavilán

1940/41-2017/18

Serie completa

[hm ³]	Oct	Nov	Dic	Ene	Feb	Mar	Abr	May	Jun	Jul	Ago	Sep	Total
Máximo	4,038	10,076	13,687	19,438	12,661	8,597	5,234	3,425	0,354	0,000	0,028	0,366	45,498
Mínimo	0,000	0,000	0,000	0,000	0,000	0,000	0,000	0,000	0,000	0,000	0,000	0,000	0,523
Media	0,349	1,038	2,112	2,428	2,203	1,766	0,650	0,231	0,008	0,000	0,000	0,010	10,795

Percentil 1%	0,000	0,000	0,000	0,000	0,000	0,000	0,000	0,000	0,000	0,000	0,000	0,000	0,715
Percentil 5%	0,000	0,000	0,000	0,002	0,002	0,000	0,000	0,000	0,000	0,000	0,000	0,000	0,849
Percentil 10%	0,000	0,000	0,001	0,016	0,026	0,010	0,001	0,000	0,000	0,000	0,000	0,000	1,190
Percentil 25%	0,000	0,028	0,056	0,099	0,314	0,179	0,069	0,000	0,000	0,000	0,000	0,000	3,444
Percentil 50%	0,013	0,393	0,627	1,118	0,930	0,772	0,286	0,003	0,000	0,000	0,000	0,000	8,582
Desviación típica	0,814	1,725	3,169	3,710	2,833	2,215	0,937	0,597	0,043	0,000	0,003	0,044	9,277
Coef. variación	2,333	1,662	1,501	1,528	1,286	1,254	1,441	2,584	5,795	8,832	8,634	4,249	0,859

1980/81-2017/18

Serie para asignación y reserva

[hm ³]	Oct	Nov	Dic	Ene	Feb	Mar	Abr	May	Jun	Jul	Ago	Sep	Total
Máximo	4,038	7,338	13,687	19,438	11,495	8,445	2,313	1,463	0,354	0,000	0,028	0,366	34,644
Mínimo	0,000	0,000	0,000	0,000	0,000	0,000	0,000	0,000	0,000	0,000	0,000	0,000	0,523
Media	0,357	1,167	2,363	1,885	1,572	1,262	0,493	0,101	0,009	0,000	0,001	0,013	9,222

Percentil 1%	0,000	0,000	0,000	0,000	0,000	0,000	0,000	0,000	0,000	0,000	0,000	0,000	0,615
Percentil 5%	0,000	0,000	0,000	0,000	0,000	0,000	0,000	0,000	0,000	0,000	0,000	0,000	0,786
Percentil 10%	0,000	0,000	0,001	0,004	0,004	0,001	0,001	0,000	0,000	0,000	0,000	0,000	0,844
Percentil 25%	0,000	0,034	0,034	0,058	0,263	0,039	0,044	0,000	0,000	0,000	0,000	0,000	2,529
Percentil 50%	0,020	0,440	0,355	0,467	0,762	0,390	0,289	0,001	0,000	0,000	0,000	0,000	8,169
Desviación típica	0,833	1,727	3,432	3,585	2,144	1,912	0,574	0,275	0,057	0,000	0,005	0,059	8,566
Coef. variación	2,334	1,480	1,452	1,902	1,365	1,515	1,164	2,730	6,138	0,000	6,101	4,733	0,929

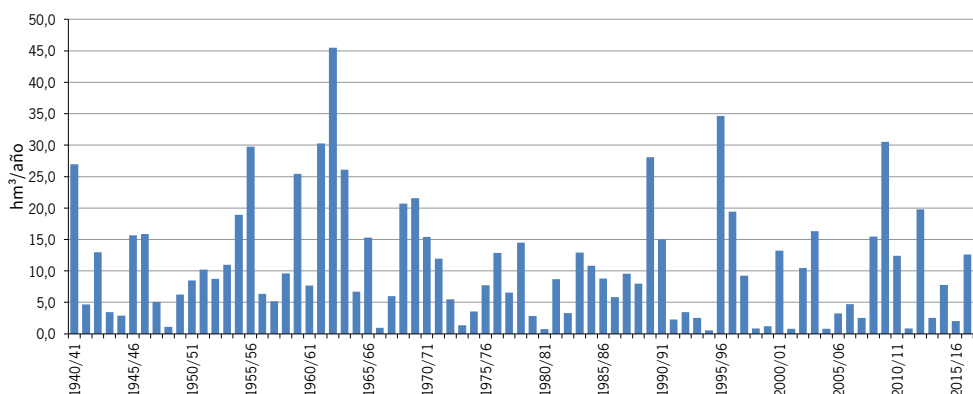
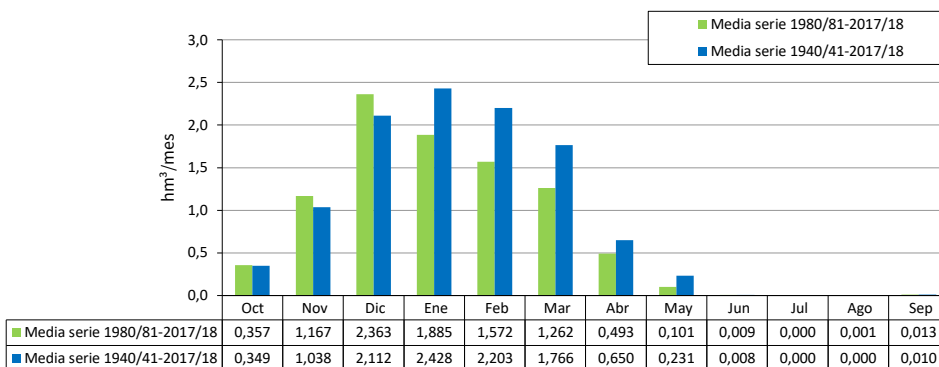

[hm ³]	ES063MSPF000206160 Embalse del Barbate												
	Oct	Nov	Dic	Ene	Feb	Mar	Abr	May	Jun	Jul	Ago	Sep	Total
1940/41	19,759	4,388	0,710	80,638	80,261	23,304	21,231	1,183	0,288	0,223	0,174	0,308	232,469
1941/42	0,128	0,920	0,211	2,409	1,537	8,391	12,856	0,197	0,126	0,099	0,078	0,510	27,461
1942/43	16,967	10,431	23,881	14,281	1,023	31,012	6,172	0,290	0,175	0,138	0,109	0,210	104,687
1943/44	0,434	0,067	23,492	0,143	5,666	1,436	0,963	0,280	0,346	0,058	0,069	0,167	33,122
1944/45	0,371	1,789	1,141	7,744	0,174	1,412	0,051	0,040	0,032	0,025	0,020	0,015	12,813
1945/46	0,083	5,445	26,001	9,445	2,434	22,456	13,620	25,019	0,258	0,202	0,159	0,125	105,250
1946/47	0,227	3,006	0,153	22,869	67,196	44,721	0,726	0,369	0,253	0,199	0,157	0,135	140,011
1947/48	0,936	0,806	9,530	28,364	12,164	0,676	4,533	4,458	0,208	0,162	0,128	0,100	62,064
1948/49	0,674	0,073	3,677	0,706	0,206	0,490	0,307	0,081	0,033	0,026	0,021	2,420	8,714
1949/50	0,041	1,318	2,069	12,434	2,297	3,685	0,312	0,260	0,040	0,031	0,025	0,022	22,533
1950/51	0,192	0,031	4,308	7,814	29,495	30,127	8,253	0,950	0,136	0,107	0,084	0,072	81,569
1951/52	0,114	28,193	24,524	12,268	1,548	21,497	5,600	11,494	0,450	0,222	0,176	0,141	106,227
1952/53	0,307	0,613	0,765	7,715	6,760	8,940	3,650	0,082	0,062	0,049	0,038	0,032	29,014
1953/54	0,392	0,990	16,519	1,174	4,314	45,102	5,258	0,133	0,106	0,083	0,065	0,051	74,185
1954/55	0,040	1,300	1,185	29,946	63,768	34,491	1,090	0,250	0,194	0,152	0,120	0,094	132,631
1955/56	10,887	14,026	26,862	21,779	40,759	61,974	27,834	0,302	0,238	0,187	0,148	0,949	205,945
1956/57	0,240	0,938	0,161	1,311	0,698	0,988	9,696	12,567	0,124	0,046	0,036	0,048	26,852
1957/58	0,873	7,448	8,986	6,825	0,398	5,687	0,688	0,072	0,059	0,042	0,034	0,026	31,139
1958/59	0,035	0,068	58,801	15,852	4,088	17,243	0,886	9,418	0,159	0,125	0,098	0,113	106,885
1959/60	0,461	4,988	7,675	29,900	80,130	90,043	6,793	1,931	0,391	0,307	0,242	0,191	223,053
1960/61	33,535	7,248	12,925	14,640	0,492	1,340	1,334	6,571	0,215	0,167	0,131	0,168	78,765
1961/62	0,195	82,156	63,704	18,103	5,470	82,938	8,478	0,664	0,418	0,284	0,224	0,176	262,810
1962/63	11,083	18,385	67,481	115,409	108,236	5,526	42,065	5,466	0,498	0,296	0,233	2,684	377,362
1963/64	0,156	15,309	130,386	4,529	53,582	25,916	3,072	0,334	0,309	0,213	0,167	0,132	234,103
1964/65	0,104	1,808	8,058	9,848	13,416	8,584	0,158	0,112	0,101	0,071	0,055	0,436	46,452
1965/66	15,115	7,161	10,718	32,082	46,581	0,753	2,681	0,245	0,197	0,152	0,120	0,105	115,909
1966/67	1,270	4,461	0,227	1,330	13,514	0,213	0,646	0,091	0,085	0,054	0,043	0,034	21,967
1967/68	5,369	18,381	0,157	0,084	38,250	11,656	1,484	0,200	0,151	0,116	0,093	0,072	76,014
1968/69	0,066	12,016	12,552	50,873	63,785	47,828	14,630	1,568	0,328	0,222	0,174	0,756	204,799
1969/70	1,716	25,632	5,260	146,357	0,618	3,851	2,727	2,007	2,848	0,157	0,124	0,097	191,394
1970/71	0,086	1,169	6,728	21,074	1,587	3,273	37,850	31,512	0,594	0,221	0,180	0,155	104,430
1971/72	0,203	0,691	7,951	20,872	24,131	44,042	0,684	0,691	0,159	0,124	0,098	1,001	100,646
1972/73	11,714	2,290	16,575	18,137	0,629	4,166	0,124	3,256	0,113	0,087	0,069	0,054	57,214
1973/74	0,043	0,136	6,204	0,819	2,978	1,646	8,431	0,111	0,185	0,069	0,054	0,042	20,719
1974/75	0,117	0,070	0,024	2,830	5,519	31,557	2,016	0,469	0,088	0,069	0,054	0,043	42,856
1975/76	0,034	0,029	11,182	2,023	23,154	13,170	17,518	0,374	0,102	0,080	0,066	0,341	68,073
1976/77	4,675	0,583	68,018	45,732	45,303	0,565	0,262	0,208	0,166	0,130	0,101	0,080	165,823
1977/78	4,631	8,454	29,546	3,885	31,959	5,378	17,594	2,189	0,158	0,119	0,094	0,074	104,079
1978/79	0,119	0,318	16,926	63,438	56,824	18,732	4,534	0,268	0,211	0,166	0,130	0,188	161,854
1979/80	31,892	0,343	0,327	3,569	3,066	12,755	0,276	11,251	0,093	0,073	0,057	0,289	63,991
1980/81	0,934	17,195	0,125	0,089	0,074	0,146	2,293	0,086	0,042	0,033	0,026	0,031	21,073
1981/82	0,016	0,013	34,483	20,173	11,380	3,939	3,609	0,129	0,100	0,079	0,064	0,051	74,037
1982/83	0,066	36,746	4,680	0,126	1,125	0,269	1,468	0,067	0,052	0,041	0,032	0,025	44,699
1983/84	0,031	38,030	19,198	0,853	3,250	24,711	0,392	5,085	0,136	0,107	0,084	0,066	91,944
1984/85	0,098	47,482	0,320	51,260	39,187	0,612	6,153	0,674	0,181	0,142	0,112	0,090	146,312
1985/86	0,069	5,586	9,859	6,787	52,750	10,461	8,387	0,199	0,152	0,119	0,094	0,106	94,570
1986/87	0,135	3,243	0,223	29,219	23,534	0,507	0,643	0,142	0,111	0,088	0,361	0,118	58,322
1987/88	5,260	2,675	48,582	41,973	6,132	0,567	0,220	4,705	0,384	0,137	0,107	0,084	110,828
1988/89	1,075	3,762	0,083	7,333	15,814	1,049	6,930	0,099	0,059	0,047	0,037	0,030	36,317
1989/90	0,272	58,343	92,206	27,346	0,901	3,851	12,349	0,169	0,133	0,105	0,082	0,065	195,822
1990/91	4,058	3,225	18,215	0,200	22,357	35,129	7,309	0,157	0,123	0,097	0,076	0,232	91,178
1991/92	6,075	1,416	0,389	0,202	1,064	0,897	2,795	0,038	2,083	0,034	0,026	0,043	15,063
1992/93	7,634	0,109	0,912	0,163	1,209	1,517	3,764	1,225	0,034	0,022	0,017	0,013	16,620
1993/94	8,085	9,867	0,194	6,028	13,661	0,130	1,588	0,211	0,064	0,051	0,040	0,047	39,967
1994/95	0,470	1,814	0,075	0,613	1,463	0,091	0,030	0,019	0,015	0,012	0,009	0,008	4,620
1995/96	0,006	1,596	76,552	154,111	10,902	14,197	5,368	11,602	0,248	0,195	0,153	0,237	275,167
1996/97	0,236	7,540	119,493	67,517	0,519	0,301	0,270	0,201	0,205	0,120	0,095	0,420	196,919
1997/98	0,153	18,466	46,912	14,516	35,869	2,447	1,344	2,217	0,146	0,115	0,091	0,711	122,986
1998/99	0,065	0,050	1,181	0,255	0,416	5,577	0,065	0,036	0,023	0,018	0,014	0,152	7,852
1999/00	11,526	0,125	2,791	0,689	0,057	0,040	10,699	0,544	0,059	0,046	0,036	0,031	26,644
2000/01	1,234	6,533	75,217	57,353	5,991	23,495	0,271	0,305	0,166	0,131	0,103	0,277	171,076
2001/02	1,016	0,490	0,391	0,612	0,116	6,320	1,724	0,079	0,050	0,039	0,031	0,324	11,191
2002/03	0,070	25,301	20,033	19,716	17,761	10,393	13,580	0,162	0,127	0,100	0,078	0,093	107,414
2003/04	23,391	8,556	34,628	1,331	23,578	17,713	5,609	10,237	0,149	0,117	0,092	0,073	125,475
2004/05	3,201	0,093	0,587	0,053	2,284	1,277	0,041	0,033	0,025	0,020	0,016	0,012	7,641
2005/06	0,842	0,344	0,464	7,054	3,888	6,226	0,978	0,064	0,056	0,040	0,033	0,031	20,020
2006/07	5,134	4,562	0,651	16,286	8,682	0,947	1,785	2,983	0,058	0,045	0,036	0,109	41,278
2007/08	0,038	0,084	1,425	1,079	2,072	0,543	4,993	0,347	0,054	0,043	0,034	1,863	12,574
2008/09	17,397	8,267	14,272	35,652	31,377	6,994	2,303	0,117	0,088	0,070	0,055	0,398	116,990
2009/10	0,142	0,341	82,562	53,770	100,381	38,847	3,798	0,492	0,374	0,207	0,171	0,525	281,610
2010/11	0,918	3,174	31,865	9,179	13,107	16,422	15,361	0,212	0,124	0,097	0,076	0,073	90,607
2011/12	0,512	0,800	0,112	0,105	0,047	0,055	1,124	0,216	0,035	0,028	0,022	0,434	10,770
2012/13	22,492	24,631	8,994	22,247	20,411	95,805	12,256	0,305	0,202	0,159	0,125	0,471	208,098
2013/14	0,121	0,067	1,250	8,631	27,782	1,673	4,898	0,105	0,086	0,065	0,051	0,566	45,295
2014/15	0,176	32,960	2,914	7,466	2,007	19,058	0,216	0,079	0,062	0,048	0,038	0,032	65,057
2015/16	1,829	2,329	0,056	2,409	7,614	0,954	2,606	3,375	0,058	0,045	0,036	0,028	21,338
2016/17	1,994	27,308	23,135	1,229	16,338	9,555	2,556	0,116	0,047	0,037	0,050	0,023	82,388
2017/18	0,309	0,464	2,472	3,264	4,903	77,128	14,130	0,543	0,181	0,143	0,112	0,101	103,751

ES063MSPF000206160 Embalse del Barbate

1940/41-2017/18

Serie completa

[hm ³]	Oct	Nov	Dic	Ene	Feb	Mar	Abr	May	Jun	Jul	Ago	Sep	Total
Máximo	33,535	82,156	130,386	154,111	108,236	95,805	42,065	31,512	2,848	0,307	0,361	4,136	377,362
Mínimo	0,006	0,013	0,024	0,053	0,047	0,040	0,030	0,019	0,015	0,012	0,009	0,008	4,620
Media	3,877	9,030	19,142	20,079	18,898	15,608	5,910	2,363	0,218	0,108	0,089	0,312	95,633

Percentil 1%	0,014	0,025	0,049	0,077	0,055	0,051	0,039	0,029	0,021	0,017	0,013	0,011	6,946
Percentil 5%	0,035	0,064	0,107	0,123	0,165	0,144	0,115	0,040	0,033	0,024	0,019	0,021	10,462
Percentil 10%	0,042	0,072	0,160	0,202	0,469	0,433	0,250	0,077	0,041	0,032	0,025	0,027	14,388
Percentil 25%	0,117	0,513	0,666	1,316	1,540	1,003	0,766	0,120	0,062	0,046	0,037	0,047	29,545
Percentil 50%	0,413	3,090	7,813	8,222	6,446	5,956	2,761	0,285	0,134	0,098	0,078	0,103	80,167
Desviación típica	7,278	14,527	28,414	30,164	24,898	21,779	7,952	5,257	0,391	0,070	0,063	0,642	78,910
Coef. variación	1,878	1,609	1,484	1,502	1,318	1,395	1,346	2,224	1,794	0,652	0,709	2,056	0,825

1980/81-2017/18

Serie para asignación y reserva

[hm ³]	Oct	Nov	Dic	Ene	Feb	Mar	Abr	May	Jun	Jul	Ago	Sep	Total
Máximo	23,391	58,343	119,493	154,111	100,381	95,805	15,361	11,602	2,083	0,207	0,361	1,863	281,610
Mínimo	0,006	0,013	0,056	0,053	0,047	0,040	0,030	0,019	0,015	0,012	0,009	0,008	4,620
Media	3,344	10,812	20,461	17,813	13,947	11,575	4,313	1,247	0,166	0,080	0,071	0,210	84,040

Percentil 1%	0,010	0,027	0,064	0,066	0,051	0,045	0,034	0,024	0,018	0,014	0,011	0,010	5,738
Percentil 5%	0,029	0,064	0,082	0,103	0,071	0,086	0,061	0,035	0,025	0,020	0,015	0,013	7,821
Percentil 10%	0,057	0,090	0,121	0,152	0,326	0,141	0,219	0,056	0,035	0,026	0,020	0,025	11,065
Percentil 25%	0,124	0,471	0,409	0,632	1,273	0,578	1,015	0,100	0,055	0,041	0,033	0,032	21,139
Percentil 50%	0,677	3,502	2,852	6,921	6,873	3,149	2,581	0,200	0,094	0,067	0,053	0,087	69,547
Desviación típica	5,971	14,932	30,862	29,355	19,304	20,537	4,466	2,636	0,331	0,051	0,063	0,331	73,967
Coef. variación	1,785	1,381	1,508	1,648	1,384	1,774	1,035	2,114	1,997	0,632	0,877	1,573	0,880

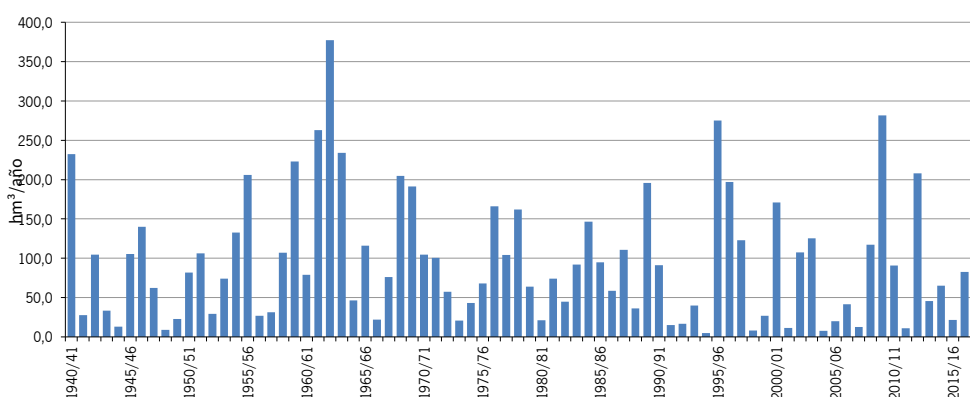
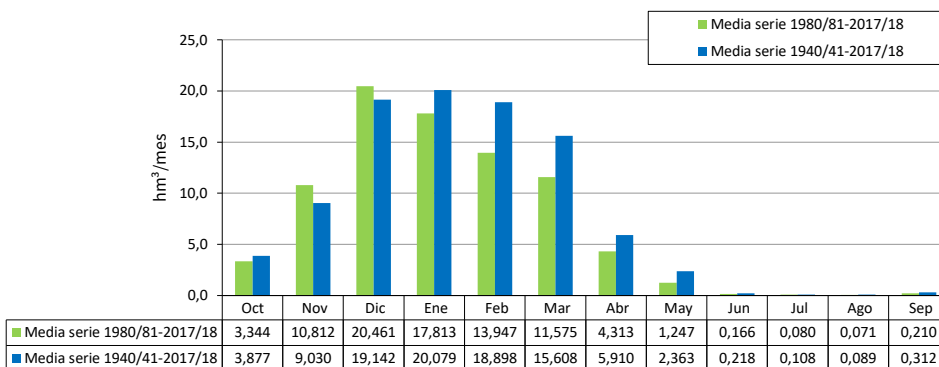

[hm ³]	ES063MSPF005200340 Río Barbate I												
	Oct	Nov	Dic	Ene	Feb	Mar	Abr	May	Jun	Jul	Ago	Sep	Total
1940/41	21,789	4,911	0,850	86,550	84,576	24,711	22,586	1,188	0,288	0,223	0,174	0,315	248,161
1941/42	0,133	1,432	0,224	3,443	1,890	9,240	13,837	0,207	0,126	0,099	0,078	0,562	31,271
1942/43	18,309	11,311	26,338	14,522	1,058	32,378	6,293	0,290	0,175	0,138	0,109	0,212	111,132
1943/44	0,434	0,067	24,915	0,143	5,963	1,477	0,972	0,280	0,356	0,058	0,069	0,171	34,907
1944/45	0,404	1,984	1,257	8,489	0,174	1,470	0,051	0,040	0,032	0,025	0,020	0,015	13,960
1945/46	0,084	6,031	27,460	9,677	2,455	23,836	13,933	26,105	0,258	0,202	0,159	0,125	110,327
1946/47	0,231	3,371	0,156	24,589	70,008	46,486	0,726	0,369	0,253	0,199	0,157	0,135	146,680
1947/48	0,952	0,880	9,746	29,227	12,316	0,676	4,562	4,516	0,208	0,162	0,128	0,100	63,472
1948/49	0,684	0,073	4,010	0,738	0,206	0,490	0,318	0,081	0,033	0,026	0,021	2,586	9,267
1949/50	0,041	1,474	2,144	13,410	2,339	3,803	0,314	0,263	0,040	0,031	0,025	0,022	23,904
1950/51	0,214	0,031	4,791	8,222	30,336	30,988	8,344	0,953	0,136	0,107	0,084	0,072	84,278
1951/52	0,125	29,733	26,297	12,694	1,667	22,296	5,662	12,061	0,450	0,222	0,176	0,141	111,524
1952/53	0,308	0,713	0,880	7,880	6,801	9,084	3,695	0,082	0,062	0,049	0,038	0,032	29,624
1953/54	0,426	0,992	17,391	1,200	4,612	47,139	5,321	0,133	0,106	0,083	0,065	0,051	77,519
1954/55	0,040	1,354	1,323	31,681	67,864	35,924	1,099	0,250	0,194	0,152	0,120	0,094	140,095
1955/56	11,378	14,454	27,953	22,356	41,956	64,954	29,014	0,303	0,238	0,187	0,148	1,006	213,947
1956/57	0,240	1,051	0,165	1,394	0,712	1,018	10,033	12,612	0,124	0,046	0,036	0,048	27,480
1957/58	0,893	7,811	9,380	7,002	0,403	5,755	0,689	0,072	0,059	0,042	0,034	0,026	32,165
1958/59	0,035	0,070	61,751	15,953	4,166	17,520	0,886	9,614	0,159	0,125	0,098	0,113	110,489
1959/60	0,493	5,163	7,978	31,408	83,419	93,926	6,805	1,969	0,391	0,307	0,242	0,191	232,292
1960/61	35,420	7,610	13,364	14,832	0,494	1,355	1,357	6,714	0,215	0,167	0,131	0,172	81,830
1961/62	0,214	88,454	67,700	19,479	5,671	87,009	8,570	0,664	0,418	0,284	0,224	0,176	278,863
1962/63	12,229	20,306	70,871	121,228	113,291	5,692	43,074	5,603	0,503	0,296	0,233	2,684	396,011
1963/64	0,156	16,439	140,794	4,782	57,073	27,258	3,199	0,334	0,309	0,213	0,167	0,132	250,856
1964/65	0,104	1,911	8,691	10,250	13,661	9,024	0,158	0,112	0,101	0,071	0,055	4,282	48,419
1965/66	16,540	7,635	11,208	33,217	48,801	0,753	2,727	0,245	0,197	0,152	0,120	0,105	121,701
1966/67	1,337	4,955	0,256	1,366	14,423	0,215	0,664	0,091	0,086	0,054	0,043	0,034	23,524
1967/68	5,639	19,848	0,163	0,084	39,821	12,309	1,536	0,201	0,151	0,116	0,093	0,072	80,033
1968/69	0,066	14,158	13,105	53,435	67,357	50,182	15,440	1,579	0,333	0,222	0,174	0,881	216,931
1969/70	1,768	27,122	5,586	154,008	0,622	3,947	2,957	2,073	2,892	0,157	0,124	0,097	201,353
1970/71	0,086	1,198	7,426	22,030	1,587	3,331	39,144	33,286	0,595	0,221	0,181	0,155	109,241
1971/72	0,203	0,758	8,367	21,781	25,563	47,072	0,691	0,691	0,159	0,124	0,098	1,031	106,538
1972/73	12,432	2,553	18,128	19,130	0,647	4,366	0,124	3,393	0,113	0,087	0,069	0,054	61,096
1973/74	0,043	0,150	6,805	0,926	3,250	1,703	9,028	0,111	0,202	0,069	0,054	0,042	22,382
1974/75	0,147	0,073	0,024	3,046	5,713	33,653	2,062	0,469	0,088	0,069	0,054	0,043	45,443
1975/76	0,034	0,029	11,839	2,104	24,573	13,906	18,577	0,378	0,102	0,080	0,066	0,440	72,128
1976/77	4,988	0,583	70,629	48,233	46,871	0,569	0,262	0,208	0,166	0,130	0,101	0,080	172,821
1977/78	4,902	9,162	31,090	3,975	33,188	5,579	18,425	2,227	0,158	0,119	0,094	0,074	108,992
1978/79	0,126	0,318	17,980	65,970	59,764	19,773	4,667	0,268	0,211	0,166	0,130	0,254	169,625
1979/80	33,110	0,343	0,342	3,738	3,162	13,251	0,276	11,520	0,093	0,073	0,057	0,289	66,253
1980/81	0,967	17,722	0,136	0,089	0,075	0,151	2,421	0,087	0,042	0,033	0,026	0,031	21,779
1981/82	0,016	0,013	36,689	21,635	12,086	4,012	3,659	0,129	0,100	0,079	0,064	0,052	78,533
1982/83	0,067	38,741	4,883	0,126	1,254	0,270	1,478	0,067	0,052	0,041	0,032	0,025	47,037
1983/84	0,042	40,134	20,578	0,870	3,378	25,971	0,439	5,301	0,136	0,107	0,084	0,066	97,107
1984/85	0,099	51,359	0,339	54,941	40,742	0,613	6,467	0,734	0,181	0,142	0,112	0,090	155,819
1985/86	0,069	5,876	10,955	7,361	55,129	10,872	8,598	0,199	0,152	0,119	0,094	0,106	99,530
1986/87	0,143	3,571	0,245	31,258	25,218	0,509	0,646	0,142	0,111	0,088	0,411	0,118	62,461
1987/88	6,093	2,812	51,324	44,240	6,424	0,568	0,220	4,767	0,393	0,137	0,107	0,084	117,171
1988/89	1,219	3,988	0,083	7,761	16,600	1,056	7,143	0,099	0,059	0,047	0,037	0,030	38,122
1989/90	0,279	62,968	99,295	29,119	0,933	3,874	12,775	0,169	0,133	0,105	0,082	0,065	209,796
1990/91	4,317	3,339	19,311	0,203	23,383	36,341	7,821	0,157	0,123	0,097	0,076	0,327	95,495
1991/92	6,514	1,495	0,408	0,224	1,185	0,918	2,924	0,038	2,180	0,034	0,026	0,044	15,991
1992/93	7,998	0,110	0,924	0,173	1,355	1,533	3,884	1,249	0,034	0,022	0,017	0,013	17,312
1993/94	8,872	10,449	0,199	6,247	14,089	0,130	1,614	0,212	0,064	0,051	0,040	0,064	42,032
1994/95	0,608	1,988	0,076	0,663	1,498	0,092	0,030	0,019	0,015	0,012	0,009	0,008	5,018
1995/96	0,006	1,728	80,832	164,283	11,479	14,953	5,499	12,263	0,248	0,195	0,153	0,247	291,886
1996/97	0,249	8,337	128,452	71,995	0,520	0,301	0,271	0,202	0,206	0,120	0,095	0,422	211,169
1997/98	0,157	19,115	49,203	14,928	37,209	2,507	1,364	2,217	0,146	0,115	0,091	0,717	127,770
1998/99	0,065	0,050	1,250	0,263	0,421	5,782	0,065	0,036	0,023	0,018	0,014	0,153	8,140
1999/00	11,900	0,125	2,803	0,690	0,057	0,040	10,963	0,653	0,059	0,046	0,036	0,031	27,405
2000/01	1,254	6,765	79,168	59,550	6,150	24,010	0,271	0,307	0,166	0,131	0,103	0,307	178,182
2001/02	1,033	0,502	0,405	0,638	0,116	6,766	1,804	0,080	0,050	0,039	0,031	0,349	11,812
2002/03	0,072	26,887	21,182	20,883	18,668	10,839	14,059	0,162	0,127	0,100	0,078	0,093	113,149
2003/04	26,337	9,347	37,147	1,422	24,825	18,884	5,837	10,919	0,149	0,117	0,092	0,073	135,149
2004/05	3,351	0,093	0,642	0,053	2,569	1,413	0,041	0,033	0,025	0,020	0,016	0,012	8,268
2005/06	0,877	0,436	0,524	7,812	4,201	6,600	1,007	0,064	0,056	0,040	0,033	0,032	21,682
2006/07	5,513	4,850	0,667	17,728	8,893	0,979	1,881	3,010	0,058	0,045	0,036	0,151	43,811
2007/08	0,040	0,097	1,726	1,198	2,166	0,572	5,047	0,348	0,054	0,043	0,034	2,299	13,625
2008/09	18,742	9,320	15,093	37,846	32,960	7,265	2,391	0,117	0,088	0,070	0,055	0,418	124,365
2009/10	0,152	0,356	87,124	57,265	106,394	41,249	4,223	0,534	0,375	0,207	0,171	0,580	298,629
2010/11	1,037	3,321	33,865	10,020	13,882	17,354	16,178	0,215	0,124	0,097	0,076	0,074	96,244
2011/12	0,553	8,728	0,118	0,129	0,048	0,057	1,173	0,217	0,035	0,028	0,022	0,492	11,599
2012/13	24,658	25,911	9,543	22,950	20,984	100,218	13,078	0,311	0,202	0,159	0,125	0,471	218,612
2013/14	0,127	0,067	1,318	9,309	28,743	1,705	5,048	0,105	0,086	0,065	0,051	0,649	47,274
2014/15	0,202	36,265	3,535	8,042	2,214	21,083	0,229	0,081	0,062	0,048	0,038	0,032	71,831
2015/16	1,879	2,724	0,064	2,508	7,904	1,027	2,659	3,506	0,058	0,045	0,036	0,028	22,436
2016/17	2,224	29,938	25,227	1,289	17,119	9,990	2,727	0,122	0,047	0,037	0,064	0,023	88,807
2017/18	0,310	0,485	2,674	3,641	5,277	80,558	14,844	0,543	0,181	0,143	0,112	0,101	108,869

ES063MSPF005200340 Río Barbate I

1940/41-2017/18

Serie completa

[hm ³]	Oct	Nov	Dic	Ene	Feb	Mar	Abr	May	Jun	Jul	Ago	Sep	Total
Máximo	35,420	88,454	140,794	164,283	113,291	100,218	43,074	33,286	2,892	0,307	0,411	4,282	396,011
Mínimo	0,006	0,013	0,024	0,053	0,048	0,040	0,030	0,019	0,015	0,012	0,009	0,008	5,018
Media	4,164	9,699	20,351	21,199	19,803	16,349	6,139	2,448	0,220	0,108	0,090	0,333	100,903

Percentil 1%	0,014	0,025	0,055	0,077	0,055	0,053	0,039	0,029	0,021	0,017	0,013	0,011	7,422
Percentil 5%	0,039	0,064	0,113	0,129	0,165	0,147	0,115	0,040	0,033	0,024	0,019	0,021	11,249
Percentil 10%	0,043	0,073	0,164	0,218	0,472	0,433	0,253	0,077	0,041	0,032	0,025	0,027	15,381
Percentil 25%	0,126	0,523	0,713	1,373	1,607	1,034	0,766	0,124	0,062	0,046	0,037	0,049	31,494
Percentil 50%	0,430	3,330	8,173	8,899	6,613	6,191	2,940	0,285	0,134	0,098	0,078	0,103	83,054
Desviación típica	7,811	15,600	30,288	31,908	26,150	22,810	8,258	5,502	0,401	0,070	0,066	0,678	83,354
Coef. variación	1,876	1,608	1,488	1,505	1,321	1,395	1,345	2,247	1,820	0,652	0,734	2,035	0,826

1980/81-2017/18

Serie para asignación y reserva

[hm ³]	Oct	Nov	Dic	Ene	Feb	Mar	Abr	May	Jun	Jul	Ago	Sep	Total
Máximo	26,337	62,968	128,452	164,283	106,394	100,218	16,178	12,263	2,180	0,207	0,411	2,299	298,629
Mínimo	0,006	0,013	0,064	0,053	0,048	0,040	0,030	0,019	0,015	0,012	0,009	0,008	5,018
Media	3,633	11,579	21,790	18,930	14,636	12,133	4,494	1,300	0,168	0,080	0,073	0,234	89,050

Percentil 1%	0,010	0,027	0,068	0,066	0,051	0,046	0,034	0,024	0,018	0,014	0,011	0,010	6,173
Percentil 5%	0,037	0,064	0,082	0,121	0,072	0,087	0,061	0,035	0,025	0,020	0,015	0,013	8,249
Percentil 10%	0,058	0,096	0,130	0,160	0,330	0,144	0,227	0,056	0,035	0,026	0,020	0,025	11,748
Percentil 25%	0,131	0,489	0,437	0,670	1,391	0,583	1,049	0,100	0,055	0,041	0,033	0,032	21,943
Percentil 50%	0,742	3,779	3,169	7,561	7,164	3,191	2,693	0,200	0,094	0,067	0,059	0,087	75,182
Desviación típica	6,560	16,035	32,887	31,225	20,338	21,497	4,672	2,782	0,346	0,051	0,069	0,397	78,448
Coef. variación	1,806	1,385	1,509	1,649	1,390	1,772	1,039	2,139	2,055	0,632	0,944	1,697	0,881

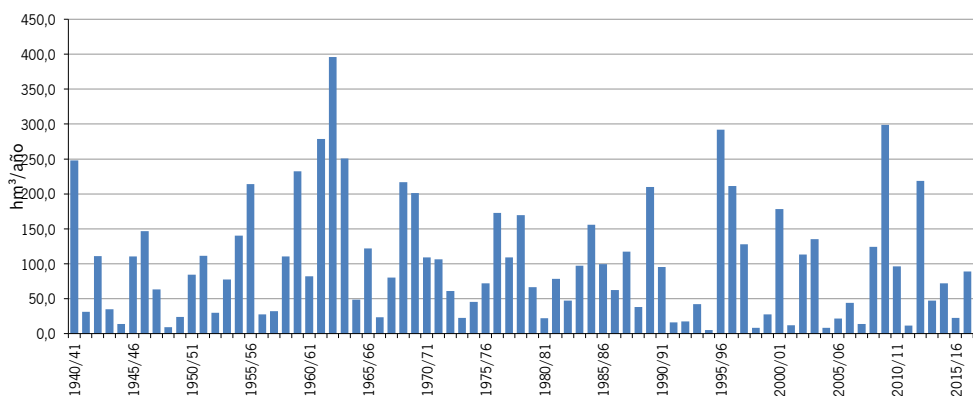
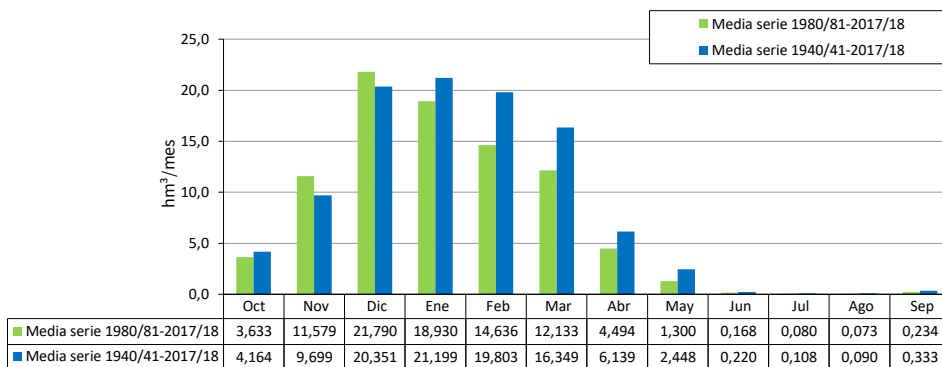

[hm ²]	ES063MSPF000117260 Arroyo de Los Charcones													
	Oct	Nov	Dic	Ene	Feb	Mar	Abr	May	Jun	Jul	Ago	Sep	Total	
1940/41	6,816	3,562	1,015	19,180	18,222	4,456	5,076	0,125	0,000	0,000	0,000	0,007	58,460	
1941/42	0,005	0,676	0,141	1,847	1,599	2,880	3,975	0,060	0,000	0,000	0,000	0,135	11,317	
1942/43	5,219	4,228	6,561	1,341	0,206	7,025	0,698	0,003	0,000	0,000	0,000	0,001	25,283	
1943/44	0,017	0,005	3,966	0,045	1,805	0,465	0,135	0,014	0,031	0,000	0,002	0,006	6,490	
1944/45	0,079	0,630	0,622	3,031	0,122	0,676	0,000	0,000	0,000	0,000	0,000	0,000	5,160	
1945/46	0,006	2,128	4,437	2,866	0,682	6,332	1,862	4,196	0,000	0,000	0,000	0,000	22,510	
1946/47	0,028	1,272	0,021	6,320	10,431	6,553	0,002	0,013	0,000	0,000	0,000	0,000	24,641	
1947/48	0,040	0,247	0,402	3,026	1,265	0,060	0,336	0,402	0,000	0,000	0,000	0,000	5,779	
1948/49	0,042	0,000	0,841	0,251	0,142	0,089	0,089	0,001	0,000	0,000	0,000	0,360	1,816	
1949/50	0,000	0,530	0,642	4,342	1,058	0,977	0,065	0,034	0,000	0,000	0,001	0,000	7,648	
1950/51	0,088	0,000	0,619	1,522	3,656	3,600	0,376	0,038	0,000	0,000	0,000	0,001	9,901	
1951/52	0,001	4,484	3,173	1,838	0,425	3,593	0,389	1,594	0,000	0,000	0,003	0,000	15,500	
1952/53	0,000	0,080	0,148	1,640	1,587	1,359	0,272	0,000	0,000	0,000	0,000	0,000	5,086	
1953/54	0,097	0,207	1,610	0,374	0,899	11,852	0,625	0,000	0,000	0,000	0,000	0,000	15,664	
1954/55	0,000	0,272	0,582	9,192	14,500	9,373	0,041	0,090	0,000	0,000	0,000	0,000	34,050	
1955/56	0,901	2,370	3,801	4,840	6,477	13,921	5,069	0,000	0,000	0,000	0,000	0,022	37,401	
1956/57	0,000	0,042	0,001	0,339	0,032	0,077	2,124	2,080	0,003	0,000	0,000	0,000	4,699	
1957/58	0,088	1,308	1,022	1,353	0,031	0,612	0,031	0,000	0,001	0,000	0,000	0,000	4,448	
1958/59	0,000	0,001	6,110	1,993	0,795	2,385	0,006	0,524	0,000	0,000	0,000	0,001	11,816	
1959/60	0,045	1,493	0,701	7,912	11,150	14,304	0,033	0,166	0,000	0,000	0,000	0,000	35,804	
1960/61	4,280	0,920	1,251	0,979	0,029	0,179	0,223	0,648	0,002	0,000	0,000	0,001	8,512	
1961/62	0,021	20,368	19,458	3,708	0,163	14,369	0,742	0,060	0,000	0,000	0,000	0,000	58,889	
1962/63	1,950	4,169	15,936	30,628	22,377	1,221	2,323	0,846	0,004	0,000	0,000	0,002	79,456	
1963/64	0,002	2,455	24,496	1,468	11,243	5,818	0,327	0,010	0,000	0,000	0,000	0,000	45,819	
1964/65	0,000	0,215	0,821	1,580	1,920	1,572	0,025	0,000	0,000	0,000	0,000	0,322	6,455	
1965/66	3,265	0,745	1,174	4,892	6,952	0,024	0,217	0,000	0,000	0,000	0,000	0,000	17,270	
1966/67	0,141	0,513	0,022	0,244	3,068	0,006	0,041	0,000	0,001	0,000	0,000	0,000	4,037	
1967/68	0,941	3,154	0,010	0,001	9,406	1,993	0,023	0,050	0,001	0,000	0,000	0,000	15,579	
1968/69	0,004	2,773	0,881	9,138	18,139	8,531	4,088	0,220	0,003	0,000	0,000	0,176	43,953	
1969/70	0,365	6,214	1,436	31,388	0,005	1,002	0,459	0,323	0,272	0,000	0,000	0,000	41,464	
1970/71	0,008	0,271	1,928	4,717	0,457	0,959	6,901	5,951	0,014	0,000	0,000	0,000	21,206	
1971/72	0,013	0,415	1,671	4,663	6,916	10,208	0,385	0,005	0,001	0,000	0,000	0,143	24,420	
1972/73	3,115	0,645	3,565	1,924	0,087	1,370	0,000	0,856	0,000	0,000	0,000	0,000	11,561	
1973/74	0,000	0,618	1,565	0,502	2,048	0,326	3,412	0,000	0,063	0,000	0,000	0,000	8,535	
1974/75	0,134	0,006	0,000	0,803	2,096	4,668	0,252	0,008	0,000	0,000	0,000	0,000	7,967	
1975/76	0,000	0,000	3,696	0,453	4,610	5,043	3,725	0,066	0,000	0,000	0,000	0,030	17,623	
1976/77	0,699	0,024	9,099	9,908	6,328	0,011	0,000	0,001	0,003	0,000	0,000	0,000	26,073	
1977/78	0,347	2,217	4,923	0,613	5,910	0,425	2,807	0,158	0,000	0,000	0,000	0,000	17,400	
1978/79	0,011	0,009	4,576	10,774	11,357	3,619	0,509	0,000	0,000	0,000	0,000	0,113	30,968	
1979/80	1,991	0,002	0,015	0,468	0,949	1,861	0,003	1,942	0,000	0,000	0,000	0,016	7,246	
1980/81	0,100	1,426	0,003	0,000	0,003	0,012	0,390	0,013	0,000	0,000	0,000	0,001	1,948	
1981/82	0,000	0,000	8,732	5,254	2,938	0,705	0,835	0,000	0,000	0,000	0,000	0,000	18,465	
1982/83	0,003	4,896	0,471	0,000	0,555	0,022	0,081	0,000	0,000	0,000	0,000	0,000	6,029	
1983/84	0,000	7,856	5,466	0,424	1,121	7,326	0,149	1,175	0,000	0,000	0,000	0,000	23,518	
1984/85	0,001	9,298	0,005	7,872	8,741	0,020	1,333	0,178	0,000	0,000	0,000	0,000	27,447	
1985/86	0,000	1,297	2,024	1,046	10,784	1,318	0,845	0,000	0,000	0,000	0,000	0,000	17,313	
1986/87	0,060	0,294	0,010	5,714	5,048	0,003	0,005	0,000	0,000	0,000	0,107	0,001	11,242	
1987/88	1,381	0,514	6,906	4,848	0,706	0,004	0,001	0,077	0,003	0,000	0,000	0,000	14,440	
1988/89	0,436	2,460	0,001	2,094	2,953	0,029	1,077	0,003	0,000	0,000	0,000	0,014	9,068	
1989/90	0,225	12,261	28,003	5,505	0,039	3,191	4,226	0,000	0,000	0,000	0,000	0,000	53,451	
1990/91	0,946	0,269	9,908	0,104	5,603	6,027	2,039	0,000	0,000	0,000	0,000	0,209	25,105	
1991/92	1,031	0,290	0,276	0,318	0,678	0,409	0,409	0,000	0,640	0,000	0,000	0,001	4,052	
1992/93	2,094	0,001	0,089	0,050	0,919	0,350	1,078	0,311	0,000	0,000	0,000	0,000	4,892	
1993/94	2,001	1,652	0,013	0,996	1,752	0,001	0,120	0,011	0,000	0,000	0,000	0,004	6,550	
1994/95	0,114	0,510	0,001	0,189	0,199	0,050	0,007	0,000	0,000	0,000	0,000	0,000	1,070	
1995/96	0,000	0,256	18,263	36,645	3,984	3,686	0,599	2,197	0,000	0,000	0,000	0,005	65,633	
1996/97	0,007	2,158	26,491	17,126	0,047	0,000	0,026	0,009	0,006	0,000	0,000	0,012	45,882	
1997/98	0,074	3,137	8,123	1,566	3,837	0,297	0,109	0,073	0,000	0,000	0,000	0,010	17,226	
1998/99	0,000	0,000	0,144	0,161	0,185	0,620	0,008	0,000	0,000	0,000	0,000	0,002	1,122	
1999/00	1,334	0,009	0,040	0,020	0,004	0,003	1,009	0,458	0,000	0,000	0,000	0,000	2,877	
2000/01	0,067	0,745	14,335	7,608	1,163	2,311	0,000	0,017	0,000	0,000	0,000	0,058	26,303	
2001/02	0,055	0,038	0,069	0,032	0,028	1,320	0,347	0,009	0,000	0,000	0,000	0,029	1,927	
2002/03	0,027	4,598	3,213	3,460	3,136	1,872	2,170	0,000	0,000	0,000	0,000	0,000	18,476	
2003/04	11,288	2,040	8,187	0,244	5,051	4,833	1,458	2,649	0,000	0,000	0,000	0,000	35,749	
2004/05	0,490	0,003	0,077	0,001	1,155	0,539	0,000	0,000	0,000	0,000	0,000	0,000	2,264	
2005/06	0,093	0,212	0,169	1,562	1,628	1,536	0,124	0,000	0,000	0,000	0,000	0,000	5,323	
2006/07	1,086	0,930	0,046	3,414	1,369	0,363	0,443	0,117	0,000	0,000	0,000	0,011	7,777	
2007/08	0,010	0,080	1,012	0,290	0,494	0,213	0,360	0,020	0,000	0,000	0,000	0,000	1,566	4,046
2008/09	5,484	3,940	4,790	7,367	6,890	0,993	0,565	0,000	0,000	0,000	0,000	0,029	30,058	
2009/10	0,018	0,012	12,945	10,938	21,125	7,972	1,807	0,212	0,010	0,000	0,000	0,067	55,104	
2010/11	0,491	0,694	7,626	2,964	4,263	4,140	3,148	0,048	0,000	0,000	0,000	0,001	23,374	
2011/12	0,160	1,646	0,005	0,039	0,008	0,007	0,129	0,004	0,000	0,000	0,000	0,124	2,123	
2012/13	5,902	4,295	1,640	2,150	2,933	15,543	3,363	0,037	0,000	0,000	0,000	0,001	35,864	
2013/14	0,026	0,002	0,150	1,426	3,175	0,105	0,521	0,001	0,000	0,000	0,000	0,116	5,522	
2014/15	0,072	8,414	1,172	1,038	0,715	6,398	0,021	0,002	0,000	0,000	0,000	0,000	17,833	
2015/16	0,175	0,669	0,006	0,224	0,923	0,219	0,324	0,408	0,000	0,000	0,000	0,000	2,946	
2016/17	0,715	9,518	8,768	0,565	4,931	2,713	1,259	0,098	0,000	0,000	0,019	0,000	28,586	
2017/18	0,013	0,096	0,753	1,211	2,032	14,339	3,284	0,007	0,000	0,000	0,000	0,000	21,735	

ES063MSPF000117260 Arroyo de Los Charcones

1940/41-2017/18

Serie completa

[hm ³]	Oct	Nov	Dic	Ene	Feb	Mar	Abr	May	Jun	Jul	Ago	Sep	Total
Máximo	11,288	20,368	28,003	36,645	22,377	15,543	6,901	5,951	0,640	0,000	0,107	1,566	79,456
Mínimo	0,000	0,000	0,000	0,000	0,003	0,000	0,000	0,000	0,000	0,000	0,000	0,000	1,070
Media	0,856	1,997	4,011	4,187	3,849	3,119	1,043	0,367	0,014	0,000	0,002	0,046	19,490

Percentil 1%	0,000	0,000	0,001	0,000	0,004	0,000	0,000	0,000	0,000	0,000	0,000	0,000	1,110
Percentil 5%	0,000	0,000	0,003	0,017	0,025	0,004	0,000	0,000	0,000	0,000	0,000	0,000	1,945
Percentil 10%	0,000	0,002	0,009	0,048	0,037	0,012	0,005	0,000	0,000	0,000	0,000	0,000	2,926
Percentil 25%	0,007	0,084	0,142	0,387	0,509	0,214	0,047	0,000	0,000	0,000	0,000	0,000	5,841
Percentil 50%	0,073	0,657	1,097	1,573	1,690	1,319	0,381	0,014	0,000	0,000	0,000	0,000	15,622
Desviación típica	1,888	3,293	6,295	6,920	5,076	4,090	1,488	0,950	0,079	0,000	0,012	0,187	17,220
Coef. variación	2,207	1,649	1,569	1,653	1,319	1,311	1,427	2,590	5,788	0,000	7,244	4,050	0,883

1980/81-2017/18

Serie para asignación y reserva

[hm ³]	Oct	Nov	Dic	Ene	Feb	Mar	Abr	May	Jun	Jul	Ago	Sep	Total
Máximo	11,288	12,261	28,003	36,645	21,125	15,543	4,226	2,649	0,640	0,000	0,107	1,566	65,633
Mínimo	0,000	0,000	0,001	0,000	0,003	0,000	0,000	0,000	0,000	0,000	0,000	0,000	1,070
Media	0,947	2,277	4,735	3,539	2,924	2,355	0,886	0,214	0,017	0,000	0,003	0,059	17,956

Percentil 1%	0,000	0,000	0,001	0,000	0,004	0,000	0,000	0,000	0,000	0,000	0,000	0,000	1,089
Percentil 5%	0,000	0,001	0,003	0,000	0,007	0,003	0,001	0,000	0,000	0,000	0,000	0,000	1,806
Percentil 10%	0,000	0,003	0,005	0,028	0,036	0,004	0,006	0,000	0,000	0,000	0,000	0,000	2,071
Percentil 25%	0,015	0,125	0,052	0,197	0,586	0,034	0,111	0,000	0,000	0,000	0,000	0,000	4,262
Percentil 50%	0,097	0,720	0,883	1,128	1,498	0,579	0,426	0,009	0,000	0,000	0,000	0,001	15,833
Desviación típica	2,174	3,201	7,173	6,621	3,967	3,749	1,094	0,571	0,104	0,000	0,018	0,255	16,678
Coef. variación	2,296	1,406	1,515	1,871	1,357	1,592	1,235	2,668	5,983	0,000	5,272	4,283	0,929

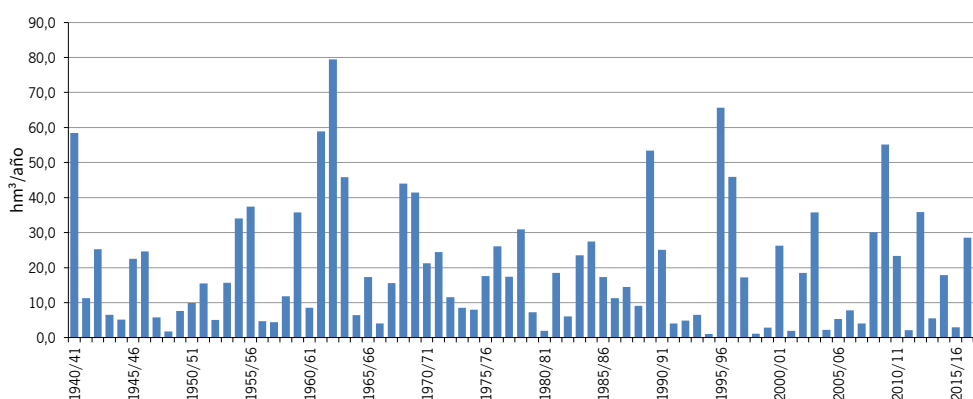
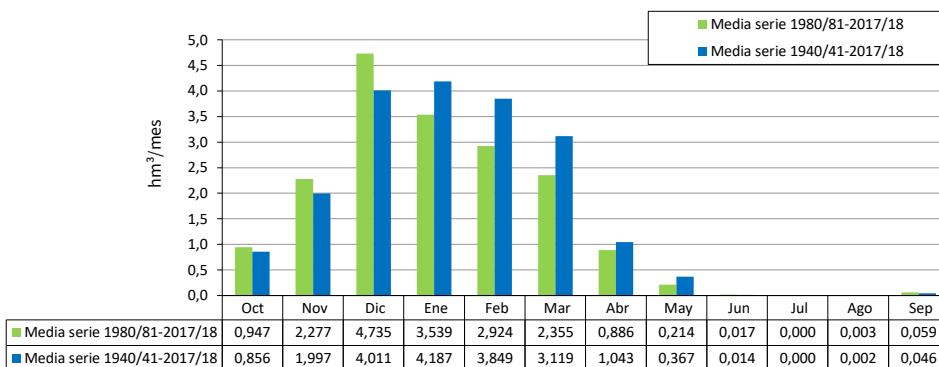

[hm ³]	ES063MSPF000206170 Embalse del Celemín												
	Oct	Nov	Dic	Ene	Feb	Mar	Abr	May	Jun	Jul	Ago	Sep	Total
1940/41	8,328	3,946	1,146	24,318	22,576	5,639	6,445	0,130	0,000	0,000	0,000	0,009	72,538
1941/42	0,005	0,790	0,154	2,210	1,747	3,263	4,541	0,061	0,000	0,000	0,000	0,175	12,947
1942/43	6,699	4,783	8,095	1,611	0,212	8,638	0,783	0,003	0,000	0,000	0,000	0,001	30,826
1943/44	0,017	0,005	4,811	0,045	1,948	0,484	0,136	0,014	0,031	0,000	0,002	0,006	7,498
1944/45	0,085	0,704	0,689	3,503	0,122	0,708	0,000	0,000	0,000	0,000	0,000	0,000	5,811
1945/46	0,006	2,333	5,035	2,950	0,689	7,089	1,944	4,650	0,000	0,000	0,000	0,000	24,697
1946/47	0,028	1,431	0,021	7,402	11,809	7,330	0,002	0,013	0,000	0,000	0,000	0,000	28,037
1947/48	0,040	0,254	0,434	3,189	1,329	0,060	0,341	0,411	0,000	0,000	0,000	0,000	6,058
1948/49	0,042	0,000	0,951	0,254	0,142	0,089	0,090	0,001	0,000	0,000	0,000	0,447	2,016
1949/50	0,000	0,546	0,648	4,576	1,071	0,999	0,065	0,034	0,000	0,000	0,001	0,000	7,941
1950/51	0,099	0,000	0,813	1,679	4,338	4,076	0,401	0,038	0,000	0,000	0,000	0,001	11,446
1951/52	0,001	5,355	4,105	2,142	0,499	3,964	0,424	1,885	0,000	0,000	0,003	0,000	18,378
1952/53	0,000	0,110	0,192	1,713	1,611	1,430	0,291	0,000	0,000	0,000	0,000	0,000	5,348
1953/54	0,105	0,207	2,114	0,385	1,032	13,429	0,703	0,000	0,000	0,000	0,000	0,000	17,974
1954/55	0,000	0,308	0,634	10,600	17,417	10,721	0,042	0,090	0,000	0,000	0,000	0,000	39,811
1955/56	1,137	2,504	4,573	5,487	7,345	16,916	6,290	0,000	0,000	0,000	0,000	0,027	44,279
1956/57	0,000	0,059	0,005	0,357	0,034	0,081	2,297	2,097	0,003	0,000	0,000	0,000	4,933
1957/58	0,092	1,411	1,185	1,429	0,035	0,630	0,031	0,000	0,001	0,000	0,000	0,000	4,816
1958/59	0,000	0,002	8,082	2,078	0,842	2,478	0,006	0,557	0,000	0,000	0,000	0,001	14,046
1959/60	0,047	1,586	0,761	8,945	13,822	17,437	0,039	0,176	0,000	0,000	0,000	0,000	42,812
1960/61	5,134	1,139	1,548	1,059	0,029	0,182	0,228	0,682	0,002	0,000	0,000	0,001	10,004
1961/62	0,023	24,185	23,813	4,720	0,230	18,506	0,800	0,060	0,000	0,000	0,000	0,000	72,338
1962/63	2,442	5,139	19,394	36,225	26,800	1,377	3,007	0,955	0,005	0,000	0,000	0,002	95,344
1963/64	0,005	2,979	31,332	1,568	14,133	7,349	0,354	0,011	0,000	0,000	0,000	0,000	57,731
1964/65	0,000	0,242	1,173	1,802	2,135	1,784	0,025	0,000	0,000	0,000	0,000	0,370	7,531
1965/66	3,783	0,857	1,343	5,686	7,995	0,024	0,228	0,000	0,000	0,000	0,000	0,000	19,918
1966/67	0,152	0,646	0,038	0,285	3,699	0,007	0,042	0,000	0,001	0,000	0,000	0,000	4,871
1967/68	1,132	4,417	0,022	0,001	11,878	2,388	0,040	0,052	0,001	0,000	0,000	0,000	19,931
1968/69	0,006	4,019	1,306	11,317	22,118	10,534	4,865	0,237	0,003	0,000	0,000	0,221	54,626
1969/70	0,379	7,119	1,738	39,576	0,012	1,078	0,538	0,364	0,291	0,000	0,000	0,000	51,095
1970/71	0,008	0,277	2,318	5,546	0,457	1,006	7,900	7,274	0,014	0,000	0,000	0,000	24,801
1971/72	0,013	0,464	1,937	5,395	8,456	13,576	0,418	0,005	0,001	0,000	0,000	0,156	30,421
1972/73	3,724	0,701	4,476	2,604	0,106	1,520	0,000	1,001	0,000	0,000	0,000	0,000	14,132
1973/74	0,000	0,621	1,960	0,652	2,456	0,405	4,297	0,000	0,068	0,000	0,000	0,000	10,460
1974/75	0,143	0,006	0,000	0,907	2,211	6,201	0,312	0,008	0,000	0,000	0,000	0,000	9,788
1975/76	0,000	0,000	4,091	0,503	6,104	5,843	4,394	0,066	0,000	0,000	0,000	0,038	21,040
1976/77	0,882	0,024	10,815	12,137	8,080	0,013	0,000	0,001	0,003	0,000	0,000	0,000	31,955
1977/78	0,435	2,658	5,975	0,685	7,185	0,520	3,433	0,168	0,000	0,000	0,000	0,000	21,058
1978/79	0,013	0,009	5,359	12,736	14,216	4,489	0,557	0,000	0,000	0,000	0,000	0,143	37,522
1979/80	2,569	0,002	0,026	0,553	0,982	2,166	0,003	2,145	0,000	0,000	0,000	0,016	8,461
1980/81	0,111	1,677	0,006	0,000	0,003	0,014	0,464	0,013	0,000	0,000	0,000	0,001	2,288
1981/82	0,000	0,000	10,669	6,656	3,421	0,826	0,892	0,000	0,000	0,000	0,000	0,000	22,465
1982/83	0,003	6,181	0,621	0,000	0,651	0,024	0,083	0,000	0,000	0,000	0,000	0,000	7,564
1983/84	0,000	9,161	7,011	0,477	1,306	9,204	0,161	1,370	0,000	0,000	0,000	0,000	28,690
1984/85	0,001	12,873	0,020	11,146	10,602	0,024	1,794	0,247	0,000	0,000	0,000	0,000	36,707
1985/86	0,000	1,478	2,867	1,432	13,249	1,647	1,028	0,000	0,000	0,000	0,000	0,000	21,701
1986/87	0,061	0,380	0,022	7,073	6,291	0,004	0,005	0,000	0,000	0,000	0,128	0,001	13,963
1987/88	1,750	0,531	8,443	6,317	0,889	0,004	0,001	0,083	0,003	0,000	0,000	0,000	18,020
1988/89	0,499	2,608	0,001	2,271	2,978	0,029	1,106	0,003	0,000	0,000	0,000	0,014	9,509
1989/90	0,225	14,737	34,297	7,021	0,046	3,306	4,738	0,000	0,000	0,000	0,000	0,000	64,371
1990/91	1,054	0,283	10,661	0,107	6,354	7,043	2,285	0,000	0,000	0,000	0,000	0,298	28,087
1991/92	1,191	0,334	0,285	0,345	0,758	0,427	0,456	0,000	0,729	0,000	0,000	0,001	4,526
1992/93	2,346	0,001	0,095	0,056	0,980	0,360	1,196	0,317	0,000	0,000	0,000	0,000	5,353
1993/94	2,346	2,041	0,023	1,227	2,187	0,001	0,125	0,011	0,000	0,000	0,000	0,007	7,968
1994/95	0,119	0,570	0,002	0,221	0,210	0,050	0,007	0,000	0,000	0,000	0,000	0,000	1,180
1995/96	0,000	0,328	23,233	47,631	4,812	4,477	0,711	2,816	0,000	0,000	0,000	0,005	84,012
1996/97	0,008	2,954	37,206	21,546	0,052	0,000	0,026	0,010	0,006	0,000	0,000	0,013	61,821
1997/98	0,075	3,600	10,622	1,908	4,735	0,337	0,115	0,073	0,000	0,000	0,000	0,010	21,476
1998/99	0,000	0,000	0,161	0,163	0,186	0,671	0,008	0,000	0,000	0,000	0,000	0,002	1,192
1999/00	1,528	0,009	0,043	0,020	0,004	0,003	1,169	0,526	0,000	0,000	0,000	0,000	3,302
2000/01	0,070	0,860	17,966	9,754	1,322	2,762	0,000	0,017	0,000	0,000	0,000	0,065	32,815
2001/02	0,059	0,039	0,073	0,033	0,028	1,522	0,384	0,009	0,000	0,000	0,000	0,031	2,178
2002/03	0,027	5,505	3,873	4,322	3,563	2,165	2,566	0,000	0,000	0,000	0,000	0,000	22,021
2003/04	14,123	2,375	9,961	0,306	5,969	5,951	1,735	3,130	0,000	0,000	0,000	0,000	43,551
2004/05	0,562	0,003	0,087	0,001	1,265	0,592	0,000	0,000	0,000	0,000	0,000	0,000	2,511
2005/06	0,100	0,235	0,193	1,866	1,829	1,737	0,130	0,000	0,000	0,000	0,000	0,000	6,089
2006/07	1,237	1,065	0,054	4,166	1,530	0,402	0,475	0,120	0,000	0,000	0,000	0,011	9,060
2007/08	0,010	0,085	1,196	0,332	0,517	0,225	0,383	0,020	0,000	0,000	0,000	1,986	4,755
2008/09	6,621	4,629	5,836	9,178	8,137	1,151	0,640	0,000	0,000	0,000	0,000	0,032	36,223
2009/10	0,018	0,012	15,932	13,889	26,090	9,844	2,181	0,226	0,010	0,000	0,000	0,079	68,280
2010/11	0,563	0,773	9,219	3,546	5,097	4,984	3,757	0,049	0,000	0,000	0,000	0,001	27,989
2011/12	0,173	1,912	0,006	0,044	0,008	0,007	0,137	0,004	0,000	0,000	0,000	0,138	2,430
2012/13	7,095	4,977	1,923	2,542	3,404	19,048	4,116	0,037	0,000	0,000	0,000	0,001	43,144
2013/14	0,027	0,002	0,169	1,696	3,628	0,111	0,583	0,001	0,000	0,000	0,000	0,141	6,357
2014/15	0,074	10,179	1,367	1,215	0,757	7,619	0,022	0,002	0,000	0,000	0,000	0,000	21,236
2015/16	0,182	0,760	0,006	0,237	0,989	0,227	0,341	0,432	0,000	0,000	0,000	0,000	3,174
2016/17	0,825	11,975	10,930	0,749	5,886	3,260	1,470	0,105	0,000	0,000	0,021	0,000	35,221
2017/18	0,014	0,104	0,893	1,541	2,396	17,582	4,010	0,007	0,000	0,000	0,000	0,000	26,547

ES063MSPF000206170 Embalse del Celemín

1940/41-2017/18

Serie completa

[hm ³]	Oct	Nov	Dic	Ene	Feb	Mar	Abr	May	Jun	Jul	Ago	Sep	Total
Máximo	14,123	24,185	37,206	47,631	26,800	19,048	7,900	7,274	0,729	0,000	0,128	1,986	95,344
Mínimo	0,000	0,000	0,000	0,000	0,003	0,000	0,000	0,000	0,000	0,000	0,000	0,000	1,180
Media	1,034	2,398	4,988	5,126	4,616	3,744	1,226	0,421	0,015	0,000	0,002	0,057	23,628

Percentil 1%	0,000	0,000	0,001	0,000	0,004	0,000	0,000	0,000	0,000	0,000	0,000	0,000	1,189
Percentil 5%	0,000	0,000	0,006	0,017	0,026	0,004	0,000	0,000	0,000	0,000	0,000	0,000	2,271
Percentil 10%	0,000	0,002	0,021	0,052	0,043	0,014	0,005	0,000	0,000	0,000	0,000	0,000	3,264
Percentil 25%	0,007	0,106	0,156	0,408	0,551	0,226	0,048	0,000	0,000	0,000	0,000	0,000	6,642
Percentil 50%	0,075	0,732	1,325	1,834	1,889	1,475	0,410	0,014	0,000	0,000	0,000	0,000	19,148
Desviación típica	2,329	4,005	8,026	8,704	6,221	5,029	1,782	1,121	0,089	0,000	0,015	0,236	21,419
Coef. variación	2,252	1,670	1,609	1,698	1,348	1,343	1,454	2,664	5,896	0,000	7,381	4,137	0,906

1980/81-2017/18

Serie para asignación y reserva

[hm ³]	Oct	Nov	Dic	Ene	Feb	Mar	Abr	May	Jun	Jul	Ago	Sep	Total
Máximo	14,123	14,737	37,206	47,631	26,090	19,048	4,738	3,130	0,729	0,000	0,128	1,986	84,012
Mínimo	0,000	0,000	0,001	0,000	0,003	0,000	0,000	0,000	0,000	0,000	0,000	0,000	1,180
Media	1,134	2,769	5,947	4,501	3,477	2,833	1,034	0,253	0,020	0,000	0,004	0,075	22,047

Percentil 1%	0,000	0,000	0,001	0,000	0,004	0,000	0,000	0,000	0,000	0,000	0,000	0,000	1,185
Percentil 5%	0,000	0,001	0,005	0,000	0,007	0,003	0,001	0,000	0,000	0,000	0,000	0,000	2,030
Percentil 10%	0,000	0,003	0,006	0,029	0,041	0,004	0,006	0,000	0,000	0,000	0,000	0,000	2,387
Percentil 25%	0,015	0,137	0,059	0,225	0,678	0,034	0,118	0,000	0,000	0,000	0,000	0,000	4,905
Percentil 50%	0,105	0,816	1,044	1,487	1,679	0,631	0,469	0,009	0,000	0,000	0,000	0,001	19,628
Desviación típica	2,686	3,987	9,246	8,577	4,880	4,597	1,296	0,695	0,118	0,000	0,021	0,324	21,073
Coef. variación	2,368	1,440	1,555	1,906	1,403	1,623	1,253	2,743	6,001	0,000	5,336	4,334	0,956

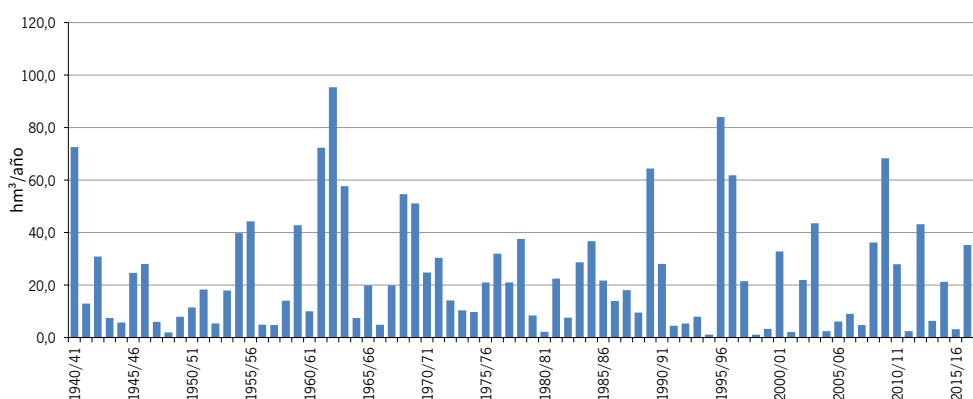
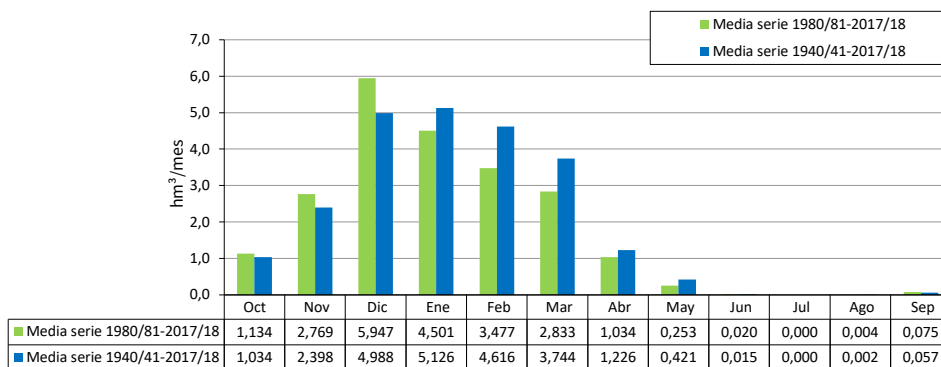

[hm ²]	ES063MSPF005200330 Río Celemin												
	Oct	Nov	Dic	Ene	Feb	Mar	Abr	May	Jun	Jul	Ago	Sep	Total
1940/41	9,434	4,250	1,206	28,188	25,777	6,391	7,418	0,132	0,000	0,000	0,000	0,010	82,806
1941/42	0,006	0,896	0,159	2,547	1,845	3,571	5,011	0,061	0,000	0,000	0,000	0,200	14,296
1942/43	7,869	5,236	9,330	1,794	0,213	9,680	0,829	0,003	0,000	0,000	0,000	0,001	34,955
1943/44	0,017	0,005	5,591	0,045	2,042	0,495	0,137	0,014	0,031	0,000	0,002	0,007	8,383
1944/45	0,090	0,764	0,723	4,090	0,122	0,727	0,000	0,000	0,000	0,000	0,000	0,000	6,517
1945/46	0,006	2,498	5,652	3,009	0,690	7,699	1,998	5,081	0,000	0,000	0,000	0,000	26,634
1946/47	0,028	1,564	0,021	8,249	13,113	8,111	0,002	0,013	0,000	0,000	0,000	0,000	31,103
1947/48	0,041	0,263	0,461	3,346	1,375	0,060	0,352	0,426	0,000	0,000	0,000	0,000	6,325
1948/49	0,042	0,000	1,042	0,259	0,142	0,089	0,091	0,001	0,000	0,000	0,000	0,517	2,184
1949/50	0,000	0,567	0,652	4,792	1,075	1,020	0,065	0,034	0,000	0,000	0,001	0,000	8,207
1950/51	0,109	0,000	0,996	1,811	4,835	4,461	0,415	0,038	0,000	0,000	0,000	0,001	12,666
1951/52	0,001	6,126	4,875	2,383	0,533	4,250	0,442	2,122	0,000	0,000	0,003	0,000	20,734
1952/53	0,000	0,140	0,224	1,762	1,618	1,473	0,299	0,000	0,000	0,000	0,000	0,000	5,516
1953/54	0,114	0,207	2,614	0,392	1,120	14,577	0,738	0,000	0,000	0,000	0,000	0,000	19,762
1954/55	0,000	0,330	0,662	11,747	19,681	11,557	0,042	0,090	0,000	0,000	0,000	0,000	44,108
1955/56	1,343	2,588	5,196	5,998	7,871	19,061	7,278	0,022	0,000	0,000	0,000	0,032	49,388
1956/57	0,000	0,073	0,006	0,366	0,035	0,082	2,422	2,101	0,003	0,000	0,000	0,000	5,087
1957/58	0,097	1,502	1,317	1,479	0,036	0,637	0,031	0,000	0,002	0,000	0,000	0,000	5,100
1958/59	0,000	0,002	9,915	2,112	0,877	2,560	0,006	0,583	0,000	0,000	0,000	0,001	16,057
1959/60	0,050	1,669	0,802	9,916	15,959	20,028	0,043	0,180	0,000	0,000	0,000	0,000	48,646
1960/61	5,868	1,301	1,758	1,125	0,029	0,182	0,231	0,719	0,002	0,000	0,000	0,002	11,216
1961/62	0,029	28,278	27,436	5,661	0,313	21,503	0,829	0,060	0,000	0,000	0,000	0,000	84,109
1962/63	2,912	6,134	22,049	40,647	30,486	1,498	3,470	1,011	0,005	0,000	0,000	0,002	108,214
1963/64	0,006	3,375	36,995	1,647	16,205	8,394	0,373	0,011	0,000	0,000	0,000	0,000	67,006
1964/65	0,000	0,265	1,485	1,989	2,284	1,928	0,025	0,000	0,000	0,000	0,000	0,402	8,377
1965/66	4,269	0,979	1,517	6,370	9,027	0,024	0,234	0,000	0,000	0,000	0,000	0,000	22,421
1966/67	0,161	0,749	0,042	0,296	4,158	0,007	0,043	0,000	0,001	0,000	0,000	0,000	5,458
1967/68	1,271	5,423	0,024	0,001	13,539	2,707	0,050	0,052	0,001	0,000	0,000	0,000	23,068
1968/69	0,006	5,303	1,681	13,181	24,911	11,942	5,425	0,244	0,004	0,000	0,000	0,256	62,953
1969/70	0,390	7,745	1,914	45,621	0,014	1,122	0,612	0,389	0,301	0,000	0,000	0,000	58,107
1970/71	0,008	0,282	2,625	6,238	0,457	1,035	8,677	8,242	0,014	0,000	0,000	0,000	27,579
1971/72	0,013	0,485	2,080	5,909	9,490	15,893	0,429	0,005	0,001	0,000	0,000	0,160	34,465
1972/73	4,183	0,747	5,266	3,228	0,115	1,695	0,000	1,092	0,000	0,000	0,000	0,000	16,325
1973/74	0,000	0,625	2,275	0,747	2,698	0,447	4,848	0,000	0,070	0,000	0,000	0,000	11,709
1974/75	0,148	0,007	0,000	0,988	2,276	7,430	0,342	0,008	0,000	0,000	0,000	0,000	11,199
1975/76	0,000	0,000	4,395	0,550	7,173	6,371	4,924	0,067	0,000	0,000	0,000	0,053	23,533
1976/77	1,001	0,024	12,062	13,891	9,292	0,014	0,000	0,001	0,003	0,000	0,000	0,000	36,287
1977/78	0,506	3,026	6,794	0,718	8,059	0,608	3,768	0,174	0,000	0,000	0,000	0,000	23,654
1978/79	0,016	0,009	6,031	14,291	16,346	5,193	0,610	0,000	0,000	0,000	0,000	0,164	42,660
1979/80	3,121	0,002	0,028	0,599	0,988	2,388	0,003	2,288	0,000	0,000	0,000	0,016	9,434
1980/81	0,120	1,847	0,011	0,000	0,003	0,015	0,520	0,013	0,000	0,000	0,000	0,001	2,531
1981/82	0,000	0,000	12,207	7,824	3,765	0,899	0,926	0,000	0,000	0,000	0,000	0,000	25,621
1982/83	0,003	7,283	0,716	0,000	0,704	0,025	0,084	0,000	0,000	0,000	0,000	0,000	8,816
1983/84	0,000	10,440	8,119	0,499	1,409	10,451	0,188	1,527	0,000	0,000	0,000	0,000	32,632
1984/85	0,001	15,563	0,023	13,740	11,801	0,025	2,075	0,285	0,000	0,000	0,000	0,000	43,513
1985/86	0,000	1,607	3,494	1,700	14,975	1,883	1,139	0,000	0,000	0,000	0,000	0,000	24,796
1986/87	0,061	0,448	0,024	8,314	7,230	0,004	0,005	0,000	0,000	0,000	0,153	0,001	16,240
1987/88	2,085	0,546	9,877	7,703	1,003	0,004	0,001	0,088	0,004	0,000	0,000	0,000	21,311
1988/89	0,579	2,734	0,001	2,448	3,078	0,030	1,147	0,003	0,000	0,000	0,000	0,014	10,033
1989/90	0,226	17,156	39,057	8,249	0,051	3,313	4,968	0,000	0,000	0,000	0,000	0,000	73,021
1990/91	1,147	0,295	11,201	0,108	6,940	7,829	2,507	0,000	0,000	0,000	0,000	0,361	30,388
1991/92	1,342	0,353	0,290	0,352	0,805	0,434	0,485	0,000	0,781	0,000	0,000	0,001	4,842
1992/93	2,507	0,001	0,098	0,059	1,011	0,368	1,268	0,324	0,000	0,000	0,000	0,000	5,635
1993/94	2,689	2,368	0,026	1,417	2,543	0,001	0,132	0,011	0,000	0,000	0,000	0,009	9,195
1994/95	0,138	0,607	0,002	0,241	0,216	0,051	0,007	0,000	0,000	0,000	0,000	0,000	1,261
1995/96	0,000	0,413	27,282	56,735	5,431	5,020	0,776	3,242	0,000	0,000	0,000	0,005	98,903
1996/97	0,010	3,735	45,691	25,093	0,053	0,000	0,026	0,010	0,006	0,000	0,000	0,014	74,638
1997/98	0,078	3,978	12,672	2,220	5,363	0,367	0,121	0,073	0,000	0,000	0,000	0,011	24,882
1998/99	0,000	0,000	0,172	0,164	0,187	0,696	0,008	0,000	0,000	0,000	0,000	0,002	1,230
1999/00	1,669	0,009	0,043	0,020	0,004	0,003	1,295	0,587	0,000	0,000	0,000	0,000	3,630
2000/01	0,074	0,939	21,067	11,396	1,434	3,081	0,000	0,017	0,000	0,000	0,000	0,069	38,078
2001/02	0,065	0,039	0,074	0,033	0,028	1,675	0,415	0,009	0,000	0,000	0,000	0,032	2,370
2002/03	0,027	6,322	4,372	4,986	3,798	2,367	2,832	0,000	0,000	0,000	0,000	0,000	24,706
2003/04	16,264	2,669	11,496	0,339	6,539	6,676	1,905	3,374	0,000	0,000	0,000	0,000	49,262
2004/05	0,616	0,003	0,095	0,001	1,360	0,624	0,000	0,000	0,000	0,000	0,000	0,000	2,699
2005/06	0,109	0,256	0,204	2,133	1,950	1,862	0,132	0,000	0,000	0,000	0,000	0,000	6,646
2006/07	1,350	1,163	0,054	4,706	1,592	0,412	0,490	0,121	0,000	0,000	0,000	0,012	9,899
2007/08	0,010	0,089	1,383	0,350	0,527	0,234	0,396	0,020	0,000	0,000	0,000	2,302	5,312
2008/09	7,409	5,164	6,462	10,425	8,981	1,249	0,680	0,000	0,000	0,000	0,000	0,035	40,406
2009/10	0,019	0,012	18,329	16,629	30,451	11,271	2,449	0,238	0,010	0,000	0,000	0,089	79,496
2010/11	0,636	0,851	10,601	4,144	5,785	5,669	4,139	0,049	0,000	0,000	0,000	0,001	31,874
2011/12	0,197	2,224	0,007	0,049	0,008	0,007	0,147	0,004	0,000	0,000	0,000	0,152	2,795
2012/13	8,243	5,647	2,209	2,939	3,830	21,916	4,731	0,038	0,000	0,000	0,000	0,001	49,553
2013/14	0,031	0,002	0,186	1,955	4,031	0,115	0,639	0,001	0,000	0,000	0,000	0,163	7,124
2014/15	0,079	11,956	1,576	1,423	0,786	8,731	0,022	0,002	0,000	0,000	0,000	0,000	24,575
2015/16	0,193	0,847	0,006	0,248	1,030	0,232	0,350	0,458	0,000	0,000	0,000	0,000	3,363
2016/17	0,911	14,215	12,564	0,859	6,514	3,630	1,597	0,106	0,000	0,000	0,029	0,000	40,427
2017/18	0,014	0,108	0,977	1,782	2,613	20,057	4,539	0,007	0,000	0,000	0,000	0,000	30,096

ES063MSPF005200330 Río Celemin

1940/41-2017/18

Serie completa

[hm ³]	Oct	Nov	Dic	Ene	Feb	Mar	Abr	May	Jun	Jul	Ago	Sep	Total
Máximo	16,264	28,278	45,691	56,735	30,486	21,916	8,677	8,242	0,781	0,000	0,153	2,302	108,214
Mínimo	0,000	0,000	0,000	0,000	0,003	0,000	0,000	0,000	0,000	0,000	0,000	0,000	1,230
Media	1,180	2,761	5,777	5,888	5,188	4,207	1,355	0,460	0,016	0,000	0,002	0,065	26,898

Percentil 1%	0,000	0,000	0,001	0,000	0,004	0,000	0,000	0,000	0,000	0,000	0,000	0,000	1,254
Percentil 5%	0,000	0,000	0,006	0,017	0,026	0,004	0,000	0,000	0,000	0,000	0,000	0,000	2,507
Percentil 10%	0,000	0,002	0,022	0,056	0,046	0,015	0,005	0,000	0,000	0,000	0,000	0,000	3,550
Percentil 25%	0,007	0,116	0,162	0,419	0,572	0,233	0,054	0,000	0,000	0,000	0,000	0,000	7,394
Percentil 50%	0,079	0,805	1,547	2,050	1,996	1,586	0,422	0,015	0,000	0,000	0,000	0,000	21,866
Desviación típica	2,674	4,697	9,429	10,132	7,119	5,741	1,998	1,249	0,094	0,000	0,018	0,273	24,795
Coef. variación	2,266	1,702	1,632	1,721	1,372	1,365	1,475	2,715	5,948	0,000	7,298	4,181	0,922

1980/81-2017/18

Serie para asignación y reserva

[hm ³]	Oct	Nov	Dic	Ene	Feb	Mar	Abr	May	Jun	Jul	Ago	Sep	Total
Máximo	16,264	17,156	45,691	56,735	30,451	21,916	4,968	3,374	0,781	0,000	0,153	2,302	98,903
Mínimo	0,000	0,000	0,001	0,000	0,003	0,000	0,000	0,000	0,000	0,000	0,000	0,000	1,230
Media	1,287	3,208	6,912	5,297	3,890	3,190	1,135	0,279	0,021	0,000	0,005	0,086	25,311

Percentil 1%	0,000	0,000	0,001	0,000	0,004	0,000	0,000	0,000	0,000	0,000	0,000	0,000	1,242
Percentil 5%	0,000	0,001	0,006	0,000	0,007	0,003	0,001	0,000	0,000	0,000	0,000	0,000	2,204
Percentil 10%	0,000	0,003	0,010	0,029	0,044	0,004	0,006	0,000	0,000	0,000	0,000	0,000	2,649
Percentil 25%	0,015	0,145	0,059	0,243	0,725	0,035	0,123	0,000	0,000	0,000	0,000	0,000	5,393
Percentil 50%	0,115	0,895	1,180	1,741	1,771	0,660	0,505	0,009	0,000	0,000	0,000	0,001	22,943
Desviación típica	3,085	4,699	10,913	10,198	5,632	5,262	1,435	0,773	0,127	0,000	0,025	0,375	24,649
Coef. variación	2,397	1,465	1,579	1,925	1,448	1,650	1,264	2,769	6,004	0,000	5,240	4,357	0,974

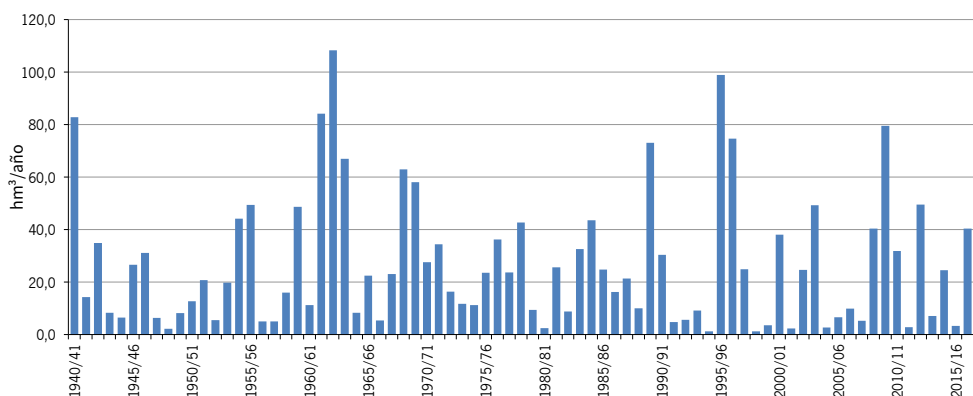
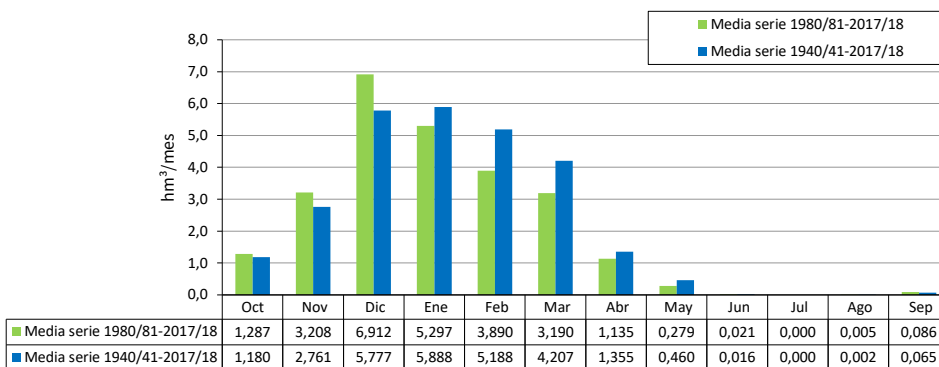

[hm ²]	ES063MSPF000117210 Río Barbate- Arroyo de Los Ballesteros												
	Oct	Nov	Dic	Ene	Feb	Mar	Abr	May	Jun	Jul	Ago	Sep	Total
1940/41	53,379	15,159	3,272	192,704	178,485	49,128	46,783	2,223	0,470	0,311	0,231	0,579	542,724
1941/42	0,258	7,141	1,061	17,110	8,015	24,651	34,555	0,784	0,228	0,143	0,105	1,732	95,783
1942/43	53,995	33,658	68,154	27,533	1,932	75,177	10,850	0,575	0,251	0,185	0,142	0,296	272,748
1943/44	0,496	0,101	49,200	0,737	11,758	2,706	1,275	0,363	0,430	0,074	0,094	0,204	67,436
1944/45	0,849	4,640	3,662	24,022	0,724	2,998	0,093	0,056	0,042	0,032	0,025	0,020	37,162
1945/46	0,112	16,701	54,354	19,026	3,560	54,690	23,409	46,484	0,763	0,321	0,218	0,164	219,802
1946/47	0,446	9,588	0,496	53,558	139,656	93,649	1,944	0,622	0,360	0,266	0,204	0,211	301,002
1947/48	1,427	3,184	16,353	54,552	21,504	1,057	8,235	8,088	0,321	0,215	0,165	0,129	115,229
1948/49	1,155	0,098	10,312	1,694	0,408	0,622	0,634	0,100	0,043	0,033	0,027	5,500	20,626
1949/50	0,127	3,814	4,292	31,571	4,319	6,581	0,536	0,329	0,054	0,041	0,032	0,027	51,724
1950/51	0,867	0,059	10,869	16,111	49,694	48,025	10,430	1,123	0,186	0,140	0,109	0,092	137,704
1951/52	0,196	61,964	47,382	20,581	3,171	36,824	7,487	25,430	0,730	0,308	0,231	0,181	204,485
1952/53	0,344	1,503	2,335	11,650	8,907	12,151	4,617	0,121	0,082	0,063	0,049	0,043	41,866
1953/54	1,066	1,294	38,468	2,314	8,562	88,809	7,355	0,270	0,156	0,112	0,085	0,066	148,558
1954/55	0,052	2,285	2,980	66,851	140,258	67,240	1,896	0,515	0,277	0,204	0,156	0,121	282,835
1955/56	30,078	23,362	49,614	41,419	66,525	133,475	59,372	1,852	0,509	0,278	0,200	1,710	408,394
1956/57	0,282	2,453	0,407	2,527	0,886	1,221	18,725	16,066	0,162	0,062	0,047	0,056	42,894
1957/58	6,942	19,886	21,340	11,248	0,680	8,066	0,776	0,095	0,083	0,055	0,043	0,033	69,247
1958/59	0,045	0,237	127,680	22,751	7,064	25,799	1,168	12,285	0,258	0,166	0,127	0,137	197,718
1959/60	0,714	9,926	11,269	60,634	151,240	177,756	9,625	3,032	0,561	0,411	0,315	0,245	425,729
1960/61	71,385	14,516	21,772	20,564	0,733	2,387	2,041	10,037	0,333	0,220	0,168	0,236	144,392
1961/62	0,455	216,939	145,384	41,709	10,104	166,695	12,709	1,064	0,577	0,378	0,291	0,226	596,532
1962/63	36,147	50,298	154,454	252,411	221,363	12,513	71,279	10,556	0,779	0,402	0,305	2,763	813,270
1963/64	0,258	35,567	301,939	11,864	115,076	56,282	5,815	0,600	0,434	0,283	0,218	0,169	528,505
1964/65	0,133	4,017	18,601	20,022	22,841	17,645	0,375	0,167	0,132	0,092	0,072	6,236	90,333
1965/66	44,355	18,171	19,978	65,961	91,363	1,786	3,992	0,364	0,265	0,199	0,154	0,134	246,722
1966/67	2,254	11,462	0,595	2,241	27,143	0,571	0,984	0,133	0,119	0,071	0,055	0,043	45,673
1967/68	10,973	48,385	0,847	0,200	83,934	25,785	3,507	0,414	0,214	0,155	0,122	0,093	174,630
1968/69	0,091	46,518	25,558	107,687	143,050	98,103	34,684	2,810	0,565	0,316	0,233	2,354	461,968
1969/70	3,448	59,602	11,784	320,373	2,689	7,317	5,952	3,787	3,769	0,222	0,162	0,125	419,231
1970/71	0,134	1,948	20,534	44,464	2,520	5,137	72,864	62,301	1,398	0,370	0,262	0,202	212,134
1971/72	0,253	1,700	14,264	38,494	52,909	95,234	2,215	0,974	0,241	0,171	0,129	1,320	207,903
1972/73	27,720	6,193	39,924	36,015	1,529	9,480	0,346	6,883	0,207	0,124	0,091	0,070	128,583
1973/74	0,056	0,977	18,447	3,047	8,557	2,926	24,919	0,409	0,713	0,108	0,074	0,056	60,288
1974/75	0,506	0,106	0,032	7,261	10,882	69,439	3,527	0,675	0,143	0,098	0,073	0,056	92,799
1975/76	0,044	0,037	24,251	4,172	46,793	30,845	34,792	1,266	0,202	0,119	0,091	1,237	143,849
1976/77	11,050	0,740	118,727	97,424	86,156	1,496	0,479	0,307	0,227	0,171	0,131	0,102	317,011
1977/78	11,097	23,464	58,329	6,996	60,433	9,247	34,124	4,403	0,302	0,173	0,126	0,096	208,790
1978/79	0,241	0,521	39,470	132,102	125,173	40,338	8,126	0,528	0,313	0,226	0,171	0,862	348,070
1979/80	63,778	0,928	0,554	7,147	7,967	24,328	0,777	19,955	0,272	0,115	0,078	0,347	126,246
1980/81	1,663	32,765	0,486	0,156	0,103	0,213	4,383	0,186	0,063	0,044	0,034	0,044	40,140
1981/82	0,021	0,017	78,072	51,628	27,562	6,409	6,057	0,225	0,146	0,107	0,083	0,067	170,394
1982/83	0,082	75,478	7,961	0,306	3,207	0,442	2,529	0,100	0,069	0,053	0,041	0,033	90,303
1983/84	1,075	81,408	45,584	2,273	7,407	52,191	1,711	9,836	0,323	0,159	0,113	0,086	202,165
1984/85	0,117	114,619	1,627	118,747	76,805	1,447	13,640	1,586	0,280	0,194	0,147	0,116	329,325
1985/86	0,089	11,601	26,872	14,148	100,299	21,341	14,603	0,396	0,223	0,161	0,123	0,129	189,984
1986/87	0,288	8,890	0,462	63,738	54,835	1,426	0,898	0,212	0,152	0,116	0,086	0,184	132,016
1987/88	17,870	6,277	100,789	90,092	11,772	1,030	0,353	6,651	0,870	0,203	0,139	0,108	236,155
1988/89	3,128	8,945	0,274	13,918	27,287	1,511	11,743	0,248	0,097	0,065	0,049	0,053	67,319
1989/90	0,561	134,234	228,257	65,849	2,426	7,695	24,030	0,387	0,197	0,140	0,107	0,083	463,965
1990/91	10,434	5,432	42,080	0,705	48,255	68,431	16,081	0,532	0,214	0,138	0,102	1,230	193,634
1991/92	16,307	2,658	0,992	0,908	2,791	1,570	4,989	0,109	4,452	0,088	0,039	0,053	34,955
1992/93	15,235	0,257	1,129	0,348	3,469	2,226	7,104	1,976	0,059	0,030	0,022	0,017	31,872
1993/94	23,794	24,123	0,650	10,965	26,189	0,398	2,239	0,376	0,088	0,066	0,052	0,141	89,079
1994/95	2,124	4,361	0,203	1,486	2,528	0,176	0,048	0,025	0,019	0,015	0,012	0,010	11,008
1995/96	0,007	5,349	179,376	391,104	28,763	31,014	11,435	23,874	0,574	0,284	0,203	0,354	672,336
1996/97	0,521	23,722	317,413	154,786	2,350	0,671	0,441	0,292	0,331	0,160	0,122	0,540	501,349
1997/98	0,390	36,393	110,882	30,550	67,889	5,372	2,209	2,807	0,197	0,150	0,117	0,962	257,917
1998/99	0,086	0,064	2,779	0,610	0,697	9,085	0,128	0,050	0,030	0,023	0,018	0,198	13,769
1999/00	20,703	0,349	3,195	0,753	0,079	0,054	17,175	2,192	0,174	0,073	0,050	0,042	44,837
2000/01	2,671	11,271	167,163	112,347	11,328	41,068	0,645	0,478	0,227	0,171	0,133	0,565	348,068
2001/02	1,577	0,721	0,667	1,122	0,168	14,194	3,476	0,193	0,074	0,052	0,040	0,496	22,780
2002/03	0,118	59,028	44,309	42,096	31,991	21,198	26,945	0,489	0,208	0,139	0,104	0,113	226,737
2003/04	73,006	27,308	90,300	3,873	50,248	45,007	12,290	19,544	0,402	0,182	0,126	0,095	322,381
2004/05	7,054	0,203	1,352	0,099	7,972	3,146	0,119	0,050	0,034	0,026	0,020	0,016	20,090
2005/06	1,862	1,292	1,179	22,694	10,349	12,588	1,624	0,110	0,076	0,053	0,042	0,052	51,923
2006/07	11,912	10,056	1,044	41,655	14,362	1,693	3,381	3,727	0,089	0,060	0,046	0,831	88,855
2007/08	0,102	0,236	5,743	2,862	3,667	0,980	7,007	0,431	0,075	0,055	0,043	5,853	27,054
2008/09	49,633	27,063	32,600	76,845	66,358	15,362	5,052	0,234	0,130	0,094	0,072	0,545	273,988
2009/10	0,251	0,873	178,695	129,428	242,395	94,411	11,945	1,684	0,670	0,298	0,227	1,060	661,936
2010/11	3,716	10,167	75,640	26,587	33,458	38,648	29,576	0,612	0,199	0,133	0,100	0,095	218,931
2011/12	2,482	23,509	0,659	0,873	0,101	0,192	2,263	0,291	0,048	0,036	0,028	1,199	31,681
2012/13	58,906	52,609	19,235	37,910	37,099	185,966	31,367	1,095	0,368	0,233	0,170	0,518	425,475
2013/14	0,491	0,099	2,489	18,946	45,597	2,620	8,269	0,210	0,120	0,086	0,066	1,324	80,316
2014/15	0,664	90,279	11,675	17,389	5,181	52,600	1,044	0,204	0,102	0,068	0,051	0,042	179,299
2015/16	3,248	7,283	0,209	3,581	11,356	1,751	3,518	5,815	0,128	0,064	0,046	0,036	37,036
2016/17	5,603	83,743	62,532	3,532	32,862	19,276	6,081	0,397	0,078	0,052	0,204	0,036	214,396
2017/18	0,342	0,879	4,993	8,739	10,601	145,191	29,830	1,017	0,294	0,198	0,148	0,128	202,360

ES063MSPF000117210 Río Barbate- Arroyo de Los Ballesteros

1940/41-2017/18

Serie completa

[hm ³]	Oct	Nov	Dic	Ene	Feb	Mar	Abr	May	Jun	Jul	Ago	Sep	Total
Máximo	73,006	216,939	317,413	391,104	242,395	185,966	72,864	62,301	4,452	0,411	0,816	6,236	813,270
Mínimo	0,007	0,017	0,032	0,099	0,079	0,054	0,048	0,025	0,019	0,015	0,012	0,010	11,008
Media	9,940	22,342	43,699	44,390	38,953	32,010	11,532	4,317	0,372	0,150	0,124	0,586	208,416

Percentil 1%	0,018	0,032	0,164	0,143	0,096	0,148	0,082	0,044	0,028	0,021	0,017	0,015	13,134
Percentil 5%	0,051	0,093	0,387	0,342	0,372	0,370	0,313	0,090	0,043	0,032	0,025	0,026	22,457
Percentil 10%	0,088	0,174	0,537	0,748	0,730	0,657	0,467	0,110	0,062	0,043	0,033	0,036	34,030
Percentil 25%	0,251	1,056	1,420	3,168	3,272	1,760	1,646	0,254	0,106	0,066	0,049	0,059	67,348
Percentil 50%	0,967	8,086	17,400	19,524	11,557	12,332	5,433	0,554	0,214	0,139	0,106	0,131	176,965
Desviación típica	18,403	35,905	66,895	69,729	53,103	43,993	15,644	9,937	0,657	0,099	0,108	1,195	177,742
Coef. variación	1,851	1,607	1,531	1,571	1,363	1,374	1,357	2,302	1,765	0,658	0,873	2,038	0,853

1980/81-2017/18

Serie para asignación y reserva

[hm ³]	Oct	Nov	Dic	Ene	Feb	Mar	Abr	May	Jun	Jul	Ago	Sep	Total
Máximo	73,006	134,234	317,413	391,104	242,395	185,966	31,367	23,874	4,452	0,298	0,816	5,853	672,336
Mínimo	0,007	0,017	0,203	0,099	0,079	0,054	0,048	0,025	0,019	0,015	0,012	0,010	11,008
Media	8,898	25,883	48,673	41,149	29,205	23,910	8,585	2,333	0,313	0,112	0,107	0,459	189,627

Percentil 1%	0,013	0,034	0,205	0,120	0,087	0,099	0,074	0,034	0,023	0,018	0,014	0,012	12,029
Percentil 5%	0,073	0,094	0,265	0,284	0,103	0,190	0,126	0,050	0,033	0,025	0,020	0,017	19,142
Percentil 10%	0,088	0,226	0,479	0,531	0,538	0,342	0,414	0,106	0,056	0,034	0,026	0,035	25,772
Percentil 25%	0,301	0,982	1,065	1,213	3,272	1,432	1,835	0,210	0,077	0,054	0,043	0,052	41,314
Percentil 50%	1,762	9,501	6,852	14,033	11,564	5,890	5,020	0,396	0,149	0,091	0,077	0,115	174,846
Desviación típica	16,815	35,190	75,243	71,575	43,464	40,709	9,217	5,095	0,713	0,072	0,131	0,979	174,720
Coef. variación	1,890	1,360	1,546	1,739	1,488	1,703	1,074	2,184	2,281	0,645	1,228	2,131	0,921

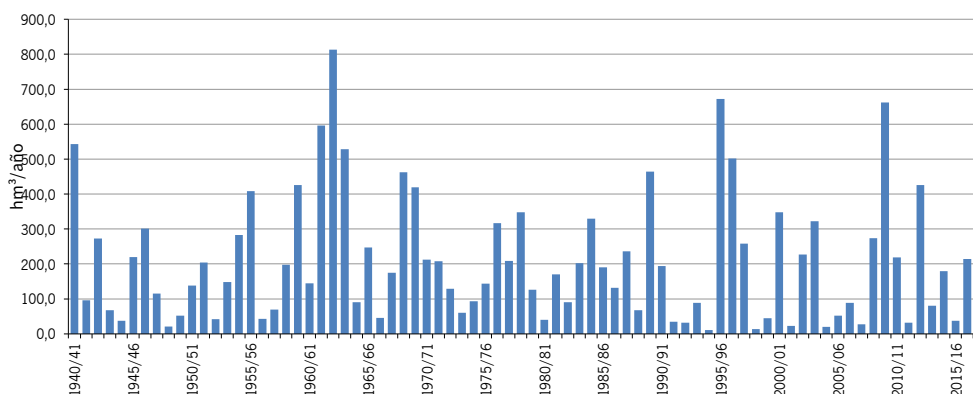
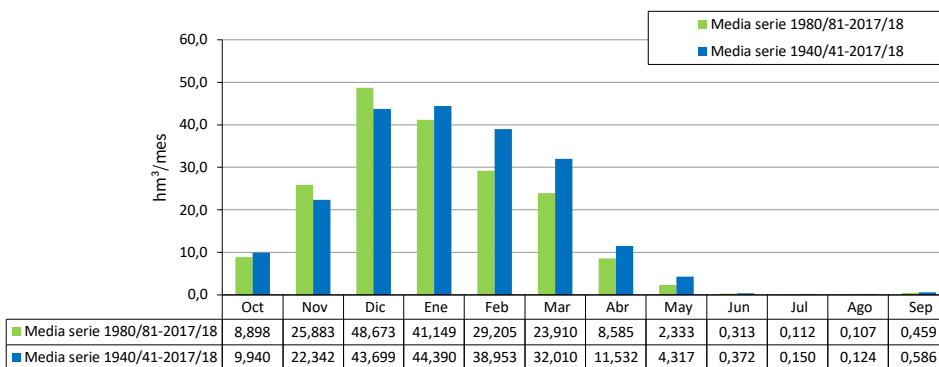

[hm ²]	ES063MSPF000119070 Río Barbate II												
	Oct	Nov	Dic	Ene	Feb	Mar	Abr	May	Jun	Jul	Ago	Sep	Total
1940/41	54,232	16,011	3,510	198,787	185,807	51,263	48,792	2,884	0,713	0,401	0,265	0,597	563,263
1941/42	0,263	7,514	1,187	17,851	8,710	25,534	36,124	1,198	0,382	0,200	0,126	1,891	100,983
1942/43	57,498	35,919	71,312	29,177	2,455	77,794	11,524	0,808	0,337	0,217	0,153	0,303	287,498
1943/44	0,503	0,104	51,469	1,180	12,383	2,890	1,341	0,387	0,439	0,078	0,095	0,204	71,074
1944/45	0,858	4,780	3,858	24,927	0,922	3,110	0,127	0,069	0,046	0,034	0,026	0,020	38,777
1945/46	0,113	17,372	56,400	19,836	3,812	56,470	24,085	47,714	1,104	0,448	0,265	0,182	227,800
1946/47	0,458	9,905	0,540	54,820	144,466	96,929	2,868	0,966	0,487	0,314	0,222	0,218	312,194
1947/48	1,453	3,312	16,670	55,937	22,530	1,306	8,568	8,262	0,374	0,235	0,172	0,131	118,952
1948/49	1,167	0,101	10,990	1,854	0,457	0,641	0,651	0,104	0,045	0,034	0,027	5,760	21,829
1949/50	0,157	3,966	4,393	32,494	4,469	6,695	0,568	0,341	0,059	0,042	0,033	0,027	53,245
1950/51	0,901	0,061	11,292	16,471	50,875	48,916	10,696	1,215	0,220	0,153	0,113	0,094	141,006
1951/52	0,197	63,664	48,453	21,091	3,353	37,093	7,606	25,864	0,825	0,343	0,244	0,185	208,920
1952/53	0,347	1,549	2,403	11,816	8,952	12,233	4,649	0,129	0,085	0,064	0,050	0,044	42,321
1953/54	1,085	1,297	40,417	2,660	9,028	90,949	7,863	0,456	0,226	0,138	0,095	0,070	154,281
1954/55	0,053	2,324	3,051	70,160	145,354	69,561	2,677	0,805	0,385	0,244	0,171	0,127	294,912
1955/56	30,891	23,708	50,507	42,453	68,416	137,660	61,951	2,629	0,808	0,389	0,241	1,737	421,390
1956/57	0,289	2,495	0,441	2,585	0,903	1,228	19,149	16,166	0,186	0,071	0,051	0,057	43,621
1957/58	6,957	20,478	21,798	11,627	0,793	8,135	0,800	0,105	0,088	0,058	0,044	0,034	70,917
1958/59	0,046	0,279	132,327	23,700	7,531	26,323	1,340	12,390	0,289	0,178	0,131	0,139	204,672
1959/60	0,718	10,428	11,396	62,840	156,326	183,066	10,967	3,552	0,748	0,480	0,341	0,255	441,116
1960/61	73,576	15,302	22,343	20,961	0,866	2,452	2,068	10,177	0,352	0,227	0,171	0,239	148,735
1961/62	0,463	227,544	152,874	44,514	11,127	171,356	13,903	1,493	0,737	0,437	0,313	0,235	624,994
1962/63	37,067	52,551	160,301	261,732	230,089	14,644	72,640	11,155	0,982	0,478	0,333	2,773	844,746
1963/64	0,263	36,204	314,615	13,927	119,419	58,678	6,679	0,920	0,553	0,328	0,234	0,176	551,996
1964/65	0,135	4,200	19,340	20,859	23,365	18,252	0,536	0,227	0,154	0,101	0,075	6,378	93,621
1965/66	46,758	19,161	20,802	67,485	95,013	2,640	4,330	0,639	0,313	0,216	0,161	0,137	257,654
1966/67	2,267	11,983	0,688	2,297	28,394	0,830	1,108	0,173	0,134	0,077	0,057	0,044	48,053
1967/68	11,405	51,535	1,413	0,404	88,149	27,566	4,063	0,621	0,290	0,183	0,132	0,097	185,858
1968/69	0,093	49,819	26,900	111,749	148,650	101,468	36,693	3,549	0,840	0,419	0,271	2,520	482,970
1969/70	3,537	61,336	12,400	334,011	4,548	8,287	6,579	3,992	3,854	0,250	0,172	0,129	439,094
1970/71	0,136	2,074	21,992	45,971	2,892	5,357	74,808	64,262	1,915	0,558	0,333	0,228	220,526
1971/72	0,263	1,734	14,535	39,425	54,779	99,172	3,136	1,313	0,367	0,218	0,147	1,328	216,416
1972/73	28,493	6,461	42,085	37,831	2,085	10,302	0,636	7,130	0,312	0,163	0,106	0,076	135,681
1973/74	0,058	1,044	19,319	3,315	8,855	3,098	26,406	0,779	0,861	0,160	0,094	0,063	64,053
1974/75	0,520	0,110	0,035	7,718	11,596	73,277	4,306	0,966	0,245	0,136	0,087	0,061	99,058
1975/76	0,045	0,039	25,152	4,521	48,537	32,103	35,919	1,652	0,351	0,175	0,111	1,320	149,926
1976/77	11,454	0,782	122,452	102,347	89,710	2,580	0,878	0,455	0,282	0,191	0,139	0,105	331,377
1977/78	11,335	25,257	60,526	8,474	63,253	10,143	35,523	4,970	0,467	0,234	0,149	0,105	220,436
1978/79	0,284	0,530	41,338	136,999	131,134	42,874	9,286	0,922	0,459	0,280	0,192	0,870	365,169
1979/80	64,931	1,204	0,666	7,486	8,390	25,037	0,978	20,435	0,385	0,157	0,094	0,353	130,117
1980/81	1,732	33,051	0,554	0,181	0,113	0,218	4,829	0,236	0,086	0,053	0,037	0,046	41,135
1981/82	0,022	0,017	79,952	54,352	29,528	7,111	6,583	0,409	0,215	0,132	0,093	0,070	178,483
1982/83	0,084	78,287	8,642	0,545	3,391	0,509	2,562	0,113	0,074	0,055	0,042	0,033	94,335
1983/84	1,075	85,012	49,573	3,176	7,952	55,200	2,428	10,297	0,456	0,208	0,131	0,093	215,602
1984/85	0,120	118,889	2,619	124,768	80,027	2,498	14,487	1,891	0,399	0,239	0,164	0,122	346,223
1985/86	0,091	11,905	28,580	14,788	103,336	22,589	15,281	0,635	0,312	0,194	0,135	0,133	197,979
1986/87	0,289	9,141	0,516	66,350	56,967	2,223	1,196	0,323	0,194	0,131	0,823	0,187	138,340
1987/88	18,811	6,682	105,616	96,345	13,731	1,650	0,584	6,747	0,908	0,219	0,145	0,111	251,549
1988/89	3,542	10,458	0,517	14,903	29,017	2,084	12,157	0,397	0,153	0,086	0,056	0,056	73,426
1989/90	0,572	139,886	239,850	70,307	3,908	8,252	24,575	0,553	0,258	0,163	0,116	0,087	488,526
1990/91	10,860	5,579	43,041	0,909	50,495	70,607	17,170	0,914	0,356	0,191	0,122	1,312	201,555
1991/92	16,808	2,796	1,200	0,972	3,563	1,821	5,209	0,172	4,528	0,101	0,044	0,055	37,269
1992/93	15,502	0,293	1,151	0,360	3,487	2,239	7,183	2,012	0,067	0,033	0,023	0,018	32,367
1993/94	24,702	24,931	0,837	11,462	26,922	0,580	2,338	0,414	0,101	0,071	0,053	0,144	92,554
1994/95	2,129	4,423	0,214	1,509	2,564	0,185	0,052	0,027	0,020	0,015	0,012	0,010	11,161
1995/96	0,007	5,600	187,711	409,409	32,472	33,323	12,273	24,424	0,744	0,347	0,227	0,362	706,899
1996/97	0,527	25,725	334,510	163,351	4,332	1,411	0,716	0,395	0,370	0,174	0,128	0,546	532,183
1997/98	0,548	37,767	115,334	32,842	69,799	6,007	2,489	2,901	0,232	0,163	0,122	0,969	269,172
1998/99	0,088	0,065	2,898	0,663	0,711	9,105	0,133	0,052	0,031	0,024	0,018	0,199	13,986
1999/00	21,285	0,417	3,232	0,767	0,084	0,056	17,761	2,578	0,244	0,099	0,059	0,106	46,689
2000/01	2,734	11,451	174,812	116,718	12,752	42,136	1,005	0,612	0,277	0,190	0,140	0,613	363,440
2001/02	1,619	0,796	0,839	1,142	0,176	14,738	3,654	0,233	0,089	0,058	0,042	0,509	23,895
2002/03	0,123	61,477	46,238	44,030	33,287	22,034	28,001	0,788	0,319	0,180	0,119	0,119	236,714
2003/04	76,534	29,156	96,049	5,004	52,385	46,601	13,150	20,220	0,588	0,251	0,151	0,105	340,194
2004/05	7,276	0,218	1,430	0,109	8,466	3,413	0,162	0,066	0,040	0,028	0,021	0,016	21,246
2005/06	1,924	1,333	1,231	24,025	11,020	13,101	1,771	0,162	0,095	0,060	0,045	0,054	54,822
2006/07	12,598	10,637	1,152	42,281	14,698	1,796	3,518	3,757	0,099	0,063	0,047	0,832	91,478
2007/08	0,104	0,261	6,271	3,050	3,857	1,049	7,130	0,448	0,082	0,058	0,044	5,860	28,214
2008/09	51,189	28,573	34,253	80,028	69,033	16,274	5,445	0,368	0,179	0,112	0,078	0,560	286,092
2009/10	0,295	0,883	184,193	137,256	255,916	100,247	14,210	2,594	0,979	0,413	0,270	1,085	698,341
2010/11	3,886	10,377	76,910	27,787	34,578	39,863	30,299	0,844	0,285	0,165	0,112	0,099	225,205
2011/12	2,513	24,297	0,785	0,944	0,120	0,203	2,301	0,296	0,050	0,036	0,028	1,226	32,798
2012/13	60,669	54,673	20,397	39,230	38,330	192,317	33,846	1,877	0,658	0,341	0,210	0,533	443,081
2013/14	0,507	0,103	2,552	19,533	46,547	2,815	8,587	0,266	0,141	0,093	0,069	1,408	82,622
2014/15	0,695	94,114	12,617	18,084	5,474	54,783	1,565	0,395	0,173	0,095	0,061	0,045	188,100
2015/16	3,297	7,507	0,236	3,658	11,543	1,789	3,577	5,909	0,140	0,068	0,048	0,037	37,808
2016/17	5,810	88,484	66,520	4,619	34,201	20,112	6,584	0,540	0,129	0,071	0,212	0,039	227,320
2017/18	0,343	0,897	5,197	8,919	10,898	149,377	31,170	1,424	0,445	0,254	0,169	0,136	209,229

ES063MSPF000119070 Río Barbate II

1940/41-2017/18

Serie completa

[hm ³]	Oct	Nov	Dic	Ene	Feb	Mar	Abr	May	Jun	Jul	Ago	Sep	Total
Máximo	76,534	227,544	334,510	409,409	255,916	192,317	74,808	64,262	4,528	0,558	0,823	6,378	844,746
Mínimo	0,007	0,017	0,035	0,109	0,084	0,056	0,052	0,027	0,020	0,015	0,012	0,010	11,161
Media	10,284	23,337	45,646	46,393	40,693	33,311	12,164	4,592	0,464	0,184	0,137	0,606	217,811

Percentil 1%	0,019	0,034	0,173	0,164	0,106	0,155	0,110	0,046	0,028	0,022	0,017	0,015	13,337
Percentil 5%	0,052	0,095	0,504	0,524	0,415	0,465	0,480	0,099	0,046	0,034	0,025	0,026	23,585
Percentil 10%	0,090	0,186	0,633	0,934	0,892	0,983	0,646	0,152	0,072	0,050	0,036	0,038	35,928
Percentil 25%	0,263	1,227	1,673	3,401	3,870	2,463	1,845	0,389	0,140	0,073	0,054	0,070	70,956
Percentil 50%	0,988	8,328	17,995	20,347	12,568	12,667	6,012	0,879	0,301	0,164	0,120	0,136	186,979
Desviación típica	19,052	37,518	69,922	72,742	55,258	45,371	16,120	10,163	0,689	0,128	0,115	1,225	186,070
Coef. variación	1,852	1,608	1,532	1,568	1,358	1,362	1,325	2,213	1,483	0,694	0,840	2,022	0,854

1980/81-2017/18

Serie para asignación y reserva

[hm ³]	Oct	Nov	Dic	Ene	Feb	Mar	Abr	May	Jun	Jul	Ago	Sep	Total
Máximo	76,534	139,886	334,510	409,409	255,916	192,317	33,846	24,424	4,528	0,413	0,823	5,860	706,899
Mínimo	0,007	0,017	0,214	0,109	0,084	0,056	0,052	0,027	0,020	0,015	0,012	0,010	11,161
Media	9,234	27,004	51,006	43,273	30,676	25,008	9,105	2,534	0,382	0,138	0,116	0,472	198,948

Percentil 1%	0,013	0,035	0,222	0,136	0,094	0,104	0,082	0,036	0,024	0,018	0,014	0,013	12,207
Percentil 5%	0,075	0,098	0,474	0,333	0,119	0,200	0,158	0,064	0,039	0,027	0,021	0,017	20,157
Percentil 10%	0,090	0,248	0,543	0,627	0,551	0,422	0,677	0,147	0,062	0,035	0,027	0,035	26,918
Percentil 25%	0,307	1,006	1,164	1,234	3,870	1,791	2,310	0,302	0,096	0,061	0,044	0,055	42,524
Percentil 50%	1,828	10,418	7,456	14,846	13,241	6,559	5,327	0,546	0,204	0,107	0,086	0,121	183,292
Desviación típica	17,469	36,667	78,825	75,031	45,558	42,110	9,614	5,204	0,730	0,097	0,134	0,984	184,075
Coef. variación	1,892	1,358	1,545	1,734	1,485	1,684	1,056	2,054	1,912	0,702	1,156	2,084	0,925

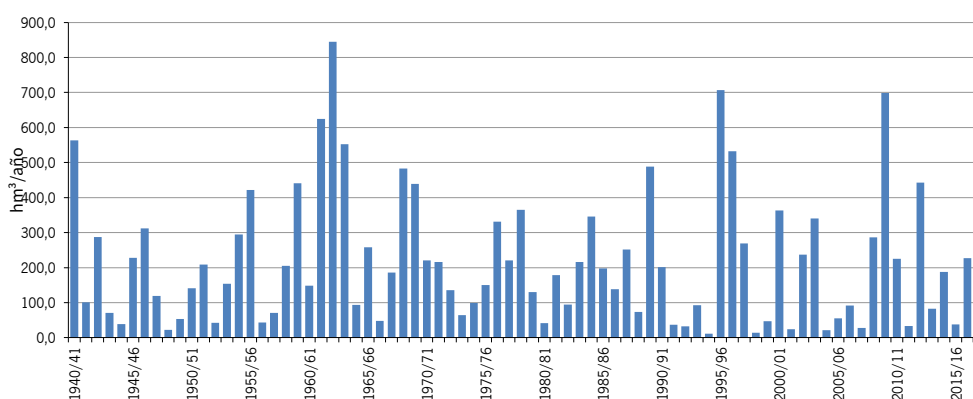
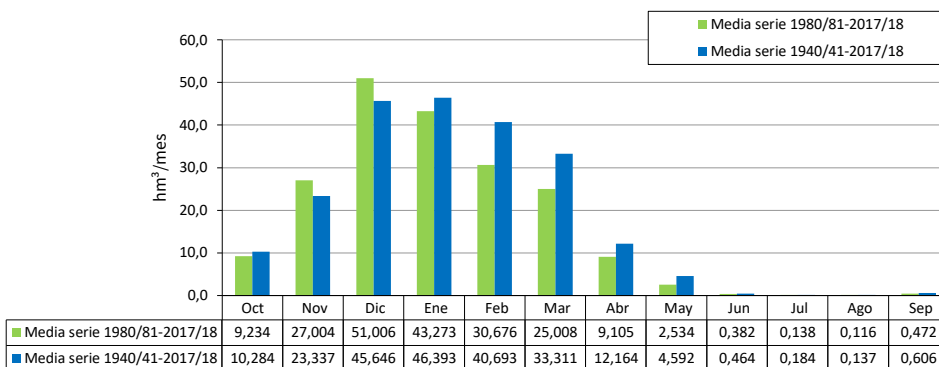

[hm ³]	ES063MSPF000206180 Embalse del Almodóvar												
	Oct	Nov	Dic	Ene	Feb	Mar	Abr	May	Jun	Jul	Ago	Sep	Total
1940/41	2,079	1,912	0,541	4,764	4,421	0,698	1,173	0,065	0,001	0,000	0,000	0,000	15,654
1941/42	0,003	0,213	0,328	1,205	1,117	1,430	2,080	0,060	0,000	0,000	0,000	0,017	6,453
1942/43	1,005	2,417	1,098	0,650	0,196	1,553	0,374	0,001	0,000	0,000	0,000	0,001	7,294
1943/44	0,022	0,011	1,671	0,028	0,825	0,246	0,199	0,045	0,007	0,000	0,019	0,026	3,098
1944/45	0,034	0,407	0,664	1,400	0,145	0,334	0,008	0,001	0,000	0,000	0,000	0,000	2,992
1945/46	0,008	0,606	1,798	1,776	0,357	1,527	0,592	1,009	0,000	0,000	0,000	0,000	7,673
1946/47	0,026	0,545	0,045	1,721	3,290	1,812	0,009	0,002	0,000	0,000	0,000	0,001	7,451
1947/48	0,054	0,280	0,414	1,190	0,642	0,019	0,582	0,213	0,000	0,000	0,000	0,000	3,394
1948/49	0,037	0,004	0,357	0,166	0,194	0,085	0,054	0,001	0,000	0,000	0,000	0,264	1,163
1949/50	0,001	0,185	0,693	1,732	0,147	0,186	0,039	0,021	0,000	0,000	0,000	0,000	3,006
1950/51	0,065	0,006	0,226	0,410	1,870	1,027	0,175	0,025	0,000	0,000	0,000	0,007	3,810
1951/52	0,006	1,271	0,476	0,592	0,217	0,555	0,132	0,538	0,000	0,000	0,000	0,000	3,787
1952/53	0,007	0,328	0,289	0,882	0,825	0,659	0,206	0,000	0,000	0,000	0,000	0,000	3,196
1953/54	0,076	0,193	0,937	0,178	0,858	2,055	0,246	0,000	0,000	0,000	0,000	0,000	4,543
1954/55	0,001	0,064	0,278	1,944	2,885	1,509	0,012	0,000	0,000	0,000	0,000	0,000	6,694
1955/56	0,366	1,071	1,514	1,949	2,483	2,782	1,811	0,000	0,000	0,000	0,000	0,065	12,043
1956/57	0,002	0,148	0,073	0,432	0,115	0,074	0,886	0,332	0,001	0,000	0,000	0,000	2,064
1957/58	0,058	0,759	1,532	0,533	0,149	0,357	0,048	0,005	0,011	0,000	0,000	0,000	3,453
1958/59	0,006	0,037	3,052	1,063	0,699	0,596	0,010	0,144	0,000	0,000	0,000	0,001	5,608
1959/60	0,069	0,468	0,340	2,033	3,052	2,353	0,054	0,077	0,000	0,000	0,000	0,000	8,445
1960/61	1,910	0,371	0,463	0,295	0,092	0,161	0,115	0,302	0,001	0,000	0,000	0,003	3,713
1961/62	0,043	5,096	4,916	0,711	0,287	3,251	0,214	0,007	0,002	0,000	0,000	0,000	14,528
1962/63	0,498	1,691	4,623	5,454	4,082	0,289	0,571	0,379	0,006	0,000	0,000	0,002	17,593
1963/64	0,007	1,309	6,802	0,522	3,206	1,334	0,285	0,000	0,002	0,000	0,000	0,000	13,468
1964/65	0,004	0,332	1,123	0,867	0,766	0,555	0,004	0,001	0,000	0,000	0,000	0,188	3,839
1965/66	1,652	0,612	0,633	1,237	1,831	0,032	0,176	0,001	0,000	0,000	0,000	0,002	6,174
1966/67	0,162	0,411	0,099	0,207	2,142	0,042	0,053	0,001	0,013	0,000	0,000	0,000	3,131
1967/68	0,484	1,520	0,081	0,024	3,150	1,187	0,050	0,023	0,002	0,000	0,002	0,000	6,525
1968/69	0,005	1,354	0,709	2,453	5,017	2,236	1,037	0,052	0,001	0,000	0,000	0,031	12,896
1969/70	0,362	2,311	0,860	7,622	0,165	0,450	0,265	0,283	0,081	0,000	0,000	0,000	12,397
1970/71	0,011	0,113	1,046	1,788	0,105	0,628	2,076	1,538	0,022	0,000	0,000	0,000	7,327
1971/72	0,017	0,278	0,941	1,992	1,799	2,813	0,146	0,006	0,001	0,000	0,000	0,048	8,039
1972/73	1,273	0,273	1,096	0,505	0,224	0,495	0,001	0,348	0,000	0,000	0,000	0,000	4,215
1973/74	0,003	0,339	1,261	0,289	1,090	0,243	1,383	0,006	0,059	0,000	0,000	0,000	4,673
1974/75	0,053	0,015	0,005	0,351	0,982	1,087	0,119	0,005	0,000	0,000	0,000	0,000	2,618
1975/76	0,001	0,034	1,587	0,448	1,240	1,306	1,150	0,034	0,001	0,000	0,000	0,003	5,802
1976/77	0,369	0,026	2,546	3,115	1,904	0,057	0,000	0,003	0,006	0,000	0,000	0,000	8,027
1977/78	0,200	0,918	1,477	0,828	1,491	0,366	1,128	0,082	0,000	0,000	0,000	0,000	6,490
1978/79	0,015	0,034	2,095	2,442	2,732	1,476	0,183	0,000	0,000	0,000	0,000	0,168	9,144
1979/80	2,534	0,041	0,174	1,024	1,171	1,272	0,087	0,865	0,000	0,000	0,000	0,012	7,180
1980/81	0,027	0,763	0,047	0,011	0,086	0,086	0,578	0,033	0,000	0,000	0,000	0,002	1,632
1981/82	0,001	0,002	2,872	1,248	0,753	0,219	0,395	0,000	0,000	0,000	0,000	0,000	5,491
1982/83	0,010	0,901	0,263	0,003	0,342	0,032	0,068	0,000	0,000	0,000	0,000	0,000	1,620
1983/84	0,000	1,158	1,263	0,155	0,365	1,361	0,024	0,443	0,000	0,000	0,000	0,000	4,769
1984/85	0,005	2,220	0,068	1,477	1,440	0,032	0,251	0,016	0,000	0,000	0,000	0,000	5,510
1985/86	0,000	0,481	0,526	0,511	2,014	0,310	0,158	0,000	0,000	0,000	0,000	0,000	4,001
1986/87	0,129	0,251	0,047	1,927	1,344	0,015	0,039	0,000	0,000	0,000	0,200	0,001	3,953
1987/88	0,494	0,274	1,157	1,339	0,677	0,036	0,007	0,013	0,002	0,000	0,000	0,000	3,999
1988/89	0,341	1,014	0,027	1,154	1,524	0,102	0,377	0,035	0,000	0,000	0,000	0,005	4,580
1989/90	0,082	3,487	11,125	1,282	0,156	1,134	1,897	0,001	0,000	0,000	0,000	0,000	19,164
1990/91	0,371	0,130	3,524	0,124	2,333	1,034	0,266	0,000	0,000	0,000	0,000	0,041	7,824
1991/92	0,435	0,481	0,309	0,137	0,456	0,198	0,128	0,001	0,073	0,000	0,000	0,003	2,221
1992/93	0,491	0,009	0,074	0,060	0,557	0,374	0,642	0,144	0,000	0,000	0,000	0,000	2,351
1993/94	0,779	0,857	0,049	0,474	0,667	0,004	0,132	0,003	0,000	0,000	0,000	0,003	2,969
1994/95	0,084	0,171	0,014	0,130	0,084	0,045	0,015	0,000	0,001	0,000	0,000	0,000	0,543
1995/96	0,004	0,209	5,057	6,900	1,980	0,964	0,417	1,288	0,000	0,000	0,000	0,008	16,827
1996/97	0,029	0,964	8,374	3,230	0,072	0,001	0,079	0,004	0,009	0,000	0,002	0,012	12,775
1997/98	0,091	1,889	3,018	0,901	2,115	0,384	0,084	0,023	0,000	0,000	0,000	0,040	8,546
1998/99	0,001	0,006	0,144	0,306	0,196	0,198	0,119	0,001	0,000	0,000	0,000	0,012	0,983
1999/00	0,997	0,121	0,224	0,212	0,049	0,028	1,407	0,378	0,000	0,000	0,000	0,002	3,421
2000/01	0,186	0,483	5,961	3,071	0,943	0,823	0,001	0,013	0,000	0,000	0,000	0,052	11,534
2001/02	0,035	0,064	0,589	0,064	0,159	0,891	0,447	0,024	0,001	0,000	0,000	0,026	2,300
2002/03	0,101	3,172	1,386	1,621	1,497	0,954	0,869	0,000	0,000	0,000	0,000	0,002	9,602
2003/04	2,519	1,225	3,594	0,183	1,626	0,939	0,680	0,834	0,000	0,000	0,000	0,000	11,599
2004/05	0,100	0,034	0,199	0,005	1,539	0,429	0,003	0,000	0,000	0,000	0,000	0,000	2,310
2005/06	0,119	0,174	0,316	1,412	1,399	0,998	0,169	0,000	0,001	0,000	0,002	0,000	4,589
2006/07	0,512	0,411	0,087	1,043	0,817	0,118	0,206	0,123	0,000	0,000	0,000	0,020	3,337
2007/08	0,005	0,161	0,697	0,487	0,802	0,282	0,694	0,082	0,000	0,000	0,000	0,326	3,535
2008/09	1,872	2,006	2,810	2,869	3,320	0,282	0,242	0,000	0,000	0,000	0,000	0,018	13,419
2009/10	0,046	0,041	5,751	5,309	6,324	2,361	0,338	0,097	0,010	0,000	0,000	0,007	20,284
2010/11	0,252	1,054	4,024	2,073	1,375	1,394	0,733	0,122	0,002	0,000	0,000	0,004	11,033
2011/12	0,281	0,933	0,041	0,153	0,044	0,018	0,296	0,004	0,000	0,000	0,000	0,304	2,074
2012/13	0,831	2,945	0,565	1,467	0,642	4,369	0,963	0,032	0,000	0,000	0,000	0,006	11,819
2013/14	0,032	0,036	0,513	1,587	1,622	0,145	0,275	0,004	0,003	0,000	0,000	0,011	4,226
2014/15	0,158	2,801	0,637	0,748	0,550	1,607	0,028	0,001	0,000	0,050	0,000	0,000	6,530
2015/16	0,260	0,215	0,020	0,748	0,751	0,361	0,409	0,341	0,000	0,000	0,000	0,000	3,106
2016/17	0,210	2,412	2,513	0,259	1,697	1,144	0,615	0,017	0,000	0,000	0,000	0,000	8,867
2017/18	0,010	0,083	0,552	0,605	0,766	5,953	1,172	0,001	0,000	0,000	0,000	0,001	9,142

ES063MSPF000206180 Embalse del Almodóvar

1940/41-2017/18

Serie completa

[hm ³]	Oct	Nov	Dic	Ene	Feb	Mar	Abr	May	Jun	Jul	Ago	Sep	Total
Máximo	2,534	5,096	11,125	7,622	6,324	5,953	2,080	1,538	0,081	0,000	0,200	0,326	20,284
Mínimo	0,000	0,002	0,005	0,003	0,044	0,001	0,000	0,000	0,000	0,000	0,000	0,000	0,543
Media	0,326	0,790	1,504	1,309	1,295	0,882	0,423	0,135	0,004	0,000	0,003	0,022	6,693

Percentil 1%	0,000	0,003	0,012	0,005	0,048	0,003	0,000	0,000	0,000	0,000	0,000	0,000	0,882
Percentil 5%	0,001	0,009	0,038	0,027	0,085	0,019	0,004	0,000	0,000	0,000	0,000	0,000	1,630
Percentil 10%	0,002	0,031	0,048	0,129	0,136	0,032	0,010	0,000	0,000	0,000	0,000	0,000	2,276
Percentil 25%	0,008	0,124	0,235	0,298	0,301	0,167	0,058	0,001	0,000	0,000	0,000	0,000	3,351
Percentil 50%	0,067	0,389	0,650	0,874	0,841	0,525	0,210	0,013	0,000	0,000	0,000	0,001	5,500
Desviación típica	0,583	0,985	2,076	1,505	1,258	1,041	0,511	0,291	0,014	0,000	0,023	0,063	4,547
Coef. variación	1,788	1,246	1,381	1,150	0,971	1,181	1,210	2,150	3,422	5,048	7,836	2,835	0,679

1980/81-2017/18

Serie para asignación y reserva

[hm ³]	Oct	Nov	Dic	Ene	Feb	Mar	Abr	May	Jun	Jul	Ago	Sep	Total
Máximo	2,519	3,487	11,125	6,900	6,324	5,953	1,897	1,288	0,073	0,000	0,200	0,326	20,284
Mínimo	0,000	0,002	0,014	0,003	0,044	0,001	0,001	0,000	0,000	0,000	0,000	0,000	0,543
Media	0,313	0,885	1,801	1,192	1,134	0,780	0,401	0,107	0,003	0,000	0,005	0,024	6,644

Percentil 1%	0,000	0,003	0,016	0,004	0,046	0,002	0,002	0,000	0,000	0,000	0,000	0,000	0,706
Percentil 5%	0,001	0,009	0,026	0,010	0,068	0,013	0,006	0,000	0,000	0,000	0,000	0,000	1,524
Percentil 10%	0,003	0,035	0,045	0,063	0,085	0,025	0,021	0,000	0,000	0,000	0,000	0,000	1,941
Percentil 25%	0,027	0,138	0,101	0,162	0,388	0,090	0,093	0,000	0,000	0,000	0,000	0,000	3,003
Percentil 50%	0,110	0,481	0,559	0,748	0,784	0,336	0,270	0,008	0,000	0,000	0,000	0,002	4,584
Desviación típica	0,520	1,006	2,576	1,472	1,154	1,200	0,423	0,257	0,012	0,000	0,032	0,071	5,105
Coef. variación	1,660	1,136	1,430	1,235	1,018	1,539	1,056	2,394	4,462	4,139	6,043	2,966	0,768

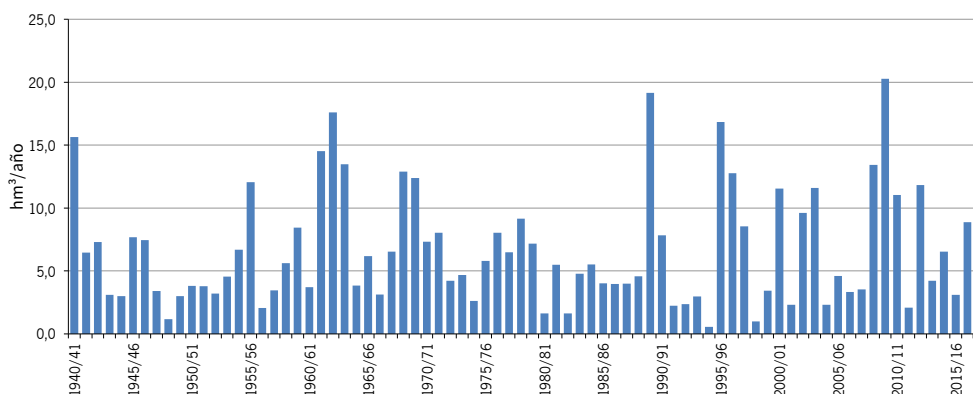
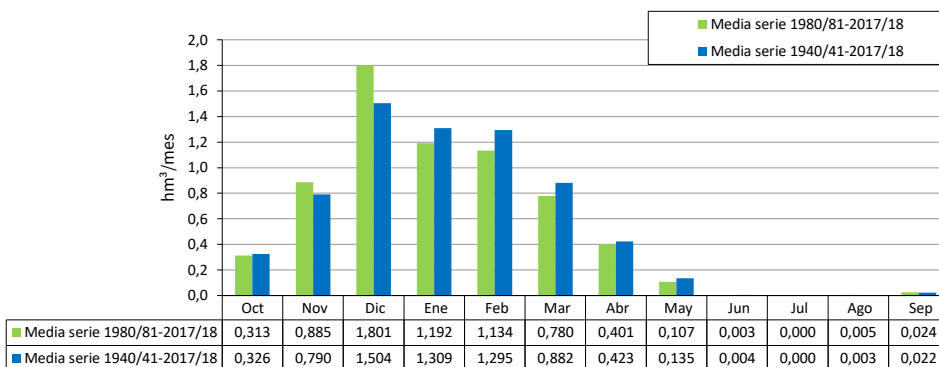

ES063MSPF005200360 Arroyo de Los Toriles 2

1940/41-2017/18

Serie completa

[hm ³]	Oct	Nov	Dic	Ene	Feb	Mar	Abr	May	Jun	Jul	Ago	Sep	Total
Máximo	2,366	5,719	9,623	6,716	6,255	5,475	1,776	1,216	0,022	0,000	0,057	0,152	19,397
Mínimo	0,000	0,002	0,002	0,004	0,040	0,001	0,000	0,000	0,000	0,000	0,000	0,000	0,429
Media	0,249	0,627	1,242	1,158	1,171	0,838	0,338	0,101	0,001	0,000	0,001	0,010	5,736

Percentil 1%	0,000	0,003	0,005	0,006	0,041	0,003	0,000	0,000	0,000	0,000	0,000	0,000	0,653
Percentil 5%	0,000	0,009	0,017	0,033	0,061	0,013	0,002	0,000	0,000	0,000	0,000	0,000	1,064
Percentil 10%	0,000	0,016	0,036	0,123	0,099	0,020	0,005	0,000	0,000	0,000	0,000	0,000	1,626
Percentil 25%	0,005	0,075	0,197	0,240	0,203	0,107	0,040	0,000	0,000	0,000	0,000	0,000	2,476
Percentil 50%	0,042	0,276	0,463	0,739	0,746	0,319	0,161	0,007	0,000	0,000	0,000	0,000	4,408
Desviación típica	0,468	0,892	1,845	1,408	1,247	1,064	0,440	0,234	0,004	0,000	0,006	0,028	4,414
Coef. variación	1,879	1,424	1,485	1,215	1,065	1,269	1,300	2,305	3,804	8,470	7,689	2,918	0,770

1980/81-2017/18

Serie para asignación y reserva

[hm ³]	Oct	Nov	Dic	Ene	Feb	Mar	Abr	May	Jun	Jul	Ago	Sep	Total
Máximo	2,366	2,779	9,623	6,036	6,255	5,475	1,336	1,041	0,020	0,000	0,057	0,152	19,397
Mínimo	0,000	0,002	0,006	0,004	0,041	0,001	0,000	0,000	0,000	0,000	0,000	0,000	0,429
Media	0,249	0,673	1,516	1,079	1,004	0,719	0,310	0,080	0,001	0,000	0,002	0,011	5,644

Percentil 1%	0,000	0,003	0,006	0,005	0,044	0,002	0,001	0,000	0,000	0,000	0,000	0,000	0,537
Percentil 5%	0,000	0,009	0,010	0,010	0,052	0,007	0,002	0,000	0,000	0,000	0,000	0,000	0,935
Percentil 10%	0,002	0,024	0,018	0,075	0,113	0,013	0,009	0,000	0,000	0,000	0,000	0,000	1,260
Percentil 25%	0,012	0,114	0,088	0,177	0,318	0,044	0,056	0,000	0,000	0,000	0,000	0,000	2,101
Percentil 50%	0,087	0,341	0,366	0,556	0,711	0,237	0,192	0,005	0,000	0,000	0,000	0,001	3,529
Desviación típica	0,451	0,792	2,248	1,356	1,111	1,155	0,347	0,207	0,003	0,000	0,009	0,032	4,751
Coef. variación	1,810	1,177	1,482	1,256	1,108	1,606	1,119	2,592	4,715	5,909	5,997	3,030	0,842

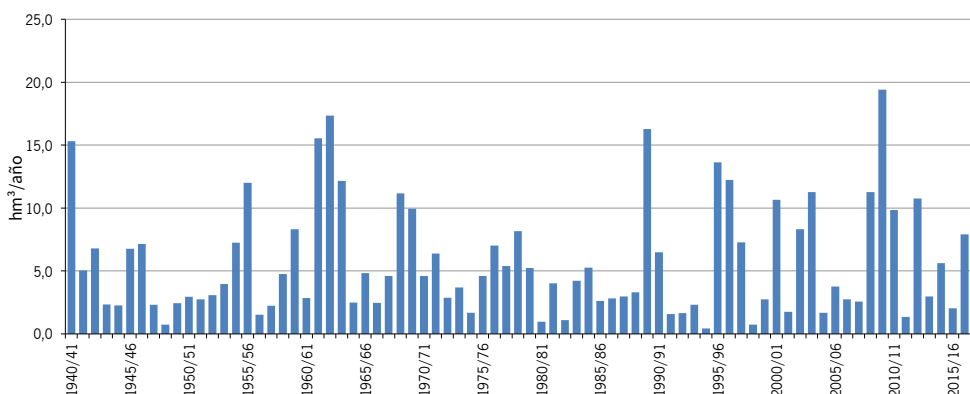
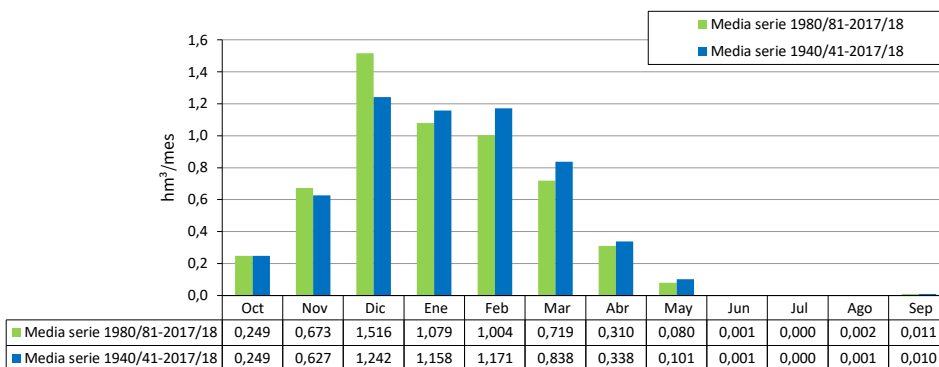

ES063MSPF005200220 Río Almodóvar

1940/41-2017/18

Serie completa

[hm ³]	Oct	Nov	Dic	Ene	Feb	Mar	Abr	May	Jun	Jul	Ago	Sep	Total
Máximo	19,724	46,995	71,780	58,998	50,482	38,163	12,617	10,457	0,426	0,001	0,649	1,096	155,206
Mínimo	0,000	0,004	0,007	0,009	0,155	0,004	0,000	0,000	0,000	0,000	0,000	0,000	2,871
Media	1,950	4,881	9,934	9,073	8,740	6,346	2,426	0,812	0,018	0,000	0,010	0,083	44,274

Percentil 1%	0,000	0,008	0,029	0,021	0,182	0,011	0,001	0,000	0,000	0,000	0,000	0,000	3,702
Percentil 5%	0,001	0,028	0,079	0,110	0,238	0,069	0,014	0,000	0,000	0,000	0,000	0,000	8,311
Percentil 10%	0,004	0,088	0,178	0,625	0,423	0,094	0,046	0,001	0,000	0,000	0,000	0,000	10,288
Percentil 25%	0,033	0,526	0,865	1,548	1,328	0,729	0,248	0,004	0,000	0,000	0,000	0,000	17,527
Percentil 50%	0,326	2,070	3,138	4,650	4,875	2,367	0,981	0,078	0,000	0,000	0,000	0,003	34,917
Desviación típica	3,748	7,262	15,271	12,218	10,191	8,219	3,240	1,889	0,065	0,000	0,074	0,218	35,784
Coef. variación	1,922	1,488	1,537	1,347	1,166	1,295	1,335	2,326	3,600	3,840	7,418	2,618	0,808

1980/81-2017/18

Serie para asignación y reserva

[hm ³]	Oct	Nov	Dic	Ene	Feb	Mar	Abr	May	Jun	Jul	Ago	Sep	Total
Máximo	19,724	23,651	71,780	56,217	50,482	38,163	9,188	8,019	0,301	0,001	0,649	1,096	155,206
Mínimo	0,000	0,004	0,035	0,009	0,155	0,004	0,001	0,000	0,000	0,000	0,000	0,000	2,871
Media	1,933	5,253	12,055	8,382	7,235	5,121	2,149	0,606	0,011	0,000	0,018	0,085	42,849

Percentil 1%	0,000	0,010	0,036	0,015	0,168	0,007	0,003	0,000	0,000	0,000	0,000	0,000	3,270
Percentil 5%	0,001	0,028	0,041	0,024	0,204	0,032	0,014	0,000	0,000	0,000	0,000	0,000	6,559
Percentil 10%	0,007	0,097	0,090	0,279	0,497	0,068	0,076	0,000	0,000	0,000	0,000	0,000	8,842
Percentil 25%	0,115	0,680	0,388	0,984	1,963	0,242	0,343	0,001	0,000	0,000	0,000	0,000	13,659
Percentil 50%	0,613	2,498	2,408	3,510	4,871	1,473	1,432	0,047	0,000	0,000	0,000	0,012	25,014
Desviación típica	3,662	6,443	18,553	11,828	8,872	8,303	2,371	1,605	0,049	0,000	0,105	0,228	38,201
Coef. variación	1,894	1,227	1,539	1,411	1,226	1,621	1,103	2,647	4,485	3,562	5,822	2,692	0,892

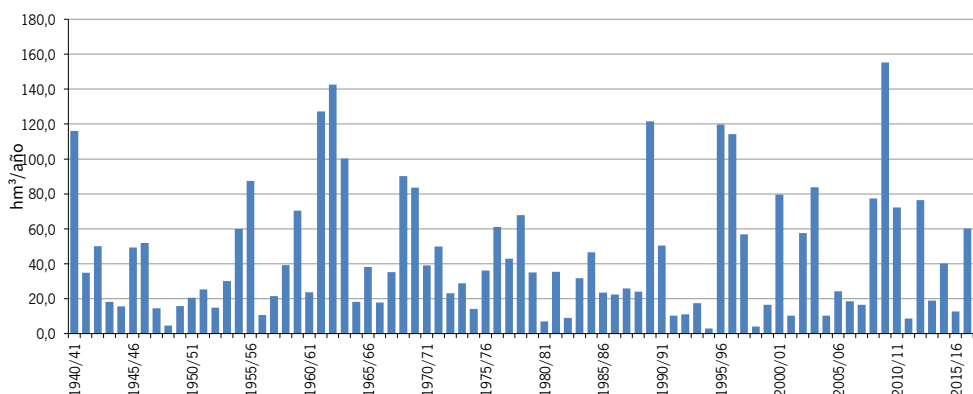
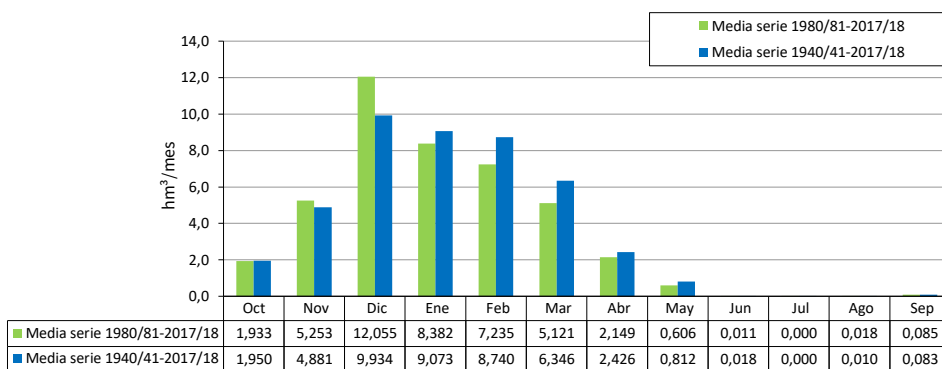

ES063MSPF000117280 Arroyo del Aclscar

1940/41-2017/18

Serie completa

[hm ³]	Oct	Nov	Dic	Ene	Feb	Mar	Abr	May	Jun	Jul	Ago	Sep	Total
Máximo	5,307	11,609	17,440	17,040	13,084	10,241	3,480	2,956	0,154	0,000	0,018	0,307	41,641
Mínimo	0,000	0,001	0,000	0,001	0,010	0,001	0,000	0,000	0,000	0,000	0,000	0,000	0,830
Media	0,502	1,244	2,530	2,553	2,534	1,876	0,680	0,247	0,004	0,000	0,000	0,015	12,185

Percentil 1%	0,000	0,002	0,001	0,001	0,016	0,003	0,000	0,000	0,000	0,000	0,000	0,000	0,949
Percentil 5%	0,000	0,007	0,010	0,038	0,052	0,010	0,002	0,000	0,000	0,000	0,000	0,000	1,942
Percentil 10%	0,000	0,010	0,021	0,134	0,125	0,024	0,010	0,000	0,000	0,000	0,000	0,000	2,832
Percentil 25%	0,007	0,089	0,162	0,513	0,493	0,276	0,061	0,000	0,000	0,000	0,000	0,000	4,484
Percentil 50%	0,069	0,470	0,889	1,399	1,649	0,895	0,297	0,018	0,000	0,000	0,000	0,000	9,749
Desviación típica	0,972	1,864	3,761	3,400	2,819	2,321	0,884	0,540	0,020	0,000	0,002	0,048	9,482
Coef. variación	1,935	1,498	1,487	1,332	1,112	1,237	1,299	2,191	4,924	0,000	5,295	3,158	0,778

1980/81-2017/18

Serie para asignación y reserva

[hm ³]	Oct	Nov	Dic	Ene	Feb	Mar	Abr	May	Jun	Jul	Ago	Sep	Total
Máximo	5,307	6,193	17,440	14,787	13,084	10,241	2,839	1,838	0,070	0,000	0,018	0,307	38,080
Mínimo	0,000	0,001	0,001	0,001	0,021	0,001	0,000	0,000	0,000	0,000	0,000	0,000	0,830
Media	0,517	1,364	2,971	2,200	2,162	1,492	0,619	0,171	0,002	0,000	0,001	0,015	11,514

Percentil 1%	0,000	0,003	0,002	0,001	0,034	0,002	0,000	0,000	0,000	0,000	0,000	0,000	0,887
Percentil 5%	0,000	0,008	0,010	0,005	0,067	0,005	0,002	0,000	0,000	0,000	0,000	0,000	1,293
Percentil 10%	0,002	0,018	0,014	0,088	0,167	0,014	0,010	0,000	0,000	0,000	0,000	0,000	2,275
Percentil 25%	0,018	0,138	0,098	0,313	0,563	0,061	0,100	0,000	0,000	0,000	0,000	0,000	3,746
Percentil 50%	0,138	0,665	0,646	1,121	1,720	0,447	0,413	0,011	0,000	0,000	0,000	0,001	6,944
Desviación típica	0,995	1,701	4,357	2,997	2,357	2,273	0,683	0,407	0,011	0,000	0,003	0,052	9,594
Coef. variación	1,925	1,247	1,466	1,362	1,090	1,524	1,102	2,383	5,446	0,000	5,075	3,429	0,833

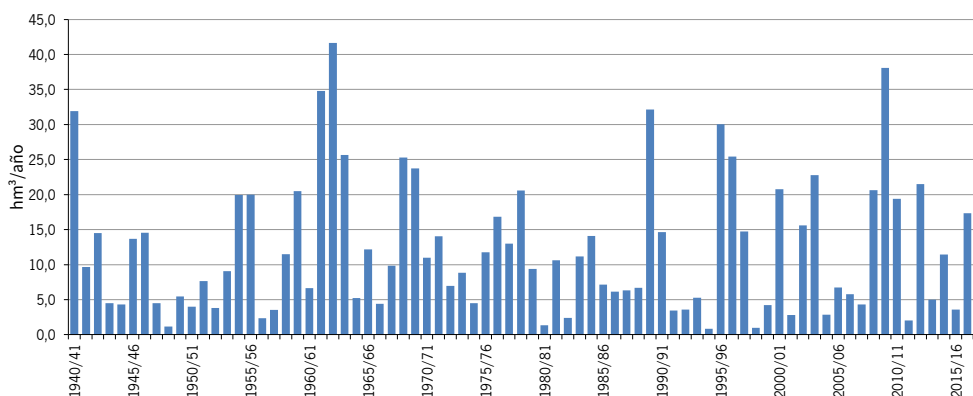
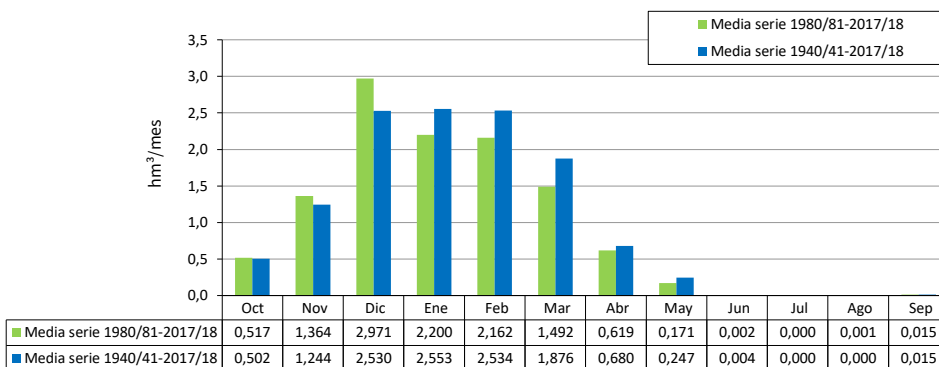

ES063MSPF005200370 Arroyo Hondo de Tahivilla

1940/41-2017/18

Serie completa

[hm ³]	Oct	Nov	Dic	Ene	Feb	Mar	Abr	May	Jun	Jul	Ago	Sep	Total
Máximo	3,001	8,618	12,309	9,338	7,290	4,639	2,245	1,571	0,038	0,000	0,048	0,111	23,055
Mínimo	0,000	0,000	0,000	0,000	0,000	0,000	0,000	0,000	0,000	0,000	0,000	0,000	0,127
Media	0,243	0,662	1,375	1,253	1,100	0,798	0,250	0,083	0,001	0,000	0,001	0,004	5,770

Percentil 1%	0,000	0,000	0,000	0,000	0,000	0,000	0,000	0,000	0,000	0,000	0,000	0,000	0,174
Percentil 5%	0,000	0,000	0,000	0,000	0,000	0,000	0,000	0,000	0,000	0,000	0,000	0,000	0,542
Percentil 10%	0,000	0,000	0,000	0,009	0,001	0,000	0,000	0,000	0,000	0,000	0,000	0,000	0,622
Percentil 25%	0,000	0,013	0,023	0,123	0,022	0,011	0,006	0,000	0,000	0,000	0,000	0,000	1,572
Percentil 50%	0,012	0,199	0,324	0,601	0,478	0,225	0,042	0,000	0,000	0,000	0,000	0,000	3,853
Desviación típica	0,544	1,210	2,284	1,920	1,568	1,193	0,439	0,248	0,005	0,000	0,005	0,015	5,513
Coef. variación	2,238	1,827	1,661	1,533	1,425	1,494	1,754	3,000	4,720	0,000	8,616	3,626	0,956

1980/81-2017/18

Serie para asignación y reserva

[hm ³]	Oct	Nov	Dic	Ene	Feb	Mar	Abr	May	Jun	Jul	Ago	Sep	Total
Máximo	3,001	3,584	12,309	9,338	7,290	4,431	0,752	1,085	0,022	0,000	0,048	0,031	23,055
Mínimo	0,000	0,000	0,000	0,000	0,000	0,000	0,000	0,000	0,000	0,000	0,000	0,000	0,127
Media	0,238	0,682	1,654	1,217	0,811	0,564	0,185	0,059	0,001	0,000	0,001	0,003	5,413

Percentil 1%	0,000	0,000	0,000	0,000	0,000	0,000	0,000	0,000	0,000	0,000	0,000	0,000	0,150
Percentil 5%	0,000	0,000	0,000	0,000	0,000	0,000	0,000	0,000	0,000	0,000	0,000	0,000	0,485
Percentil 10%	0,000	0,000	0,000	0,001	0,002	0,000	0,000	0,000	0,000	0,000	0,000	0,000	0,543
Percentil 25%	0,004	0,039	0,010	0,036	0,068	0,004	0,006	0,000	0,000	0,000	0,000	0,000	1,170
Percentil 50%	0,040	0,235	0,131	0,344	0,426	0,080	0,072	0,000	0,000	0,000	0,000	0,000	3,017
Desviación típica	0,537	0,955	2,767	1,982	1,282	1,038	0,242	0,212	0,003	0,000	0,008	0,006	5,770
Coef. variación	2,261	1,402	1,674	1,630	1,580	1,840	1,308	3,592	6,069	0,000	6,077	2,372	1,066

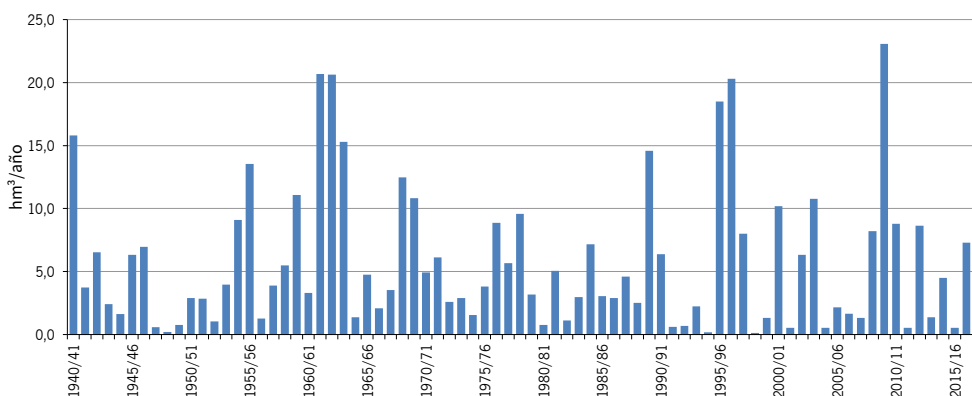
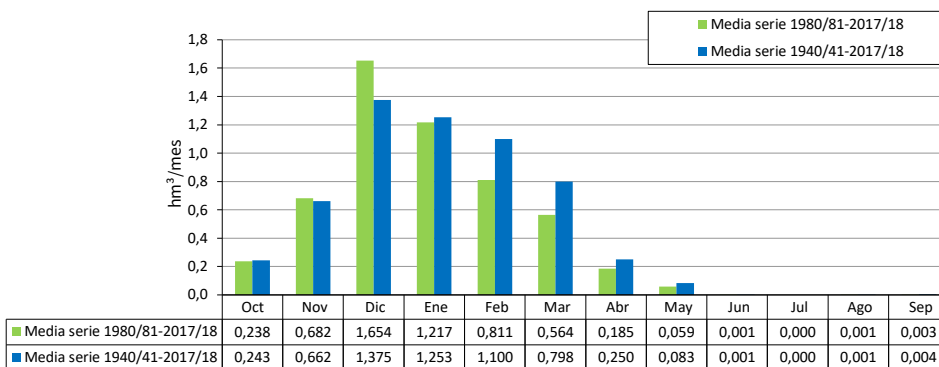

ES063MSPF000117270 Arroyo de la Culebra

1940/41-2017/18

Serie completa

[hm ³]	Oct	Nov	Dic	Ene	Feb	Mar	Abr	May	Jun	Jul	Ago	Sep	Total
Máximo	3,797	5,759	10,955	10,609	6,160	4,714	1,569	1,527	0,105	0,000	0,019	0,433	21,339
Mínimo	0,000	0,000	0,000	0,000	0,000	0,000	0,000	0,000	0,000	0,000	0,000	0,000	0,282
Media	0,303	0,623	1,305	1,304	1,123	0,874	0,291	0,097	0,002	0,000	0,000	0,014	5,935

Percentil 1%	0,000	0,000	0,000	0,000	0,002	0,000	0,000	0,000	0,000	0,000	0,000	0,000	0,326
Percentil 5%	0,000	0,001	0,006	0,004	0,003	0,001	0,000	0,000	0,000	0,000	0,000	0,000	0,802
Percentil 10%	0,000	0,002	0,015	0,025	0,016	0,002	0,001	0,000	0,000	0,000	0,000	0,000	0,927
Percentil 25%	0,003	0,042	0,061	0,178	0,163	0,065	0,009	0,000	0,000	0,000	0,000	0,000	1,802
Percentil 50%	0,031	0,225	0,421	0,611	0,509	0,301	0,108	0,003	0,000	0,000	0,000	0,000	4,764
Desviación típica	0,629	0,970	2,037	2,016	1,433	1,185	0,419	0,246	0,013	0,000	0,002	0,054	5,119
Coef. variación	2,078	1,557	1,561	1,546	1,277	1,357	1,438	2,546	5,696	0,000	7,278	3,914	0,862

1980/81-2017/18

Serie para asignación y reserva

[hm ³]	Oct	Nov	Dic	Ene	Feb	Mar	Abr	May	Jun	Jul	Ago	Sep	Total
Máximo	3,797	3,583	10,955	10,609	6,160	4,589	1,061	0,870	0,105	0,000	0,019	0,433	19,581
Mínimo	0,000	0,000	0,001	0,000	0,003	0,000	0,000	0,000	0,000	0,000	0,000	0,000	0,282
Media	0,322	0,715	1,550	1,192	0,881	0,678	0,253	0,066	0,003	0,000	0,001	0,017	5,679

Percentil 1%	0,000	0,001	0,001	0,000	0,003	0,000	0,000	0,000	0,000	0,000	0,000	0,000	0,303
Percentil 5%	0,000	0,002	0,005	0,001	0,005	0,001	0,000	0,000	0,000	0,000	0,000	0,000	0,681
Percentil 10%	0,000	0,003	0,008	0,017	0,031	0,001	0,001	0,000	0,000	0,000	0,000	0,000	0,814
Percentil 25%	0,007	0,059	0,034	0,100	0,212	0,009	0,024	0,000	0,000	0,000	0,000	0,000	1,402
Percentil 50%	0,047	0,322	0,329	0,591	0,511	0,154	0,155	0,002	0,000	0,000	0,000	0,000	4,479
Desviación típica	0,705	0,963	2,405	1,952	1,132	1,101	0,306	0,183	0,017	0,000	0,003	0,072	5,176
Coef. variación	2,186	1,347	1,552	1,637	1,284	1,624	1,207	2,759	6,101	0,000	5,148	4,220	0,911

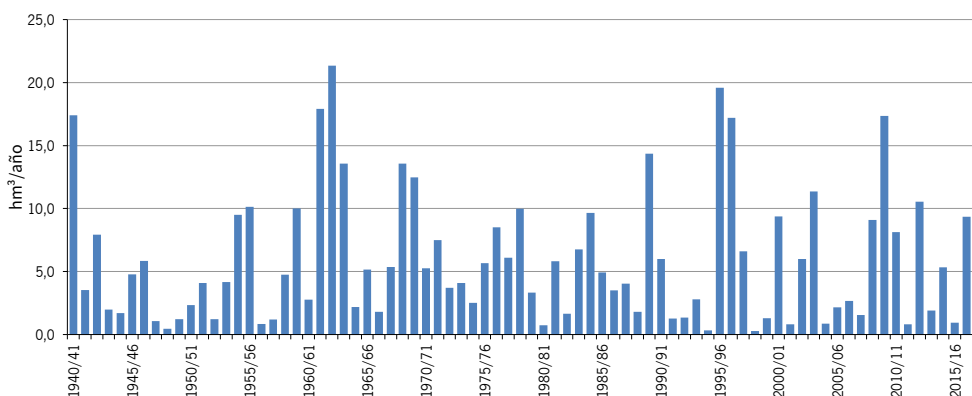
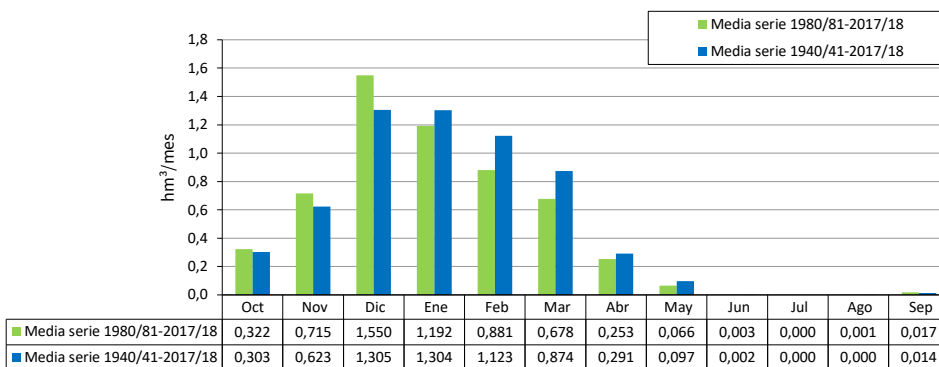

ES063MSPF000119290 Canal Colector del Este

1940/41-2017/18

Serie completa

[hm ³]	Oct	Nov	Dic	Ene	Feb	Mar	Abr	May	Jun	Jul	Ago	Sep	Total
Máximo	27,507	63,403	98,682	83,297	66,268	47,068	16,329	13,843	0,501	0,001	0,681	1,636	199,118
Mínimo	0,000	0,004	0,007	0,009	0,161	0,004	0,000	0,000	0,000	0,000	0,000	0,000	3,419
Media	2,568	6,347	12,992	12,086	11,267	8,239	3,011	0,996	0,022	0,000	0,011	0,109	57,648

Percentil 1%	0,001	0,008	0,031	0,021	0,186	0,011	0,001	0,000	0,000	0,000	0,000	0,000	4,174
Percentil 5%	0,001	0,031	0,085	0,115	0,241	0,074	0,014	0,000	0,000	0,000	0,000	0,000	9,843
Percentil 10%	0,005	0,094	0,198	0,711	0,442	0,105	0,048	0,001	0,000	0,000	0,000	0,000	12,615
Percentil 25%	0,036	0,567	1,199	1,977	1,631	0,892	0,261	0,004	0,000	0,000	0,000	0,000	21,614
Percentil 50%	0,362	2,569	4,011	5,783	5,661	3,258	1,102	0,084	0,000	0,000	0,000	0,004	43,768
Desviación típica	5,017	9,719	20,148	17,051	13,683	10,857	4,121	2,389	0,082	0,000	0,077	0,293	47,831
Coef. variación	1,954	1,531	1,551	1,411	1,214	1,318	1,369	2,399	3,697	3,840	7,340	2,679	0,830

1980/81-2017/18

Serie para asignación y reserva

[hm ³]	Oct	Nov	Dic	Ene	Feb	Mar	Abr	May	Jun	Jul	Ago	Sep	Total
Máximo	27,507	32,083	98,682	83,297	66,268	47,068	10,926	9,750	0,459	0,001	0,681	1,636	199,118
Mínimo	0,000	0,004	0,038	0,009	0,161	0,004	0,001	0,000	0,000	0,000	0,000	0,000	3,419
Media	2,571	6,885	15,616	11,282	9,121	6,499	2,612	0,725	0,016	0,000	0,019	0,111	55,457

Percentil 1%	0,001	0,010	0,040	0,015	0,173	0,008	0,003	0,000	0,000	0,000	0,000	0,000	3,782
Percentil 5%	0,001	0,031	0,045	0,025	0,207	0,034	0,014	0,000	0,000	0,000	0,000	0,000	8,035
Percentil 10%	0,007	0,100	0,099	0,307	0,525	0,073	0,079	0,000	0,000	0,000	0,000	0,000	11,168
Percentil 25%	0,129	0,820	0,447	1,132	2,431	0,257	0,380	0,001	0,000	0,000	0,000	0,000	15,386
Percentil 50%	0,728	3,099	2,909	4,306	6,125	1,764	1,624	0,051	0,000	0,000	0,000	0,013	37,016
Desviación típica	5,071	8,683	24,198	16,747	11,584	10,564	2,890	1,955	0,075	0,000	0,110	0,307	50,211
Coef. variación	1,972	1,261	1,550	1,484	1,270	1,625	1,106	2,697	4,665	3,562	5,753	2,772	0,905

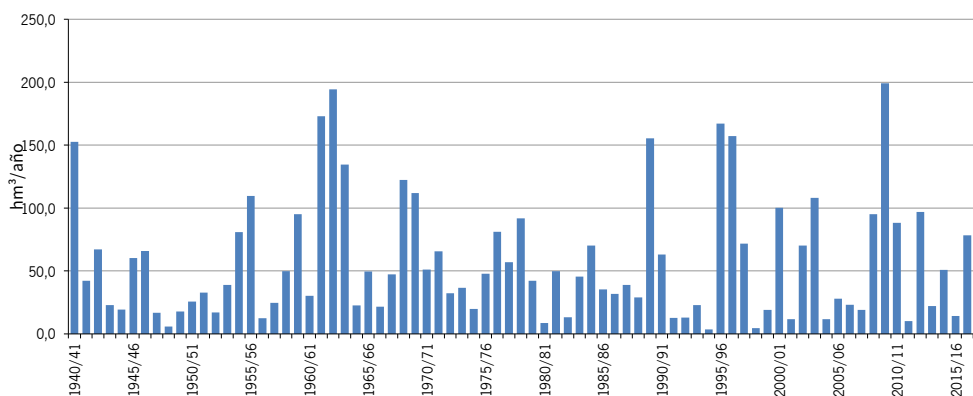
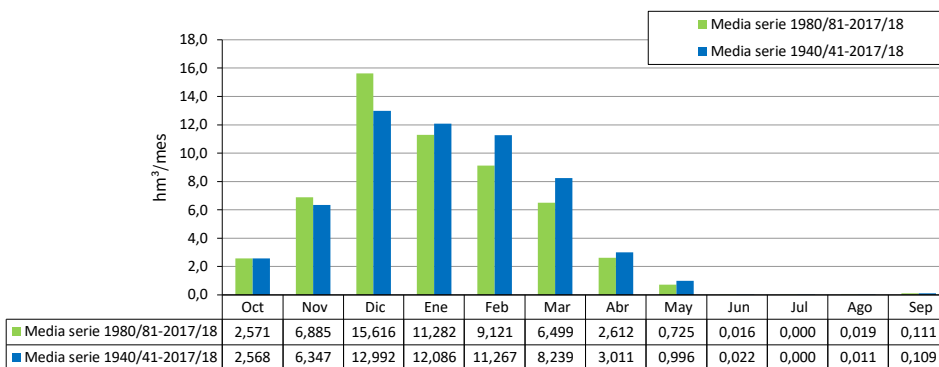

ES063MSPF000119310 Arroyo de La Zarzuela

1940/41-2017/18

Serie completa

[hm ³]	Oct	Nov	Dic	Ene	Feb	Mar	Abr	May	Jun	Jul	Ago	Sep	Total
Máximo	5,059	13,639	15,161	13,318	11,384	6,277	3,334	3,187	0,104	0,000	0,187	0,381	31,849
Mínimo	0,000	0,000	0,000	0,000	0,000	0,000	0,000	0,000	0,000	0,000	0,000	0,000	0,358
Media	0,489	1,163	2,101	1,827	1,515	1,038	0,350	0,124	0,005	0,000	0,003	0,020	8,635

Percentil 1%	0,000	0,000	0,000	0,000	0,000	0,000	0,000	0,000	0,000	0,000	0,000	0,000	0,555
Percentil 5%	0,000	0,000	0,000	0,000	0,000	0,000	0,000	0,000	0,000	0,000	0,000	0,000	0,869
Percentil 10%	0,000	0,000	0,001	0,021	0,001	0,001	0,000	0,000	0,000	0,000	0,000	0,000	1,231
Percentil 25%	0,001	0,042	0,054	0,332	0,037	0,036	0,007	0,000	0,000	0,000	0,000	0,000	2,790
Percentil 50%	0,046	0,483	0,675	0,891	0,604	0,337	0,071	0,003	0,000	0,000	0,000	0,001	6,359
Desviación típica	0,981	1,959	3,115	2,580	2,198	1,566	0,652	0,420	0,017	0,000	0,022	0,054	7,567
Coef. variación	2,007	1,684	1,482	1,412	1,451	1,509	1,864	3,398	3,087	8,410	6,258	2,697	0,876

1980/81-2017/18

Serie para asignación y reserva

[hm ³]	Oct	Nov	Dic	Ene	Feb	Mar	Abr	May	Jun	Jul	Ago	Sep	Total
Máximo	5,059	6,028	15,161	13,318	9,274	5,224	1,059	1,527	0,085	0,000	0,187	0,126	30,819
Mínimo	0,000	0,000	0,000	0,000	0,000	0,000	0,000	0,000	0,000	0,000	0,000	0,000	0,358
Media	0,504	1,211	2,340	1,788	1,097	0,667	0,240	0,085	0,003	0,000	0,006	0,017	7,959

Percentil 1%	0,000	0,000	0,000	0,000	0,000	0,000	0,000	0,000	0,000	0,000	0,000	0,000	0,458
Percentil 5%	0,000	0,000	0,000	0,000	0,001	0,000	0,000	0,000	0,000	0,000	0,000	0,000	0,964
Percentil 10%	0,000	0,001	0,000	0,007	0,008	0,001	0,001	0,000	0,000	0,000	0,000	0,000	1,153
Percentil 25%	0,021	0,126	0,026	0,074	0,067	0,021	0,007	0,000	0,000	0,000	0,000	0,000	2,306
Percentil 50%	0,133	0,529	0,248	0,797	0,548	0,152	0,082	0,001	0,000	0,000	0,000	0,002	5,665
Desviación típica	0,943	1,592	3,678	2,781	1,697	1,221	0,299	0,293	0,014	0,000	0,030	0,031	7,596
Coef. variación	1,872	1,314	1,572	1,555	1,546	1,830	1,245	3,444	4,519	6,163	5,331	1,804	0,954

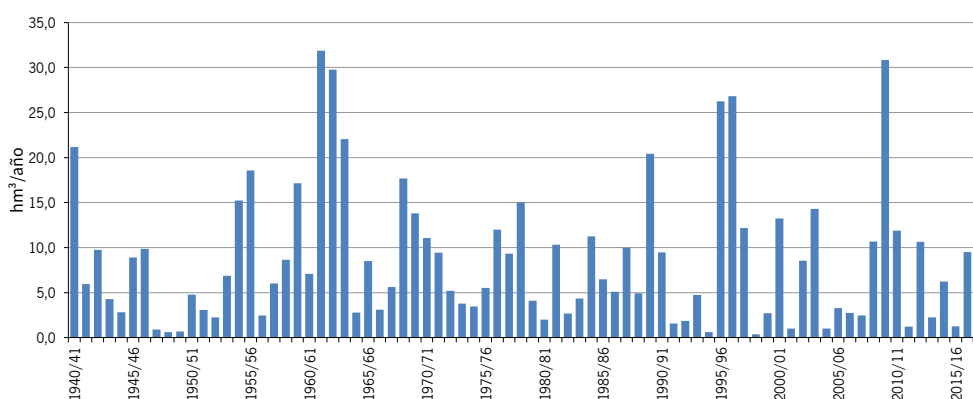
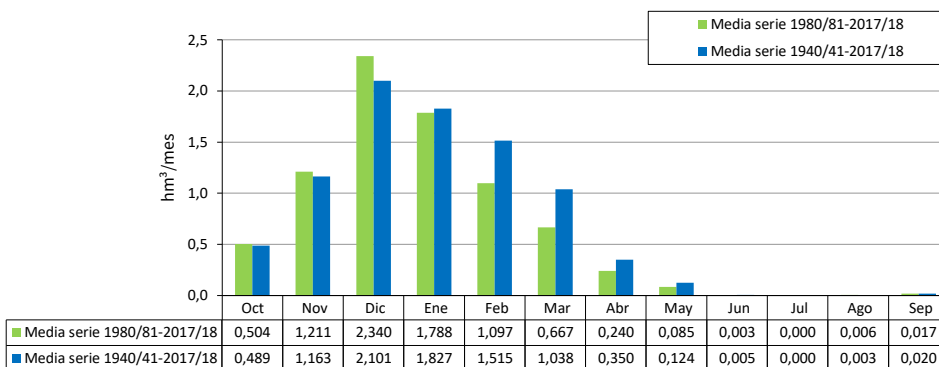

ES063MSPF000119320 Río del Valle

1940/41-2017/18

Serie completa

[hm ³]	Oct	Nov	Dic	Ene	Feb	Mar	Abr	May	Jun	Jul	Ago	Sep	Total
Máximo	6,625	12,629	22,878	15,439	12,653	9,550	3,818	2,776	0,243	0,001	0,487	0,514	42,002
Mínimo	0,000	0,000	0,000	0,000	0,002	0,001	0,000	0,000	0,000	0,000	0,000	0,000	1,413
Media	0,778	1,674	2,925	2,432	2,137	1,580	0,634	0,232	0,013	0,000	0,008	0,042	12,454

Percentil 1%	0,000	0,000	0,000	0,000	0,004	0,001	0,000	0,000	0,000	0,000	0,000	0,000	1,504
Percentil 5%	0,000	0,002	0,001	0,003	0,014	0,003	0,000	0,000	0,000	0,000	0,000	0,000	3,037
Percentil 10%	0,000	0,005	0,014	0,096	0,038	0,017	0,002	0,000	0,000	0,000	0,000	0,000	3,493
Percentil 25%	0,011	0,220	0,246	0,485	0,231	0,149	0,052	0,000	0,000	0,000	0,000	0,000	5,651
Percentil 50%	0,139	0,774	0,979	1,392	1,315	0,628	0,240	0,018	0,000	0,000	0,000	0,001	10,022
Desviación típica	1,343	2,152	4,297	3,070	2,494	2,044	0,871	0,515	0,042	0,000	0,055	0,097	9,008
Coef. variación	1,726	1,286	1,469	1,262	1,167	1,294	1,374	2,218	3,302	5,792	7,381	2,315	0,723

1980/81-2017/18

Serie para asignación y reserva

[hm ³]	Oct	Nov	Dic	Ene	Feb	Mar	Abr	May	Jun	Jul	Ago	Sep	Total
Máximo	6,625	7,152	22,878	13,812	12,653	9,550	2,128	2,013	0,206	0,001	0,487	0,369	42,002
Mínimo	0,000	0,000	0,000	0,000	0,005	0,001	0,000	0,000	0,000	0,000	0,000	0,000	1,413
Media	0,765	1,761	3,524	2,231	1,716	1,223	0,556	0,164	0,008	0,000	0,014	0,035	11,995

Percentil 1%	0,000	0,000	0,000	0,000	0,006	0,001	0,000	0,000	0,000	0,000	0,000	0,000	1,457
Percentil 5%	0,000	0,002	0,001	0,000	0,026	0,002	0,000	0,000	0,000	0,000	0,000	0,000	2,632
Percentil 10%	0,001	0,011	0,002	0,051	0,038	0,005	0,006	0,000	0,000	0,000	0,000	0,000	3,101
Percentil 25%	0,058	0,257	0,091	0,143	0,320	0,075	0,099	0,000	0,000	0,000	0,000	0,000	4,263
Percentil 50%	0,347	1,051	0,799	1,228	1,203	0,348	0,368	0,013	0,000	0,000	0,000	0,004	8,097
Desviación típica	1,251	1,969	5,405	2,993	2,218	1,993	0,577	0,408	0,034	0,000	0,079	0,073	10,013
Coef. variación	1,636	1,118	1,534	1,342	1,293	1,630	1,036	2,494	4,377	4,721	5,622	2,119	0,835

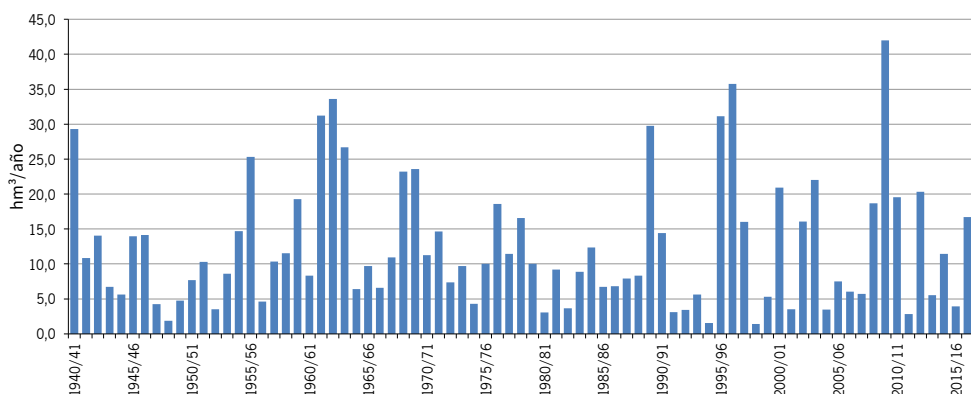
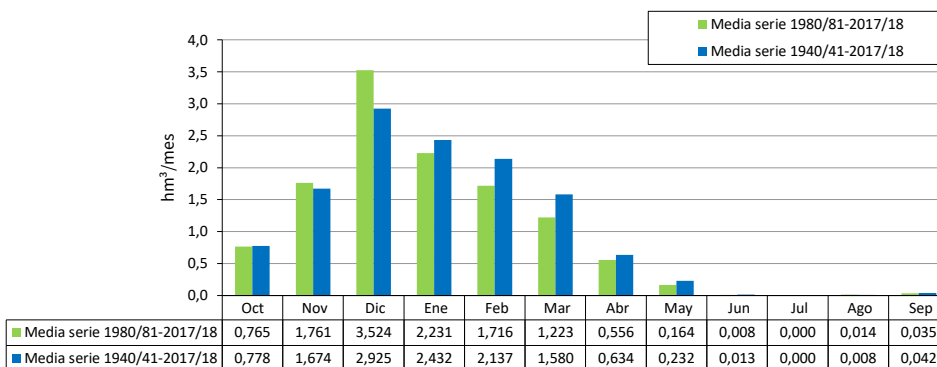

ES063MSPF000119330 Cañada de La Jara

1940/41-2017/18

Serie completa

[hm ³]	Oct	Nov	Dic	Ene	Feb	Mar	Abr	May	Jun	Jul	Ago	Sep	Total
Máximo	8,232	17,550	30,189	25,042	19,113	16,704	7,345	4,580	0,698	0,001	0,612	1,384	63,554
Mínimo	0,000	0,001	0,001	0,007	0,042	0,004	0,000	0,000	0,000	0,000	0,000	0,000	2,069
Media	1,130	2,560	4,795	4,049	3,797	2,649	1,255	0,387	0,028	0,000	0,010	0,096	20,755

Percentil 1%	0,000	0,002	0,008	0,011	0,057	0,004	0,001	0,000	0,000	0,000	0,000	0,000	2,415
Percentil 5%	0,001	0,012	0,033	0,090	0,175	0,026	0,009	0,000	0,000	0,000	0,000	0,000	5,551
Percentil 10%	0,007	0,057	0,097	0,287	0,233	0,095	0,030	0,000	0,000	0,000	0,000	0,000	6,480
Percentil 25%	0,034	0,395	0,851	1,155	0,769	0,350	0,212	0,002	0,000	0,000	0,000	0,000	10,005
Percentil 50%	0,249	1,220	2,347	2,194	2,451	1,492	0,596	0,037	0,000	0,000	0,000	0,003	17,017
Desviación típica	1,859	3,153	6,354	4,918	3,936	3,179	1,560	0,853	0,096	0,000	0,070	0,236	13,984
Coef. variación	1,645	1,232	1,325	1,215	1,036	1,200	1,243	2,204	3,484	6,803	7,044	2,463	0,674

1980/81-2017/18

Serie para asignación y reserva

[hm ³]	Oct	Nov	Dic	Ene	Feb	Mar	Abr	May	Jun	Jul	Ago	Sep	Total
Máximo	8,232	10,798	30,189	23,187	19,113	16,704	4,845	3,672	0,698	0,001	0,612	0,990	60,879
Mínimo	0,000	0,001	0,010	0,007	0,042	0,004	0,001	0,000	0,000	0,000	0,000	0,000	2,069
Media	1,086	2,761	5,463	3,493	3,216	2,180	1,150	0,299	0,022	0,000	0,017	0,088	19,776

Percentil 1%	0,000	0,003	0,013	0,009	0,049	0,004	0,003	0,000	0,000	0,000	0,000	0,000	2,235
Percentil 5%	0,001	0,012	0,021	0,017	0,133	0,022	0,031	0,000	0,000	0,000	0,000	0,000	4,261
Percentil 10%	0,011	0,060	0,044	0,213	0,173	0,037	0,049	0,000	0,000	0,000	0,000	0,000	6,020
Percentil 25%	0,118	0,421	0,387	0,423	1,190	0,204	0,326	0,001	0,000	0,000	0,000	0,000	8,788
Percentil 50%	0,517	1,445	1,728	1,773	2,252	0,765	0,749	0,031	0,000	0,000	0,000	0,012	15,647
Desviación típica	1,606	3,059	7,695	4,620	3,485	3,308	1,130	0,732	0,113	0,000	0,099	0,207	14,814
Coef. variación	1,479	1,108	1,408	1,323	1,084	1,517	0,982	2,444	5,036	5,041	5,889	2,351	0,749

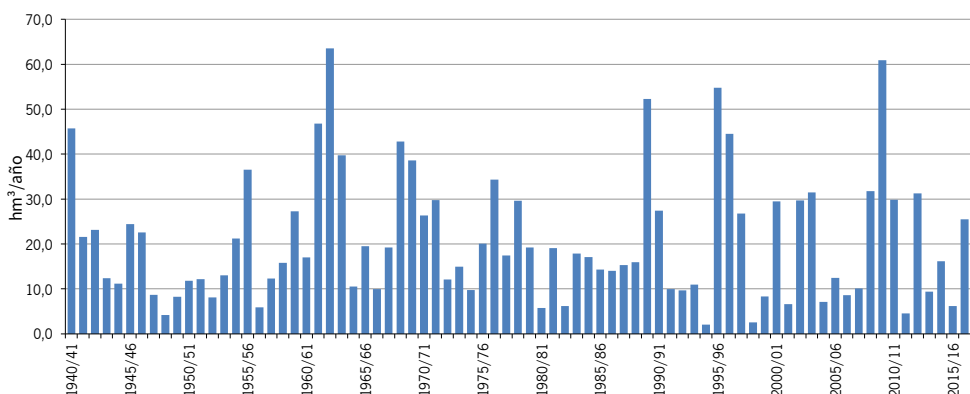
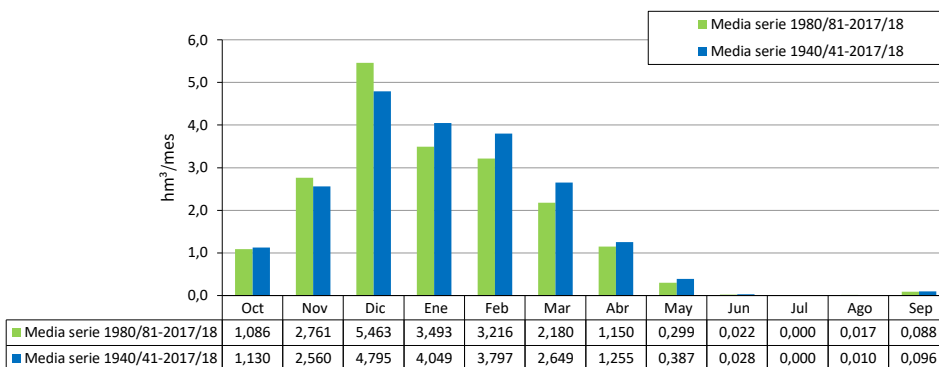

ES063MSPF000119340 Río de La Vega

1940/41-2017/18

Serie completa

[hm ³]	Oct	Nov	Dic	Ene	Feb	Mar	Abr	May	Jun	Jul	Ago	Sep	Total
Máximo	2,477	6,790	11,121	11,140	7,876	5,353	3,862	1,958	0,375	0,000	0,040	0,741	32,615
Mínimo	0,000	0,000	0,000	0,000	0,000	0,000	0,000	0,000	0,000	0,000	0,000	0,000	0,114
Media	0,276	0,769	1,725	1,497	1,475	1,006	0,494	0,144	0,012	0,000	0,001	0,015	7,414

Percentil 1%	0,000	0,000	0,000	0,000	0,000	0,000	0,000	0,000	0,000	0,000	0,000	0,000	0,180
Percentil 5%	0,000	0,000	0,000	0,002	0,011	0,000	0,000	0,000	0,000	0,000	0,000	0,000	0,748
Percentil 10%	0,000	0,000	0,001	0,025	0,018	0,007	0,001	0,000	0,000	0,000	0,000	0,000	1,305
Percentil 25%	0,000	0,016	0,064	0,124	0,183	0,060	0,024	0,000	0,000	0,000	0,000	0,000	2,975
Percentil 50%	0,011	0,179	0,536	0,598	0,878	0,407	0,246	0,002	0,000	0,000	0,000	0,000	6,000
Desviación típica	0,568	1,240	2,551	2,277	1,781	1,281	0,716	0,361	0,060	0,000	0,005	0,085	6,154
Coef. variación	2,056	1,613	1,479	1,520	1,207	1,273	1,451	2,505	5,115	8,832	6,964	5,650	0,830

1980/81-2017/18

Serie para asignación y reserva

[hm ³]	Oct	Nov	Dic	Ene	Feb	Mar	Abr	May	Jun	Jul	Ago	Sep	Total
Máximo	2,355	5,363	11,121	10,405	7,756	5,353	1,834	1,436	0,375	0,000	0,040	0,120	22,554
Mínimo	0,000	0,000	0,000	0,000	0,000	0,000	0,000	0,000	0,000	0,000	0,000	0,000	0,114
Media	0,243	0,801	1,837	1,152	1,209	0,757	0,421	0,112	0,010	0,000	0,001	0,006	6,547

Percentil 1%	0,000	0,000	0,000	0,000	0,000	0,000	0,000	0,000	0,000	0,000	0,000	0,000	0,146
Percentil 5%	0,000	0,000	0,000	0,000	0,001	0,000	0,001	0,000	0,000	0,000	0,000	0,000	0,251
Percentil 10%	0,000	0,000	0,000	0,002	0,010	0,003	0,004	0,000	0,000	0,000	0,000	0,000	0,949
Percentil 25%	0,000	0,010	0,011	0,046	0,127	0,026	0,036	0,000	0,000	0,000	0,000	0,000	1,877
Percentil 50%	0,018	0,232	0,334	0,531	0,791	0,326	0,268	0,000	0,000	0,000	0,000	0,000	5,605
Desviación típica	0,462	1,164	2,825	1,942	1,487	1,122	0,486	0,306	0,061	0,000	0,006	0,021	5,670
Coef. variación	1,902	1,454	1,538	1,686	1,230	1,484	1,154	2,743	6,146	0,000	6,164	3,665	0,866

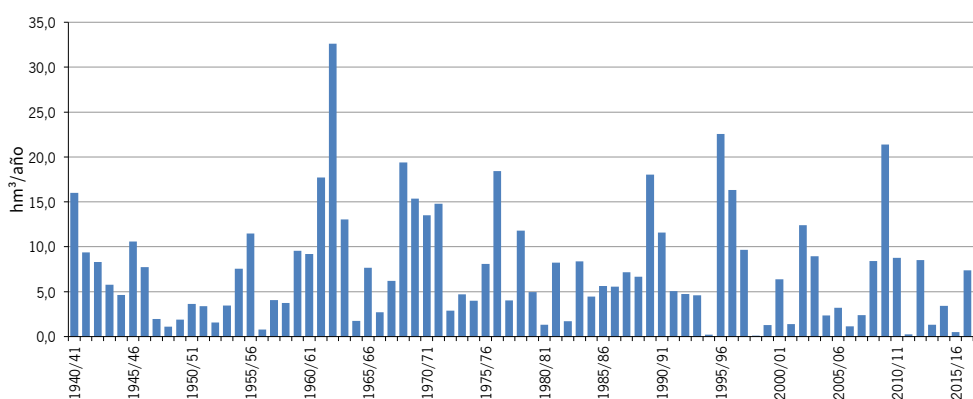
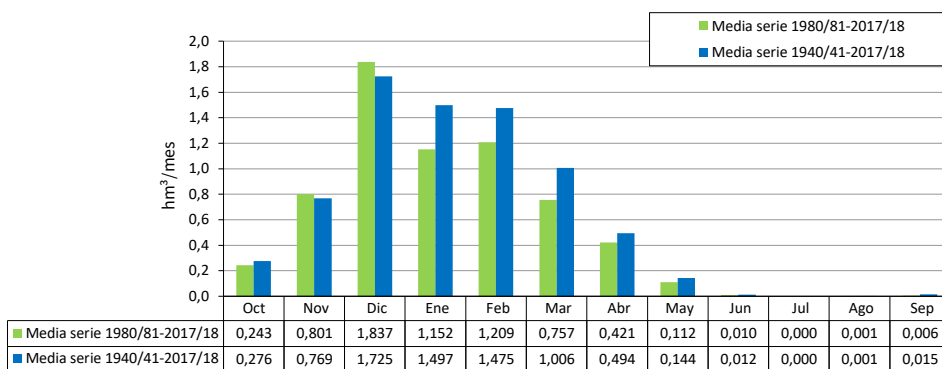

ES063MSPF000119350 Río Guadalmeñ

1940/41-2017/18

Serie completa

[hm ³]	Oct	Nov	Dic	Ene	Feb	Mar	Abr	May	Jun	Jul	Ago	Sep	Total
Máximo	1,976	4,187	8,988	9,069	5,508	4,212	2,380	1,395	0,630	0,000	0,021	0,654	22,642
Mínimo	0,000	0,000	0,000	0,000	0,000	0,000	0,000	0,000	0,000	0,000	0,000	0,000	0,180
Media	0,219	0,553	1,369	1,182	1,189	0,748	0,393	0,108	0,011	0,000	0,000	0,018	5,790

Percentil 1%	0,000	0,000	0,000	0,000	0,000	0,000	0,000	0,000	0,000	0,000	0,000	0,000	0,184
Percentil 5%	0,000	0,000	0,001	0,001	0,004	0,000	0,000	0,000	0,000	0,000	0,000	0,000	0,473
Percentil 10%	0,000	0,000	0,003	0,040	0,011	0,003	0,001	0,000	0,000	0,000	0,000	0,000	1,025
Percentil 25%	0,001	0,017	0,073	0,160	0,180	0,048	0,034	0,000	0,000	0,000	0,000	0,000	2,208
Percentil 50%	0,023	0,156	0,369	0,618	0,773	0,368	0,217	0,004	0,000	0,000	0,000	0,000	5,120
Desviación típica	0,404	0,814	2,084	1,723	1,336	0,924	0,522	0,280	0,072	0,000	0,002	0,078	4,644
Coef. variación	1,844	1,473	1,523	1,457	1,123	1,235	1,328	2,586	6,661	8,811	7,550	4,372	0,802

1980/81-2017/18

Serie para asignación y reserva

[hm ³]	Oct	Nov	Dic	Ene	Feb	Mar	Abr	May	Jun	Jul	Ago	Sep	Total
Máximo	1,312	2,747	8,988	9,069	5,508	4,212	1,817	1,395	0,630	0,000	0,021	0,156	21,183
Mínimo	0,000	0,000	0,000	0,000	0,000	0,000	0,000	0,000	0,000	0,000	0,000	0,000	0,180
Media	0,201	0,666	1,539	0,975	1,097	0,654	0,366	0,100	0,017	0,000	0,001	0,012	5,628

Percentil 1%	0,000	0,000	0,000	0,000	0,000	0,000	0,000	0,000	0,000	0,000	0,000	0,000	0,182
Percentil 5%	0,000	0,000	0,001	0,000	0,000	0,000	0,001	0,000	0,000	0,000	0,000	0,000	0,359
Percentil 10%	0,001	0,000	0,001	0,004	0,007	0,002	0,005	0,000	0,000	0,000	0,000	0,000	0,859
Percentil 25%	0,004	0,014	0,019	0,074	0,119	0,043	0,044	0,000	0,000	0,000	0,000	0,000	1,637
Percentil 50%	0,058	0,276	0,337	0,457	0,622	0,274	0,260	0,002	0,000	0,000	0,000	0,000	5,610
Desviación típica	0,320	0,822	2,335	1,648	1,288	0,927	0,403	0,270	0,102	0,000	0,003	0,035	4,802
Coef. variación	1,588	1,234	1,517	1,689	1,175	1,417	1,102	2,709	6,067	6,158	6,164	2,907	0,853

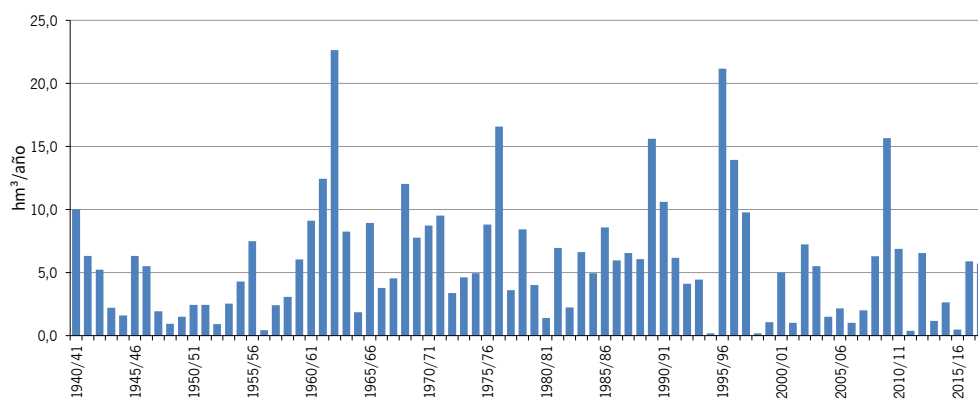
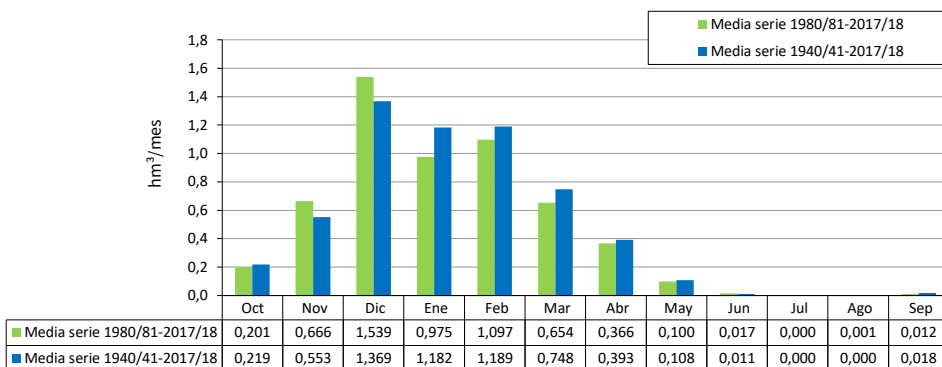



Unión Europea
Fondo Europeo
de Desarrollo Regional



Junta de Andalucía