

# Estructura de la Consejería de Medio Ambiente

## Organigrama

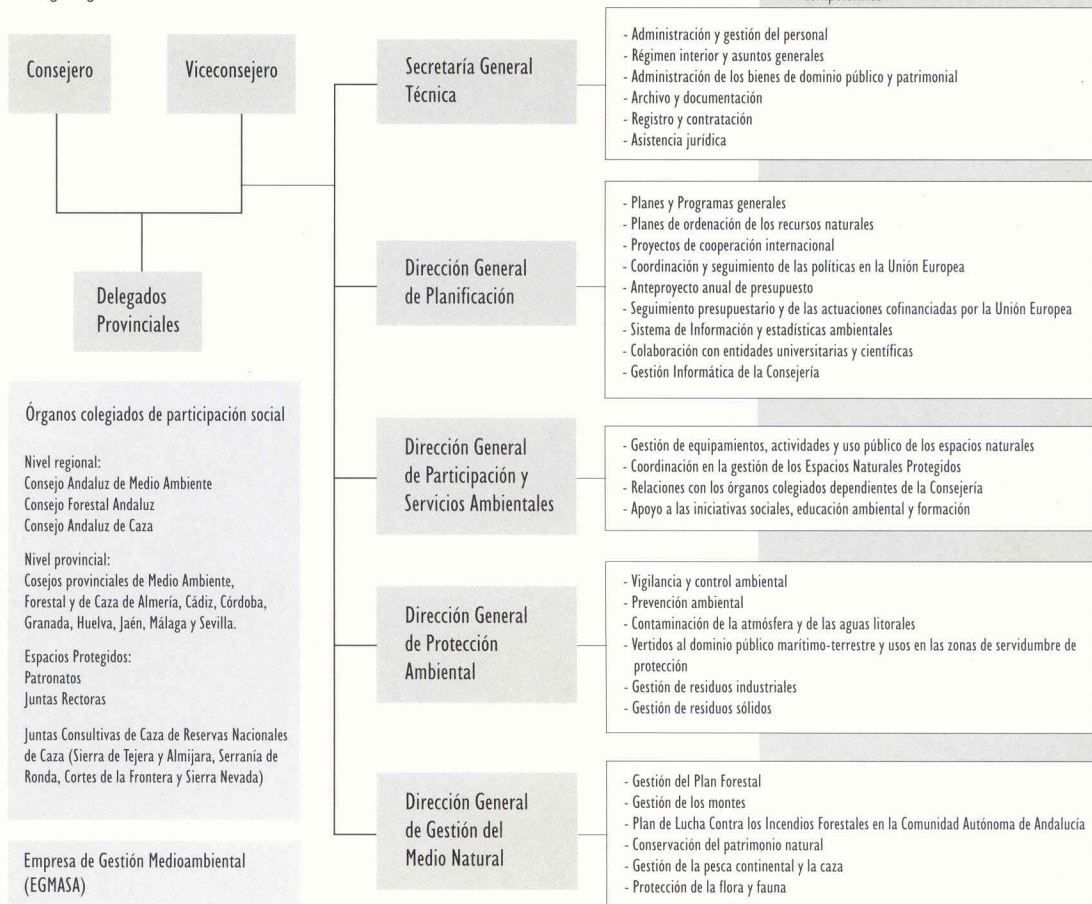

## Principales normas ambientales andaluzas

### ESPACIOS NATURALES

- Ley 2/1989 por la que se aprueba el Inventario de Espacios Naturales Protegidos de Andalucía y se establecen medidas adicionales para su protección

Decretos sobre Planes de Ordenación de Recursos Naturales de los Parques Naturales declarados por la Ley 2/89

### FORESTAL

- Ley 2/1992 Forestal de Andalucía

### PROTECCIÓN AMBIENTAL

- Ley 7/1994 de Protección Ambiental
- Reglamento de Evaluación de Impacto Ambiental (Decreto 292/1995)
- Reglamento de Calificación Ambiental (Decreto 297/1995)
- Reglamento de Residuos (Decreto 283/1995)
- Reglamento de la Calidad de las Aguas Litorales (Decreto 14/1996)
- Reglamento de la Calidad del Aire (Decreto 74/1996)
- Reglamento de Informe Ambiental (Decreto 153/1996)

### ESTRUCTURA Y ORGANIZACIÓN

- Creación de la Consejería de Medio Ambiente (Decreto 148/1994)
- Estructura de la Consejería (Decreto 271/1996)

Sig.: CA-35-8  
Tit.: Medio Ambiente en Andalucía  
Aut.:  
Cód.: 1000930



Consejero, Viceconsejero y Secretaría General Técnica

Avda. Eritaña 2  
41013 Sevilla  
Tel.: (95) 4550550. Fax: (95) 4623800

Dirección General de Planificación  
Dirección General de Participación y Servicios Ambientales  
Dirección General de Protección Ambiental  
Dirección General de Gestión del Medio Natural

Pabellón de Nueva Zelanda  
Avda. de las Acacias, s/n  
Isla de La Cartuja  
41092 Sevilla  
Tel.: (95) 448 02 00 Fax : (95) 448 02 22/33

### Delegaciones provinciales

#### **Almería**

Centro Residencial Oliveros, Blq. Singular-2ªP  
04071 Almería  
Tel.: (950) 277012. Fax: (950) 230898.

#### **Cádiz**

Ana de Viya, 3-3º  
11009 Cádiz  
Tel.: (956) 274779. Fax: (956) 259419.

#### **Córdoba**

C/Tomás de Aquino, s/n  
Edif. Múltiples, 7ª planta  
14071 Córdoba  
Tel.: (957) 239000. Fax: (957) 239014.

#### **Granada**

Ctra. Sierra Nevada, Km. 7.  
18071 Pinos Genil (Granada)  
Tel.: (958) 248302. Fax: (958) 248310.

#### **Huelva**

Rascón, 2  
21071 Huelva  
Tel.: (959) 299520. Fax: (959) 299501.

#### **Jaén**

Avda. de Madrid, 74-3ª P.  
23071 Jaén. Tel.: (953) 273203. Fax: (953) 272191.

#### **Málaga**

Mauricio Moro Pareto, s/n  
Edif. Eurocom. Bloque Sur, 3ª y 4ª P.  
29071 Málaga  
Tel.: (95) 2041154. Fax: (95) 2328200.

#### **Sevilla**

Avda. de la Innovación, s/n  
Edif. Minister  
41071 Sevilla  
Tel.: (95) 4255096. Fax: (95) 4675952.

#### **Empresa de Gestión Medioambiental S.A. (EGMASA)**

Edificio World Trade Center  
Isla de la Cartuja  
41092 Sevilla

Tel.: (95) 4488840. Fax: (95) 4488375.

### Servicio de información

Servidor WWW (INTERNET) de la Consejería de Medio Ambiente: <http://www.cma.caan.es>  
Correo electrónico: [webadm@www.cma.caan.es](mailto:webadm@www.cma.caan.es)  
AMATEX (servicio de información videotex): 031 \*ANDALUCIA#  
Oficina de información administrativa al ciudadano de la Junta de Andalucía: 900 509292