

La Malahá (ES6140012)



Águila culebrera (*Circaetus gallicus*). Autor: Carlos Soler Martínez@123RF.com

1. Figuras de protección

Zona Especial de Conservación (ZEC)

Declarada mediante el Decreto . [🔗](#)

2. Medidas de conservación

Plan de Gestión de la ZEC La Malahá (ES6140012)

Aprobado por la Orden de . [🔗](#)

3. Ámbito territorial

 Superficie aproximada: 615,75 ha

 Términos municipales: La Malahá, Las Gabias y Vegas del Genil (Granada)

 Localización

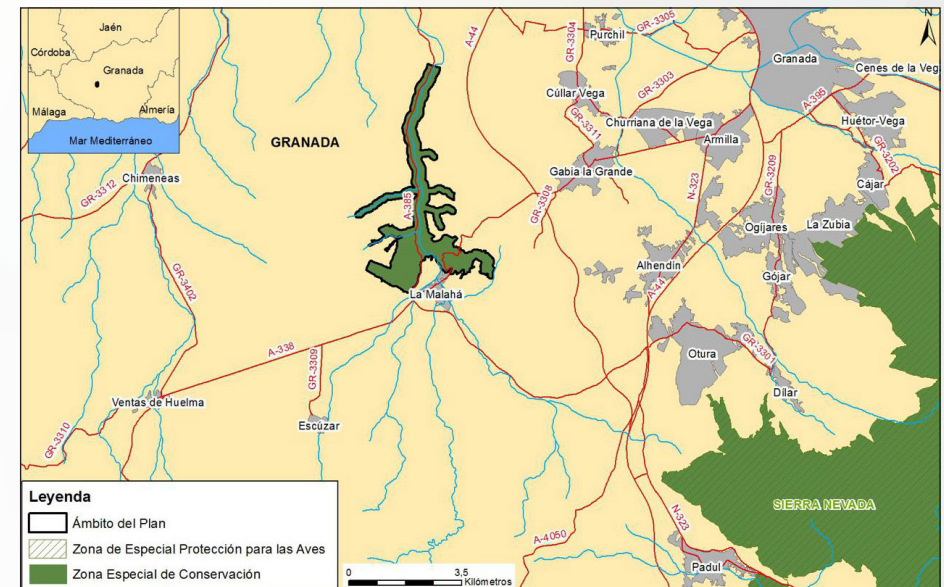

VALORES AMBIENTALES DE LOS ESPACIOS PROTEGIDOS RED NATURA 2000

4. Valores ambientales

Vegetación y Flora relevante

Como consecuencia de la actividad agrícola tan intensa existente en el ámbito del espacio, la vegetación natural es muy escasa.

Los vestigios de la vegetación climatófila corresponden a los tomillares y romedales del *Thymo-gracilis-Lavanduletum lanatae*, que representan las comunidades características de los medios más degradados sobre suelos pobres y esqueléticos. Ligados al arroyo Salado, permanecen algunos restos de vegetación en distinto grado de conservación representados por tarajales halófilos de *Agrostio-Tamaricetum canariensis*.

Finalmente, se desarrolla un romeral gipsícola sobre yesos, donde destaca la presencia de *Jurinea pinnata*, *Helianthemum squamatum*, *Gypsophila struthium subsp. struthium*, *Ononis tridentata subsp. tridentata*, *Lepidium subulatum* y *Reseda suffruticosa*.

Como especie relevante de flora se puede citar a *Limonium subglabrum*, catalogada como vulnerable en el Catálogo Andaluz de Especies Amenazadas.

Fauna relevante

El espacio cuenta con 27 especies inventariadas como fauna relevante. La gran mayoría de estas especies de fauna no se reproducen dentro de sus límites, utilizando el espacio como zona de campeo o paso.

Algunas de estas especies son: aguililla calzada (*Hieraaetus pennatus*), aguilucho cenizo (*Circus pygargus*), aguilucho lagunero occidental (*Circus aeruginosus*), aguilucho pálido (*Circus cyaneus*), águila culebrera (*Circaetus gallicus*), cernícalo primilla (*Falco naumanni*), milano negro (*Milvus migrans*), elanio común (*Elanus caeruleus*), esmerejón (*Falco columbarius*), cogujada montesina (*Galerida theklae*), curruca rabilarga (*Sylvia undata*) y terrera común (*Calandrella brachydactyla*).

También hay que resaltar la presencia de una especie de mantis, *Apteromantis aptera*, que pertenece a un género monoespecífico endémico de la península ibérica, donde tan sólo ha sido citada en Castilla la Mancha (Cuenca y Ciudad Real), Madrid, diversos puntos de Andalucía y sur de Portugal. En la provincia de Granada solo se tiene constancia de su existencia en el municipio de La Malahá.

Hábitat de interés comunitario

Se ha identificado 1 Hábitat de Interés Comunitario (HIC): «Dehesas perennifolias de *Quercus spp.*(6310)».

Prioridad de conservación

Considerando la información anterior, se identifican las siguientes Prioridades de Conservación sobre las que se orienta la gestión y conservación del espacio:

- *Apteromantis aptera*
- Vegetación gipsícola y halófila

[Más información sobre el espacio](#) 