ESPACIO NATURAL DOÑANA

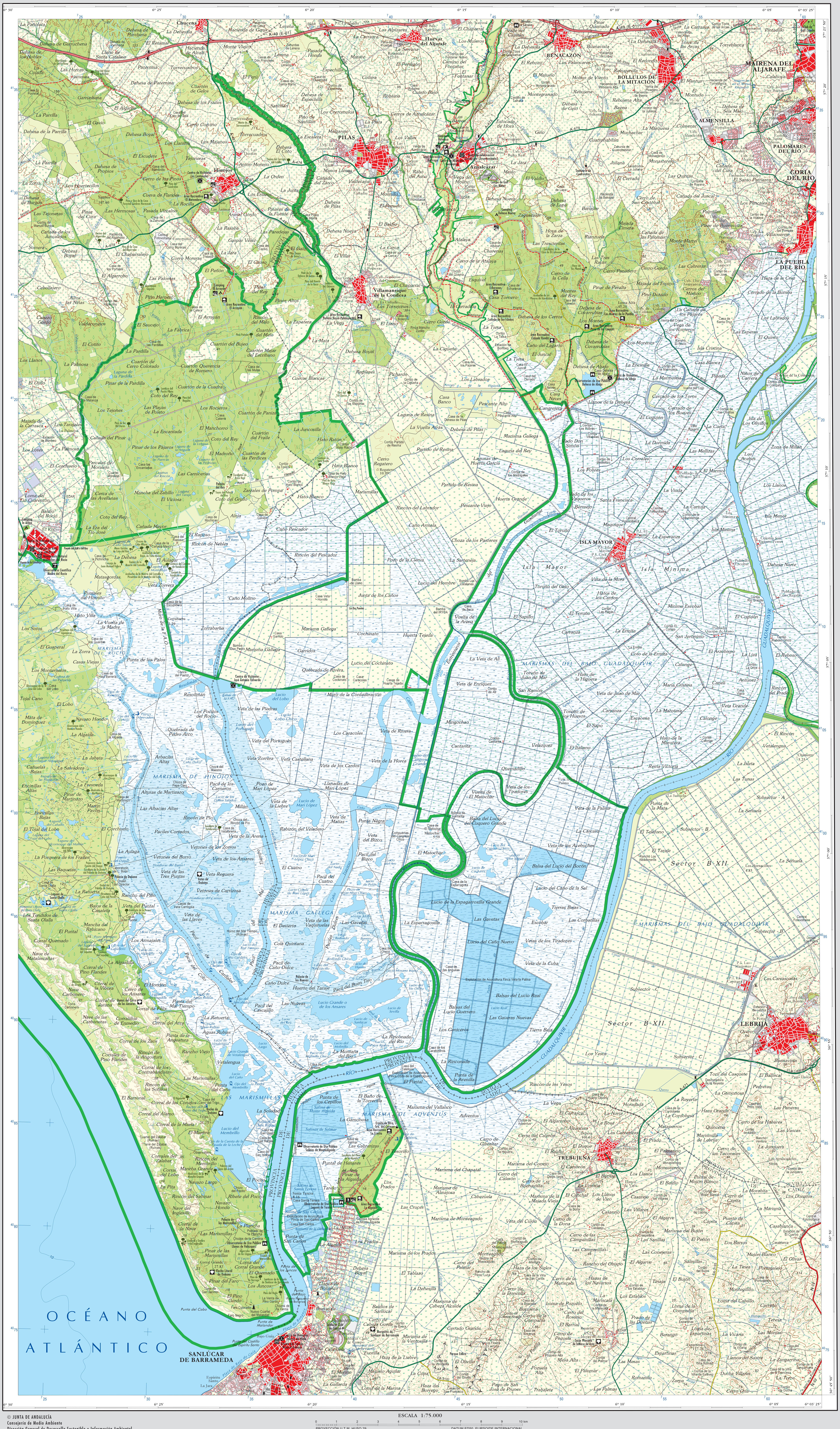

© JUNTA DE ANDALUCÍA
Consejería de Medio Ambiente
Dirección General de Desarrollo Sostenible e Información Ambiental
Consejería de Economía, Innovación y Ciencia
Instituto de Estadística y Cartografía de Andalucía

ESCALA 1:75.000

0 1 2 3 4 5 6 7 8 9 10 km

PROYECCIÓN U.T.M. HUSO 29 — DATUM ED50. ELIPSOIDE INTERNACIONAL

Equidistancia de las curvas de nivel 10 m. Curvas directoras cada 50 m.
Alturas referidas al nivel medio del mar Mediterráneo en Alicante
Longitudes referidas al meridiano de Greenwich

CONSEJERÍA DE MEDIO AMBIENTE
CONSEJERÍA DE ECONOMÍA, INNOVACIÓN Y CIENCIA

JUNTA DE ANDALUCIA

DOÑANA
PARQUE NACIONAL
PARQUE NATURAL

Doñana

Direcciones de Interés:

OFICINA DEL ESPACIO NATURAL DOÑANA
C/ Sevilla nº 33, 1ª planta
21730 - Almonte (Huelva)
Tlfno: 959 450159
en.donana.cma@juntadeandalucia.es

OFICINA DEL ESPACIO NATURAL DOÑANA
Bajo de Guía, s/n
11540 - Sanlúcar de Barrameda (Cádiz)
Tlfno: 956 380922

CENTRO DE VISITANTES EL ACEBUCHE
Carretera A-483 (El Rocío-Matalascañas)
21730 - Almonte (Huelva)
Tlfno: 959 439569

CENTRO DE VISITANTES DEHESA DE ABAJO
Carretera de La Puebla-Isla Mayor
41130 - La Puebla del Río (Sevilla)
Tlfno: 955 770550

CENTRO DE VISITANTES FÁBRICA DE HIELO
Bajo de Guía, s/n
11540 - Sanlúcar de Barrameda (Cádiz)
Tlfno: 956 386577

CENTRO DE VISITANTES DEL GUADIAMAR
Carretera Antigua de Pilas, s/n
41849 - Aznalcázar (Sevilla)
Tlfno: 955 004400

CENTRO DE VISITANTES ANASTASIO SENRA
Carretera del Dique Juan Carlos I, km 3
41071 - Huelva
Tlfno: 959 509011

CENTRO ADMINISTRATIVO EL ACEBUCHE
ESPACIO NATURAL DOÑANA
21760 - Matalascañas - Almonte (Huelva)
Tlfno: 959 439626

CENTRO DE VISITANTES PALACIO DEL ACEBRÓN
Acceso desde la carretera A-483
(El Rocío-Matalascañas)
21730 - Almonte (Huelva)
Tlfno: 959 506162

CENTRO DE VISITANTES LOS CENTENALES
Carretera A-484 (Hinojos-Almonte)
21740 - Hinojos (Huelva)
Tlfno: 959 439620

CENTRO DE VISITANTES JOSÉ ANTONIO VALVERDE
Cerrado Garrido. Marismas de Aznalcázar
41849 - Aznalcázar (Sevilla)
Tlfno: 671 564145

CENTRO DE VISITANTES LA ROCINA
Carretera A-483 (El Rocío-Matalascañas)
21730 - Almonte (Huelva)
Tlfno: 959 439569

RESERVA NATURAL CONCERTADA
CAÑADA DE LOS PÁJAROS
Carretera de La Puebla-Isla Mayor, km 8
41130 - La Puebla del Río (Sevilla)
Tlfno: 955 772184

PARQUE DUNAR. COMPLEJO MEDIOAMBIENTAL
Carretera Matalascañas-Mazagón
21730 - Almonte (Huelva)
Tlfno: 959 430086

www.juntadeandalucia.es

Base Cartográfica:
Mapa Topográfico de Andalucía 1:10.000
Año de edición: 2011

DOÑANA
PARQUE NACIONAL
PARQUE NATURAL
Doñana

PARQUES NATURALES DE ANDALUCÍA

MAPA-GUÍA ESCALA 1:75.000

JUNTA DE ANDALUCIA

UNIÓN EUROPEA
Fondo Europeo de Desarrollo Regional

SIGNOS CONVENCIONALES

Toponimia Urbana

AYUNTAMIENTOS		OTRAS POBLACIONES	
Capital provincial	HUELVA		
De 50.000 a 100.000 hab.	SANLÚCAR	De 2.000 a 5.000 hab.	Mazagón
De 25.000 a 50.000 hab.	MAIRENA	De menos de 2.000 hab.	El Rocío
De 10.000 a 25.000 hab.	ALMONTE	Barrios, Aldeas, Poblados	Montemayor
De 5.000 a 10.000 hab.	TREBUJENA	Urbanizaciones, P.I.	Santa Catalina
De 2.000 a 5.000 hab.	Azbalcázar	Casas, Cortijos	Garruchena

Carreteras

Autovía RIGE	A-49	Red Intercomarcal	A-494	Otras carreteras	
Autovía Intercomarcal	A-483	Red Complementaria Metropolitana	A-5025	Pistas	
RIGE	N-435	Red Complementaria	A-8151	Caminos	
Red Básica Articulación	A-484	Red Provincial	SE-3305	Sendas	

Otras infraestructuras

Ferrocarril vía única ancho normal — Línea eléctrica

Límites

Parque Nacional, Parque Natural — Provincia
Otros Espacios Naturales Protegidos — Municipio

Los límites de los espacios naturales representados en este mapa son meramente orientativos y en algunos casos han sido adaptados a la base cartográfica. La delimitación oficial debe ser consultada en la normativa de declaración u ordenación de cada uno de dichos espacios.

Vías fluviales

Ríos — Arroyos — Acequias

Signos especiales

Aula de naturaleza	Punto de información	Itinerario botánico	Área recreativa
Observatorio de uso público	Monumento natural	Centro de visitantes	Georrecurso
Zona de acampada controlada	Observatorio científico	Inicio de sendero	Parador nacional
Oficina de espacio protegido	Carril de cicloturismo	Mirador	Jardín botánico

Otros signos especiales

Estación de servicio	Cámping	Manantial	Sendero señalizado
Campo de golf	Faro	Fuente - Pozo	Conducción subterránea
Árboles singulares	Antena	Torre	Línea eléctrica
Arboledas singulares	Ermita	Carril de cicloturismo	Cortafuegos

USOS DEL SUELO

Urbano	Mosaico de cultivos	Pastizal
Olivar	Vegetación de ribera	Vegetación escasa
Herbáceos en secano	Coníferas	Canteras y graveras
Cultivos leñosos	Masas mixtas	Salinas, acuicultura
Eucaliptos	Matorral arbolado	Marismas
Playas, dunas y arenales	Repoblaciones	Marisma inundable
Arrozal	Matorral denso	
Cultivos bajo plástico	Matorral disperso	

Doñana: Escenario Natural

Doñana, una de las áreas naturales más valiosas del continente europeo, se extiende por más de 104.000 Ha de espacio protegido, donde coexisten unidades ambientales de gran diversidad como pinares, dunas vivas y fósiles, playas, marismas, complejos lagunares, cotos, zonas de transición,.. que sustentan la vida de multitud de especies de fauna y vegetación.

En este universo natural la acción conjunta del hombre y la naturaleza, junto con su situación geográfica entre dos continentes, su inaccesibilidad, sus condiciones climáticas... aparecen como factores determinantes para comprender la riqueza ecológica de sus paisajes y su buen estado de conservación.

El Parque Nacional de Doñana

Doñana costituye una importantísima zona de invernada, de paso y de cría para numerosas especies de aves. En las distintas estaciones, pueden observarse en Doñana más de 300 especies diferentes de aves. Entre las aves que llegan a esta zona para reproducirse pueden citarse a la espátula, la garza imperial, la focha cornuda, la malvasía, la canastera, la avoceta, etc. Existen, de igual modo, 33 especies de mamíferos como el gamo, el ciervo, el meloncillo, la nutria, la gineta, el conejo... 12 especies de peces y 18 de reptiles.

Es además, uno de los últimos reductos de importantes especies faunísticas en peligro de extinción. Entre ellas destacan, sin duda, el lince ibérico y el águila imperial, tesoros naturales que han encontrado en Doñana un refugio seguro para su supervivencia.

Entre los ecosistemas que forman el variado mosaico ecológico del Parque Nacional de Doñana podemos diferenciar la playa, las dunas vivas, los cotos o arenas estabilizadas, la marisma y la zona de transición entre arenas y arcillas conocida localmente como la "Vera".

El Parque Natural de Doñana

Declarado en 1989, cubre una extensa región natural de gran valor ecológico, estrechamente unida al Parque Nacional de Doñana, con el que comparte ecosistemas. En él se integran parte de 11 términos municipales pertenecientes a tres provincias diferentes: Huelva, Sevilla y Cádiz. La fragmentación de su superficie, 53.709 Ha en cuatro sectores inconexos geográficamente, hace que este Espacio protegido junto al Parque Nacional afecte, de una u otra, a una superficie cercana a las 300.000 Ha enriqueciendo así su diversidad.

El parque Natural integra una gran diversidad de ecosistemas, en los que sin duda el agua juega un papel predominante, marcando el carácter de cada uno de ellos y donde el hombre, desde muy antiguo, ha sido uno de los protagonistas principales en su configuración actual, manteniendo aún hoy, proyectos de regeneración ecológica de gran envergadura.

La especie predominante de la masa forestal es el pino piñonero, acompañado de un matorral de brezos, jaguarzos, lentiscos y zarzas. Entre la fauna el águila imperial y el lince son las especies más representativas. Su situación geográfica privilegiada y la gran extensión de zonas marismeñas que alberga, suponen una ampliación importantísima de las situadas en el interior del Parque Nacional, facilitando la invernada y cría de multitud de aves acuáticas como la malvasía, la cerceta pardilla, el calamón o la gaviota picofina, o bien ser el ánsar, el ánade real el pato cuchara, la avoceta, la cigüeñuela. etc.

Este Parque presenta además importantes recursos de gran valor socioeconómico para la región, como los cultivos de regadío y bajo plástico, las ganadería bovina y caballar, las actividades cinegéticas y forestal, el marisqueo litoral, extracción de sal, cultivos marinos, corta de enea, etc. Algunos de sus productos han alcanzado fama internacional, es el caso de los vinos del Condado o la manzanilla de Sanlúcar. Destacan también la artesanía de Puebla del Río y Villamanrique de la Condesa.

En cuanto al medio físico cabe destacar la duna de El Asperillo, el rosario de lagunas de El Abalario y especialmente las grandes superficies de marisma transformada que engloba. El régimen hídrico y el estado de sus aguas son de vital importancia en este Espacio Natural Protegido, siendo además paso obligado de la inmensa mayoría de los cauces que entrarán en el Parque Nacional de Doñana.

© JUNTA DE ANDALUCÍA.
ISBN: 978-84-92807-71-0
TRAZADO CARTOGRÁFICO: RESTISUR, S.L.
IMPRESIÓN: ESCANDÓN, S.A.
DEPÓSITO LEGAL: SE-9524-2011