

LUGARES DE IMPORTANCIA COMUNITARIA
COMUNIDAD AUTONOMA DE ANDALUCÍA. Enero 2011

MAPA MILITAR DE ESPAÑA
E. 1:100.000



SERVICIO GEOGRÁFICO DEL EJÉRCITO

LINARES

10-18

LINARES 10-18

VÉRTICES				
Nombre	O.	X	Y	Z
Aurones	2	428.369	4.236.203	762
Cerro de la Cruz	2	444.900	4.236.523	648
Jambanál	2	457.876	4.230.029	724
Largosta (Cruz de)	2	444.958	4.234.790	486
Monjes	3	469.246	4.225.630	690
Montañas	3	461.459	4.207.051	801
Muro	2	436.730	4.236.547	677
Muela	2	431.534	4.219.121	448
San Marcos	2	481.448	4.232.772	500
San Pablo	2	466.748	4.243.011	783
Sabiote	1	473.149	4.213.769	840

SIGNOS	
	Autopista.
	Carretera, firme especial con más de 7 metros de ancho y menos de 7 metros.
	Carretera, firme (falso o cemento/mosaico), con más de 7 metros de ancho y menos de 7 metros.
	Carretera de trazo accidentado.
	Puente.
	Dirección única. Barrera de peaje.
	Pendiente superior al 5%. Paso a nivel.
	Estrechamiento.
	Carreteras: Nacional, Regional, Local.
	Carretera Comarcal.
	Pista (militar, forestal, etc.).
	Camino. Camino de herradura o senda.
	Línea eléctrica. Torre o poste metálico.
	Estación. Apartadero. Aposadero.
	Ferrocarril, una vía, ancho normal.
	Ferrocarril, dos vías, ancho normal.
	Ferrocarril, una vía, vía estrecha.
	Estación de servicio. Depósito de agua cubierto.
	Barca, transbordador o balsa.
	Bv, barca vehicular; Bg, id. ganado; Bv, id. postiones.
	Cruz, imagen, Monumento, obelisco, Ermita, Cementerio.
	Iglesia, monasterio. Faro. Molino de viento. Ruinas históricas.
	Monumento prehistórico. Castillo. Fuente. Plaza.
MADR	Capitales de provincia con más de 1.000.000 habitantes.
VALEN	Capitales de 200.000 a 1.000.000 habitantes.
TERUEL	Capitales con menos de 200.000 habitantes.
Cartagena	Otras poblaciones con más de 25.000 habitantes.
Tarazoná	Poblaciones de 5.000 a 25.000 habitantes.
Ataca	Poblaciones de 2.000 a 5.000 habitantes.
Bujaraloz	Poblaciones de 500 a 2.000 habitantes. (Ayuntamientos y no Ayuntamientos)
Huelmo	Poblados de 20 a 500 habitantes. (Ayuntamientos y no Ayuntamientos)
casas de campo	Poblados con menos de 20 habitantes.
(Aldeas)	Municipios parroquiales, diputaciones, asociaciones.
US SPENS	Entidades de población. (Sin número de habitantes).
E.K.S.I.B.I.S.A.	Complejos industriales.

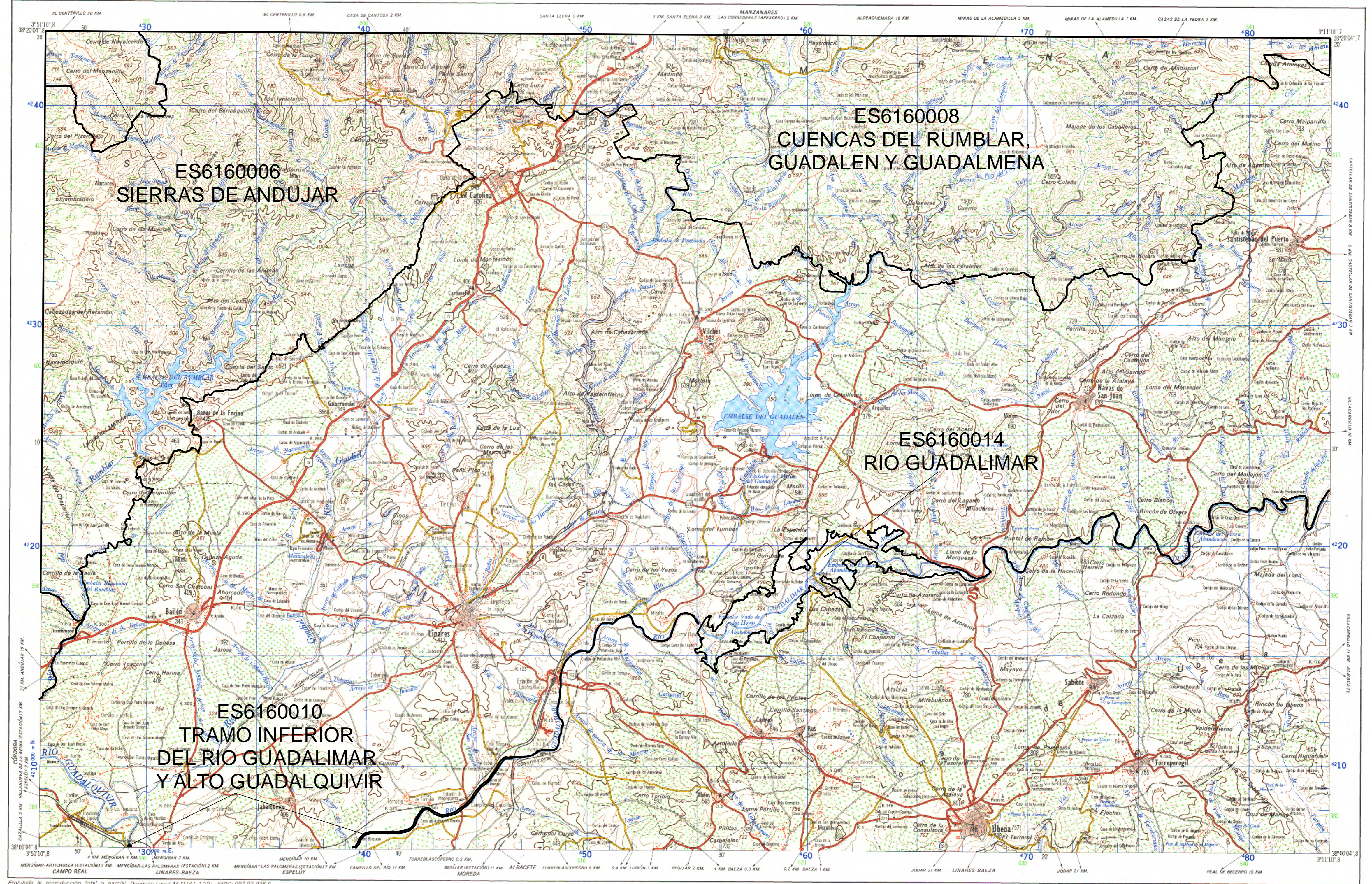

Prohibida la reproducción total o parcial.-Depósito Legal M-1141-1-1991. N.I.P.O.: 097-92-026-8

Formado y editado por el Servicio Geográfico del Ejército Año 1975
3ª Edición. Publicación en el Año 1992

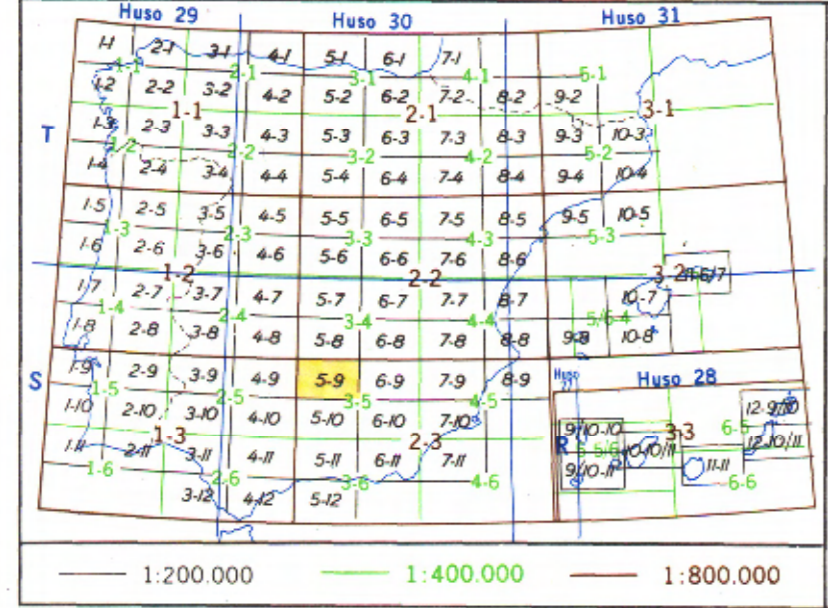

DESIGNACIÓN Y NUMERACIÓN DE HOJAS

- Además de la indicación de escala o serie, cada hoja se designa con dos números: el primero, que determina la columna y el segundo, la fila de un cuadrícula que abarca todo el territorio Nacional.
- Para conocer el número de la hoja situada al S. o al N. (al E. o al O.) de una dada, se sumará o restará una unidad al segundo (o primer) número.
- Para conocer el número de la hoja de escala inmediata inferior (denominador mayor) que comprende a una dada, bastará dividir por dos cada uno de sus números, tomando los cocientes por exceso cuando no sean enteros.
- Para conocer los números de las hojas de escala inmediata superior (denominador menor) contenidas en una dada, se multiplicará por dos cada uno de los números de la hoja obteniéndose los correspondientes a su cuarto S.E. los números de las restantes cuartas se obtendrán según el apartado 2.

17-32	18-33	19-33	20-33
9-17	10-17		
17-34	18-34	19-34	20-34
17-35	18-35	19-35	20-35
17-36	18-36	19-36	20-36

CARTOGRAFÍA MILITAR DE ESPAÑA

MAPAS GENERALES Serie 8C-E=1800000 ± 400 m
4C-E=1400000 ± 200 m
2C-E=1200000 ± 100 m
C-E=1000000 ± 40 m
L-E=1500000 ± 20 m
S-V-E=1250000 ± 10 m

MAPAS O PLANOS LOCALES Serie 2 V-E=100000 ± 5 m
V-E=150000 ± 2 m
y escalas especiales.

Colores: serie Tintas Aluminadas en Escalas 1800000, 1400000 y 1200000
Formato: Métrica: entera 59 x 78 cm

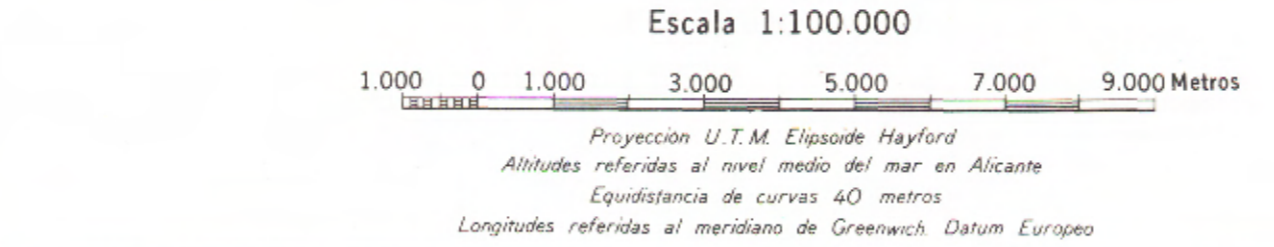

CARRETERAS	DECLINACIÓN	COORDENADAS
N-IV-Madrid a Cádiz N-321-Úbeda a Málaga por Jaén N-322-Córdoba a Valencia N-323-Baileñ a Motril C-325-Úbeda a Linares C-326-Linares a Baza C-3210-Linares a Órcera C-3217-La Carolina a Úbeda	La declinación magnética para esta hoja en 1975,5 varía desde 6° 30' W en el centro del borde izquierdo hasta 6° 13' W en el centro del borde derecho. La variación media anual es de 0° 05' E.	Geográficas 38°00'04",8 U. T. M. 480 Lambert 640

LINARES		10-18						
DESIGNACIÓN DE LA ZONA 30 S	EJEMPLO DE DESIGNACIÓN DE UN PUNTO CON APROXIMACIÓN DE 100 METROS							
Identificación del cuadrado de 100 Km. VH	NOMBRE DEL PUNTO SABIOTE							
Las cifras pequeñas del recuadro se utilizan para el cálculo. Úsenese sólo los números grandes.	<table border="1"> <tr> <td>W</td> <td>E</td> </tr> <tr> <td>79</td> <td>13</td> </tr> <tr> <td>1</td> <td>13</td> </tr> </table>		W	E	79	13	1	13
W	E							
79	13							
1	13							
	DESIGNACIÓN DEL PUNTO	W 731137						
	Anteposase la designación de la Zona, si hay incertidumbre en su determinación.	30209/31137						

DIVISIÓN ADMINISTRATIVA	
1	PROVINCIA DE JAÉN
	1-Jaén