



11-19
 CAZORLA
 Código de manización para este Hoja: 22718813-1119

VÉRTICES

Nombre	O	X	Y	Z
Colebras	1	594.037	4.185.143	2.028
Empuñada	2	518.802	4.196.375	2.106
Gilón	2	500.653	4.191.526	1.847
Peña	2	488.901	4.172.516	1.191
Saga	1	538.298	4.200.568	2.383
Tumbal	2	494.065	4.198.399	782
Ry	2	523.471	4.178.636	1.088

SIGNOS

- Autopista, Autovía.
- Carretera, inversión con más de 7 metros de ancho y menos de 7 metros.
- Carretera, sin inversión con más de 7 metros de ancho y menos de 7 metros.
- Carretera de trazo accidentado.
- Puente.
- Dirección única. Barrera de peaje.
- Pendiente superior al 9%. Paso a nivel.
- Estrechamiento.
- Carreteras: Nacional Radical, Nacional.
- Carretera Comarcal.
- Carretera en construcción.
- Camino. Camino de herradura o senda.
- Línea eléctrica. Torre o línea metálica.
- Estación. Apartadero. Apartadero.
- Ferrocarril, una vía, ancho normal.
- Ferrocarril, dos vías, ancho normal.
- Ferrocarril, una vía, estrecho.
- Estación de servicio. Depósito de agua cubierto.
- Banca, transformador o banca.
- Bu, barca vehicular; Bg, el ganado; Bp, el peatón.
- Cruz, imagen, Monumento, obelisco, Ermita, Camerlengo.
- Iglesia, monasterio, Faro, Molino de viento, Ruinas históricas.
- Monumento prehistórico. Castillo. Fuente. Pozo.

MADR Capitales de provincia con más de 1.000.000 habitantes.

VALEN Capitales de 200.000 a 1.000.000 habitantes.

TERUEL Capitales menos de 200.000 habitantes.

Cartagena Otras poblaciones con más de 25.000 habitantes.

Tarancón Poblaciones de 5.000 a 25.000 habitantes.

Ataca Poblaciones de 2.000 a 5.000 habitantes.

Bujarraz Poblaciones de 500 a 2.000 habitantes.

Majarell Poblados de 20 a 500 habitantes.

Majarell (Ayuntamientos y no Ayuntamientos)

Cas del Río Poblados menos de 20 habitantes.

LG 48545 Entidades de población. (Sin número de habitantes)

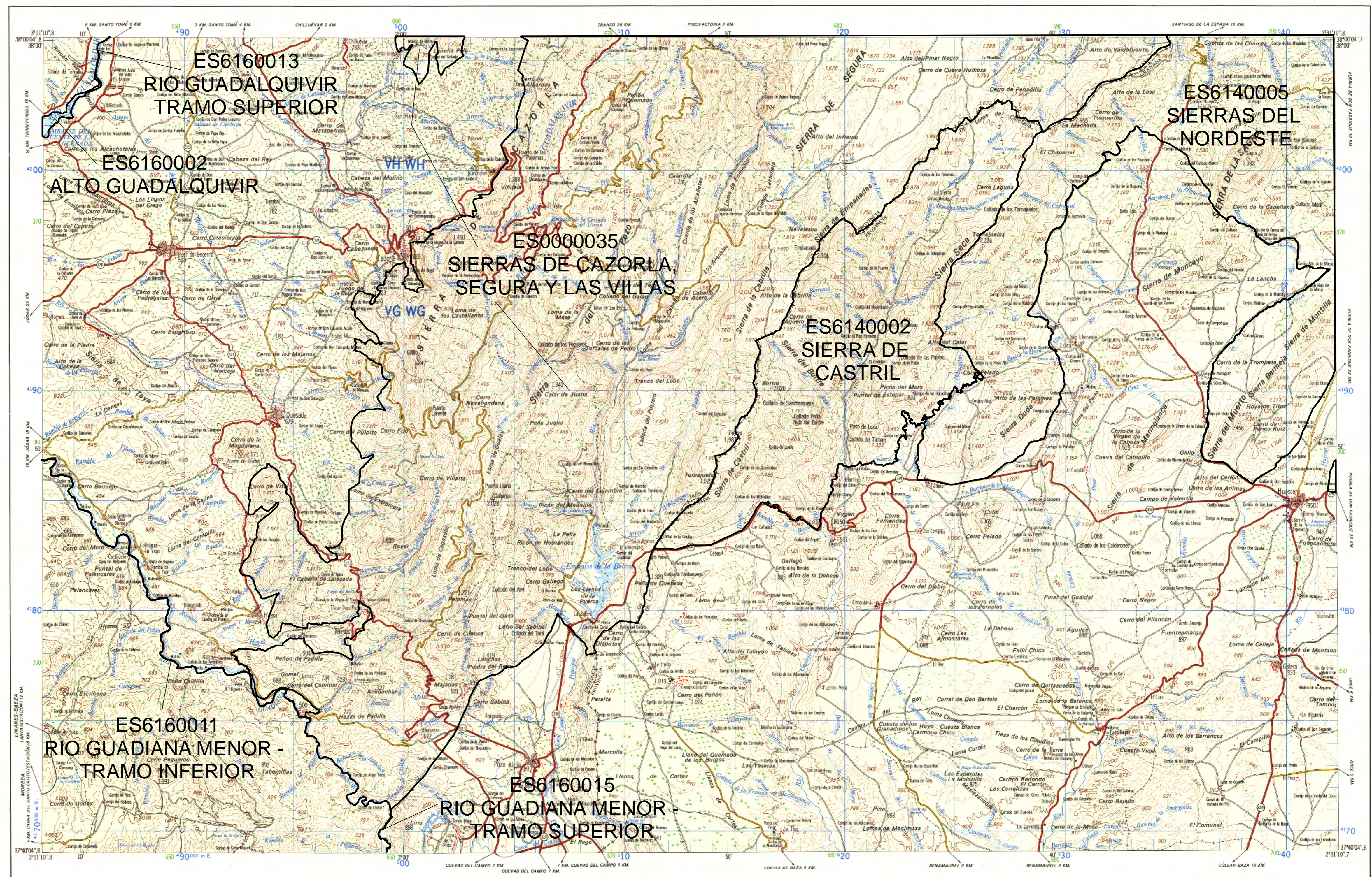

Prohibida la reproducción total o parcial - Depósito Legal M. 20210-1989 N.I.P.O. 091-89-010-7

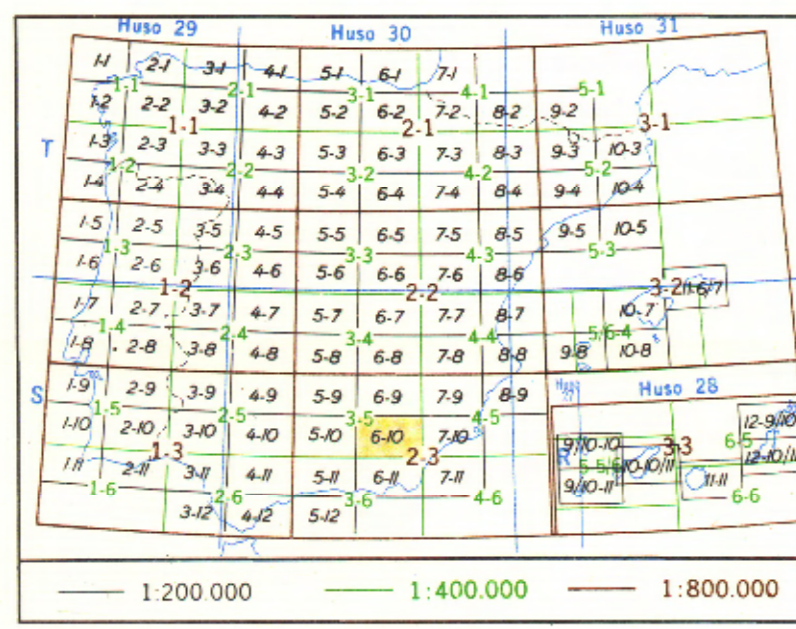

DESIGNACIÓN Y NUMERACIÓN DE HOJAS

- Además de la indicación de escala o serie, cada hoja se designa con dos números: el primero, que determina la columna, y el segundo, la fila de un cuadrícula que abarca todo el territorio Nacional.
- Para conocer el número de la hoja situada al S. o al N. (al E. o al O.) de una dada, se sumará o restará una unidad al segundo (o primer) número.
- Para conocer el número de la hoja de escala inmediata inferior (denominador mayor) que comprende a una dada, bastará dividir por dos cada uno de los números, tomando los cocientes por exceso cuando no sean enteros.
- Para conocer los números de las hojas de escala inmediata superior (denominador menor) contenidas en una dada, se multiplicará por dos cada uno de los números de la hoja obteniéndose los correspondientes a su cuarto. Se los números de las restantes cuartas se obtendrán según el apartado 2.

CARTOGRAFÍA MILITAR DE ESPAÑA

MAPAS GENERALES Serie 6C-E=1800000 ± 400 m
 4C-E=1400000 ± 200 m
 2C-E=1200000 ± 100 m
 C-E=1000000 ± 40 m
 L-E=150000 ± 10 m
 S-V-E=25000 ± 2 m

MAPAS O PLANOS Serie 2 V-E=100000 ± 5 m
 1400.000 y 1200.000
 Formato Métrica, series 58 y 78 cm.

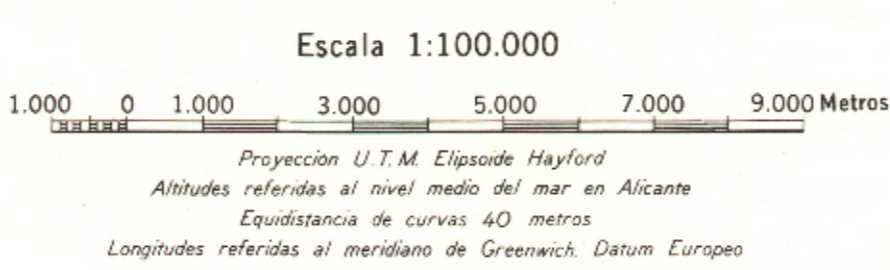

CARRETERAS	DECLINACIÓN	COORDENADAS
C-323-Villacarrillo a Huércal-Overa	La declinación magnética para esta hoja en 1975 varía desde 65° W en el centro del borde izquierdo hasta 5°44' W en el centro del borde derecho. La variación media anual es de 0°06' E	Geográficas 37° 40' 04" 8
C-328-Mancha Real a Cazorla		U. T. M. 490
C-330-Pozo Alcón a Cieza por Caravaca		Lambert 550

CAZORLA	11-19
DESIGNACIÓN DE LA ZONA 30 S	EJEMPLO DE DESIGNACIÓN DE UN PUNTO CON APROXIMACIÓN DE 100 METROS
Identificación del cuadrado de 100 Km. VH WH VG WG	NOMBRE DEL PUNTO A. SAGRA
	1. Línea la letra para identificar el cuadrado de 100 Km. del cual se trata.
	2. Búsqueda la letra vertical numerada más próxima a la izquierda del punto y la letra horizontal numerada que la sitúa a los dos metros del extremo del extremo de la cuadrícula indicada en azul en el mapa.
	3. Colocar en el punto de la cuadrícula indicada en azul la letra del punto y el número del punto.
	4. Para saber la distancia en metros desde el punto al extremo de la cuadrícula se multiplicará el número de la cuadrícula por el denominador de la escala.
Las cifras pequeñas del recuadro se utilizan para el cálculo. Usense sólo los números grandes.	DESIGNACIÓN DEL PUNTO WG.382.005

DIVISIÓN ADMINISTRATIVA

1-Granada
 2-Jaén

Formada por el Servicio Geográfico del Ejército Año 1975 39 Edición. Publicada en el Año 1989