

Ciclo de Planificación Hidrológica 2015/2021

# PLAN HIDROLÓGICO

## Demarcación Hidrográfica de las Cuencas Mediterráneas Andaluzas



### APÉNDICE IV.2

#### FICHAS DE LAS ZONAS DE PROTECCIÓN DE HÁBITAT Y ESPECIES





**Sierra de Grazalema**

**1. Identificación**

<b>Nombre</b>	Sierra de Grazalema	<b>Código</b>	ES0000031
<b>Región biogeográfica</b>	Mediterránea		
<b>Figuras de la Red Natura 2000</b>	ZEPA, LIC		
<b>Figuras de protección adicionales</b>	ES10 Parque natural		

**2. Localización**

<b>Coordenadas Centr.</b>	<b>UTM X</b>	293.852	<b>Y</b>	4.064.139	<b>Huso</b>	30
<b>Altitud (m.s.n.m)</b>	<b>Máx.</b>	1.620,00	<b>Media</b>	735,00	<b>Mín.</b>	216,00
<b>Superficie (km<sup>2</sup>)</b>	533,70	<b>Superficie en demarcación (km<sup>2</sup>)</b>		131,30		
<b>Provincias</b>	Málaga, Cádiz					
<b>Municipios</b>	Benaoján, Cortes de la Frontera, Grazalema, Jimera de Líbar, Montejaque, Ronda, Villaluenga del Rosario					

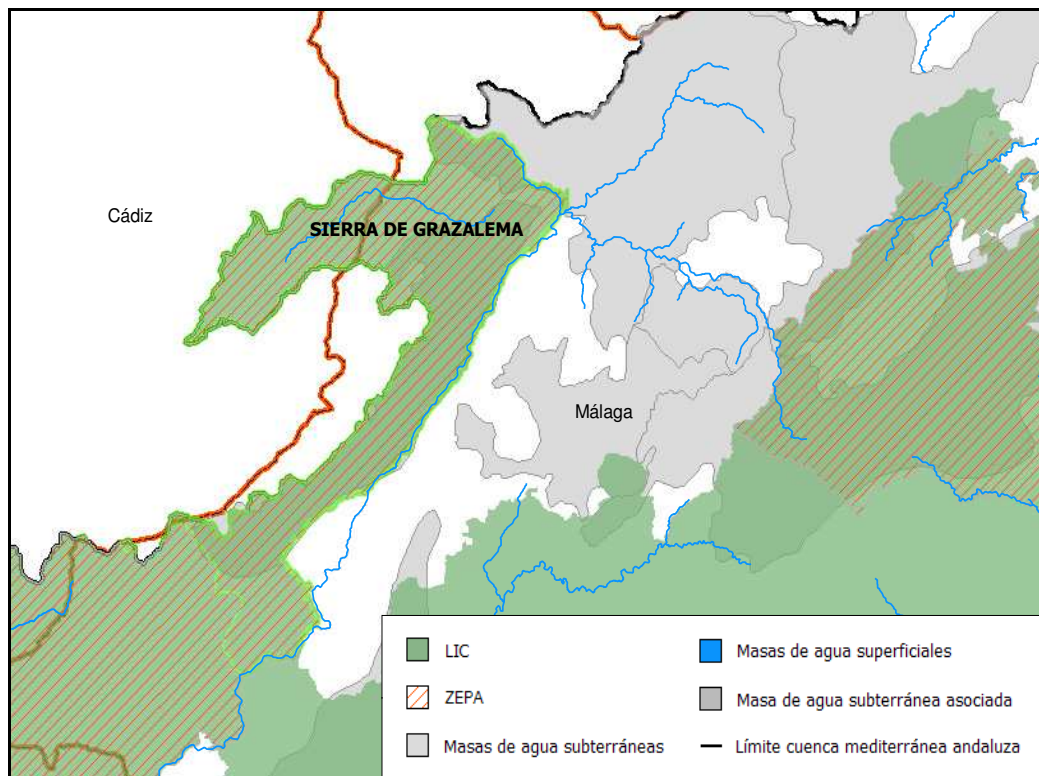

<b>3. Ecología</b>	
<b>Hábitat prioritarios asociados</b>	
<b>Código y Descripción</b>	
6220 Zonas subestépicas de gramíneas y anuales del Thero-Brachypodietea 7220 Manantiales petrificantes con formación de tuf (Cratoneurion)	
<b>Hábitat relacionados con el medio hídrico</b>	
<b>Código y Descripción</b>	
7220 Manantiales petrificantes con formación de tuf (Cratoneurion) 8310 Cuevas no explotadas por el turismo 91B0 Fresnedas termófilas de Fraxinus angustifolia 92A0 Bosque galería de Salix alba y Populus alba 92D0 Galerías y matorrales ribereños termomediterráneos (Nerio Tamaricetea y Securinegion tinctoriae)	
<b>Especies relacionadas con el medio hídrico anexo II de la Directiva 92/43/CEE</b>	
Nombre científico	Nombre común
Oxygastra curtisii Euphydryas aurinia Austropotamobius pallipes Lutra lutra Discoglossus galganoi Emys orbicularis Mauremys leprosa Cobitis taenia Chondrostoma polylepis	Oxygastra curtisii Doncella de la madreSelva Cangrejo de río Nutria Sapillo pintojo ibérico Galápago europeo Galápago leproso Colmilleja Boga de río

<b>Otras especies incluidas en el anexo II de la Directiva 92/43/CEE</b>	
<b>Nombre científico</b>	<b>Nombre común</b>
Rhinolophus mehelyi	Murciélago mediano de herradura
Myotis myotis	Murciélago ratonero grande
Miniopterus schreibersii	Murciélago de cueva
Rhinolophus euryale	Murciélago mediterráneo de herradura
Rhinolophus ferrum-equinum	Murciélago grande de herradura
Rhinolophus hipposideros	Murciélago pequeño de herradura
Myotis bechsteinii	Murciélago ratonero forestal
Silene mariana	Silene mariana
Atropa baetica	Tabaco gordo
Hymenostemma pseudanthemis	Hymenostemma pseudanthemis
Narcissus humilis	Narcissus humilis

<b>Especies de aves incluidas en el anexo I de la Directiva 79/409/CEE</b>	
<b>Nombre científico</b>	<b>Nombre común</b>
Pyrrhocorax pyrrhocorax	Chova piquirroja
Apus caffer	Vencejo café
Aquila heliaca adalberti	Águila imperial
Alcedo atthis	Martín pescador
Caprimulgus europaeus	Chotacabras
Falco naumanni	Cernícalo primilla
Pandion haliaetus	Águila pescadora
Circaetus gallicus	Águila culebrera
Ciconia ciconia	Cigüeña blanca
Falco peregrinus	Halcón peregrino
Sylvia undata	Curruca rabilarga
Oenanthe leucura	Collalba negra
Anthus campestris	Bisbita campestre
Lullula arborea	Totovía
Galerida theklae	Cogujada montesina
Bubo bubo	Búho real
Hieraaetus fasciatus	Águila perdicera
Aquila chrysaetos	Águila real
Gyps fulvus	Buitre leonado
Neophron percnopterus	Alimoche
Milvus migrans	Milano negro
Hieraaetus pennatus	Aguililla calzada

**4. Masas de agua asociadas**

<b>Superficiales</b>	<b>Subterráneas</b>
0612010B Cabecera Guadiaro 0612020 Gaduares 0612030 Guadiaro Montejaque - Cortes 0612061 Guadiaro Buitreras - Corchado	060.044 Sierra de Líbar

**5. Observaciones**

Un listado de las especies de aves fuera del anexo I de la Directiva 79/409/CEE y del anexo IV de la Ley 42/2007 de 13 de Diciembre, del Patrimonio Natural y la Biodiversidad puede encontrarse en el Formulario normalizado de datos de la red Natura 2000, así como un listado de otras especies importantes de fauna y flora.



**Torcal de Antequera**

**1. Identificación**

<b>Nombre</b>	Torcal de Antequera	<b>Código</b>	ES0000032
<b>Región biogeográfica</b>	Mediterránea		
<b>Figuras de la Red Natura 2000</b>	ZEPA, LIC		
<b>Figuras de protección adicionales</b>	ES13 Paraje natural		

**2. Localización**

<b>Coordenadas Centr.</b>	<b>UTM X</b>	362.356	<b>Y</b>	4.092.284	<b>Huso</b>	30
<b>Altitud (m.s.n.m)</b>	<b>Máx.</b>	1.340,00	<b>Media</b>	1.075,00	<b>Mín.</b>	726,00
<b>Superficie (km<sup>2</sup>)</b>	20,00	<b>Superficie en demarcación (km<sup>2</sup>)</b>		20,00		
<b>Provincias</b>	Málaga					
<b>Municipios</b>	Antequera					

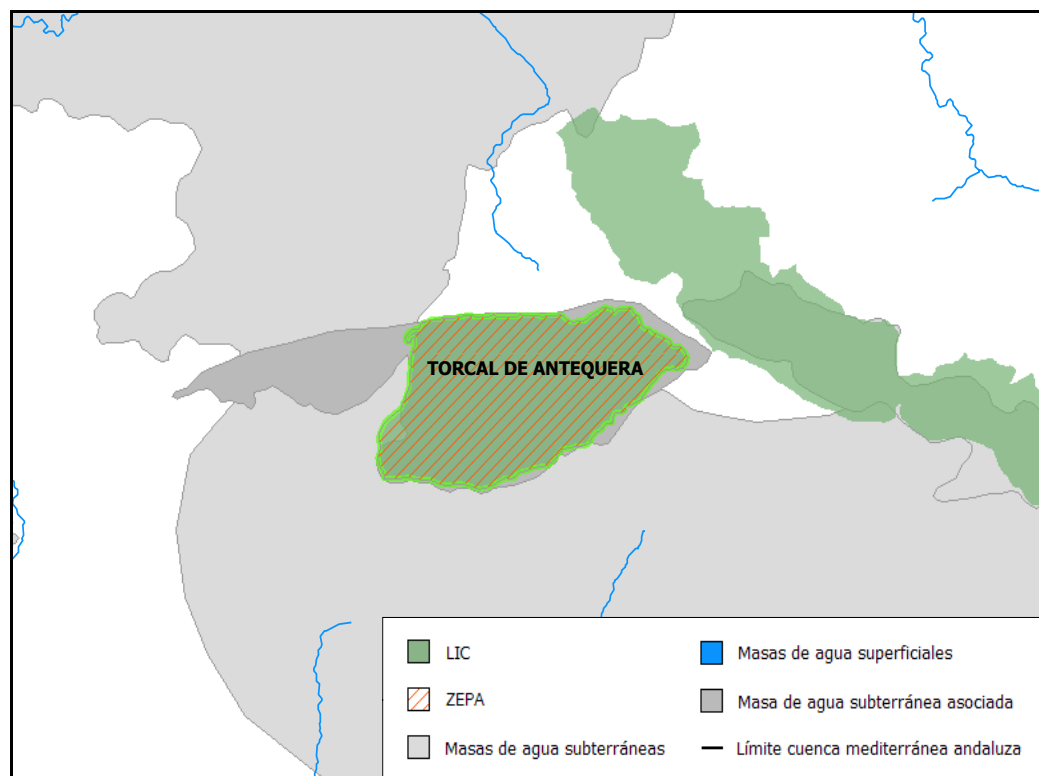



3. Ecología	
<b>Hábitat prioritarios asociados</b>	
<b>Código y Descripción</b>	
6220 Zonas subestépicas de gramíneas y anuales del Thero-Brachypodietea	
<b>Hábitat relacionados con el medio hídrico</b>	
<b>Código y Descripción</b>	
-	
<b>Especies relacionadas con el medio hídrico anexo II de la Directiva 92/43/CEE</b>	
Nombre científico	Nombre común
-	-

<b>Otras especies incluidas en el anexo II de la Directiva 92/43/CEE</b>	
<b>Nombre científico</b>	<b>Nombre común</b>
Rhinolophus ferrum-equinum Atropa baetica	Murciélago grande de herradura Tabaco gordo

<b>Especies de aves incluidas en el anexo I de la Directiva 79/409/CEE</b>	
<b>Nombre científico</b>	<b>Nombre común</b>
Falco peregrinus	Halcón peregrino
Sylvia undata	Curruca rabilarga
Coracias garrulus	Carraca europea
Hieraaetus fasciatus	Águila perdicera
Neophron percnopterus	Alimoche
Circus cyaneus	Aguilucho pálido
Oenanthe leucura	Collalba negra
Galerida theklae	Cogujada montesina
Bubo bubo	Búho real
Aquila chrysaetos	Águila real
Circaetus gallicus	Águila culebrera
Aegypius monachus	Buitre negro
Pyrrhocorax pyrrhocorax	Chova piquirroja
Milvus milvus	Milano real
Gyps fulvus	Buitre leonado
Pernis apivorus	Halcón abejero
Milvus migrans	Milano negro

**4. Masas de agua asociadas**

Superficiales	Subterráneas
-	060.032 Torcal de Antequera 060.066 Corredor Villanueva de la Concepción-Periana

**5. Observaciones**

Un listado de las especies de aves fuera del anexo I de la Directiva 79/409/CEE y del anexo IV de la Ley 42/2007 de 13 de Diciembre, del Patrimonio Natural y la Biodiversidad puede encontrarse en el Formulario normalizado de datos de la red Natura 2000.

**Laguna de Fuente de Piedra**

**1. Identificación**

<b>Nombre</b>	Laguna de Fuente de Piedra	<b>Código</b>	ES0000033
<b>Región biogeográfica</b>	Mediterránea		
<b>Figuras de la Red Natura 2000</b>	ZEPA, LIC		
<b>Figuras de protección adicionales</b>	ES04 Reserva natural		

**2. Localización**

<b>Coordenadas Centr.</b>	<b>UTM X</b>	342.097	<b>Y</b>	4.107.583	<b>Huso</b>	30
<b>Altitud (m.s.n.m)</b>	<b>Máx.</b>	508,00	<b>Media</b>	433,00	<b>Mín.</b>	400,00
<b>Superficie (km<sup>2</sup>)</b>	86,60	<b>Superficie en demarcación (km<sup>2</sup>)</b>		86,10		
<b>Provincias</b>	Málaga					
<b>Municipios</b>	Antequera, Campillos, Fuente de Piedra					

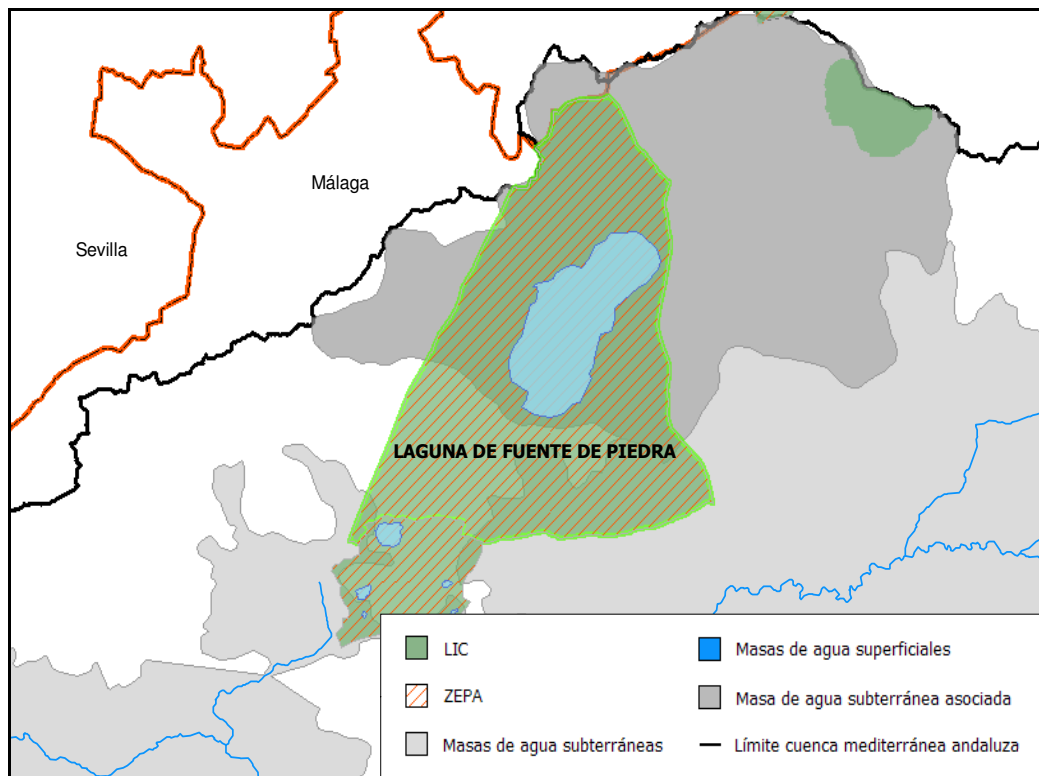

<b>3. Ecología</b>	
<b>Hábitat prioritarios asociados</b>	
<b>Código y Descripción</b>	
1510 Estepas salinas mediterráneas (Limonietalia)	
<b>Hábitat relacionados con el medio hídrico</b>	
<b>Código y Descripción</b>	
1310 Vegetación anual pionera con Salicornia y otras especies de zonas fangosas o arenosas 1410 Pastizales salinos mediterráneos (Juncetalia maritima) 1420 Matorrales halófilos mediterráneos y termoatlánticos (Sarcocometea fruticosi) 1510 Estepas salinas mediterráneas (Limonietalia) 3140 Aguas oligomesotróficas calcáreas con vegetación béntica de Chara spp. 3150 Lago eutróficos naturales con vegetación Magnopotamion o Hydrocharition 92D0 Galerías y matorrales ribereños termomediterráneos (Nerio-Tamaricetea y Securinegion tinctoriae)	
<b>Especies relacionadas con el medio hídrico anexo II de la Directiva 92/43/CEE</b>	
Nombre científico	Nombre común
-	-

<b>Otras especies incluidas en el anexo II de la Directiva 92/43/CEE</b>	
<b>Nombre científico</b>	<b>Nombre común</b>
-	-



<b>Especies de aves incluidas en el anexo I de la Directiva 79/409/CEE</b>	
<b>Nombre científico</b>	<b>Nombre común</b>
Circus pygargus	Aguilucho cenizo
Circus cyaneus	Aguilucho pálido
Egretta garzetta	Garceta común
Oxyura leucocephala	Malvasía cabeciblanca
Larus genei	Gaviota picofina
Falco naumanni	Cernícalo primilla
Sylvia undata	Curruca rabilarga
Calandrella brachydactyla	Terrera común
Melanocorypha calandra	Calandria
Picus canus	Pájaro carpintero
Asio flammeus	Búho campestre
Chlidonias niger	Fumarel común
Chlidonias hybridus	Fumarel cariblanco
Porphyrio porphyrio	Calamón
Gelochelidon nilotica	Pagaza piconegra
Philomachus pugnax	Combatiente
Phalaropus lobatus	Faláropo picofino
Pluvialis apricaria	Chorlito dorado
Recurvirostra avosetta	Avoceta común
Himantopus himantopus	Cigüeñuela común
Grus grus	Grulla común
Circus aeruginosus	Aguilucho lagunero
Marmaronetta angustirostris	Cerceta pardilla
Phoenicopus ruber	Flamenco común
Ciconia ciconia	Cigüeña blanca
Ixobrychus minutus	Avetorillo común
Sterna albifrons	Charrancito
Glareola pratincola	Canastera
Burhinus oedipnemus	Alcaraván común
Galerida theklae	Cogujada montesina
Anthus campestris	Bisbita campestre

**4. Masas de agua asociadas**

<b>Superficiales</b>	<b>Subterráneas</b>
0615500 Laguna de Fuente de Piedra	060.034 Fuente de Piedra

**5. Observaciones**

Un listado de las especies de aves fuera del anexo I de la Directiva 79/409/CEE y del anexo IV de la Ley 42/2007 de 13 de Diciembre, del Patrimonio Natural y la Biodiversidad puede encontrarse en el Formulario normalizado de datos de la red Natura 2000, así como un listado de otras especies importantes de fauna y flora.

Sierra Alhamilla						
1. Identificación						
<b>Nombre</b>	Sierra Alhamilla				<b>Código</b>	ES0000045
<b>Región biogeográfica</b>	Mediterránea					
<b>Figuras de la Red Natura 2000</b>	ZEPA, LIC					
<b>Figuras de protección adicionales</b>	ES13 Paraje natural					
2. Localización						
<b>Coordenadas Centr.</b>	<b>UTM X</b>	558.105	<b>Y</b>	4.094.913	<b>Huso</b>	30
<b>Altitud (m.s.n.m)</b>	<b>Máx.</b>	1.380,00	<b>Media</b>	921,00	<b>Mín.</b>	380,00
<b>Superficie (km<sup>2</sup>)</b>	83,80	<b>Superficie en demarcación (km<sup>2</sup>)</b>			83,80	
<b>Provincias</b>	Almería					
<b>Municipios</b>	Almería, Pechina, Rioja, Tabernas, Turrillas					

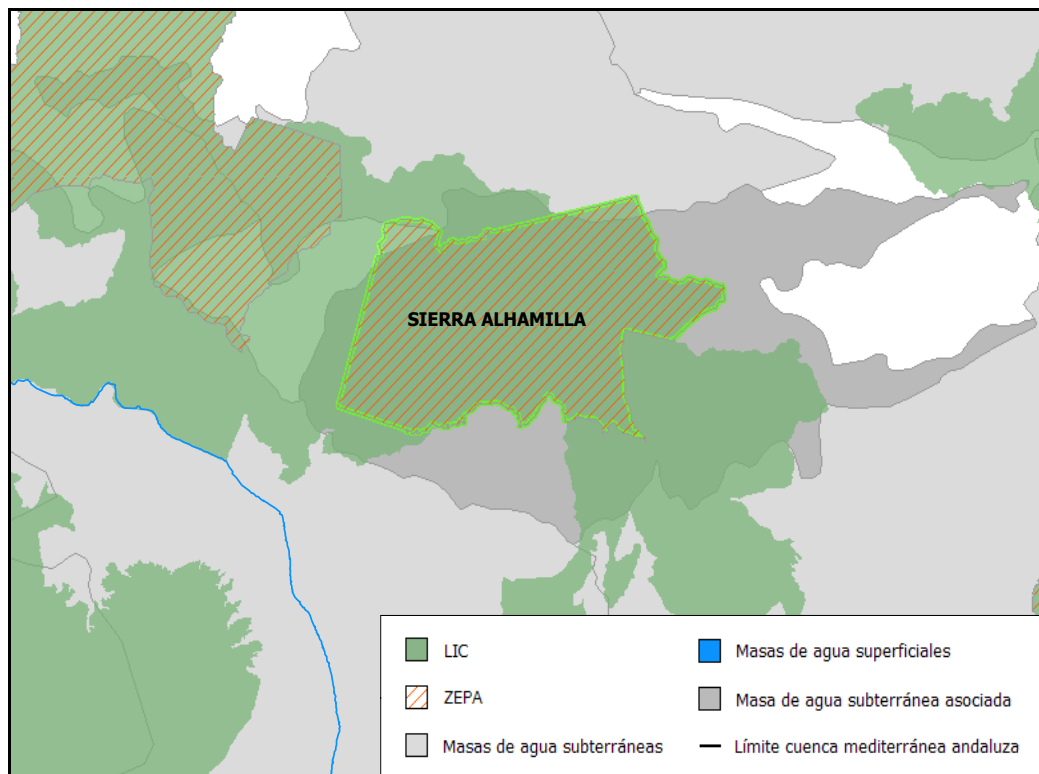

<b>3. Ecología</b>	
<b>Hábitat prioritarios asociados</b>	
<b>Código y Descripción</b>	
1510 Estepas salinas mediterráneas (Limonietalia) 5220 Matorrales arborescentes con Ziziphus 6110 Prados calcáreos o basófilos de Alysso-Sedion albi 6220 Zonas subestépicas de gramíneas y anuales de Thero-Brachypodietea	
<b>Hábitat relacionados con el medio hídrico</b>	
<b>Código y Descripción</b>	
1430 Matorrales halonitrófilos (Pegano-Salsoletea) 1510 Estepas salinas mediterráneas (Limonietalia) 3250 Ríos mediterráneos de caudal permanente con Glaucium flavum 3270 Ríos de orillas fangosas con vegetación de Chenopodion rubri p.p. y de Bidention p.p. 92D0 Galerías y matorrales ribereños termomediterráneos (Nerio-Tamaricetea y Securinegion tinctoriae)	
<b>Especies relacionadas con el medio hídrico anexo II de la Directiva 92/43/CEE</b>	
Nombre científico	Nombre común
-	-

<b>Otras especies incluidas en el anexo II de la Directiva 92/43/CEE</b>	
<b>Nombre científico</b>	<b>Nombre común</b>
Rhinolophus ferrum-equinum	Murciélago grande de herradura

<b>Especies de aves incluidas en el anexo I de la Directiva 79/409/CEE</b>	
<b>Nombre científico</b>	<b>Nombre común</b>
Galerida theklae	Cogujada montesina
Oenanthe leucura	Collalba negra
Sylvia undata	Curruca rabilarga
Hieraaetus fasciatus	Águila perdicera
Burhinus oediconemus	Alcaraván común
Bubo bubo	Búho real
Bucanetes githagineus	Camachuelo trompetero
Calandrella brachydactyla	Terrera común

**4. Masas de agua asociadas**

Superficiales	Subterráneas
-	060.009 Campo de Tabernas 060.055 Sierra Alhamilla

**5. Observaciones**

Un listado de las especies de aves fuera del anexo I de la Directiva 79/409/CEE y del anexo IV de la Ley 42/2007 de 13 de Diciembre, del Patrimonio Natural y la Biodiversidad puede encontrarse en el Formulario normalizado de datos de la red Natura 2000, así como un listado de otras especies importantes de fauna y flora.



**Cabo de Gata - Níjar**

**1. Identificación**

<b>Nombre</b>	Cabo de Gata - Níjar	<b>Código</b>	ES0000046
<b>Región biogeográfica</b>	Mediterránea		
<b>Figuras de la Red Natura 2000</b>	ZEPA, LIC		
<b>Figuras de protección adicionales</b>	ES10 Parque natural, ZEPIM		

**2. Localización**

<b>Coordenadas Centr.</b>	<b>UTM X</b>	583.358	<b>Y</b>	4.080.665	<b>Huso</b>	30
<b>Altitud (m.s.n.m)</b>	<b>Máx.</b>	540,00	<b>Media</b>	111,00	<b>Mín.</b>	-79,00
<b>Superficie (km<sup>2</sup>)</b>	495,50	<b>Superficie en demarcación (km<sup>2</sup>)</b>		494,60		
<b>Provincias</b>	Almería					
<b>Municipios</b>	Almería, Carboneras, Níjar					

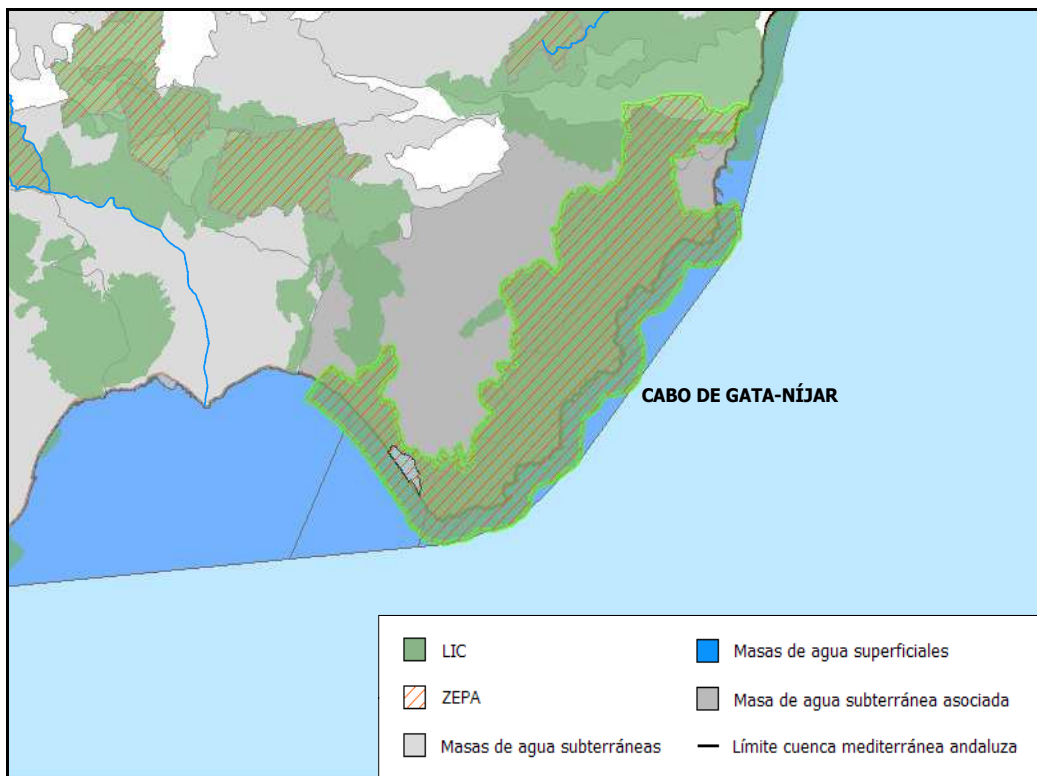

<b>3. Ecología</b>	
<b>Hábitat prioritarios asociados</b>	
<b>Código y Descripción</b>	
1120 Praderas de Posidonia ( <i>Posidonium oceanicae</i> ) 1510 Estepas salinas mediterráneas ( <i>Limonietalia</i> ) 1520 Vegetación gipsícola ibérica ( <i>Gypsophiletalia</i> ) 5220 Matorrales arborescentes con <i>Ziziphus</i> 6220 Zonas subestépicas de gramíneas y anuales de Thero-Brachypodietea 7220 Manantiales petrificantes con formación de tuf ( <i>Cratoneurion</i> )	
<b>Hábitat relacionados con el medio hídrico</b>	
<b>Código y Descripción</b>	
1110 Bancos de arena cubiertos permanentemente por agua marina, poco profunda 1120 Praderas de Posidonia ( <i>Posidonium oceanicae</i> ) 1210 Vegetación anual sobre desechos marinos acumulados 1240 Acantilados con vegetación de las costas mediterráneas con <i>Limonium</i> spp. endémicos 1410 Pastizales salinos mediterráneos ( <i>Juncetalia maritimae</i> ) 1420 Matorrales halófilos mediterráneos y termoatlánticos ( <i>Sarcocornetea fruticosi</i> ) 1430 Matorrales halonitrófilos ( <i>Pegano-Salsoletea</i> ) 1510 Estepas salinas mediterráneas ( <i>Limonietalia</i> ) 1520 Vegetación gipsícola ibérica ( <i>Gypsophiletalia</i> ) 2110 Dunas móviles embrionarias 2120 Dunas móviles de litoral con <i>Ammophila arenaria</i> (dunas blancas) 2210 Dunas fijas de litoral del <i>Crucianellion maritimae</i> 2230 Dunas con céspedes del <i>Malcomietalia</i> 2260 Dunas con vegetación esclerófila de <i>Cisto-Lavanduletalia</i> 3250 Ríos mediterráneos de caudal permanente con <i>Glaucium flavum</i> 3270 Ríos de orillas fangosas con vegetación de <i>Chenopodium rubri</i> p.p. y <i>Bidention</i> p.p. 6420 Prados húmedos mediterráneos de hierbas altas del <i>Molinion-Holoschoenion</i> 7220 Manantiales petrificantes con formación de tuf ( <i>Cratoneurion</i> ) 92D0 Galerías y matorrales ribereños termomediterráneos ( <i>Nerio-Tamaricetea</i> y <i>Securinegion tinctoriae</i> )	
<b>Especies relacionadas con el medio hídrico anexo II de la Directiva 92/43/CEE</b>	
Nombre científico	Nombre común
-	-

<b>Otras especies incluidas en el anexo II de la Directiva 92/43/CEE</b>	
<b>Nombre científico</b>	<b>Nombre común</b>
<p>Teucrium turredanum Antirrhinum charidemi</p>	<p>Romerillo de Sorbas Dragoncillo del Cabo de Gata</p>

<b>Especies de aves incluidas en el anexo I de la Directiva 79/409/CEE</b>	
<b>Nombre científico</b>	<b>Nombre común</b>
Limosa lapponica	Aguja colipinta
Tringa glareola	Andarríos bastardo
Larus melanocephalus	Gaviota cabecinegra
Porzana porzana	Polluela pintoja
Sterna hirundo	Charrán común
Ixobrychus minutus	Avetorillo común
Ciconia nigra	Cigüeña negra
Circus aeruginosus	Aguilucho lagunero
Hieraaetus fasciatus	Águila perdicera
Himantopus himantopus	Cigüeñuela común
Recurvirostra avosetta	Avoceta común
Glareola pratincola	Canastera
Pluvialis apricaria	Chorlito dorado
Philomachus pugnax	Combatiente
Larus audouinii	Gaviota de Audouin
Circus pygargus	Aguilucho cenizo
Nycticorax nycticorax	Martinete común
Sterna sandvicensis	Charrán patinegro
Burhinus oedicephalus	Alcaraván común
Calandrella brachydactyla	Terrera común
Bucanetes githagineus	Camachuelo trompetero
Pandion haliaetus	Águila pescadora
Tetrax tetrax	Sisón común
Egretta garzetta	Garceta común
Ardea purpurea	Garza imperial
Ciconia ciconia	Cigüeña blanca
Platalea leucorodia	Espátula común
Phoenicopterus ruber	Flamenco común
Phalacrocorax aristotelis desmarestii	Cormorán moñudo
Falco peregrinus	Halcón peregrino
Alcedo atthis	Martín pescador
Chlidonias niger	Fumarel común
Chlidonias hybridus	Fumarel cariblanco
Bubo bubo	Búho real
Chersophilus duponti	Alondra de Dupont o Ricotí
Galerida theklae	Cogujada montesina
Gelochelidon nilotica	Pagaza piconegra
Coracias garrulus	Carraca europea
Pterocles orientalis	Ortega
Sterna albifrons	Charrancito
Larus genei	Gaviota picofina
Sylvia undata	Curruca rabilarga
Oenanthe leucura	Collalba negra

**4. Masas de agua asociadas**

Superficiales	Subterráneas
610017 Guardias Viejas - Rambla de Morales 610018 Rambla de Morales - Cabo de Gata 610019 Cabo de Gata - Límite del PN Cabo de Gata 610020 Límite del PN Cabo de Gata - Límite demarcación andaluza / Segura 610035 Albufera del Cabo de Gata	060.008 Aguas 060.011 Campo de Níjar 060.056 Sierra del Cabo de Gata

**5. Observaciones**

Calidad e importancia:

Espacio natural de fuerte personalidad situado en el extremo suroriental de la provincia de Almería, configurado por un espléndido edificio volcánico cuya formación se produce a lo largo de cuatro fases de emisión hace entre 12 y 17 millones de años.

De excepcional bonanza térmica posee medias mensuales entre 17 y 19 °C y ningún registro mensual por debajo de los 7 °C. Las precipitaciones anuales resultan mínimas y se sitúan en torno a los 240 mm, concentrándose durante los meses de octubre-noviembre, en dos o tres episodios torrenciales, carente de recursos hídricos superficiales permanentes, sobresale en él, por su contraste paisajístico y significado ecológico, la lámina de aguas salobres que constituyen las Salinas de cabo de Gata.

El mundo marino protegido, sobresale por sí mismo. Los tipos de fondos (rocosos, arenosos) y la diversidad de su colonización vegetal (algas e importantes superficies cubiertas por la fanerógama marina conocida como Alga de vidrieros (*Posidonia oceanica*)), constituyen el soporte de una gran riqueza faunística, elevándose a más de mil los elementos vegetales y animales hasta la fecha reconocidos en este singular medio.

Otras observaciones:

Existen 495,47 ha de "Ríos y estuarios sometidos a la dinámica mareal. Bancos de arena o fango. Lagunas (incluidas las salinas de producción)" y 495,47 ha de "Dunas. Playas de arena" como hábitats relacionados con el medio hídrico litoral.

Un listado de las especies de aves fuera del anexo I de la Directiva 79/409/CEE y del anexo IV de la Ley 42/2007 de 13 de Diciembre, del Patrimonio Natural y la Biodiversidad puede encontrarse en el Formulario normalizado de datos de la red Natura 2000, así como un listado de otras especies importantes de fauna y flora.

**Desierto de Tabernas**

**1. Identificación**

<b>Nombre</b>	Desierto de Tabernas	<b>Código</b>	ES0000047
<b>Región biogeográfica</b>	Mediterránea		
<b>Figuras de la Red Natura 2000</b>	ZEPA, LIC		
<b>Figuras de protección adicionales</b>	ES13 Paraje natural		

**2. Localización**

<b>Coordenadas Centr.</b>	<b>UTM X</b>	544.313	<b>Y</b>	4.102.447	<b>Huso</b>	30
<b>Altitud (m.s.n.m)</b>	<b>Máx.</b>	1.074,00	<b>Media</b>	574,00	<b>Mín.</b>	180,00
<b>Superficie (km<sup>2</sup>)</b>	114,60	<b>Superficie en demarcación (km<sup>2</sup>)</b>		114,60		
<b>Provincias</b>	Almería					
<b>Municipios</b>	Alboloduy, Alsodux, Gador, Gergal, Santa Cruz, Santa Fe de Mondujar, Tabernas					

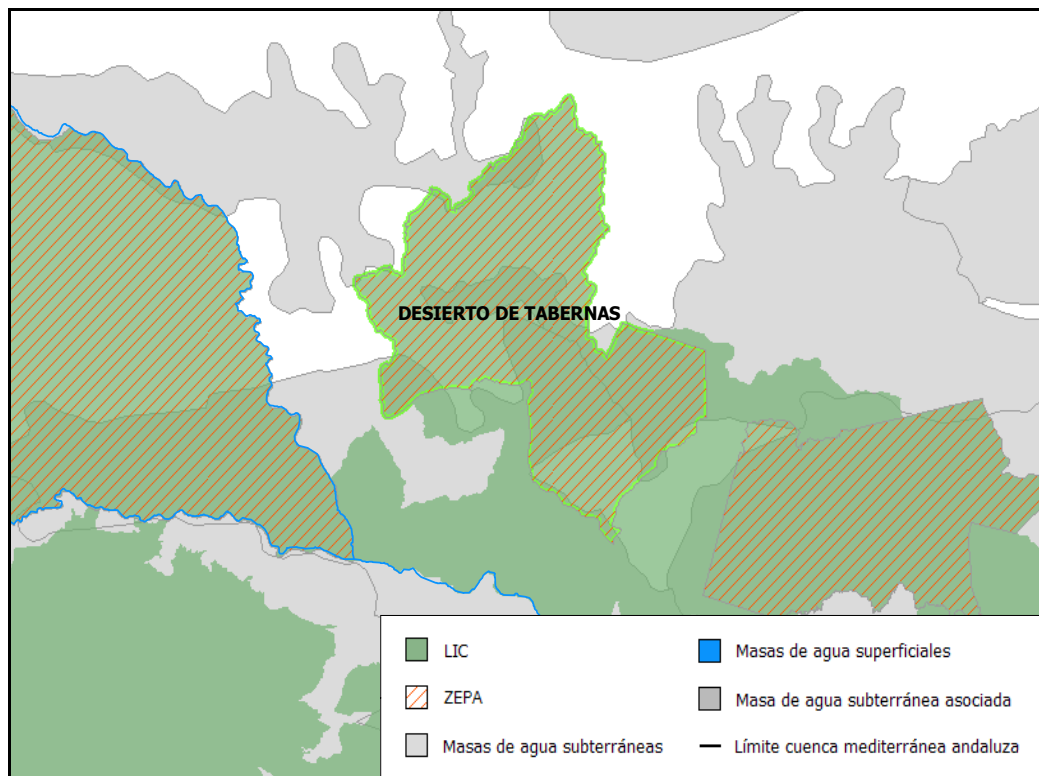

<b>3. Ecología</b>	
<b>Hábitat prioritarios asociados</b>	
<b>Código y Descripción</b>	
1510 Estepas salinas mediterráneas (Limonietalia) 1520 Vegetación gipsícola ibérica (Gypsophiletalia) 6220 Zonas subestépicas de gramíneas y anuales de Thero-Brachypodietea 7220 Manantiales petrificantes con formación de tuf (Cratoneurion)	
<b>Hábitat relacionados con el medio hídrico</b>	
<b>Código y Descripción</b>	
1210 Vegetación anual sobre desechos marinos acumulados 1410 Pastizales salinos mediterráneos (Juncetalia maritima) 1420 Matorrales halófilos mediterráneos y termoatlánticos (Sarcocornetea fruticosi) 1430 Matorrales halonitrófilos (Pegano-Salsoletea) 1510 Estepas salinas mediterráneas (Limonietalia) 1520 Vegetación gipsícola ibérica (Gypsophiletalia) 3250 Ríos mediterráneos de caudal permanente con <i>Glaucium flavum</i> 3270 Ríos de orillas fangosas con vegetación de <i>Chenopodium rubri</i> p.p. y de <i>Bidention</i> p.p. 6420 Prados húmedos mediterráneos de hierbas altas del Molinion-Holoschoenion 6430 Megaforbios eutrofos higrófilos de las orlas de llanura y de los pisos montano a alpino 7220 Manantiales petrificantes con formación de tuf (Cratoneurion) 92D0 Galerías y matorrales ribereños termomediterráneos (Nerio-Tamaricetea y Securinegion tinctoriae)	
<b>Especies relacionadas con el medio hídrico anexo II de la Directiva 92/43/CEE</b>	
Nombre científico	Nombre común
-	-



<b>Otras especies incluidas en el anexo II de la Directiva 92/43/CEE</b>	
<b>Nombre científico</b>	<b>Nombre común</b>
-	-

<b>Especies de aves incluidas en el anexo I de la Directiva 79/409/CEE</b>	
<b>Nombre científico</b>	<b>Nombre común</b>
Pterocles orientalis	Ortega
Calandrella brachydactyla	Terrera común
Bucanetes githagineus	Camachuelo trompetero
Sylvia undata	Curruca rabilarga
Galerida theklae	Cogujada montesina
Hieraaetus fasciatus	Águila perdicera
Caprimulgus europaeus	Chotacabras
Falco peregrinus	Halcón peregrino
Tetrax tetrax	Sisón común
Bubo bubo	Búho real
Coracias garrulus	Carraca europea
Melanocorypha calandra	Calandria
Oenanthe leucura	Collalba negra
Burhinus oediconemus	Alcaraván común

**4. Masas de agua asociadas**

Superficiales	Subterráneas
-	060.009 Campo de Tabernas 060.010 Cuenca del río Nacimiento 060.012 Medio - Bajo Andarax

**5. Observaciones**

Un listado de las especies de aves fuera del anexo I de la Directiva 79/409/CEE y del anexo IV de la Ley 42/2007 de 13 de Diciembre, del Patrimonio Natural y la Biodiversidad puede encontrarse en el Formulario normalizado de datos de la red Natura 2000, así como un listado de otras especies importantes de fauna y flora.

**Punta Entinas Sabinar**

**1. Identificación**

<b>Nombre</b>	Punta Entinas Sabinar	<b>Código</b>	ES0000048
<b>Región biogeográfica</b>	Mediterránea		
<b>Figuras de la Red Natura 2000</b>	ZEPA, LIC		
<b>Figuras de protección adicionales</b>	ES13 Paraje natural, ES04 Reserva natural		

**2. Localización**

<b>Coordenadas Centr.</b>	<b>UTM X</b>	526.976	<b>Y</b>	4.061.727	<b>Huso</b>	30
<b>Altitud (m.s.n.m)</b>	<b>Máx.</b>	48,00	<b>Media</b>	5,00	<b>Mín.</b>	-6,00
<b>Superficie (km<sup>2</sup>)</b>	19,40	<b>Superficie en demarcación (km<sup>2</sup>)</b>		19,30		
<b>Provincias</b>	Almería					
<b>Municipios</b>	El Ejido, Roquetas de Mar					

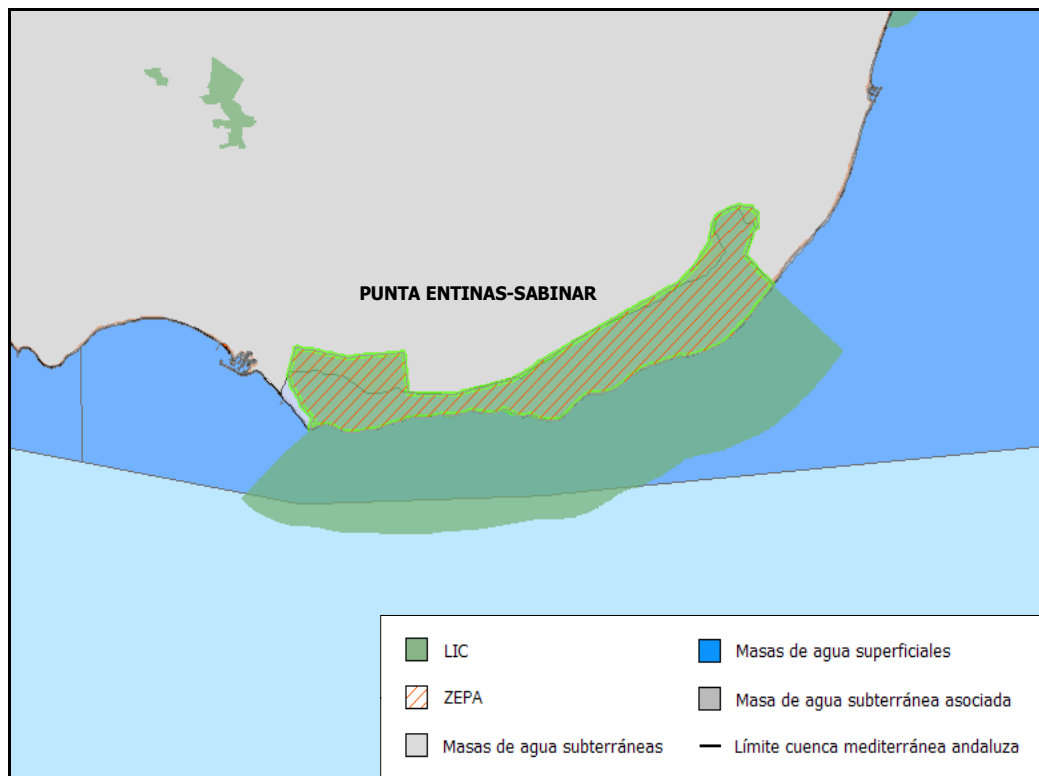

<b>3. Ecología</b>	
<b>Hábitat prioritarios asociados</b>	
<b>Código y Descripción</b>	
1510 Estepas salinas mediterráneas (Limonietalia) 2250 Dunas litorales con Juniperus spp.	
<b>Hábitat relacionados con el medio hídrico</b>	
<b>Código y Descripción</b>	
1210 Vegetación anual sobre desechos marinos acumulados 1410 Pastizales salinos mediterráneos (Juncetalia maritimae) 1420 Matorrales halófilos mediterráneos y termoatlánticos (Sarcocornetea fruticosi) 1510 Estepas salinas mediterráneas (Limonietalia) 2110 Dunas móviles embrionarias 2120 Dunas móviles de litoral con Ammophila arenaria (dunas blancas) 2190 Depresiones intradunales húmedas 2210 Dunas fijas de litoral del Crucianellion maritimae 2230 Dunas con céspedes del Malcomietalia 2240 Dunas con céspedes del Brachypodietalia y de plantas anuales 2250 Dunas litorales con Juniperus spp. 2260 Dunas con vegetación esclerófila de Cisto-Lavanduletalia 92D0 Galerías y matorrales ribereños termomediterráneos (Nerio-Tamaricetea y Securinegion tinctoriae)	
<b>Especies relacionadas con el medio hídrico anexo II de la Directiva 92/43/CEE</b>	
Nombre científico	Nombre común
-	-

<b>Otras especies incluidas en el anexo II de la Directiva 92/43/CEE</b>	
<b>Nombre científico</b>	<b>Nombre común</b>
-	-

<b>Especies de aves incluidas en el anexo I de la Directiva 79/409/CEE</b>	
<b>Nombre científico</b>	<b>Nombre común</b>
Coracias garrulus	Carraca europea
Melanocorypha calandra	Calandria
Galerida theklae	Cogujada montesina
Chlidonias niger	Fumarel común
Chlidonias hybridus	Fumarel cariblanco
Sterna albifrons	Charrancito
Sterna hirundo	Charrán común
Larus audouinii	Gaviota de Audouin
Larus genei	Gaviota picofina
Pluvialis apricaria	Chorlito dorado
Burhinus oedicephalus	Alcaraván común
Limosa lapponica	Aguja colipinta
Recurvirostra avosetta	Avoceta común
Plegadis falcinellus	Morito común
Sterna sandvicensis	Charrán patinegro
Glareola pratincola	Canastera
Himantopus himantopus	Cigüeñuela común
Oxyura leucocephala	Malvasía Cabeciblanca
Tetrax tetrax	Sisón común
Circus pygargus	Aguilucho cenizo
Circus aeruginosus	Aguilucho lagunero
Pandion haliaetus	Águila pescadora
Phoenicopus ruber	Flamenco común
Ardea purpurea	Garza imperial
Egretta garzetta	Garceta común
Nycticorax nycticorax	Martinete común
Alcedo atthis	Martín pescador
Calandrella brachydactyla	Terrera común
Tadorna ferruginea	Tarro canelo
Gelochelidon nilotica	Pagaza piconegra
Philomachus pugnax	Combatiente
Larus melanocephalus	Gaviota cabecinegra
Marmaronetta angustirostris	Cerceta pardilla
Tringa glareola	Andarríos bastardo
Aythya nyroca	Porrón pardo
Ixobrychus minutus	Avetorillo común
Botaurus stellaris	Avetoro común

**4. Masas de agua asociadas**

<b>Superficiales</b>	<b>Subterráneas</b>
610033 Charcones de Punta Entinas 610034 Salinas de los Cerrillos 610017 Guardias Viejas - Rambla de Morales	060.013 Campo de Dalías - Sierra de Gádor

**5. Observaciones**

Calidad e importancia:

A nivel florístico esta le viene conferida por el cinturón de dunas que soporta una espléndida comunidad arbustiva constituida por lentiscos y sabinas. La presencia de una extensa lámina de agua da cabida a una rica y diversa ornitocenosis, con gran cantidad de aves acuáticas incluidas en el anexo I de la Directiva 79/409 CEE.

Otras observaciones:

Un listado de las especies de aves fuera del anexo I de la Directiva 79/409/CEE y del anexo IV de la Ley 42/2007 de 13 de Diciembre, del Patrimonio Natural y la Biodiversidad puede encontrarse en el Formulario normalizado de datos de la red Natura 2000, así como un listado de otras especies importantes de fauna y flora.



**Los Alcornocales**

**1. Identificación**

<b>Nombre</b>	Los Alcornocales	<b>Código</b>	ES0000049
<b>Región biogeográfica</b>	Mediterránea		
<b>Figuras de la Red Natura 2000</b>	ZEPA, LIC		
<b>Figuras de protección adicionales</b>	ES10 Parque natural		

**2. Localización**

<b>Coordenadas Centr.</b>	<b>UTM X</b>	274.345	<b>Y</b>	4.028.857	<b>Huso</b>	30
<b>Altitud (m.s.n.m)</b>	<b>Máx.</b>	1.080,00	<b>Media</b>	294,00	<b>Mín.</b>	3,00
<b>Superficie (km<sup>2</sup>)</b>	1.680,10	<b>Superficie en demarcación (km<sup>2</sup>)</b>		800,10		
<b>Provincias</b>	Málaga, Cádiz					
<b>Municipios</b>	Alcalá de los Gazules, Algeciras, Los Barrios, Castellar de la Frontera, Cortes de la Frontera, Jerez de la Frontera, Jimena de la Frontera					

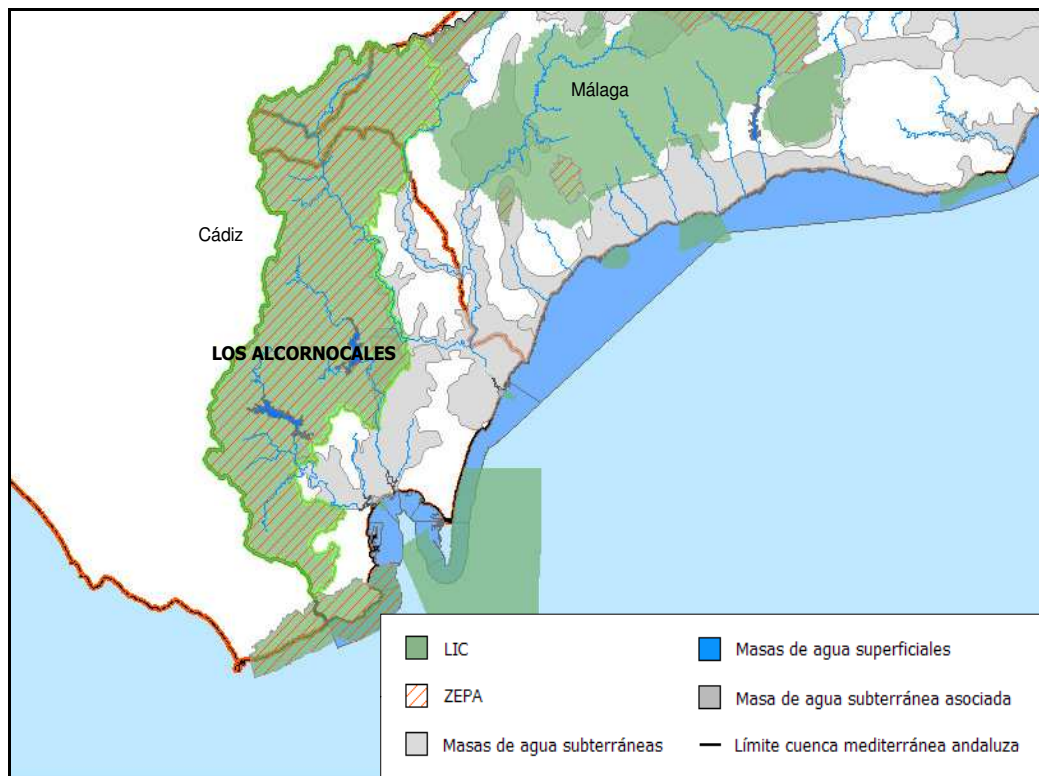

<b>3. Ecología</b>	
<b>Hábitat prioritarios asociados</b>	
<b>Código y Descripción</b>	
3170 Estanques temporales mediterráneos 4020 Brezales húmedos atlánticos de zonas templadas de Erica ciliaris y Erica tetralix 6220 Zonas subestépicas de gramíneas y anuales de Thero-Brachypodietea	
<b>Hábitat relacionados con el medio hídrico</b>	
<b>Código y Descripción</b>	
3110 Aguas oligotróficas con un contenido de minerales muy bajo de las llanuras arenosas (Littorelletalia uniflorae) 3150 Lago eutróficos naturales con vegetación Magnopotamion o Hydrocharition 3170 Estanques temporales mediterráneos 4020 Brezales húmedos atlánticos de zonas templadas de Erica ciliaris y Erica tetralix 6420 Prados húmedos mediterráneos de hierbas altas del Molinion-Holoschoenion 6430 Megaforbios eutrofos higrófilos de las orlas de llanura y de los pisos montano a alpino 8310 Cuevas no explotadas por el turismo 91B0 Fresnedas termófilas de Fraxinus angustifolia 92A0 Bosques galería de Salix alba y Populus alba 92B0 Bosques de galería de ríos de caudal intermitente mediterráneos con Rhododendron ponticum, Salix y otras 92D0 Galerías y matorrales ribereños termomediterráneos (Nerio-Tamaricetea y Securinegion tinctoriae)	
<b>Especies relacionadas con el medio hídrico anexo II de la Directiva 92/43/CEE</b>	
Nombre científico	Nombre común
Macromia splendens Oxygastra curtisii Gomphus graslini Lutra lutra Culcita macrocarpa Trichomanes speciosum Discoglossus galganoi Mauremys leprosa Emys orbicularis Chondrostoma polylepis Petromyzon marinus	Macromia splendens Oxygastra curtisii Gomphus graslini Nutria Helecho de colchoneros Trichomanes speciosum Sapillo pintojo ibérico Galápago leproso Galápago europeo Boga de río Lamprea

<b>Otras especies incluidas en el anexo II de la Directiva 92/43/CEE</b>	
<b>Nombre científico</b>	<b>Nombre común</b>
Buprestis splendens	Buprestis splendens
Cerambyx cerdo	Capricornio de las encinas
Miniopterus schreibersii	Murciélago de cueva
Rhinolophus hipposideros	Murciélago pequeño de herradura
Rhinolophus euryale	Murciélago mediterráneo de herradura
Myotis blythii	Murciélago ratonero mediano
Myotis emarginatus	Murciélago ratonero pardo
Myotis bechsteinii	Murciélago ratonero forestal
Myotis myotis	Murciélago ratonero grande
Rhinolophus ferrum-equinum	Murciélago grande de herradura
Rhinolophus mehelyi	Murciélago mediano de herradura
Leontodon microcephalus	Leontodon microcephalus
Narcissus viridiflorus	Narcissus viridiflorus

<b>Especies de aves incluidas en el anexo I de la Directiva 79/409/CEE</b>	
<b>Nombre científico</b>	<b>Nombre común</b>
Neophron percnopterus	Alimoche
Falco peregrinus	Halcón peregrino
Falco naumanni	Cernícalo primilla
Aquila chrysaetos	Águila real
Hieraaetus fasciatus	Águila perdicera
Hieraaetus pennatus	Aguililla calzada
Circaetus gallicus	Águila culebrera
Circus pygargus	Aguilucho cenizo
Milvus migrans	Milano negro
Pernis apivorus	Halcón abejero
Pandion haliaetus	Águila pescadora
Egretta garzetta	Garceta común
Ciconia ciconia	Cigüeña blanca
Ciconia nigra	Cigüeña negra
Aquila heliaca adalberti	Águila imperial
Gyps fulvus	Buitre leonado
Bubo bubo	Búho real
Sylvia undata	Curruca rabilarga
Oenanthe leucura	Collalba negra
Apus caffer	Vencejo cafre
Alcedo atthis	Martín pescador
Galerida theklae	Cogujada montesina
Lullula arborea	Totovía
Anthus campestris	Bisbita campestre

**4. Masas de agua asociadas**

<b>Superficiales</b>	<b>Subterráneas</b>
0611010 Alto Palmones 0611020 Embalse de Charco Redondo 0611030 Valdeinfierno - La Hoya 0611040 Raudal 0611050 Bajo Palmones 0611080 Alto Guadarranque 0611090 Embalse de Guadarranque 0611100 Los Codos 0611110Z Medio y Bajo Guadarranque 0612050A Alto Hozgarganta 0612050B Bajo Hozgarganta 0612061 Guadiaro Buitreras - Corchado	060.047 Guadiaro - Genal - Hozgarganta 060.049 Guadarranque - Palmones

**5. Observaciones**

Un listado de las especies de aves fuera del anexo I de la Directiva 79/409/CEE y del anexo IV de la Ley 42/2007 de 13 de Diciembre, del Patrimonio Natural y la Biodiversidad puede encontrarse en el Formulario normalizado de datos de la red Natura 2000, así como un listado de otras especies importantes de fauna y flora.

**Estrecho**

**1. Identificación**

<b>Nombre</b>	Estrecho	<b>Código</b>	ES0000337
<b>Región biogeográfica</b>	Mediterránea		
<b>Figuras de la Red Natura 2000</b>	ZEPA, LIC		
<b>Figuras de protección adicionales</b>	ES10 Parque natural		

**2. Localización**

<b>Coordenadas Centr.</b>	<b>UTM X</b>	277.054	<b>Y</b>	3.993.153	<b>Huso</b>	30
<b>Altitud (m.s.n.m)</b>	<b>Máx.</b>	459,00	<b>Media</b>	50,00	<b>Mín.</b>	-350,00
<b>Superficie (km<sup>2</sup>)</b>	191,80	<b>Superficie en demarcación (km<sup>2</sup>)</b>		49,10		
<b>Provincias</b>	Cádiz					
<b>Municipios</b>	Algeciras					

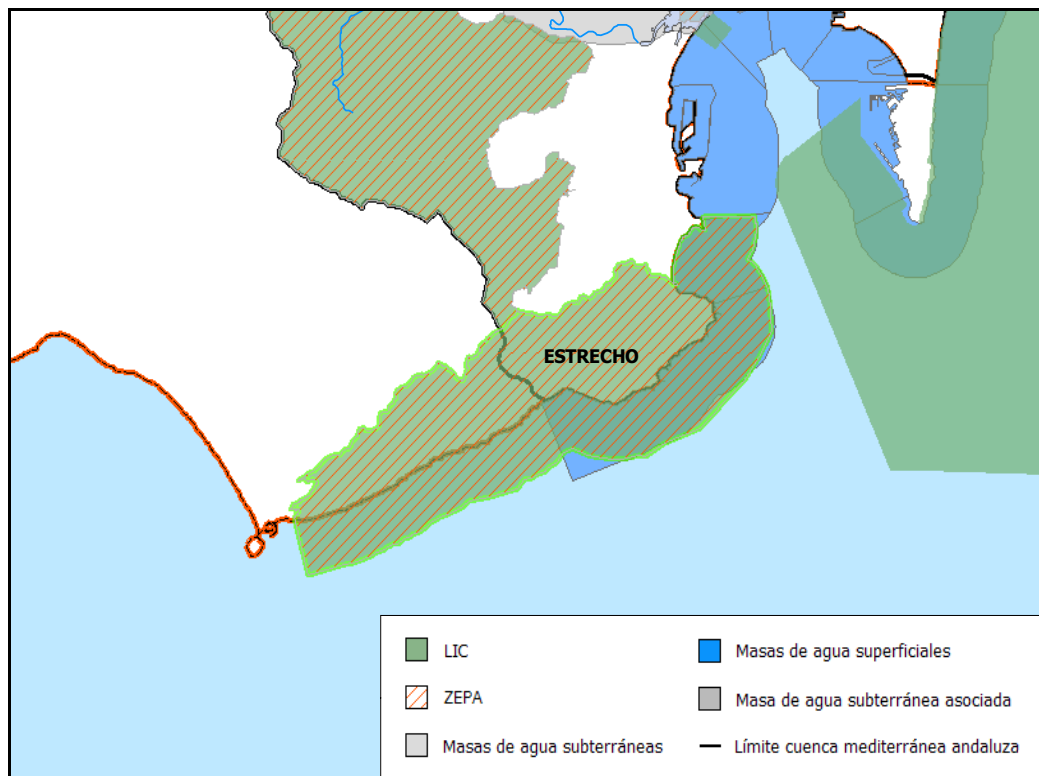

<b>3. Ecología</b>	
<b>Hábitat prioritarios asociados</b>	
<b>Código y Descripción</b>	
2250 Dunas litorales con Juniperus spp.	
<b>Hábitat relacionados con el medio hídrico</b>	
<b>Código y Descripción</b>	
1110 Bancos de arena cubiertos permanentemente por agua marina, poco profunda 1230 Acantilados con vegetación de las costas atlánticas y bálticas 1320 Pastizales de Spartina (Spartinion maritimae) 1420 Matorrales halófilos mediterráneos y termoatlánticos (Sarcocornetea fruticosi) 2110 Dunas móviles embrionarias 2120 Dunas móviles de litoral con Ammophila arenaria (dunas blancas) 2230 Dunas con céspedes del Malcomietalia 2250 Dunas litorales con Juniperus spp. 2260 Dunas con vegetación esclerófila de Cisto-Lavanduletalia 6420 Prados húmedos mediterráneos de hierbas altas del Molinion-Holoschoenion 8310 Cuevas no explotadas por el turismo 92A0 Bosques galería de Salix alba y Populus alba 92D0 Galerías y matorrales ribereños termomediterráneos (Nerio-Tamaricetea y Securinegion tinctoriae)	
<b>Especies relacionadas con el medio hídrico anexo II de la Directiva 92/43/CEE</b>	
Nombre científico	Nombre común
Lutra lutra Phocoena phocoena Tursiops truncatus Caretta caretta Mauremys leprosa	Nutria Marsopa común Delfín mular Tortuga boba Galápago leproso

<b>Otras especies incluidas en el anexo II de la Directiva 92/43/CEE</b>	
<b>Nombre científico</b>	<b>Nombre común</b>
-	-



<b>Especies de aves incluidas en el anexo I de la Directiva 79/409/CEE</b>	
<b>Nombre científico</b>	<b>Nombre común</b>
Egretta garzetta	Garceta común
Ciconia ciconia	Cigüeña blanca
Plegadis falcinellus	Morito común
Milvus migrans	Milano negro
Milvus milvus	Milano real
Circus aeruginosus	Aguilucho lagunero
Circus cyaneus	Aguilucho pálido
Circus pygargus	Aguilucho cenizo
Recurvirostra avosetta	Avoceta común
Larus audouinii	Gaviota de Audouin
Apus caffer	Vencejo cafre
Pernis apivorus	Halcón abejero
Gyps fulvus	Buitre leonado
Circaetus gallicus	Águila culebrera
Hieraaetus pennatus	Águililla calzada
Hieraaetus fasciatus	Águila perdicera
Ciconia nigra	Cigüeña negra
Neophron percnopterus	Alimoche
Pandion haliaetus	Águila pescadora
Falco eleonorae	Halcón de Eleonor
Falco peregrinus	Halcón peregrino
Falco biarmicus	Halcón borní
Aquila pomarina	Águila pomerana
Aquila chrysaetos	Águila real
Aquila heliaca adalberti	Águila imperial
Buteo rufinus	Ratonero moro
Aegypius monachus	Buitre negro
Elanus caeruleus	Elanio azul
Falco naumanni	Cernícalo primilla

**4. Masas de agua asociadas**

Superficiales	Subterráneas
610000 División ecorregiones atlántica / mediterránea - Punta del Carnero 610001 Punta del Carnero - Desembocadura del Getares	-

**5. Observaciones**

Calidad e importancia:  
 Espacio imprescindible en las rutas migratorias de numerosas aves. Imprescindible para los hábitats 1230 y 2250 de la Directiva 92/43/CEE. Importante para taxones de flora de la Directiva 92/43/CEE.

Otras observaciones:  
 Existen 575,28 ha de "Dunas. Playas de arena" como hábitat relacionado con el medio hídrico litoral. Un listado de las especies de aves fuera del anexo I de la Directiva 79/409/CEE y del anexo IV de la Ley 42/2007 de 13 de Diciembre, del Patrimonio Natural y la Biodiversidad puede encontrarse en el Formulario normalizado de datos de la red Natura 2000.

Albufera de Adra						
1. Identificación						
<b>Nombre</b>	Albufera de Adra				<b>Código</b>	ES6110001
<b>Región biogeográfica</b>	Mediterránea					
<b>Figuras de la Red Natura 2000</b>	ZEPA, LIC					
<b>Figuras de protección adicionales</b>	ES04 Reserva natural					
2. Localización						
<b>Coordenadas Centr.</b>	<b>UTM X</b>	504.427	<b>Y</b>	4.067.702	<b>Huso</b>	30
<b>Altitud (m.s.n.m)</b>	<b>Máx.</b>	20,00	<b>Media</b>	9,00	<b>Mín.</b>	-5,00
<b>Superficie (km<sup>2</sup>)</b>	1,30	<b>Superficie en demarcación (km<sup>2</sup>)</b>			1,30	
<b>Provincias</b>	Almería					
<b>Municipios</b>	Adra					

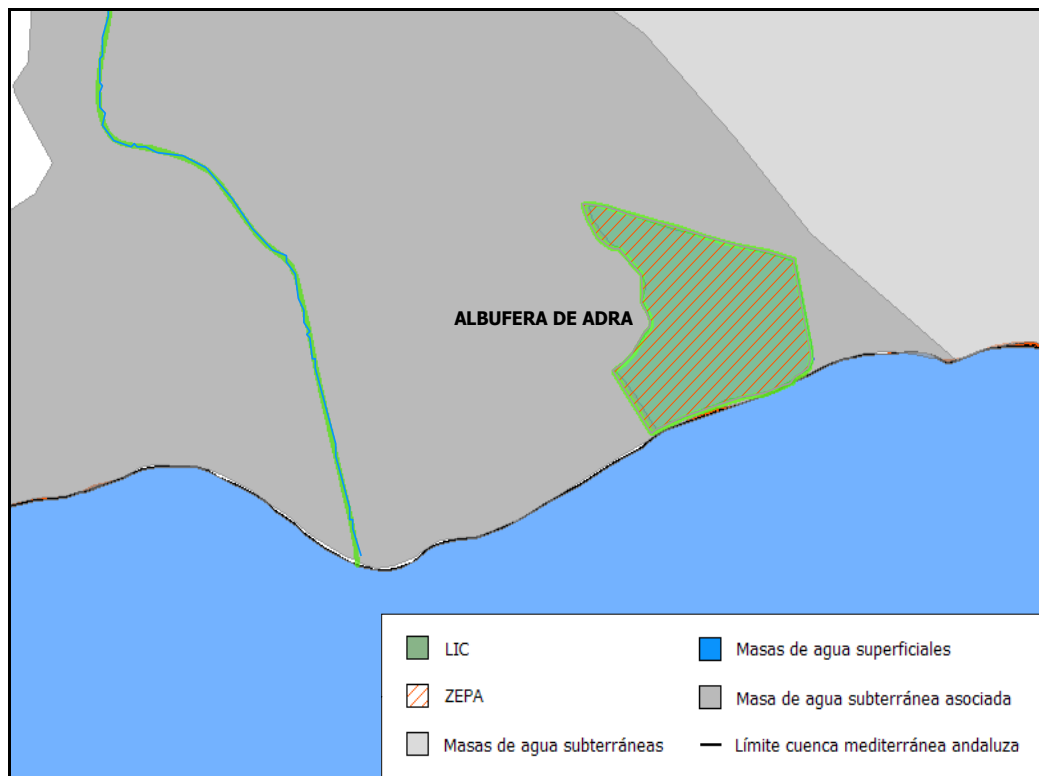

<b>3. Ecología</b>	
<b>Hábitat prioritarios asociados</b>	
<b>Código y Descripción</b>	
3170 Estanques temporales mediterráneos 7210 Turberas calcáreas de Cladium mariscus y con especies del Caricion davallianae	
<b>Hábitat relacionados con el medio hídrico</b>	
<b>Código y Descripción</b>	
1210 Vegetación anual sobre desechos marinos acumulados 1410 Pastizales salinos mediterráneos (Juncetalia maritima) 3140 Aguas oligomesotróficas calcáreas con vegetación béntica de Chara spp. 3150 Lagos eutróficos naturales con vegetación Magnopotamion o Hydrocharition 3170 Estanques temporales mediterráneos 6430 Megaforbios eutróficos higrófilos de las orlas de llanura y de los pisos montano a alpino 7210 Turberas calcáreas de Cladium mariscus y con especies del Caricion davallianae 92D0 Galerías y matorrales ribereños termomediterráneos (Nerio-Tamaricetea y Securinegion tinctoriae)	
<b>Especies relacionadas con el medio hídrico anexo II de la Directiva 92/43/CEE</b>	
Nombre científico	Nombre común
Mauremys leprosa Aphanius iberus	Galápago leproso Fartet

<b>Otras especies incluidas en el anexo II de la Directiva 92/43/CEE</b>	
<b>Nombre científico</b>	<b>Nombre común</b>
-	-

<b>Especies de aves incluidas en el anexo I de la Directiva 79/409/CEE</b>	
<b>Nombre científico</b>	<b>Nombre común</b>
Botaurus stellaris	Avetoro común
Ixobrychus minutus	Avetorillo común
Nycticorax nycticorax	Martinete común
Ardeola ralloides	Garcilla cangrejera
Egretta garzetta	Garceta común
Ardea purpurea	Garza imperial
Plegadis falcinellus	Morito común
Phoenicopterus ruber	Flamenco común
Marmaronetta angustirostris	Cerceta pardilla
Aythya nyroca	Porrón pardo
Oxyura leucocephala	Malvasía cabeciblanca
Circus aeruginosus	Aguilucho lagunero
Porzana porzana	Polluela pintoja
Porzana parva	Polluela bastarda
Porphyrio porphyrio	Calamón
Recurvirostra avosetta	Avoceta común
Larus melanocephalus	Gaviota cabecinegra
Larus audouinii	Gaviota de Audouin
Gelochelidon nilotica	Pagaza piconegra
Sterna sandvicensis	Charrán patinegro
Sterna hirundo	Charrán común
Sterna albifrons	Charrancito
Chlidonias hybridus	Fumarel cariblanco
Chlidonias niger	Fumarel común
Asio flammeus	Búho campestre
Alcedo atthis	Martín pescador
Luscinia svecica	Pechiazul
Acrocephalus melanopogon	Carricerín real

**4. Masas de agua asociadas**

Superficiales	Subterráneas
0634500 Albufera de Adra 610016 Puerto de Adra - Guardias Viejas	060.015 Delta del Adra

**5. Observaciones**

Calidad e importancia:

Esta le viene conferida al humedal fundamentalmente por la presencia de la Malvasía Cabeciblanca (*Oxyura leucocephala*), es una de las mejores zonas de cría de España. Es importante para Fartet (*Aphanius iberus*). Además, crían numerosas anátidas, aves acuáticas y abundantes paseriformes.

Otras observaciones:

Existen 855,69 ha de "Ríos y estuarios sometidos a la dinámica mareal. Bancos de arena o fango. Lagunas (incluidas las salinas de producción)" y 19,44 ha de "Dunas. Playas de arena" como hábitats relacionados con el medio hídrico litoral.

Un listado de las especies de aves fuera del anexo I de la Directiva 79/409/CEE y del anexo IV de la Ley 42/2007 de 13 de Diciembre, del Patrimonio Natural y la Biodiversidad puede encontrarse en el Formulario normalizado de datos de la red Natura 2000.

**Karst en yesos de Sorbas**

**1. Identificación**

<b>Nombre</b>	Karst en yesos de Sorbas	<b>Código</b>	ES6110002
<b>Región biogeográfica</b>	Mediterránea		
<b>Figuras de la Red Natura 2000</b>	ZEPA, LIC		
<b>Figuras de protección adicionales</b>	ES13 Paraje natural		

**2. Localización**

<b>Coordenadas Centr.</b>	<b>UTM X</b>	582.460	<b>Y</b>	4.106.468	<b>Huso</b>	30
<b>Altitud (m.s.n.m)</b>	<b>Máx.</b>	560,00	<b>Media</b>	374,00	<b>Mín.</b>	200,00
<b>Superficie (km<sup>2</sup>)</b>	24,50	<b>Superficie en demarcación (km<sup>2</sup>)</b>		24,50		
<b>Provincias</b>	Almería					
<b>Municipios</b>	Sorbas					

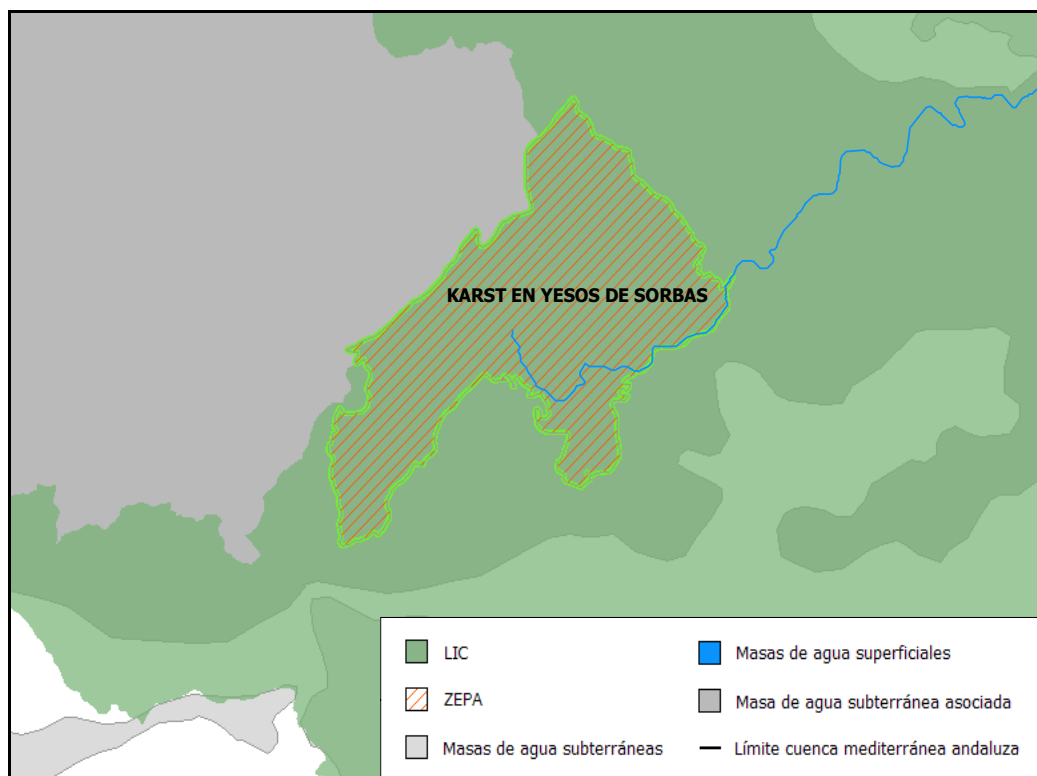



<b>3. Ecología</b>	
<b>Hábitat prioritarios asociados</b>	
<b>Código y Descripción</b>	
1520 Vegetación gipsícola ibérica (Gypsophiletalia) 6220 Zonas subestépicas de gramíneas y anuales de Thero-Brachypodietea 7220 Manantiales petrificantes con formación de tuf (Cratoneurion)	
<b>Hábitat relacionados con el medio hídrico</b>	
<b>Código y Descripción</b>	
1520 Vegetación gipsícola ibérica (Gypsophiletalia) 7220 Manantiales petrificantes con formación de tuf (Cratoneurion) 8310 Cuevas no explotadas por el turismo 92D0 Galerías y matorrales ribereños termomediterráneos (Nerio-Tamaricetea y Securinegion tinctoriae)	
<b>Especies relacionadas con el medio hídrico anexo II de la Directiva 92/43/CEE</b>	
Nombre científico	Nombre común
-	-

<b>Otras especies incluidas en el anexo II de la Directiva 92/43/CEE</b>	
<b>Nombre científico</b>	<b>Nombre común</b>
Rhinolophus ferrum-equinum Miniopterus schreibersii Helianthemum alypoides Teucrium turredanum	Murciélago grande de herradura Murciélago de cueva Jarilla de Sorbas Romerillo de Sorbas

<b>Especies de aves incluidas en el anexo I de la Directiva 79/409/CEE</b>	
<b>Nombre científico</b>	<b>Nombre común</b>
Hieraaetus fasciatus	Águila perdicera
Burhinus oedicephalus	Alcaraván común
Coracias garrulus	Carraca europea
Calandrella brachydactyla	Terrera común
Galerida theklae	Cogujada montesina
Oenanthe leucura	Collalba negra
Sylvia undata	Curruca rabilarga

**4. Masas de agua asociadas**

<b>Superficiales</b>	<b>Subterráneas</b>
0651010Z Alto y Medio Aguas	060.008 Aguas

**5. Observaciones**

Un listado de las especies de aves fuera del anexo I de la Directiva 79/409/CEE y del anexo IV de la Ley 42/2007 de 13 de Diciembre, del Patrimonio Natural y la Biodiversidad puede encontrarse en el Formulario normalizado de datos de la red Natura 2000.

**Estuario del Río Guadiaro**

**1. Identificación**

<b>Nombre</b>	Estuario del Río Guadiaro	<b>Código</b>	ES6120003
<b>Región biogeográfica</b>	Mediterránea		
<b>Figuras de la Red Natura 2000</b>	ZEPA, LIC		
<b>Figuras de protección adicionales</b>	ES13 Paraje natural		

**2. Localización**

<b>Coordenadas Centr.</b>	<b>UTM X</b>	295.213	<b>Y</b>	4.017.752	<b>Huso</b>	30
<b>Altitud (m.s.n.m)</b>	<b>Máx.</b>	2,00	<b>Media</b>	-4,00	<b>Mín.</b>	-6,00
<b>Superficie (km<sup>2</sup>)</b>	0,30	<b>Superficie en demarcación (km<sup>2</sup>)</b>		0,30		
<b>Provincias</b>	Cádiz					
<b>Municipios</b>	San Roque					

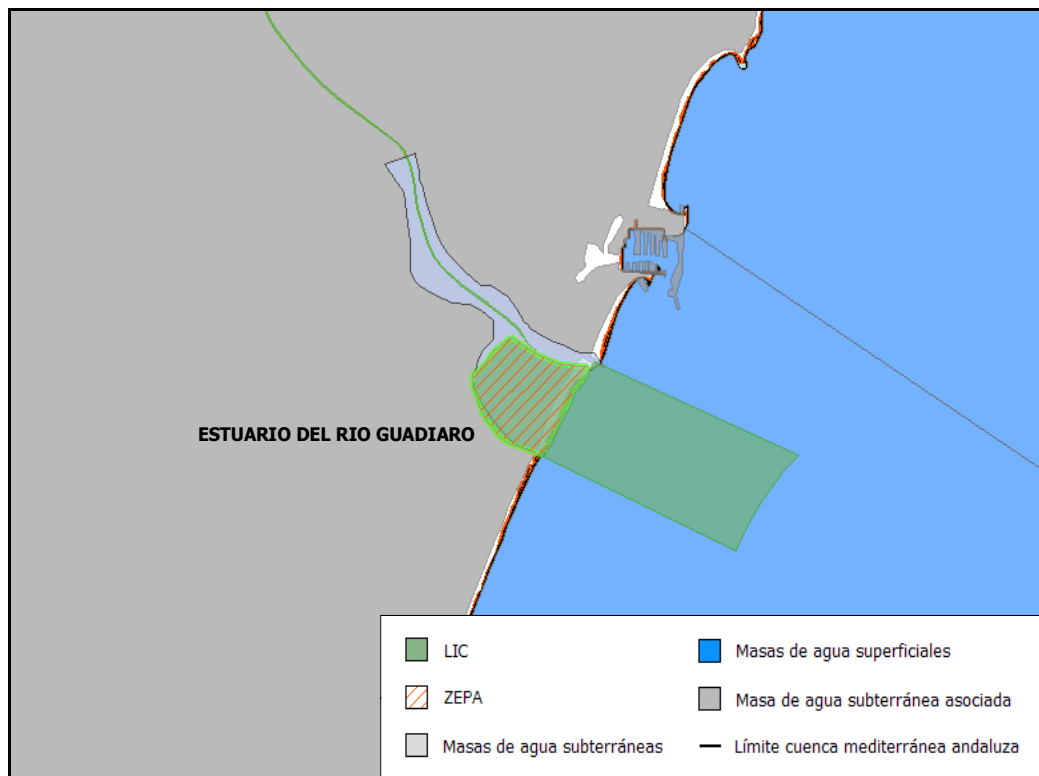

<b>3. Ecología</b>	
<b>Hábitat prioritarios asociados</b>	
<b>Código y Descripción</b>	
-	
<b>Hábitat relacionados con el medio hídrico</b>	
<b>Código y Descripción</b>	
2230 Dunas con céspedes del Malcomietalia 6420 Prados húmedos mediterráneos de hierbas altas del Molinion-Holoschoenion 92D0 Galerías y matorrales ribereños termomediterráneos (Nerio-Tamaricetea y Securinegion tinctoriae)	
<b>Especies relacionadas con el medio hídrico anexo II de la Directiva 92/43/CEE</b>	
Nombre científico	Nombre común
Lutra lutra Petromyzon marinus Chondrostoma polylepis	Nutria Lamprea Boga de río

<b>Otras especies incluidas en el anexo II de la Directiva 92/43/CEE</b>	
<b>Nombre científico</b>	<b>Nombre común</b>
-	-

<b>Especies de aves incluidas en el anexo I de la Directiva 79/409/CEE</b>	
<b>Nombre científico</b>	<b>Nombre común</b>
<p>Egretta garzetta Platalea leucorodia Phoenicopterus ruber Pandion haliaetus Gelochelidon nilotica</p>	<p>Garceta común Espátula común Flamenco común Águila pescadora Pagaza piconegra</p>



**4. Masas de agua asociadas**

<b>Superficiales</b>	<b>Subterráneas</b>
610006 Gibraltar - Desembocadura del Guadiaro 610028 Estuario del Guadiaro	060.047 Guadiaro - Genal - Hozgarganta

**5. Observaciones**

Calidad e importancia:  
 Importante riqueza faunística y singular geomorfología. Presencia de *Petromyzon marinus*.

Otras observaciones:  
 Existen 9,24 ha de "Dunas. Playas de arena" como hábitat relacionado con el medio hídrico litoral. Un listado de las especies de aves fuera del anexo I de la Directiva 79/409/CEE y del anexo IV de la Ley 42/2007 de 13 de Diciembre, del Patrimonio Natural y la Biodiversidad puede encontrarse en el Formulario normalizado de datos de la red Natura 2000.

**Marismas del Río Palmones**

**1. Identificación**

<b>Nombre</b>	Marismas del Río Palmones	<b>Código</b>	ES6120006
<b>Región biogeográfica</b>	Mediterránea		
<b>Figuras de la Red Natura 2000</b>	ZEPA, LIC		
<b>Figuras de protección adicionales</b>	ES13 Paraje natural		

**2. Localización**

<b>Coordenadas Centr.</b>	<b>UTM X</b>	280.781	<b>Y</b>	4.006.103	<b>Huso</b>	30
<b>Altitud (m.s.n.m)</b>	<b>Máx.</b>	9,00	<b>Media</b>	-1,00	<b>Mín.</b>	-7,00
<b>Superficie (km<sup>2</sup>)</b>	0,60	<b>Superficie en demarcación (km<sup>2</sup>)</b>		0,60		
<b>Provincias</b>	Cádiz					
<b>Municipios</b>	Algeciras, Los Barrios					

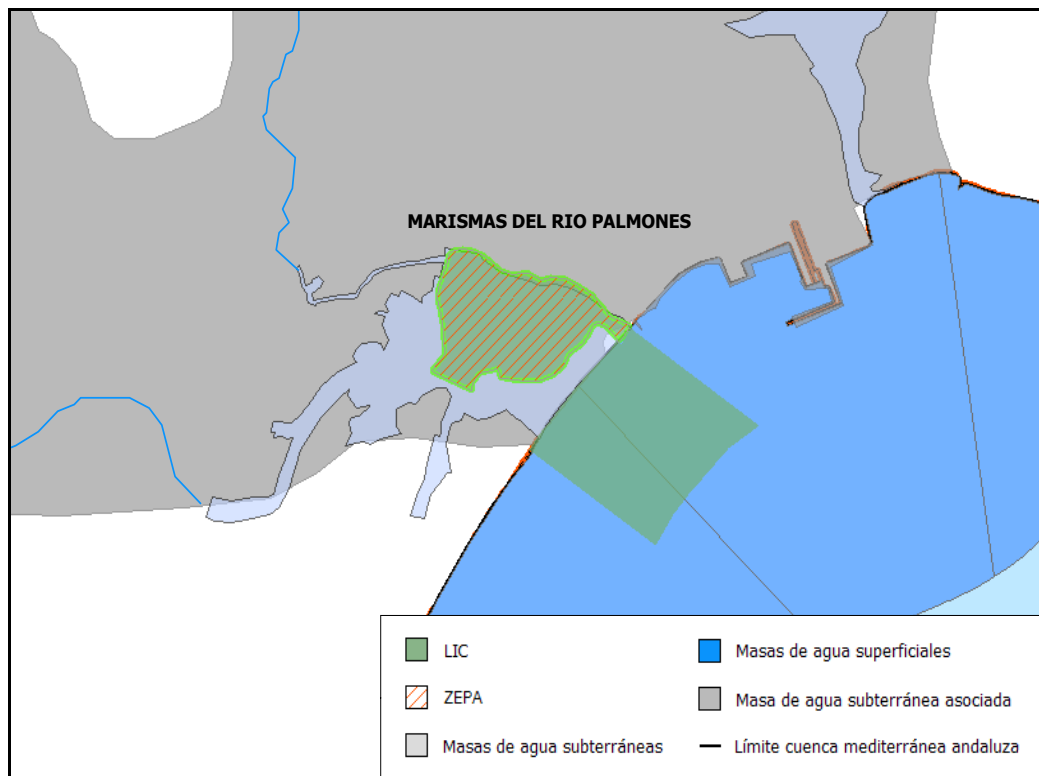

<b>3. Ecología</b>	
<b>Hábitat prioritarios asociados</b>	
<b>Código y Descripción</b>	
-	
<b>Hábitat relacionados con el medio hídrico</b>	
<b>Código y Descripción</b>	
1140 Llanos fangosos o arenosos que no están cubiertos de agua cuando hay marea baja 1210 Vegetación anual sobre desechos marinos acumulados 1420 Matorrales halófilos mediterráneos y termoatlánticos (Sarcocornetea fruticosi) 2120 Dunas móviles de litoral con <i>Ammophila arenaria</i> (dunas blancas)	
<b>Especies relacionadas con el medio hídrico anexo II de la Directiva 92/43/CEE</b>	
Nombre científico	Nombre común
Euphydryas aurinia Lutra lutra Caretta caretta	Doncella de la madreselva Nutria Tortuga boba

<b>Otras especies incluidas en el anexo II de la Directiva 92/43/CEE</b>	
<b>Nombre científico</b>	<b>Nombre común</b>
-	-

<b>Especies de aves incluidas en el anexo I de la Directiva 79/409/CEE</b>	
<b>Nombre científico</b>	<b>Nombre común</b>
Nycticorax nycticorax	Martinete común
Ardeola ralloides	Garcilla cangrejera
Egretta garzetta	Garceta común
Ciconia nigra	Cigüeña negra
Ciconia ciconia	Cigüeña blanca
Plegadis falcinellus	Morito común
Platalea leucorodia	Espátula común
Circus aeruginosus	Aguilucho lagunero
Pandion haliaetus	Águila pescadora
Porzana porzana	Polluela pintoja
Grus grus	Grulla común
Larus audouinii	Gaviota de Audouin
Sterna caspia	Pagaza piquirroja
Sterna dougallii	Charrán rosado
Coracias garrulus	Carraca europea
Tadorna ferruginea	Tarro canelo
Elanus caeruleus	Elanio azul
Aquila heliaca adalberti	Águila imperial
Pernis apivorus	Halcón abejero
Milvus migrans	Milano negro
Circaetus gallicus	Águila culebrera
Hieraaetus pennatus	Aguililla calzada
Himantopus himantopus	Cigüeñuela común
Recurvirostra avosetta	Avoceta común
Ardea purpurea	Garza imperial
Neophron percnopterus	Alimoche

**4. Masas de agua asociadas**

<b>Superficiales</b>	<b>Subterráneas</b>
610003 Límite del PN de Los Alcornocales - Desembocadura del Guadarranque 610029 Marismas del Palmones	060.049 Guadarranque - Palmones

**5. Observaciones**

Calidad e importancia:  
 Interesante por la presencia de taxones de flora. Elevado interés para los desplazamientos migratorios de las aves. Importante para el hábitat 1110.

Otras observaciones:  
 Existen 35,06 ha de "Marismas salobres o salinas. Prados salinos. Estepas salinas" como hábitat relacionado con el medio hídrico litoral.  
 Un listado de las especies de aves fuera del anexo I de la Directiva 79/409/CEE y del anexo IV de la Ley 42/2007 de 13 de Diciembre, del Patrimonio Natural y la Biodiversidad puede encontrarse en el Formulario normalizado de datos de la red Natura 2000.

**Sierra Nevada**

**1. Identificación**

<b>Nombre</b>	Sierra Nevada	<b>Código</b>	ES6140004
<b>Región biogeográfica</b>	Mediterránea		
<b>Figuras de la Red Natura 2000</b>	ZEPA, LIC		
<b>Figuras de protección adicionales</b>	ES09 Parque nacional, ES10 Parque natural		

**2. Localización**

<b>Coordenadas Centr.</b>	<b>UTM X</b>	493.418	<b>Y</b>	4.099.603	<b>Huso</b>	30
<b>Altitud (m.s.n.m)</b>	<b>Máx.</b>	3.480,00	<b>Media</b>	1.546,00	<b>Mín.</b>	953,00
<b>Superficie (km<sup>2</sup>)</b>	1.718,10	<b>Superficie en demarcación (km<sup>2</sup>)</b>		1.199,90		
<b>Provincias</b>	Almería, Granada					
<b>Municipios</b>	Abla, Abucena, Alboloduy, Alhabia, Almegijar, Almocita, Alpujarra de la Sierra, Alsodux, Bayarcal, Beires, Bentarique, Berchules, Bubion, Busquistar, Cadiar, Canjáyar, Cañar, Capileira, Carataunas, Castaras, Dólar, Dúrcal, Fiñana, Fondón, Hueneja, Illar, Instinción, Juviles, Lanjarón, Laujar de Andarax, Lecrín, Nacimiento, Nevada, Nigüelas, Ohanes, Órjiva, Padul, Padules, Pampaneira, Paterna del Río, El Pinar, Portugos, Ragol, Santa Cruz, Soportujar, La Taha, Terque, Las Tres Villas, Trevélez, Valor, Villamena					

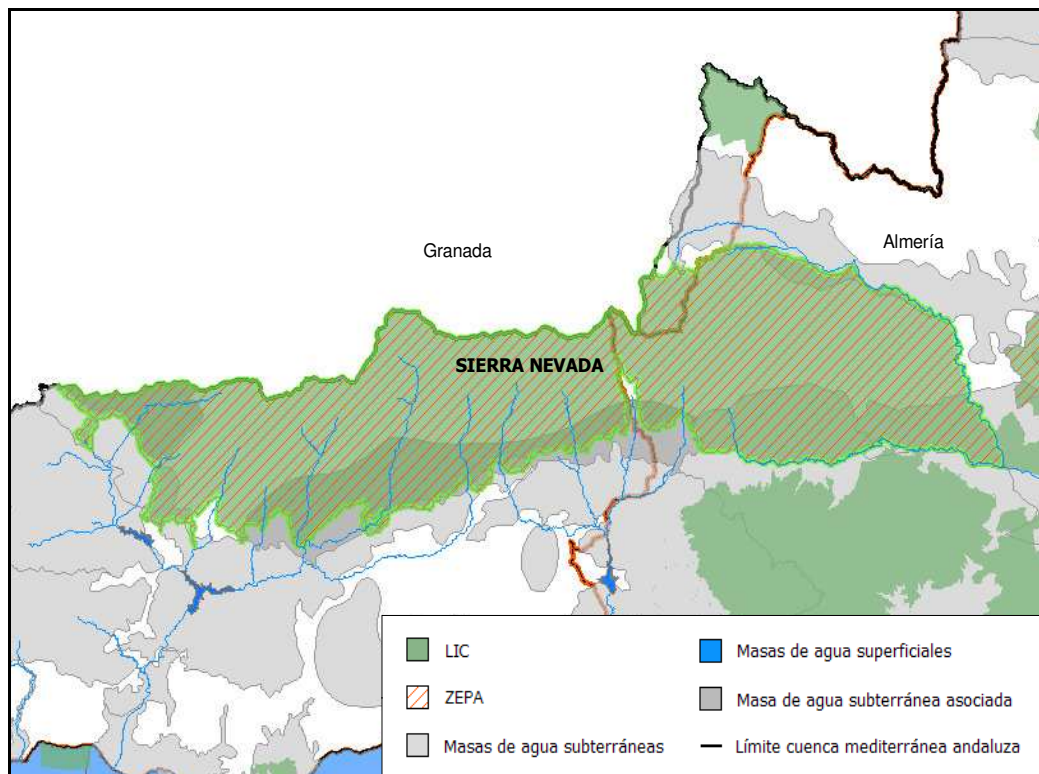

<b>3. Ecología</b>	
<b>Hábitat prioritarios asociados</b>	
<b>Código y Descripción</b>	
1510 Estepas salinas mediterráneas (Limonietalia) 6220 Zonas subestépicas de gramíneas y anuales de Thero-Brachypodietea 6230 Formaciones herbosas con Nardus, con numerosas especies, sobre sustratos silíceos de zonas montañosas 7210 Turberas calcáreas de Cladium mariscus y con especies del Caricion davallianae 7220 Manantiales petrificantes con formación de tuf (Cratoneurion)	
<b>Hábitat relacionados con el medio hídrico</b>	
<b>Código y Descripción</b>	
1430 Matorrales halonitrófilos (Pegano-Salsoletea) 1510 Estepas salinas mediterráneas (Limonietalia) 3150 Lagos eutróficos naturales con vegetación Magnopotamion o Hydrocharition 6230 Formaciones herbosas con Nardus, con numerosas especies, sobre sustratos silíceos de zonas montañosas 6420 Prados húmedos mediterráneos de hierbas altas del Molinion-Holoschoenion 6430 Megaforbios eutrofos higrófilos de las orlas de llanura y de los pisos montano a alpino 7210 Turberas calcáreas de Cladium mariscus y con especies del Caricion davallianae 7220 Manantiales petrificantes con formación de tuf (Cratoneurion) 8310 Cuevas no explotadas por el turismo 91B0 Fresnedas termófilas de Fraxinus angustifolia 92A0 Bosques galería de Salix alba y Populus alba 92D0 Galerías y matorrales ribereños termomediterráneos (Nerio-Tamaricetea y Securinegion tinctoriae)	
<b>Especies relacionadas con el medio hídrico anexo II de la Directiva 92/43/CEE</b>	
Nombre científico	Nombre común
Euphydryas aurinia Trichomanes speciosum Pinguicula nevadensis Senecio elodes Narcissus nevadensis Mauremys leprosa Discoglossus galganoi	Doncella de la madreSelva Trichomanes speciosum Tiraña de Sierra Nevada Cineraria Narciso de Sierra Nevada Galápago leproso Sapillo pintojo ibérico



<b>Otras especies incluidas en el anexo II de la Directiva 92/43/CEE</b>	
<b>Nombre científico</b>	<b>Nombre común</b>
Cerambyx cerdo	Capricornio de las encinas
Plebicula golgus	Niña de Sierra Nevada
Baetica ustulata	Baetica ustulata
Rhinolophus hipposideros	Murciélago pequeño de herradura
Rhinolophus ferrum-equinum	Murciélago grande de herradura
Rhinolophus euryale	Murciélago mediterráneo de herradura
Miniopterus schreibersii	Murciélago de cueva
Myotis myotis	Murciélago ratonero grande
Arenaria nevadensis	Arenaria
Erodium rupicola	Alfilerillos de Sierra Nevada
Laserpitium longiradium	Laserpitium longiradium
Odontites granatensis	Odontites granatensis
Leontodon microcephalus	Leontodon microcephalus
Artemisia granatensis	Manzanilla real
Centaurea gadorensis	Centaurea gadorensis
Erigeron frigidus	Zamárraga
Leontodon boryi	Leontodon boryi
Centaurea pulvinata	Centaurea pulvinata
Senecio nevadensis	Suzón de Sierra Nevada
Erodium astragaloides	Erodium astragaloides
Festuca elegans	Festuca elegans

<b>Especies de aves incluidas en el anexo I de la Directiva 79/409/CEE</b>	
<b>Nombre científico</b>	<b>Nombre común</b>
Gyps fulvus	Buitre leonado
Circaetus gallicus	Águila culebrera
Circus aeruginosus	Aguilucho lagunero
Circus cyaneus	Aguilucho pálido
Aquila chrysaetos	Águila real
Hieraaetus pennatus	Aguillilla calzada
Hieraaetus fasciatus	Águila perdicera
Falco peregrinus	Halcón peregrino
Bubo bubo	Búho real
Caprimulgus europaeus	Chotacabras
Alcedo atthis	Martín pescador
Coracias garrulus	Carraca europea
Galerida theklae	Cogujada montesina
Lullula arborea	Totovía
Anthus campestris	Bisbita campestre
Luscinia svecica	Pechiazul
Oenanthe leucura	Collalba negra
Sylvia undata	Curruca rabilarga
Pyrrhocorax pyrrhocorax	Chova piquirroja
Emberiza hortulana	Escribano hortelano

**4. Masas de agua asociadas**

<b>Superficiales</b>	<b>Subterráneas</b>
0632010 Alto Guadalfeo	060.010 Cuenca del río Nacimiento
0632020 Alto Trevélez	060.012 Medio - Bajo Andarax
0632030 Alto Poqueira	060.013 Campo de Dalías - Sierra de Gádor
0632040 Medio y Bajo Trevélez - Poqueira	060.017 Sierra de Padul Sur
0632050 Chico de Órgiva	060.018 Lanjarón - Sierra de Lújar - Medio Guadalfeo
0632070 Alto Dúrcal	060.023 Depresión de Padul
0632080A Medio y Bajo Dúrcal	060.057 Laderas meridionales de Sierra Nevada
0632090 Torrente	
0632110 Alto y Medio Lanjarón	
0634010 Alto Alcolea	
0634030 Alto Yátor	
0634040 Alto Ugíjar	
0634050B Bajo Ugíjar	
0641010 Alto Canjáyar	
0641020 Medio y Bajo Canjáyar	
0641030 Alto y Medio Nacimiento	
0641035 Fiñana	
0641040 Bajo Nacimiento	
0632500 Laguna de la Caldera	
0632510 Turberas de Padul	

**5. Observaciones**

Un listado de las especies de aves fuera del anexo I de la Directiva 79/409/CEE y del anexo IV de la Ley 42/2007 de 13 de Diciembre, del Patrimonio Natural y la Biodiversidad puede encontrarse en el Formulario normalizado de datos de la red Natura 2000.  
Además la Delegación Provincial de Granada de la Consejería de Medio Ambiente cuenta con un listado de especies a partir de bibliografía y datos propios.

**Acantilados de Maro - Cerro Gordo**

**1. Identificación**

<b>Nombre</b>	Acantilados de Maro - Cerro Gordo	<b>Código</b>	ES6170002
<b>Región biogeográfica</b>	Mediterránea		
<b>Figuras de la Red Natura 2000</b>	ZEPA, LIC		
<b>Figuras de protección adicionales</b>	ES13 Paraje natural, ZEPIM		

**2. Localización**

<b>Coordenadas Centr.</b>	<b>UTM X</b>	429.099	<b>Y</b>	4.066.122	<b>Huso</b>	30
<b>Altitud (m.s.n.m)</b>	<b>Máx.</b>	300,00	<b>Media</b>	-12,00	<b>Mín.</b>	-82,00
<b>Superficie (km<sup>2</sup>)</b>	17,90	<b>Superficie en demarcación (km<sup>2</sup>)</b>		17,90		
<b>Provincias</b>	Granada, Málaga					
<b>Municipios</b>	Almuñécar, Nerja					

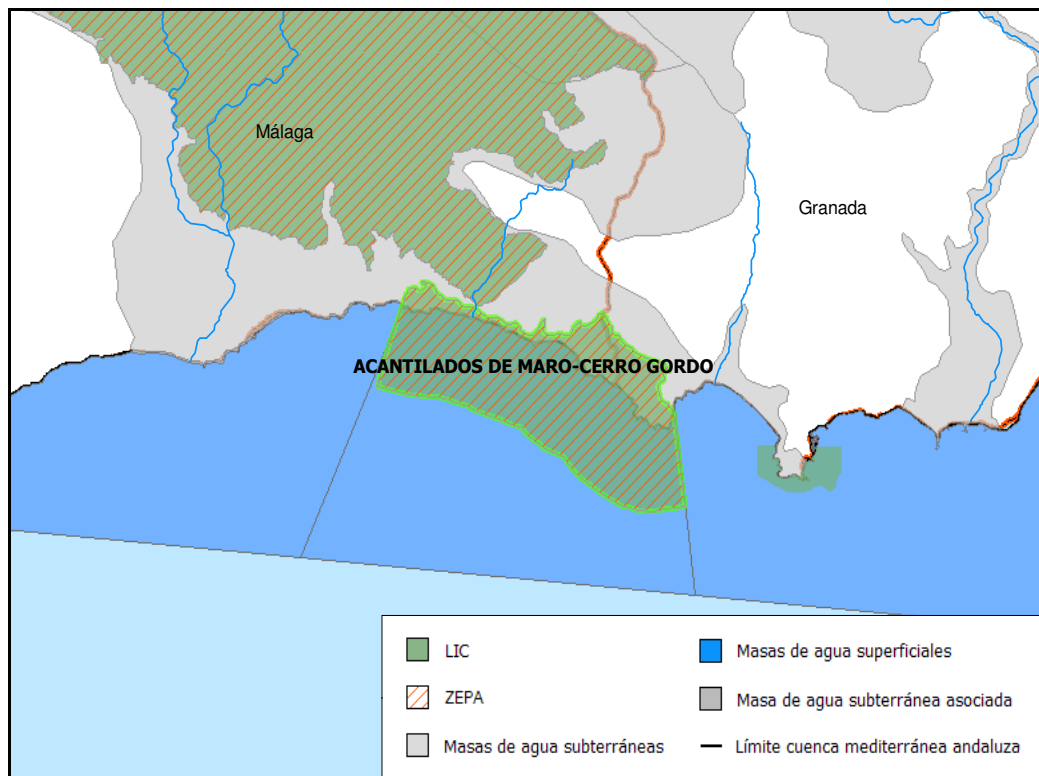

<b>3. Ecología</b>	
<b>Hábitat prioritarios asociados</b>	
<b>Código y Descripción</b>	
1120 Praderas de Posidonia ( <i>Posidonium oceanicae</i> ) 5220 Matorrales arborescentes con <i>Ziziphus</i>	
<b>Hábitat relacionados con el medio hídrico</b>	
<b>Código y Descripción</b>	
1110 Bancos de arena cubiertos permanentemente por agua marina, poco profunda 1120 Praderas de Posidonia ( <i>Posidonium oceanicae</i> ) 1210 Vegetación anual sobre desechos marinos acumulados 1240 Acantilados con vegetación de las costas mediterráneas con <i>Limonium</i> spp. endémicos 1430 Matorrales halonitrófilos ( <i>Pegano-Salsoletea</i> ) 6430 Megaforbios eutrofos higrófilos de las orlas de llanura y de los pisos montano a alpino 92D0 Galerías y matorrales ribereños termomediterráneos ( <i>Nerio-Tamaricetea</i> y <i>Securinegion tinctoriae</i> )	
<b>Especies relacionadas con el medio hídrico anexo II de la Directiva 92/43/CEE</b>	
Nombre científico	Nombre común
Mauremys leprosa	Galápago leproso

<b>Otras especies incluidas en el anexo II de la Directiva 92/43/CEE</b>	
<b>Nombre científico</b>	<b>Nombre común</b>
-	-

<b>Especies de aves incluidas en el anexo I de la Directiva 79/409/CEE</b>	
<b>Nombre científico</b>	<b>Nombre común</b>
<p> <i>Calonectris diomedea</i>  <i>Hieraaetus fasciatus</i>  <i>Falco peregrinus</i>  <i>Galerida theklae</i>  <i>Oenanthe leucura</i>  <i>Sylvia undata</i> </p>	<p>                     Pardela cenicienta                      Águila perdicera                      Halcón peregrino                      Cogujada montesina                      Collalba negra                      Curruca rabilarga                 </p>

**4. Masas de agua asociadas**

Superficiales	Subterráneas
0631010 La Miel 610011 Rincón de la Victoria - Límite del PN de Acantilados de Maro 610012 Ámbito del PN Acantilados de Maro	060.063 Sierra Alberquillas

**5. Observaciones**

Calidad e importancia:

Alta diversidad faunística, tanto de biota terrestre como marina. Comunidades vegetales de elevado interés, con presencia de endemismos. Medio marino muy rico y diverso, especialmente en las comunidades de acantilados, roquedos sumergidos y praderas de fanerógamas. Aparecen las siguientes especies de aves: *Acciper gentiles*, *Acciper nisus*, *Aegithalos caudatus*, *Alca torda*, *Alectoris rufa*, *Apus pallidus*, *Athene noctua*, *Caprimulgus ruficollis*, *Carduelis cannabina*, *Carduelis carduelis*, *Carduelis chloris*, *Columba palumbus*, *Emberiza cia*, *Falco tinnunculus*, *Hippolais pallida*, *Hirundo rustica*, *Larus fuscus*, *Larus cachinnans*, *Larus ridibundus*, *Loxia curvirostra*, *Monticola solitarius*, *Oenanthe hispanica*, *Otus scops*, *Parus ater*, *Parus major*, *Passer domesticus*, *Phalacrocorax Carbo* (subesp. nominal), *Ptyonoprogne rupestre*, *Serinus serinus*, *Streptopelia turtur*, *Sylvia melanocephala*, *Turdus merula* y *Upupa epops*.

Otras observaciones:

Un listado de las especies de aves fuera del anexo I de la Directiva 79/409/CEE y del anexo IV de la Ley 42/2007 de 13 de Diciembre, del Patrimonio Natural y la Biodiversidad puede encontrarse en el Formulario normalizado de datos de la red Natura 2000.

Además la Delegación Provincial de Granada de la Consejería de Medio Ambiente cuenta con un listado de especies a partir de bibliografía y datos propios.



**Desfiladero de los Gaitanes**

**1. Identificación**

<b>Nombre</b>	Desfiladero de los Gaitanes	<b>Código</b>	ES6170003
<b>Región biogeográfica</b>	Mediterránea		
<b>Figuras de la Red Natura 2000</b>	ZEPA, LIC		
<b>Figuras de protección adicionales</b>	ES13 Paraje natural		

**2. Localización**

<b>Coordenadas Centr.</b>	<b>UTM X</b>	343.124	<b>Y</b>	4.088.413	<b>Huso</b>	30
<b>Altitud (m.s.n.m)</b>	<b>Máx.</b>	1.180,00	<b>Media</b>	644,00	<b>Mín.</b>	200,00
<b>Superficie (km<sup>2</sup>)</b>	21,70	<b>Superficie en demarcación (km<sup>2</sup>)</b>		21,70		
<b>Provincias</b>	Málaga					
<b>Municipios</b>	Alora, Antequera, Ardales					

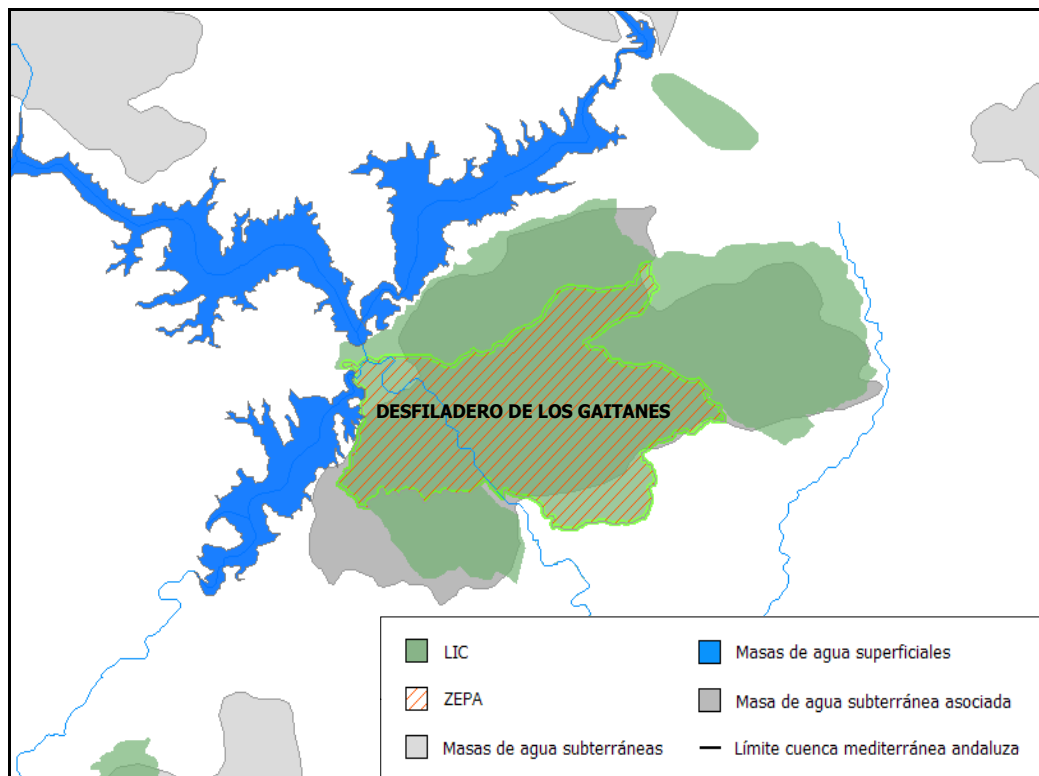

<b>3. Ecología</b>	
<b>Hábitat prioritarios asociados</b>	
<b>Código y Descripción</b>	
6220 Zonas subestépicas de gramíneas y anuales del Thero-Brachypodietea 7220 Manantiales petrificantes con formación de tuf (Cratoneurion)	
<b>Hábitat relacionados con el medio hídrico</b>	
<b>Código y Descripción</b>	
7220 Manantiales petrificantes con formación de tuf (Cratoneurion) 92D0 Galerías y matorrales ribereños termomediterráneos (Nerio-Tamaricetea y Securinegion tinctoriae)	
<b>Especies relacionadas con el medio hídrico anexo II de la Directiva 92/43/CEE</b>	
Nombre científico	Nombre común
Lutra lutra Mauremys leprosa Discoglossus galganoi Chondrostoma polylepis	Nutria Galápago leproso Sapillo pintojo ibérico Boga de río

<b>Otras especies incluidas en el anexo II de la Directiva 92/43/CEE</b>	
<b>Nombre científico</b>	<b>Nombre común</b>
-	-

<b>Especies de aves incluidas en el anexo I de la Directiva 79/409/CEE</b>	
<b>Nombre científico</b>	<b>Nombre común</b>
Gyps fulvus	Buitre leonado
Aegypius monachus	Buitre negro
Circaetus gallicus	Águila culebrera
Aquila chrysaetos	Águila real
Hieraaetus pennatus	Aguililla calzada
Hieraaetus fasciatus	Águila perdicera
Falco peregrinus	Halcón peregrino
Bubo bubo	Búho real
Alcedo atthis	Martín pescador
Galerida theklae	Cogujada montesina
Oenanthe leucura	Collalba negra
Sylvia undata	Curruca rabilarga
Pyrrhocorax pyrrhocorax	Chova piquirroja

**4. Masas de agua asociadas**

<b>Superficiales</b>	<b>Subterráneas</b>
0614090A Desfiladero de los Gaitanes	060.036 Sierra del Valle de Abdalajís

**5. Observaciones**

Un listado de las especies de aves fuera del anexo I de la Directiva 79/409/CEE y del anexo IV de la Ley 42/2007 de 13 de Diciembre, del Patrimonio Natural y la Biodiversidad puede encontrarse en el Formulario normalizado de datos de la red Natura 2000.

**Los Reales de Sierra Bermeja**

**1. Identificación**

<b>Nombre</b>	Los Reales de Sierra Bermeja	<b>Código</b>	ES6170004
<b>Región biogeográfica</b>	Mediterránea		
<b>Figuras de la Red Natura 2000</b>	ZEPA, LIC		
<b>Figuras de protección adicionales</b>	ES13 Paraje natural		

**2. Localización**

<b>Coordenadas Centr.</b>	<b>UTM X</b>	302.868	<b>Y</b>	4.041.052	<b>Huso</b>	30
<b>Altitud (m.s.n.m)</b>	<b>Máx.</b>	1.440,00	<b>Media</b>	1.013,00	<b>Mín.</b>	511,00
<b>Superficie (km<sup>2</sup>)</b>	12,10	<b>Superficie en demarcación (km<sup>2</sup>)</b>		21,10		
<b>Provincias</b>	Málaga					
<b>Municipios</b>	Casares, Estepona, Genalguacil					

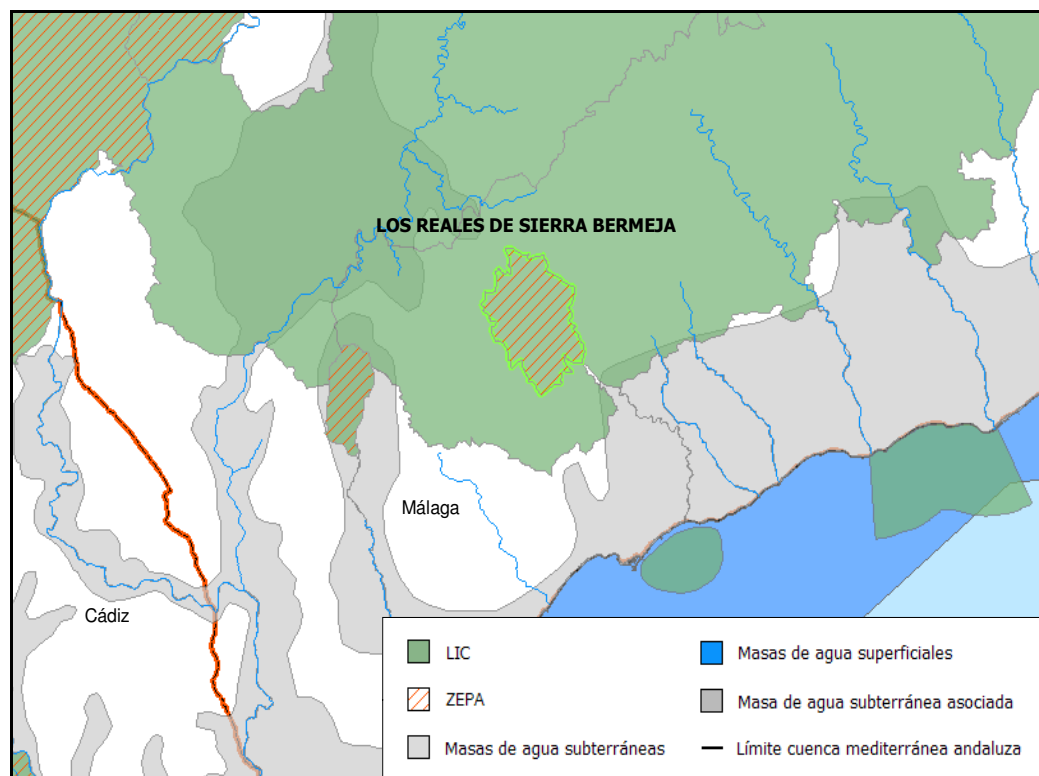

<b>3. Ecología</b>	
<b>Hábitat prioritarios asociados</b>	
<b>Código y Descripción</b>	
6220 Zonas subestépicas de gramíneas y anuales de Thero-Brachypodietea	
<b>Hábitat relacionados con el medio hídrico</b>	
<b>Código y Descripción</b>	
6420 Prados húmedos mediterráneos de hierbas altas del Molinion-Holoschoenion	
<b>Especies relacionadas con el medio hídrico anexo II de la Directiva 92/43/CEE</b>	
Nombre científico	Nombre común
Lutra lutra Galium viridiflorum Discoglossus galganoi	Nutria Galium viridiflorum Sapillo pintojo ibérico

<b>Otras especies incluidas en el anexo II de la Directiva 92/43/CEE</b>	
<b>Nombre científico</b>	<b>Nombre común</b>
-	-



<b>Especies de aves incluidas en el anexo I de la Directiva 79/409/CEE</b>	
<b>Nombre científico</b>	<b>Nombre común</b>
Oenanthe leucura	Collalba negra
Aquila chrysaetos	Águila real
Hieraaetus pennatus	Aguilla calzada
Hieraaetus fasciatus	Águila perdicera
Falco peregrinus	Halcón peregrino
Bubo bubo	Búho real
Sylvia undata	Curruca rabilarga

**4. Masas de agua asociadas**

Superficiales	Subterráneas
-	-

**5. Observaciones**

Un listado de las especies de aves fuera del anexo I de la Directiva 79/409/CEE y del anexo IV de la Ley 42/2007 de 13 de Diciembre, del Patrimonio Natural y la Biodiversidad puede encontrarse en el Formulario normalizado de datos de la red Natura 2000.

Sierra Crestellina						
1. Identificación						
<b>Nombre</b>	Sierra Crestellina				<b>Código</b>	ES6170005
<b>Región biogeográfica</b>	Mediterránea					
<b>Figuras de la Red Natura 2000</b>	ZEPA, LIC					
<b>Figuras de protección adicionales</b>	ES13 Paraje natural					
2. Localización						
<b>Coordenadas Centr.</b>	<b>UTM X</b>	295.750	<b>Y</b>	4.038.297	<b>Huso</b>	30
<b>Altitud (m.s.n.m)</b>	<b>Máx.</b>	935,00	<b>Media</b>	629,00	<b>Mín.</b>	322,00
<b>Superficie (km<sup>2</sup>)</b>	5,00	<b>Superficie en demarcación (km<sup>2</sup>)</b>			5,00	
<b>Provincias</b>	Málaga					
<b>Municipios</b>	Casares					

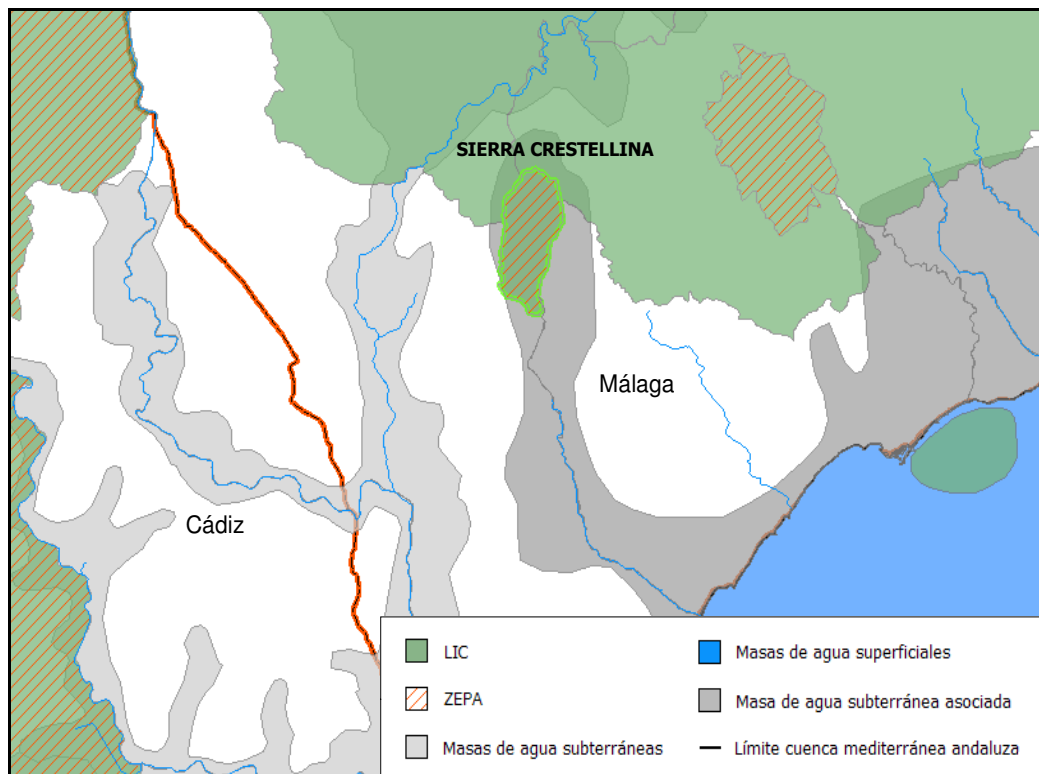

3. Ecología	
<b>Hábitat prioritarios asociados</b>	
<b>Código y Descripción</b>	
-	
<b>Hábitat relacionados con el medio hídrico</b>	
<b>Código y Descripción</b>	
-	
<b>Especies relacionadas con el medio hídrico anexo II de la Directiva 92/43/CEE</b>	
Nombre científico	Nombre común
Lutra lutra	Nutria

<b>Otras especies incluidas en el anexo II de la Directiva 92/43/CEE</b>	
<b>Nombre científico</b>	<b>Nombre común</b>
-	-

<b>Especies de aves incluidas en el anexo I de la Directiva 79/409/CEE</b>	
<b>Nombre científico</b>	<b>Nombre común</b>
<p>Oenanthe leucura Gyps fulvus Hieraetus fasciatus</p>	<p>Collalba negra Buitre leonado Águila perdicera</p>

**4. Masas de agua asociadas**

Superficiales	Subterráneas
-	060.040 Marbella - Estepona

**5. Observaciones**

Un listado de las especies de aves fuera del anexo I de la Directiva 79/409/CEE y del anexo IV de la Ley 42/2007 de 13 de Diciembre, del Patrimonio Natural y la Biodiversidad puede encontrarse en el Formulario normalizado de datos de la red Natura 2000.

**Sierra de las Nieves**

**1. Identificación**

<b>Nombre</b>	Sierra de las Nieves	<b>Código</b>	ES6170006
<b>Región biogeográfica</b>	Mediterránea		
<b>Figuras de la Red Natura 2000</b>	ZEPA, LIC		
<b>Figuras de protección adicionales</b>	ES10 Parque natural		

**2. Localización**

<b>Coordenadas Centr.</b>	<b>UTM X</b>	322.117	<b>Y</b>	4.062.609	<b>Huso</b>	30
<b>Altitud (m.s.n.m)</b>	<b>Máx.</b>	1.900,00	<b>Media</b>	996,00	<b>Mín.</b>	202,00
<b>Superficie (km<sup>2</sup>)</b>	201,50	<b>Superficie en demarcación (km<sup>2</sup>)</b>		201,50		
<b>Provincias</b>	Málaga					
<b>Municipios</b>	El Burgo, Istán, Monda, Parauta, Ronda, Tolox, Yunquera					

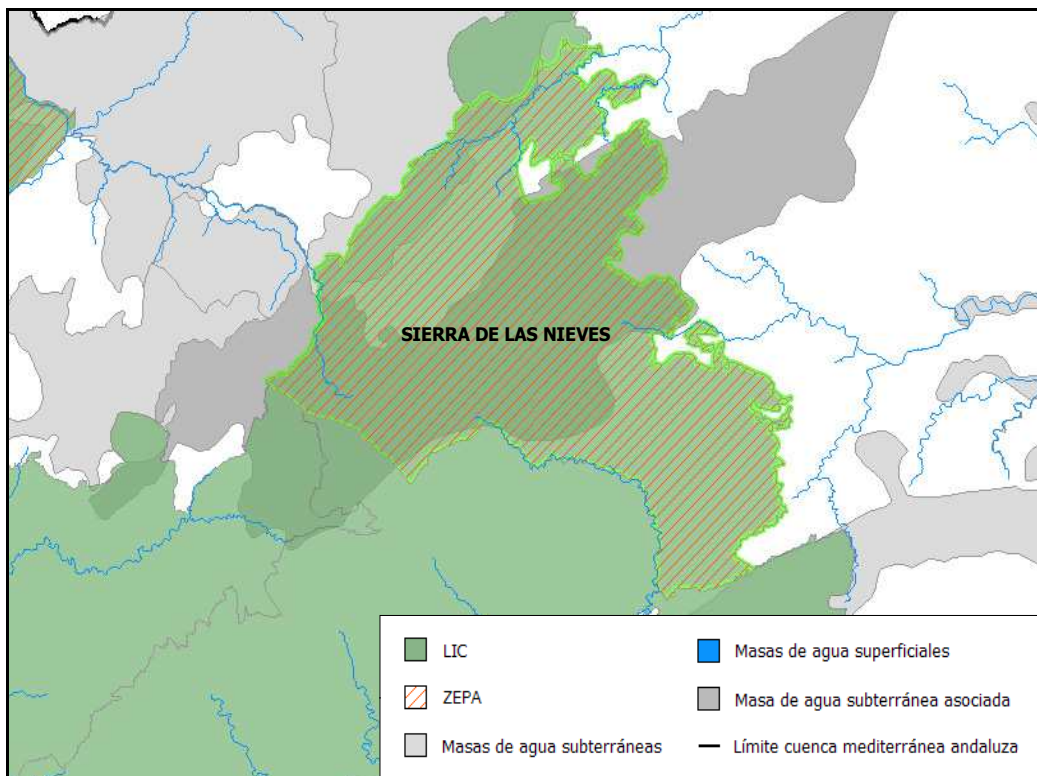



<b>3. Ecología</b>	
<b>Hábitat prioritarios asociados</b>	
<b>Código y Descripción</b>	
6220 Zonas subestépicas de gramíneas y anuales del Thero-Brachypodietea 7220 Manantiales petrificantes con formación de tuf (Cratoneurion)	
<b>Hábitat relacionados con el medio hídrico</b>	
<b>Código y Descripción</b>	
6420 Prados húmedos mediterráneos de hierbas altas del Molinion-Holoschoenion 7220 Manantiales petrificantes con formación de tuf (Cratoneurion) 8310 Cuevas no explotadas por el turismo 91B0 Fresnedas termófilas de Fraxinus angustifolia 92A0 Bosques galería de Salix alba y Populus alba 92D0 Galerías y matorrales ribereños termomediterráneos (Nerio-Tamaricetea y Securinegion tinctoriae)	
<b>Especies relacionadas con el medio hídrico anexo II de la Directiva 92/43/CEE</b>	
Nombre científico	Nombre común
Austropotamobius pallipes Lutra lutra Galium viridiflorum Discoglossus galganoi Mauremys leprosa	Cangrejo de río Nutria Galium viridiflorum Sapillo pintojo ibérico Galápago leproso

<b>Otras especies incluidas en el anexo II de la Directiva 92/43/CEE</b>	
<b>Nombre científico</b>	<b>Nombre común</b>
Atropa baetica	Tabaco gordo

<b>Especies de aves incluidas en el anexo I de la Directiva 79/409/CEE</b>	
<b>Nombre científico</b>	<b>Nombre común</b>
Oenanthe leucura	Collalba negra
Circaetus gallicus	Águila culebrera
Aquila chrysaetos	Águila real
Hieraaetus pennatus	Aguilla calzada
Hieraaetus fasciatus	Águila perdicera
Falco peregrinus	Halcón peregrino
Bubo bubo	Búho real
Galerida theklae	Cogujada montesina
Lullula arborea	Totovía
Anthus campestris	Bisbita campestre
Sylvia undata	Curruca rabilarga
Pyrrhocorax pyrrhocorax	Chova piquirroja

**4. Masas de agua asociadas**

<b>Superficiales</b>	<b>Subterráneas</b>
0612010A Alto Guadalevín 0613110 Cabecera Verde de Marbella 0613120 Medio - Alto Verde de Marbella 0614070A Alto Turón 0614070B Medio Turón 0614140A Alto-Medio Grande Guadalhorce	060.043 Sierra Hidalga - Merinos - Blanquilla 060.046 Sierra de la Nieves - Prieta

**5. Observaciones**

Un listado de las especies de aves fuera del anexo I de la Directiva 79/409/CEE y del anexo IV de la Ley 42/2007 de 13 de Diciembre, del Patrimonio Natural y la Biodiversidad puede encontrarse en el Formulario normalizado de datos de la red Natura 2000.

**Sierras de Tejeda, Almijara y Alhama**

**1. Identificación**

<b>Nombre</b>	Sierras de Tejeda, Almijara y Alhama	<b>Código</b>	ES6170007
<b>Región biogeográfica</b>	Mediterránea		
<b>Figuras de la Red Natura 2000</b>	ZEPA, LIC		
<b>Figuras de protección adicionales</b>			

**2. Localización**

<b>Coordenadas Centr.</b>	<b>UTM X</b>	418.966	<b>Y</b>	4.078.723	<b>Huso</b>	30
<b>Altitud (m.s.n.m)</b>	<b>Máx.</b>	2.061,00	<b>Media</b>	1.081,00	<b>Mín.</b>	31,00
<b>Superficie (km<sup>2</sup>)</b>	406,50	<b>Superficie en demarcación (km<sup>2</sup>)</b>		248,00		
<b>Provincias</b>	Granada, Málaga					
<b>Municipios</b>	Alcaucín, Alhama de Granada, Canillas de Aceituno, Canillas de Albaida, Cómputa, Frigiliana, Nerja, Otivar, Salares, Sedella					

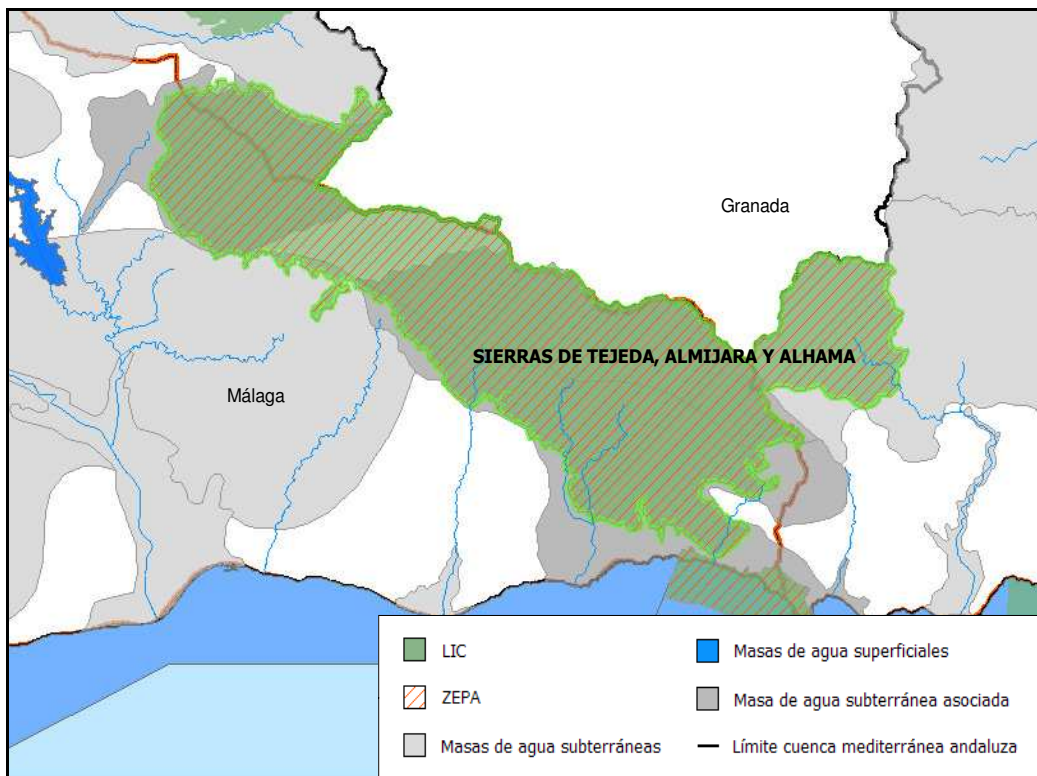

<b>3. Ecología</b>	
<b>Hábitat prioritarios asociados</b>	
<b>Código y Descripción</b>	
5220 Matorrales arborescentes con Ziziphus 6220 Zonas subestépicas de gramíneas y anuales del Thero-Brachypodietea 7220 Manantiales petrificantes con formación de tuf (Cratoneurion)	
<b>Hábitat relacionados con el medio hídrico</b>	
<b>Código y Descripción</b>	
3140 Aguas oligomesotróficas calcáreas con vegetación béntica de Chara spp. 3150 Lagos eutróficos naturales con vegetación Magnopotamion o Hydrocharition 3250 Ríos mediterráneos de caudal permanente con Glaucium flavum 6420 Prados húmedos mediterráneos de hierbas altas del Molinion-Holoschoenion 6430 Megaforbios eutrofos higrófilos de las orlas de llanura y de los pisos montano a alpino 7220 Manantiales petrificantes con formación de tuf (Cratoneurion) 8310 Cuevas no explotadas por el turismo 92A0 Bosques galería de Salix alba y Populus alba 92D0 Galerías y matorrales ribereños termomediterráneos (Nerio-Tamaricetea y Securinegion tinctoriae)	
<b>Especies relacionadas con el medio hídrico anexo II de la Directiva 92/43/CEE</b>	
Nombre científico	Nombre común
Austropotamobius pallipes Euphydryas aurinia Lutra lutra Galium viridiflorum Discoglossus galganoi Mauremys leprosa	Cangrejo de río Doncella de la madreSelva Nutria Galium viridiflorum Sapillo pintojo ibérico Galápago leproso

<b>Otras especies incluidas en el anexo II de la Directiva 92/43/CEE</b>	
<b>Nombre científico</b>	<b>Nombre común</b>
Rhinolophus hipposideros Rhinolophus ferrum-equinum Miniopterus schreibersi Rhinolophus euryale Myotis emarginatus	Murciélago pequeño de herradura Murciélago grande de herradura Mucielago de cueva Mucielago mediterráneo de herradura Murciélago ratonero pardo

<b>Especies de aves incluidas en el anexo I de la Directiva 79/409/CEE</b>	
<b>Nombre científico</b>	<b>Nombre común</b>
Circaetus gallicus	Águila culebrera
Aquila chrysaetos	Águila real
Hieraaetus fasciatus	Águila perdicera
Falco peregrinus	Halcón peregrino
Bubo bubo	Búho real
Galerida theklae	Cogujada montesina
Lullula arborea	Totovía
Anthus campestris	Bisbita campestre
Oenanthe leucura	Collalba negra
Sylvia undata	Curruca rabilarga
Pyrrhocorax pyrrhocorax	Chova piquirroja



**4. Masas de agua asociadas**

<b>Superficiales</b>	<b>Subterráneas</b>
0623020 Torrox 0623030 Chíllar 0631010 La Miel 0631030 Alto y Medio Verde de Almuñécar	060.024 Sierra Almirajara 060.063 Sierras Alberquillas 060.064 Sierra Tejeda 060.065 Metapelitas de Sierra Tejeda-Almirajara

**5. Observaciones**

Un listado de las especies de aves fuera del anexo I de la Directiva 79/409/CEE y del anexo IV de la Ley 42/2007 de 13 de Diciembre, del Patrimonio Natural y la Biodiversidad puede encontrarse en el Formulario normalizado de datos de la red Natura 2000.  
Además la Delegación Provincial de Granada de la Consejería de Medio Ambiente cuenta con un listado de especies a partir de bibliografía y datos propios.

**Lagunas de Campillos**

**1. Identificación**

<b>Nombre</b>	Lagunas de Campillos	<b>Código</b>	ES6170015
<b>Región biogeográfica</b>	Mediterránea		
<b>Figuras de la Red Natura 2000</b>	ZEPA, LIC		
<b>Figuras de protección adicionales</b>	ES04 Reserva natural		

**2. Localización**

<b>Coordenadas Centr.</b>	<b>UTM X</b>	337.480	<b>Y</b>	4.101.054	<b>Huso</b>	30
<b>Altitud (m.s.n.m)</b>	<b>Máx.</b>	540,00	<b>Media</b>	470,00	<b>Mín.</b>	440,00
<b>Superficie (km<sup>2</sup>)</b>	13,40	<b>Superficie en demarcación (km<sup>2</sup>)</b>		13,40		
<b>Provincias</b>	Málaga					
<b>Municipios</b>	Campillos					

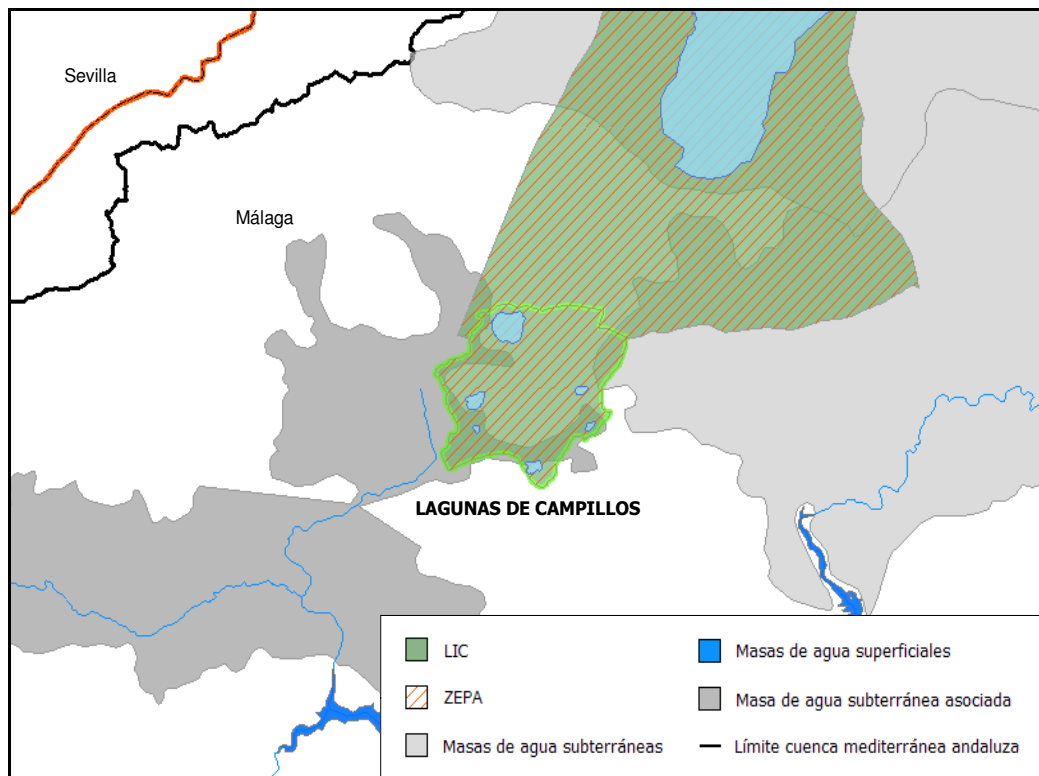

<b>3. Ecología</b>	
<b>Hábitat prioritarios asociados</b>	
<b>Código y Descripción</b>	
1510 Estepas salinas mediterráneas (Limonietalia)	
<b>Hábitat relacionados con el medio hídrico</b>	
<b>Código y Descripción</b>	
1310 Vegetación anual pionera con Salicornia y otras especies de zonas fangosas o arenosas 1410 Pastizales salinos mediterráneos (Juncetalia maritimae) 1510 Estepas salinas mediterráneas (Limonietalia) 3150 Lagos eutróficos naturales con vegetación Magnopotamion o Hydrocharition 92D0 Galerías y matorrales ribereños termomediterráneos (Nerio-Tamaricetea y Securinegion tinctoriae)	
<b>Especies relacionadas con el medio hídrico anexo II de la Directiva 92/43/CEE</b>	
Nombre científico	Nombre común
Lutra lutra	Nutria

<b>Otras especies incluidas en el anexo II de la Directiva 92/43/CEE</b>	
<b>Nombre científico</b>	<b>Nombre común</b>
-	-

<b>Especies de aves incluidas en el anexo I de la Directiva 79/409/CEE</b>	
<b>Nombre científico</b>	<b>Nombre común</b>
Gavia arctica	Gavia ártica
Botaurus stellaris	Avetoro común
Ixobrychus minutus	Avetorillo común
Nycticorax nycticorax	Martinete común
Ardeola ralloides	Garcilla cangrejera
Egretta garzetta	Garceta común
Egretta alba	Garceta grande o Garza blanca
Ardea purpurea	Garza imperial
Ciconia ciconia	Cigüeña blanca
Platalea leucorodia	Espátula común
Phoenicopterus ruber	Flamenco común
Oxyura leucocephala	Malvasía cabeciblanca
Circus aeruginosus	Aguilucho lagunero
Circus cyaneus	Aguilucho pálido
Circus pygargus	Aguilucho cenizo
Pandion haliaetus	Águila pescadora
Falco naumanni	Cernícalo primilla
Porphyrio porphyrio	Calamón
Fulica cristata	Focha moruna
Grus grus	Grulla común
Tetrax tetrax	Sisón común
Himantopus himantopus	Cigüeñuela común
Recurvirostra avosetta	Avoceta común
Burhinus oedicephalus	Alcaraván común
Glareola pratincola	Canastera común
Pluvialis apricaria	Chorlito dorado
Philomachus pugnax	Combatiente
Tringa glareola	Andarríos bastardo
Phalaropus lobatus	Falaropo picofino
Gelochelidon nilotica	Pagaza piconegra
Chlidonias hybridus	Fumarel cariblanco
Chlidonias niger	Fumarel común
Caprimulgus europaeus	Chotacabras
Alcedo atthis	Martín pescador
Melanocorypha calandra	Calandria
Calandrella brachydactyla	Terrera común
Elanus caeruleus	Elanio azul

**4. Masas de agua asociadas**

<b>Superficiales</b>	<b>Subterráneas</b>
0614500 Complejo Lagunar de Campillos 0614510 Laguna Salada de Campillos	060.035 Sierras de Teba - Almargen - Campillos

**5. Observaciones**

Un listado de las especies de aves fuera del anexo I de la Directiva 79/409/CEE y del anexo IV de la Ley 42/2007 de 13 de Diciembre, del Patrimonio Natural y la Biodiversidad puede encontrarse en el Formulario normalizado de datos de la red Natura 2000.

**Sierra de Cabrera - Bedar**

**1. Identificación**

<b>Nombre</b>	Sierra de Cabrera - Bedar	<b>Código</b>	ES6110005
<b>Región biogeográfica</b>	Mediterránea		
<b>Figuras de la Red Natura 2000</b>	LIC		
<b>Figuras de protección adicionales</b>			

**2. Localización**

<b>Coordenadas Centr.</b>	<b>UTM X</b>	588.754	<b>Y</b>	4.106.089	<b>Huso</b>	30
<b>Altitud (m.s.n.m)</b>	<b>Máx.</b>	960,00	<b>Media</b>	401,00	<b>Mín.</b>	-8,00
<b>Superficie (km<sup>2</sup>)</b>	335,4	<b>Superficie en demarcación (km<sup>2</sup>)</b>		335,40		
<b>Provincias</b>	Almería					
<b>Municipios</b>	Bedar, Los Gallardos, Lubrin, Lucainena de las Torres, Mojácar, Sorbas, Turre					

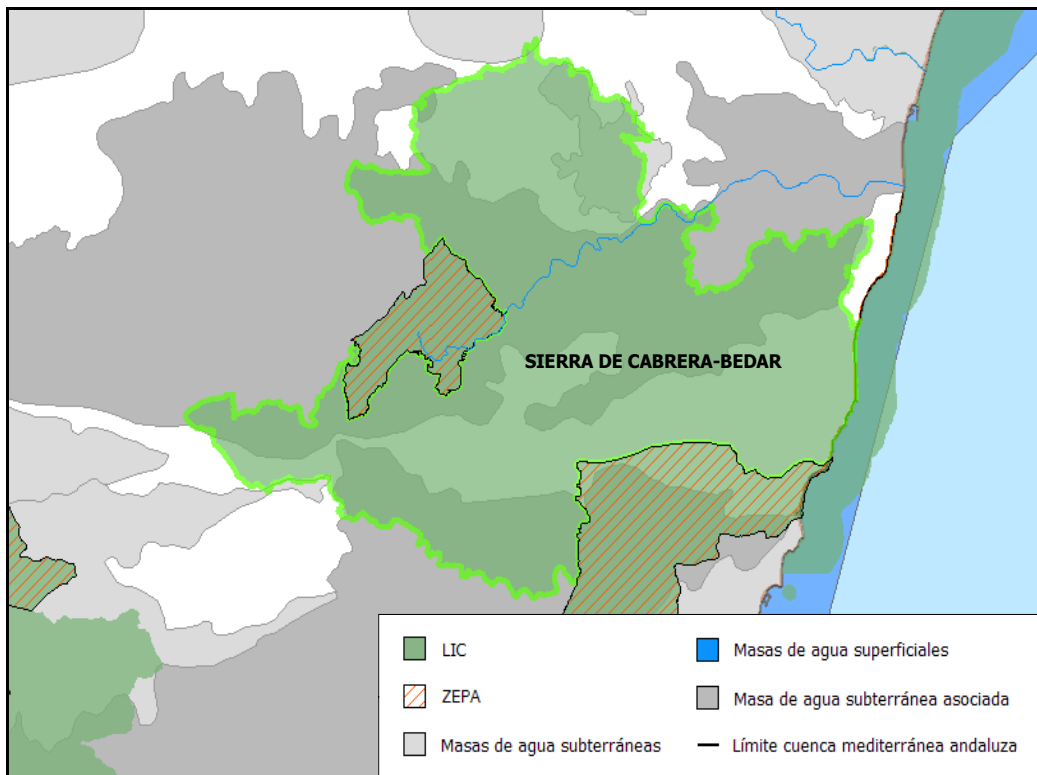

<b>3. Ecología</b>	
<b>Hábitat prioritarios asociados</b>	
<b>Código y Descripción</b>	
1510 Estepas salinas mediterráneas (Limonietalia) 1520 Vegetación gipsícola ibérica (Gypsophiletalia) 5220 Matorrales arborescentes con Ziziphus 6220 Zonas subestépicas de gramíneas y anuales de Thero-Brachypodietea	
<b>Hábitat relacionados con el medio hídrico</b>	
<b>Código y Descripción</b>	
1210 Vegetación anual sobre desechos marinos acumulados 1410 Pastizales salinos mediterráneos (Juncetalia maritimae) 1510 Estepas salinas mediterráneas (Limonietalia) 1520 Vegetación gipsícola ibérica (Gypsophiletalia) 2210 Dunas fijas de litoral del Crucianellion maritimae 8310 Cuevas no explotadas por el turismo 92D0 Galerías y matorrales ribereños termomediterráneos (Nerio-Tamaricetea y Securinegion tinctoriae)	
<b>Especies relacionadas con el medio hídrico anexo II de la Directiva 92/43/CEE</b>	
Nombre científico	Nombre común
-	-
<b>Otras especies incluidas en el anexo II de la Directiva 92/43/CEE</b>	
Nombre científico	Nombre común
Rhinolophus ferrum-equinum Miniopterus schreibersii Helianthemum alypoides Teucrium turredanum Testudo graeca	Murciélago grande de herradura Muciélago de cueva Jarilla de Sorbas Romerillo de Sorbas Tortuga mora



**4. Masas de agua asociadas**

Superficiales	Subterráneas
0651010Z Alto y Medio Aguas	060.007 Bédar - Alcornia 060.008 Aguas 060.011 Campo de Níjar

**5. Observaciones**

**Ramblas del Jergal, Tabernas y sur de Sierra Alhamilla**

**1. Identificación**

<b>Nombre</b>	Ramblas del Jergal, Tabernas y sur de Sierra Alhamilla	<b>Código</b>	ES6110006
<b>Región biogeográfica</b>	Mediterránea		
<b>Figuras de la Red Natura 2000</b>	LIC		
<b>Figuras de protección adicionales</b>			

**2. Localización**

<b>Coordenadas Centr.</b>	<b>UTM X</b>	546.722 564.366	<b>Y</b>	4.095.168 4.086.540	<b>Huso</b>	30
<b>Altitud (m.s.n.m)</b>	<b>Máx.</b>	1.342,00	<b>Media</b>	376,00	<b>Mín.</b>	-9,00
<b>Superficie (km<sup>2</sup>)</b>	223,1	<b>Superficie en demarcación (km<sup>2</sup>)</b>		223,10		
<b>Provincias</b>	Almería					
<b>Municipios</b>	Alhabia, Almería, Alsodux, Gádor, Níjar, Pechina, Rioja, Santa Fe de Mondujar, Tabernas					

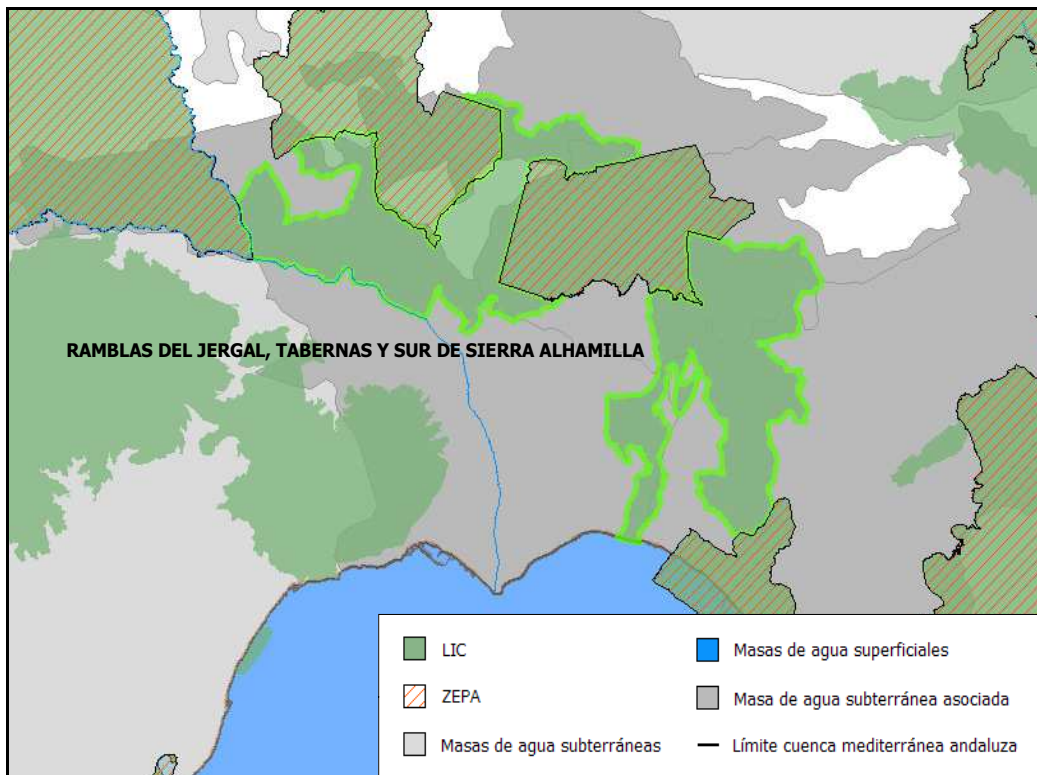

<b>3. Ecología</b>	
<b>Hábitat prioritarios asociados</b>	
<b>Código y Descripción</b>	
1510 Estepas salinas mediterráneas (Limonietalia) 1520 Vegetación gipsícola ibérica (Gypsophiletalia) 5220 Matorrales arborecentes con Ziziphus 6110 Prados calcáreos o basófilos de Alysso-Sedion albi 6220 Zonas subestépicas de gramíneas y anuales de Thero-Brachypodietea 7220 Manantiales petrificantes con formación de tuf (Cratoneurion)	
<b>Hábitat relacionados con el medio hídrico</b>	
<b>Código y Descripción</b>	
1210 Vegetación anual sobre desechos marinos acumulados 1410 Pastizales salinos mediterráneos (Juncetalia maritimae) 1420 Matorrales halófilos mediterráneos y termoatlánticos (Sarcocornetea fruticosi) 1430 Matorrales halonitrófilos (Pegano-Salsoletea) 1510 Estepas salinas mediterráneas (Limonietalia) 1520 Vegetación gipsícola ibérica (Gypsophiletalia) 2110 Dunas móviles embrionarias 3250 Ríos mediterráneos de caudal permanente con Glaucium flavum 3270 Ríos de orillas fangosas con vegetación de Chenopodion rubri p.p. y de Bidention p.p. 6430 Megaforbios eutrofos higrófilos de las orlas de llanura y de los pisos montano a alpino 7220 Manantiales petrificantes con formación de tuf (Cratoneurion) 92D0 Galerías y matorrales ribereños termomediterráneos (Nerio-Tamaricetea y Securinegion tinctoriae)	
<b>Especies relacionadas con el medio hídrico anexo II de la Directiva 92/43/CEE</b>	
<b>Nombre científico</b>	<b>Nombre común</b>
-	-
<b>Otras especies incluidas en el anexo II de la Directiva 92/43/CEE</b>	
<b>Nombre científico</b>	<b>Nombre común</b>
-	-

**4. Masas de agua asociadas**

<b>Superficiales</b>	<b>Subterráneas</b>
0641040 Bajo Nacimiento 0641050 Medio Andarax	060.009 Campo de Tabernas 060.011 Campo de Níjar 060.012 Medio Bajo Andarax 060.055 Sierra Alhamilla

**5. Observaciones**

**La Serreta de Cabo de Gata**

**1. Identificación**

<b>Nombre</b>	La Serreta de Cabo de Gata	<b>Código</b>	ES6110007
<b>Región biogeográfica</b>	Mediterránea		
<b>Figuras de la Red Natura 2000</b>	LIC		
<b>Figuras de protección adicionales</b>			

**2. Localización**

<b>Coordenadas Centr.</b>	<b>UTM X</b>	576.811	<b>Y</b>	4.082.122	<b>Huso</b>	30
<b>Altitud (m.s.n.m)</b>	<b>Máx.</b>	360,00	<b>Media</b>	226,00	<b>Mín.</b>	134,00
<b>Superficie (km<sup>2</sup>)</b>	5,9	<b>Superficie en demarcación (km<sup>2</sup>)</b>			5,90	
<b>Provincias</b>	Almería					
<b>Municipios</b>	Níjar					

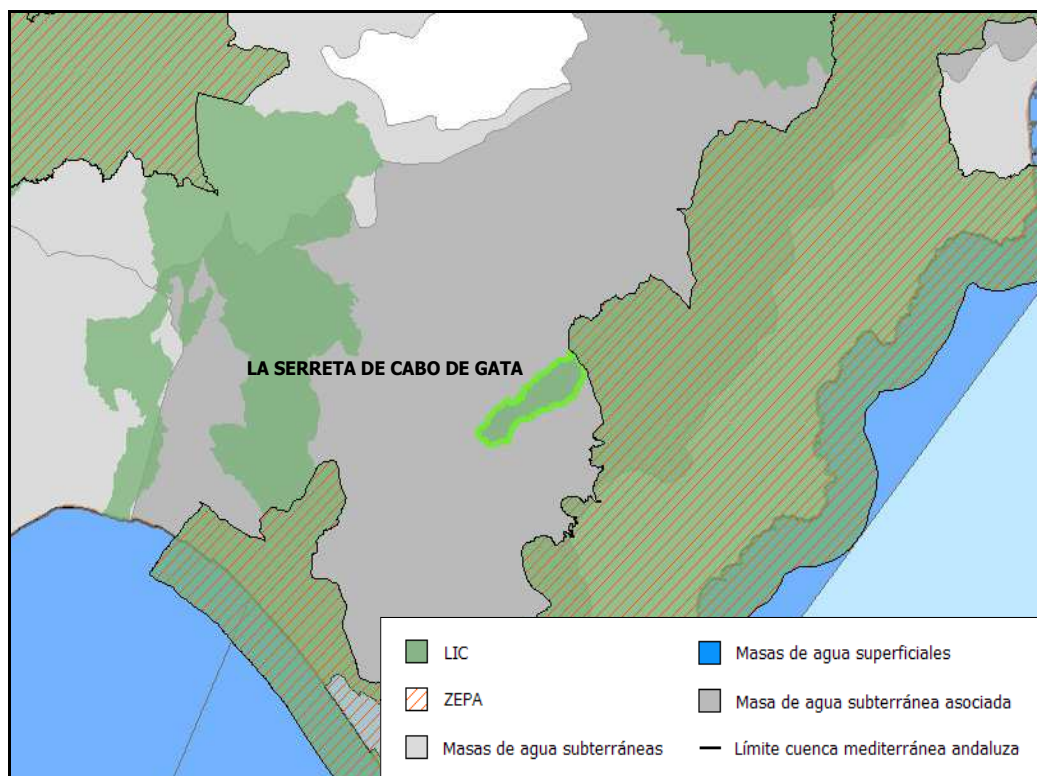

<b>3. Ecología</b>	
<b>Hábitat prioritarios asociados</b>	
<b>Código y Descripción</b>	
6220 Zonas subestépicas de gramíneas y anuales de Thero-Brachypodietea	
<b>Hábitat relacionados con el medio hídrico</b>	
<b>Código y Descripción</b>	
-	
<b>Especies relacionadas con el medio hídrico anexo II de la Directiva 92/43/CEE</b>	
Nombre científico	Nombre común
-	-
<b>Otras especies incluidas en el anexo II de la Directiva 92/43/CEE</b>	
Nombre científico	Nombre común
-	-

**4. Masas de agua asociadas**

Superficiales	Subterráneas
-	060.011 Campo de Níjar

**5. Observaciones**

Un listado de las especies del anexo I de la Directiva 79/409/CEE / anexo IV de la Ley 42/2007 de 13 de Diciembre, del Patrimonio Natural y la Biodiversidad puede encontrarse en el Formulario normalizado de datos de la red Natura 2000, así como un listado de las especies de aves fuera del anexo I de la Directiva 79/409/CEE y del anexo IV de la Ley 42/2007 de 13 de Diciembre, del Patrimonio Natural y la Biodiversidad.

**Sierras de Gádor y Enix**

**1. Identificación**

<b>Nombre</b>	Sierras de Gádor y Enix	<b>Código</b>	ES6110008
<b>Región biogeográfica</b>	Mediterránea		
<b>Figuras de la Red Natura 2000</b>	LIC		
<b>Figuras de protección adicionales</b>			

**2. Localización**

<b>Coordenadas Centr.</b>	<b>UTM X</b>	525.212	<b>Y</b>	4.084.509	<b>Huso</b>	30
<b>Altitud (m.s.n.m)</b>	<b>Máx.</b>	2.240,00	<b>Media</b>	1.180,00	<b>Mín.</b>	22,00
<b>Superficie (km<sup>2</sup>)</b>	501,4	<b>Superficie en demarcación (km<sup>2</sup>)</b>			501,40	
<b>Provincias</b>	Almería					
<b>Municipios</b>	Alcolea, Alhama de Almería, Alicun, Almería, Almocita, Benahadux, Bentarique, Berja, Canjáyar, Dalías, Enix, Fondón, Gádor, Huecija, Huerca de Almería, Illar, Instinción, Laujar de Andarax, Padules, Ragol, Roquetas de Mar, Santa Fe de Mondújar, Terque, Vicar					

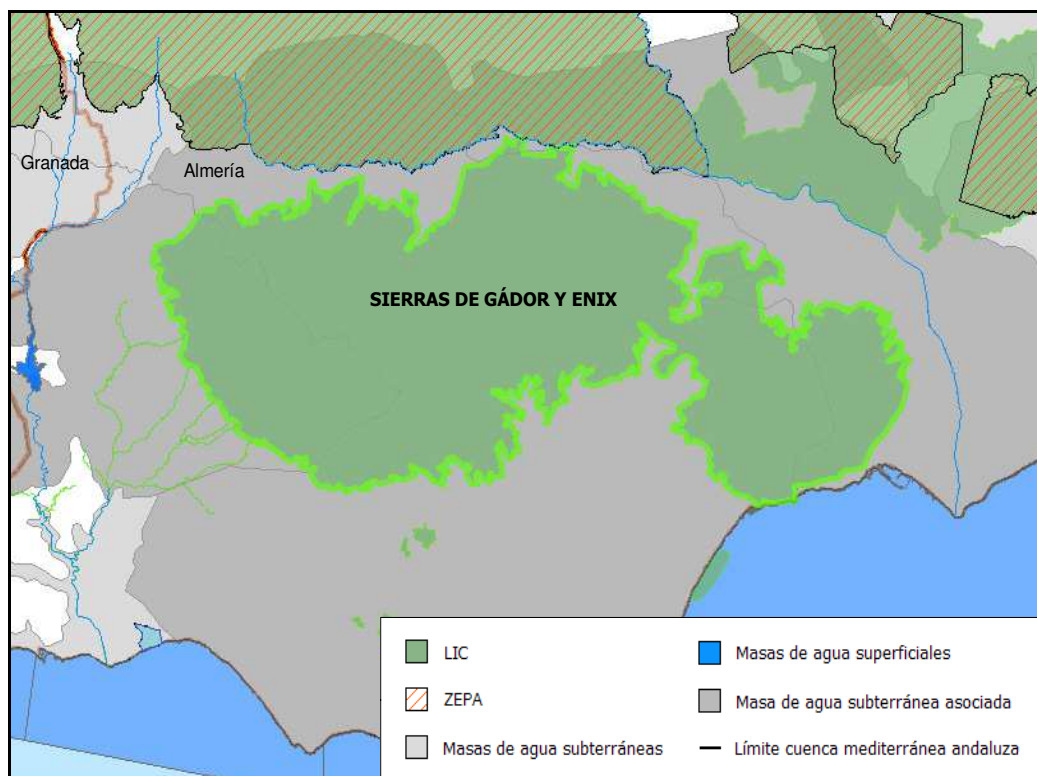



<b>3. Ecología</b>	
<b>Hábitat prioritarios asociados</b>	
<b>Código y Descripción</b>	
1510 Estepas salinas mediterráneas (Limonietalia) 5220 Matorrales arborescentes con Ziziphus 6220 Zonas subestépicas de gramíneas y anuales de Thero-Brachypodietea	
<b>Hábitat relacionados con el medio hídrico</b>	
<b>Código y Descripción</b>	
1430 Matorrales halonitrófilos (Pegano-Salsoletea) 1510 Estepas salinas mediterráneas (Limonietalia) 6430 Megaforbios eutrofos higrófilos de las orlas de llanura y de los pisos montano a alpino 8310 Cuevas no explotadas por el turismo 92D0 Galerías y matorrales ribereños termomediterráneos (Nerio-Tamaricetea y Securinegion tinctoriae)	
<b>Especies relacionadas con el medio hídrico anexo II de la Directiva 92/43/CEE</b>	
Nombre científico	Nombre común
Mauremys leprosa	Galápago leproso
<b>Otras especies incluidas en el anexo II de la Directiva 92/43/CEE</b>	
Nombre científico	Nombre común
Cerambyx cerdo Coronopus navasii Astragalus tremolsianus Seseli intricatum Centaurea gadorensis Leontodon boryi	Capricornio de las encinas Coronopus navasii Astragalus tremolsianus Seseli intricatum Centaurea gadorensis Leontodon boryi

**4. Masas de agua asociadas**

Superficiales	Subterráneas
-	060.012 Medio - bajo Andarax 060.013 Campo de Dalías - Sierra de Gádor

**5. Observaciones**

Un listado de las especies del anexo I de la Directiva 79/409/CEE / anexo IV de la Ley 42/2007 de 13 de Diciembre, del Patrimonio Natural y la Biodiversidad puede encontrarse en el Formulario normalizado de datos de la red Natura 2000, así como un listado de las especies de aves fuera del anexo I de la Directiva 79/409/CEE y del anexo IV de la Ley 42/2007 de 13 de Diciembre, del Patrimonio Natural y la Biodiversidad.

**Fondos marinos de punta Entinas - Sabinar**

**1. Identificación**

<b>Nombre</b>	Fondos marinos de punta Entinas - Sabinar	<b>Código</b>	ES6110009
<b>Región biogeográfica</b>	Mediterránea		
<b>Figuras de la Red Natura 2000</b>	LIC		
<b>Figuras de protección adicionales</b>			

**2. Localización**

<b>Coordenadas Centr.</b>	<b>UTM X</b>	524.909	<b>Y</b>	4.058.989	<b>Huso</b>	30
<b>Altitud (m.s.n.m)</b>	<b>Máx.</b>	0,00	<b>Media</b>	-10,00	<b>Mín.</b>	-25,00
<b>Superficie (km<sup>2</sup>)</b>	39,6	<b>Superficie en demarcación (km<sup>2</sup>)</b>		33,00		
<b>Provincias</b>	Almería					
<b>Municipios</b>	El Ejido, Roquetas de Mar					

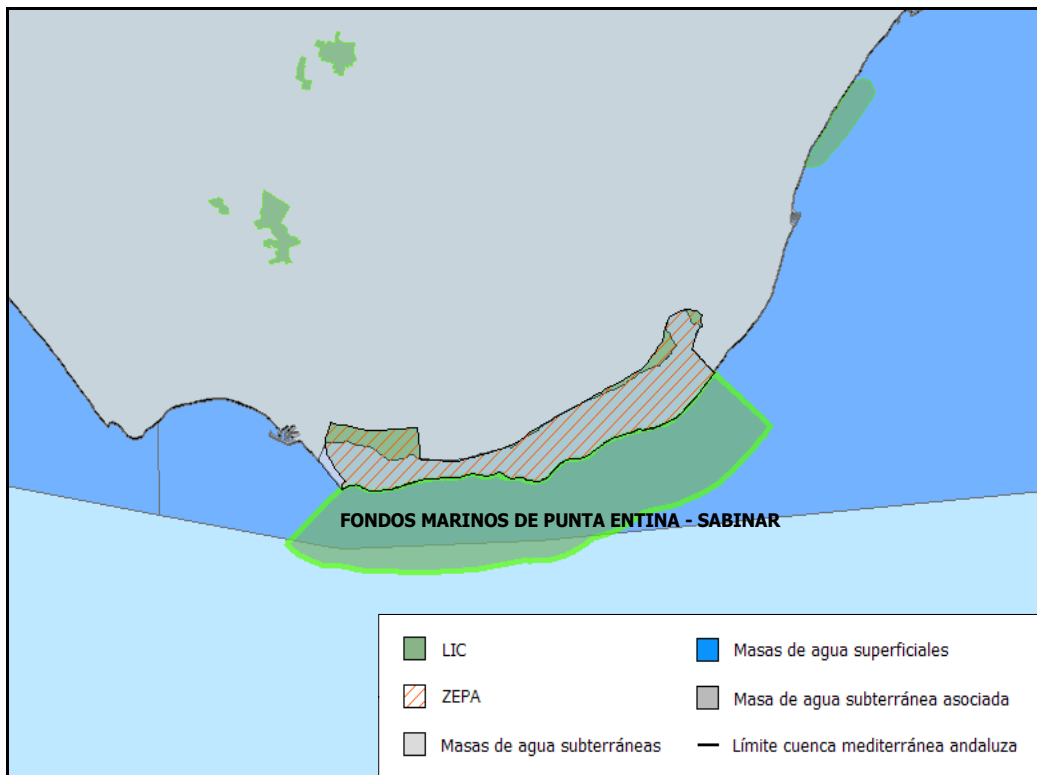

**3. Ecología**

**Hábitat prioritarios asociados**

<b>Código y Descripción</b>
1120 Praderas de Posidonia (Posidonion oceanicae)

**Hábitat relacionados con el medio hídrico**

<b>Código y Descripción</b>
1110 Bancos de arena cubiertos permanentemente por agua marina, poco profunda 1120 Praderas de Posidonia (Posidonion oceanicae)

<b>Especies relacionadas con el medio hídrico anexo II de la Directiva 92/43/CEE</b>	
<b>Nombre científico</b>	<b>Nombre común</b>
-	-

<b>Otras especies incluidas en el anexo II de la Directiva 92/43/CEE</b>	
<b>Nombre científico</b>	<b>Nombre común</b>
-	-

**4. Masas de agua asociadas**

Superficiales	Subterráneas
610017 Guardias Viejas - Rambla de Morales	-

**5. Observaciones**

Calidad e importancia:  
 La zona de Punta Entinas-Sabinar es una plataforma llana y extensa donde se alternan fondos de arena gruesa y grava, manchas de fango y lastras rocosas del Mioceno Superior. Sobre los sustratos rocosos se asienta una rica comunidad algar donde domina *Posidonia oceanica* que constituye extensas praderas, más o menos densas en la zona. *Cymodocea nodosa* también forma praderas, si bien estas son de menor extensión e intensidad.

Otras observaciones:  
 La totalidad del LIC se considera "Zonas marinas costeras. Brazos de mar" como hábitat relacionado con el medio hídrico litoral.

**Fondos marinos levante almeriense**

**1. Identificación**

<b>Nombre</b>	Fondos marinos levante almeriense	<b>Código</b>	ES6110010
<b>Región biogeográfica</b>	Mediterránea		
<b>Figuras de la Red Natura 2000</b>	LIC		
<b>Figuras de protección adicionales</b>	ZEPIM		

**2. Localización**

<b>Coordenadas Centr.</b>	<b>UTM X</b>	610.807	<b>Y</b>	4.121.123	<b>Huso</b>	30
<b>Altitud (m.s.n.m)</b>	<b>Máx.</b>	0,00	<b>Media</b>	-21,00	<b>Mín.</b>	-86,00
<b>Superficie (km<sup>2</sup>)</b>	107,0	<b>Superficie en demarcación (km<sup>2</sup>)</b>		63,30		
<b>Provincias</b>	Almería					
<b>Municipios</b>	Carboneras, Cuevas del Almanzora, Garrucha, Mojácar, Vera					

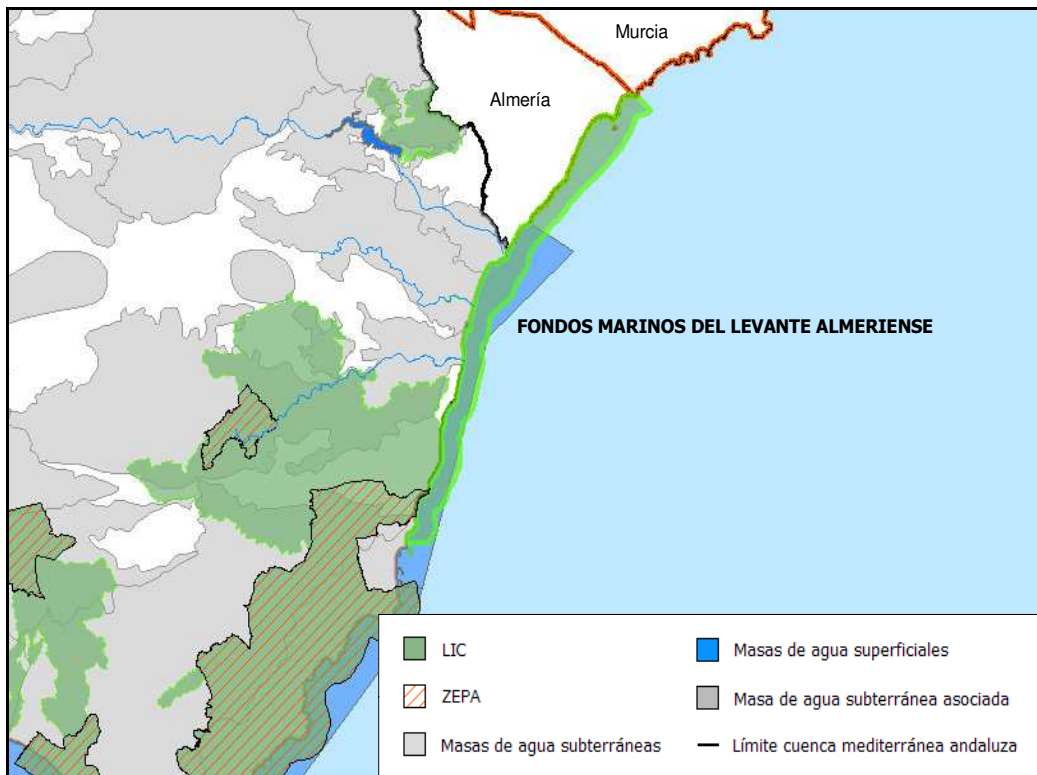

<b>3. Ecología</b>	
<b>Hábitat prioritarios asociados</b>	
<b>Código y Descripción</b>	
1120 Praderas de Posidonia (Posidonion oceanicae)	
<b>Hábitat relacionados con el medio hídrico</b>	
<b>Código y Descripción</b>	
1120 Praderas de Posidonia (Posidonion oceanicae) 1430 Matorrales halonitrófilos (Pegano-Salsoletea)	
<b>Especies relacionadas con el medio hídrico anexo II de la Directiva 92/43/CEE</b>	
Nombre científico	Nombre común
-	-
<b>Otras especies incluidas en el anexo II de la Directiva 92/43/CEE</b>	
Nombre científico	Nombre común
-	-

**4. Masas de agua asociadas**

Superficiales	Subterráneas
610020 Límite del PN Cabo de Gata - Límite demarcación mediterránea andaluza / Segura	-

**5. Observaciones**

Calidad e importancia:  
 Las praderas de Posidonia situadas entre Villaricos y Terreros son las más extensas y mejor conservadas del litoral español; ocupan una amplia franja, que en algunos puntos supera los 3 km. de anchura, y se extienden desde la misma línea de costa hasta unos 30 m. de profundidad. Destacan el excelente estado de conservación de la pradera y fondos rocosos que rodean la isla de Terreros, y el pequeño arrecife de barrera de Posidonia situado frente a El Calón.  
 La presencia de estas formaciones enriquece de forma cualitativa y cuantitativa la comunidad íctica del área, encontrando en ella especies catalogadas como Amenazadas dentro del Mediterráneo.  
 Asimismo son de destacar los afloramientos marinos de origen volcánico que conforman la isla de Terreros e isla Negra, lugar este donde nidifican la Garcilla bueyera, Garceta común, Pardela cenicienta, Paiño común y Gaviota argentea.

Otras observaciones:  
 La totalidad del LIC se considera "Zonas marinas costeras. Brazos de mar" como hábitat relacionado con el medio hídrico litoral.  
 Este LIC También se extiende sobre la masas de agua costera de la D.H. del Segura.



**Sierra del alto de Almagro**

**1. Identificación**

<b>Nombre</b>	Sierra del alto de Almagro	<b>Código</b>	ES6110011
<b>Región biogeográfica</b>	Mediterránea		
<b>Figuras de la Red Natura 2000</b>	LIC		
<b>Figuras de protección adicionales</b>			

**2. Localización**

<b>Coordenadas Centr.</b>	<b>UTM X</b>	600.258	<b>Y</b>	4.134.729	<b>Huso</b>	30
<b>Altitud (m.s.n.m)</b>	<b>Máx.</b>	700,00	<b>Media</b>	395,00	<b>Mín.</b>	79,00
<b>Superficie (km<sup>2</sup>)</b>	62,4	<b>Superficie en demarcación (km<sup>2</sup>)</b>		39,90		
<b>Provincias</b>	Almería					
<b>Municipios</b>	Cuevas del Almanzora, Huerca - Overa					

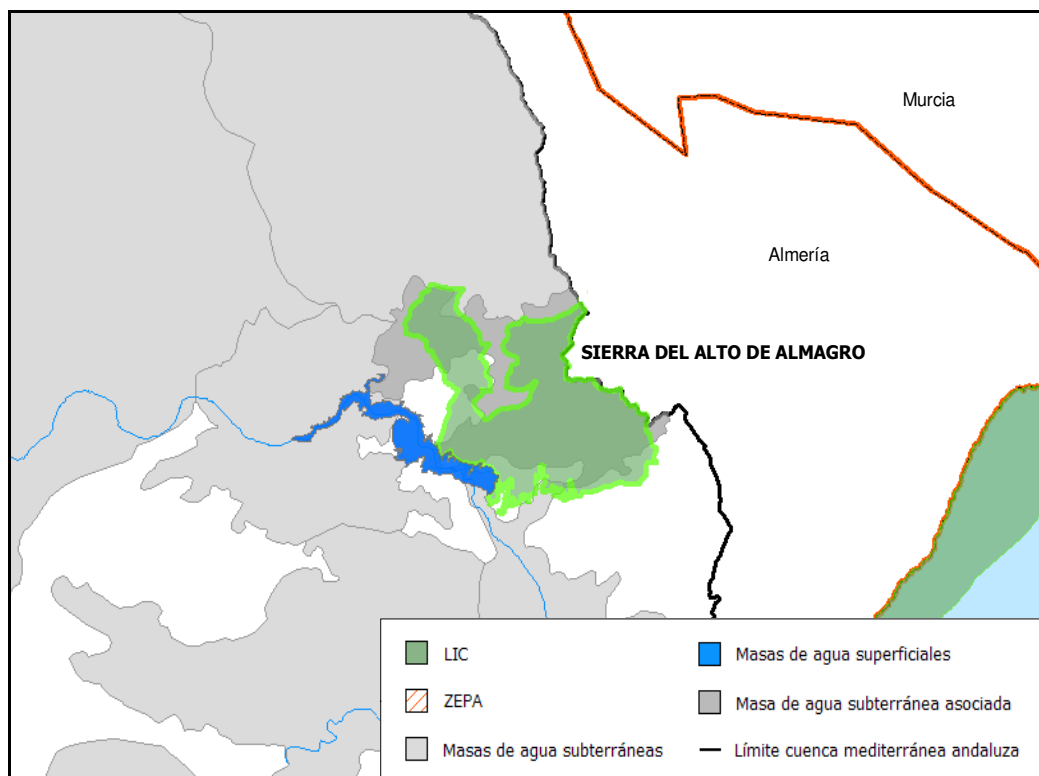

<b>3. Ecología</b>	
<b>Hábitat prioritarios asociados</b>	
<b>Código y Descripción</b>	
1520 Vegetación gipsícola ibérica (Gypsophiletalia) 5220 Matorrales arborescentes con Ziziphus 6220 Zonas subestépicas de gramíneas y anuales de Thero-Brachypodietea	
<b>Hábitat relacionados con el medio hídrico</b>	
<b>Código y Descripción</b>	
1520 Vegetación gipsícola ibérica (Gypsophiletalia) 3250 Ríos mediterráneos de caudal permanente con Glaucium flavum 92D0 Galerías y matorrales ribereños termomediterráneos (Nerio-Tamaricetea y Securinegion tinctoriae)	
<b>Especies relacionadas con el medio hídrico anexo II de la Directiva 92/43/CEE</b>	
Nombre científico	Nombre común
-	-
<b>Otras especies incluidas en el anexo II de la Directiva 92/43/CEE</b>	
Nombre científico	Nombre común
Testudo graeca	Tortuga mora

**4. Masas de agua asociadas**

Superficiales	Subterráneas
-	060.006 Bajo Almanzora 060.052 Sierra de Almagro

**5. Observaciones**

**Calares de Sierra de los Filabres**

**1. Identificación**

<b>Nombre</b>	Calares de Sierra de los Filabres	<b>Código</b>	ES6110013
<b>Región biogeográfica</b>	Mediterránea		
<b>Figuras de la Red Natura 2000</b>	LIC		
<b>Figuras de protección adicionales</b>			

**2. Localización**

<b>Coordenadas Centr.</b>	<b>UTM X</b>	546.784	<b>Y</b>	4.126.491	<b>Huso</b>	30
<b>Altitud (m.s.n.m)</b>	<b>Máx.</b>	2.060,00	<b>Media</b>	1.570,00	<b>Mín.</b>	1.012,00
<b>Superficie (km<sup>2</sup>)</b>	66,3	<b>Superficie en demarcación (km<sup>2</sup>)</b>			66,30	
<b>Provincias</b>	Almería					
<b>Municipios</b>	Bacares, Bayarque, Seron, Sierro					

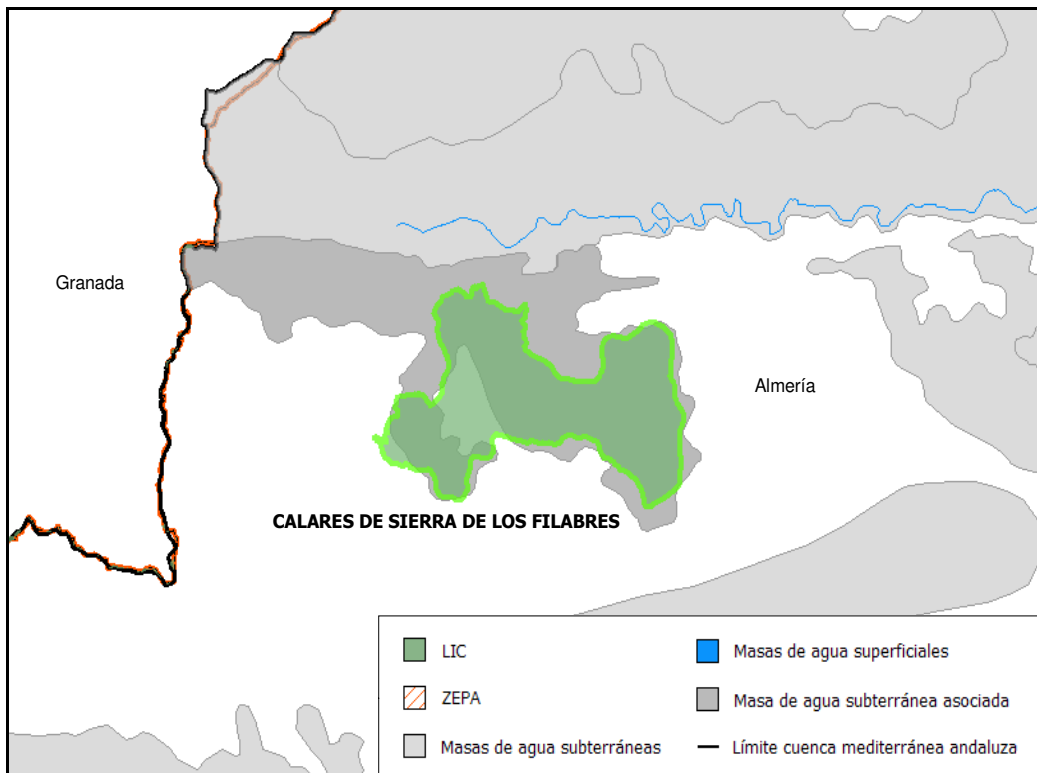

<b>3. Ecología</b>	
<b>Hábitat prioritarios asociados</b>	
<b>Código y Descripción</b>	
6110 Prados calcáreos o basófilos de Alysso-Sedion albi 6220 Zonas subestépicas de gramíneas y anuales de Thero-Brachypodietea	
<b>Hábitat relacionados con el medio hídrico</b>	
<b>Código y Descripción</b>	
6420 Prados húmedos mediterráneos de hierbas altas del Molinion-Holoschoenion 92A0 Bosques galería de Salix alba y Populus alba	
<b>Especies relacionadas con el medio hídrico anexo II de la Directiva 92/43/CEE</b>	
<b>Nombre científico</b>	<b>Nombre común</b>
-	-
<b>Otras especies incluidas en el anexo II de la Directiva 92/43/CEE</b>	
<b>Nombre científico</b>	<b>Nombre común</b>
-	-

**4. Masas de agua asociadas**

Superficiales	Subterráneas
-	060.050 Sierra de los Filabres

**5. Observaciones**

**Artos de El Ejido**

**1. Identificación**

<b>Nombre</b>	Artos de El Ejido	<b>Código</b>	ES6110014
<b>Región biogeográfica</b>	Mediterránea		
<b>Figuras de la Red Natura 2000</b>	LIC		
<b>Figuras de protección adicionales</b>			

**2. Localización**

<b>Coordenadas Centr.</b>	<b>UTM X</b>	520.365 519.234	<b>Y</b>	4.073.249 4.072.608	<b>Huso</b>	30
<b>Altitud (m.s.n.m)</b>	<b>Máx.</b>	280,00	<b>Media</b>	115,00	<b>Mín.</b>	39,00
<b>Superficie (km<sup>2</sup>)</b>	2,6	<b>Superficie en demarcación (km<sup>2</sup>)</b>		2,60		
<b>Provincias</b>	Almería					
<b>Municipios</b>	El Ejido					

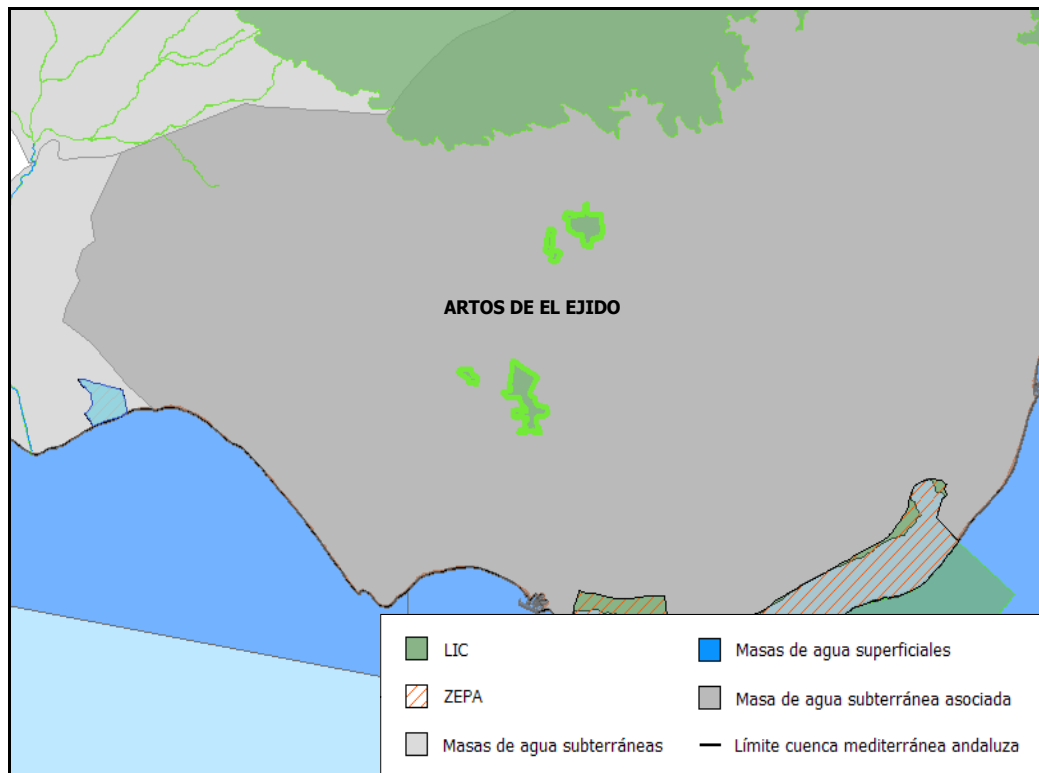

<b>3. Ecología</b>	
<b>Hábitat prioritarios asociados</b>	
<b>Código y Descripción</b>	
5220 Matorrales arborescentes con Ziziphus 6220 Zonas subestépicas de gramíneas y anuales de Thero-Brachypodietea	
<b>Hábitat relacionados con el medio hídrico</b>	
<b>Código y Descripción</b>	
-	
<b>Especies relacionadas con el medio hídrico anexo II de la Directiva 92/43/CEE</b>	
Nombre científico	Nombre común
-	-
<b>Otras especies incluidas en el anexo II de la Directiva 92/43/CEE</b>	
Nombre científico	Nombre común
-	-



**4. Masas de agua asociadas**

Superficiales	Subterráneas
-	060.013 Campo de Dalías - Sierra de Gádor

**5. Observaciones**

**Río Antas**

**1. Identificación**

<b>Nombre</b>	Río Antas	<b>Código</b>	ES6110017
<b>Región biogeográfica</b>	Mediterránea		
<b>Figuras de la Red Natura 2000</b>	LIC		
<b>Figuras de protección adicionales</b>			

**2. Localización**

<b>Coordenadas Centr.</b>	<b>UTM X</b>	603.886	<b>Y</b>	4.118.443	<b>Huso</b>	30
<b>Altitud (m.s.n.m)</b>	<b>Máx.</b>	20,00	<b>Media</b>	15,00	<b>Mín.</b>	1,00
<b>Superficie (km<sup>2</sup>)</b>	0,2	<b>Superficie en demarcación (km<sup>2</sup>)</b>			0,20	
<b>Provincias</b>	Almería					
<b>Municipios</b>	Vera					

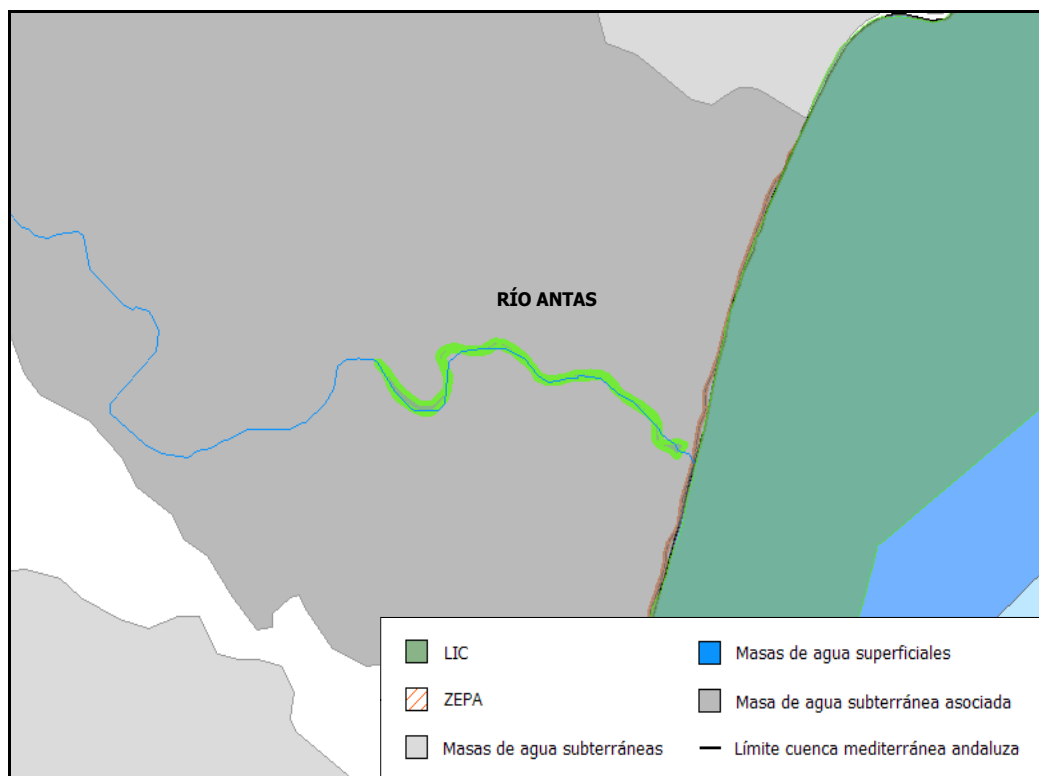

<b>3. Ecología</b>	
<b>Hábitat prioritarios asociados</b>	
<b>Código y Descripción</b>	
-	
<b>Hábitat relacionados con el medio hídrico</b>	
<b>Código y Descripción</b>	
1420 Matorrales halófilos mediterráneos y termoatlánticos (Sarcocometea fruticosi) 1430 Matorrales halonitrófilos (Pegano-Salsoletea) 92D0 Galerías y matorrales ribereños termomediterráneos (Nerio-Tamaricetea y Securinegion tinctoriae)	
<b>Especies relacionadas con el medio hídrico anexo II de la Directiva 92/43/CEE</b>	
Nombre científico	Nombre común
-	-
<b>Otras especies incluidas en el anexo II de la Directiva 92/43/CEE</b>	
Nombre científico	Nombre común
Testudo graeca	Tortuga mora

**4. Masas de agua asociadas**

Superficiales	Subterráneas
0652010 Antas	060.005 Cubeta de Ballabona - Sierra Lisbona - Río Antas

**5. Observaciones**

**Río Adra**

**1. Identificación**

<b>Nombre</b>	Río Adra	<b>Código</b>	ES6110018
<b>Región biogeográfica</b>	Mediterránea		
<b>Figuras de la Red Natura 2000</b>	LIC		
<b>Figuras de protección adicionales</b>			

**2. Localización**

<b>Coordenadas Centr.</b>	<b>UTM X</b>	503.332	<b>Y</b>	4.077.117	<b>Huso</b>	30
<b>Altitud (m.s.n.m)</b>	<b>Máx.</b>	747,00	<b>Media</b>	327,00	<b>Mín.</b>	5,00
<b>Superficie (km<sup>2</sup>)</b>	0,8	<b>Superficie en demarcación (km<sup>2</sup>)</b>		0,80		
<b>Provincias</b>	Almería					
<b>Municipios</b>	Adra, Alcolea, Berja, Dalías					

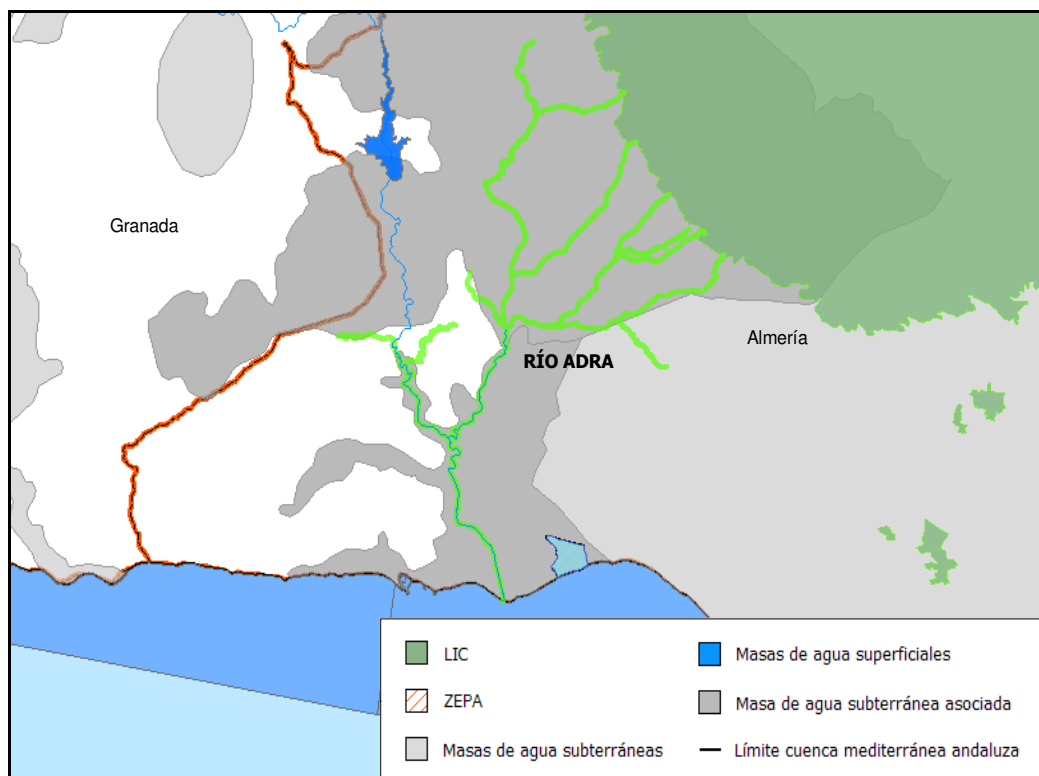

<b>3. Ecología</b>	
<b>Hábitat prioritarios asociados</b>	
<b>Código y Descripción</b>	
6220 Zonas subestépicas de gramíneas y anuales de Thero-Brachypodietea	
<b>Hábitat relacionados con el medio hídrico</b>	
<b>Código y Descripción</b>	
92D0 Galerías y matorrales ribereños termomediterráneos (Nerio-Tamaricetea y Securinegion tinctoriae)	
<b>Especies relacionadas con el medio hídrico anexo II de la Directiva 92/43/CEE</b>	
Nombre científico	Nombre común
Aphanius iberus	Fartet
<b>Otras especies incluidas en el anexo II de la Directiva 92/43/CEE</b>	
Nombre científico	Nombre común
-	-

**4. Masas de agua asociadas**

Superficiales	Subterráneas
0634070B Adra entre Fuente de Marbella y Chico 0634080 Chico de Adra 0634090 Bajo Adra 610016 Puerto de Adra	060.013 Campo de Dalías - Sierra de Gádor 060.014 Oeste de Sierra de Gádor 060.015 Delta del Adra

**5. Observaciones**

Empty space for observations
------------------------------

**Arrecifes de Roquetas de Mar**

**1. Identificación**

<b>Nombre</b>	Arrecifes de Roquetas de Mar	<b>Código</b>	ES6110019
<b>Región biogeográfica</b>	Mediterránea		
<b>Figuras de la Red Natura 2000</b>	LIC		
<b>Figuras de protección adicionales</b>			

**2. Localización**

<b>Coordenadas Centr.</b>	<b>UTM X</b>	536.901	<b>Y</b>	4.071.162	<b>Huso</b>	30
<b>Altitud (m.s.n.m)</b>	<b>Máx.</b>	0,00	<b>Media</b>	-8,00	<b>Mín.</b>	-14,00
<b>Superficie (km<sup>2</sup>)</b>	2,0	<b>Superficie en demarcación (km<sup>2</sup>)</b>			2,00	
<b>Provincias</b>	Almería					
<b>Municipios</b>	Roquetas de Mar					

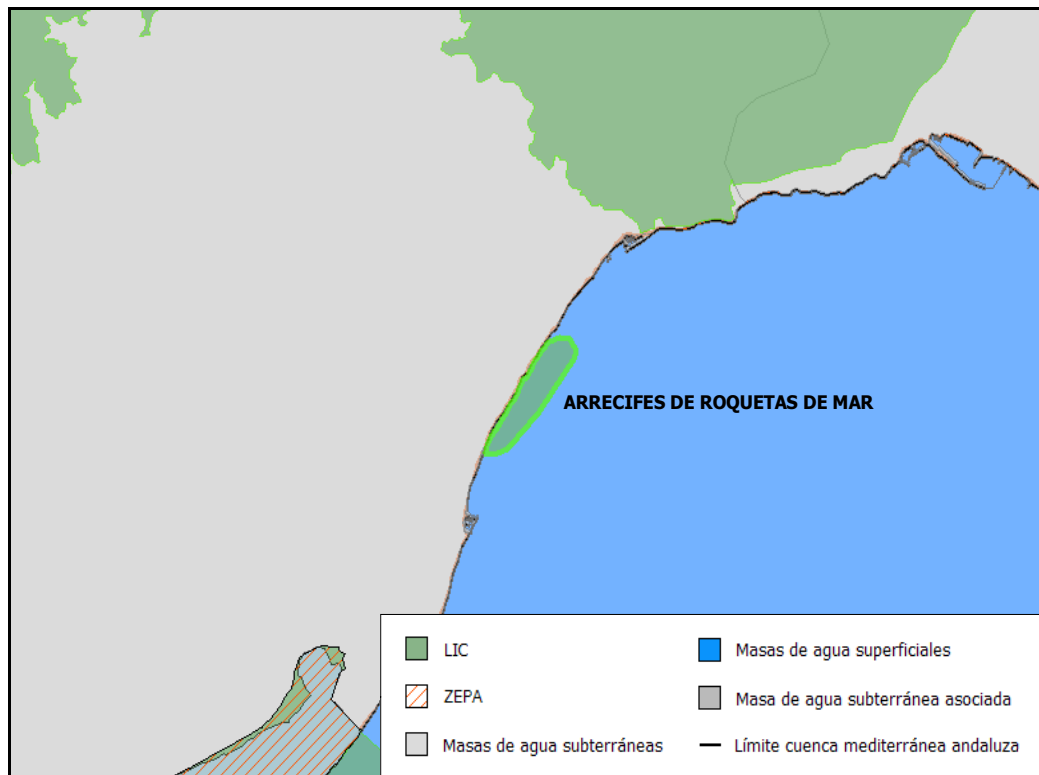



<b>3. Ecología</b>	
<b>Hábitat prioritarios asociados</b>	
<b>Código y Descripción</b>	
1120 Praderas de Posidonia (Posidonion oceanicae)	
<b>Hábitat relacionados con el medio hídrico</b>	
<b>Código y Descripción</b>	
1110 Bancos de arena cubiertos permanentemente por agua marina, poco profunda 1120 Praderas de Posidonia (Posidonion oceanicae) 1170 Arrecifes	
<b>Especies relacionadas con el medio hídrico anexo II de la Directiva 92/43/CEE</b>	
Nombre científico	Nombre común
-	-
<b>Otras especies incluidas en el anexo II de la Directiva 92/43/CEE</b>	
Nombre científico	Nombre común
-	-

**4. Masas de agua asociadas**

Superficiales	Subterráneas
610017 Guardias Viejas - Rambla de Morales	-

**5. Observaciones**

Calidad e importancia:

Espacio importante por la presencia conjunta de zonas de arrecifes con Posidonia oceanica.

Otras observaciones:

La totalidad del LIC se considera "Zonas marinas costeras. Brazos de mar" como hábitat relacionado con el medio hídrico litoral.

**Islote de San Andrés**

**1. Identificación**

<b>Nombre</b>	Islote de San Andrés	<b>Código</b>	ES6110020
<b>Región biogeográfica</b>	Mediterránea		
<b>Figuras de la Red Natura 2000</b>	LIC		
<b>Figuras de protección adicionales</b>			

**2. Localización**

<b>Coordenadas Centr.</b>	<b>UTM X</b>	599.286	<b>Y</b>	4.094.875	<b>Huso</b>	30
<b>Altitud (m.s.n.m)</b>	<b>Máx.</b>	0,00	<b>Media</b>	-12,00	<b>Mín.</b>	-28,00
<b>Superficie (km<sup>2</sup>)</b>	0,3	<b>Superficie en demarcación (km<sup>2</sup>)</b>			0,30	
<b>Provincias</b>	Almería					
<b>Municipios</b>	Carboneras					

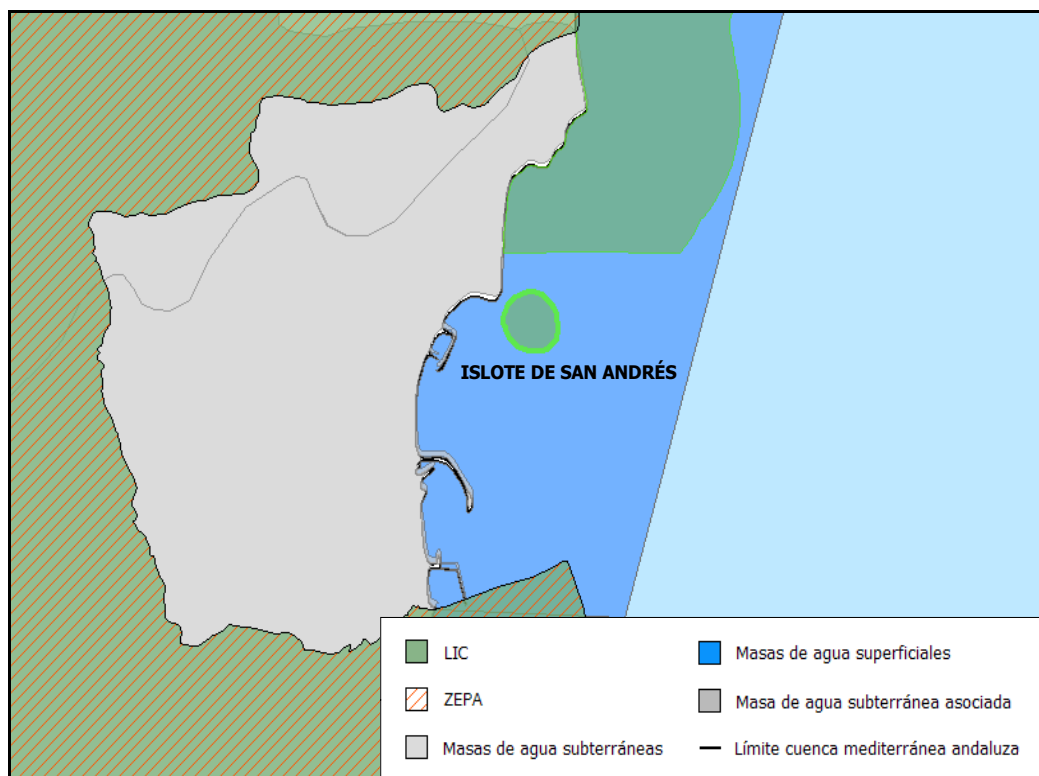

<b>3. Ecología</b>	
<b>Hábitat prioritarios asociados</b>	
<b>Código y Descripción</b>	
1120 Praderas de Posidonia (Posidonium oceanicae)	
<b>Hábitat relacionados con el medio hídrico</b>	
<b>Código y Descripción</b>	
1120 Praderas de Posidonia (Posidonium oceanicae) 1170 Arrecifes 8330 Cuevas marinas sumergidas o semisumergidas	
<b>Especies relacionadas con el medio hídrico anexo II de la Directiva 92/43/CEE</b>	
Nombre científico	Nombre común
-	-
<b>Otras especies incluidas en el anexo II de la Directiva 92/43/CEE</b>	
Nombre científico	Nombre común
-	-

**4. Masas de agua asociadas**

<b>Superficiales</b>	<b>Subterráneas</b>
610020 Límite del PN Cabo de Gata - Límite demarcación mediterránea andaluza / Segura	-

**5. Observaciones**

Calidad e importancia:  
Espacio importante por la presencia conjunta de zonas de arrecifes con Posidonia oceanica.

**Ríos Guadiaro y Hozgarganta**

**1. Identificación**

<b>Nombre</b>	Ríos Guadiaro y Hozgarganta	<b>Código</b>	ES6120031
<b>Región biogeográfica</b>	Mediterránea		
<b>Figuras de la Red Natura 2000</b>	LIC		
<b>Figuras de protección adicionales</b>			

**2. Localización**

<b>Coordenadas Centr.</b>	<b>UTM X</b>	288.857	<b>Y</b>	4.028.829	<b>Huso</b>	30
<b>Altitud (m.s.n.m)</b>	<b>Máx.</b>	60,00	<b>Media</b>	27,00	<b>Mín.</b>	-2,00
<b>Superficie (km<sup>2</sup>)</b>	0,5	<b>Superficie en demarcación (km<sup>2</sup>)</b>			0,50	
<b>Provincias</b>	Málaga, Cádiz					
<b>Municipios</b>	Casares, Castellar de la Frontera, Jimena de la Frontera, San Roque					

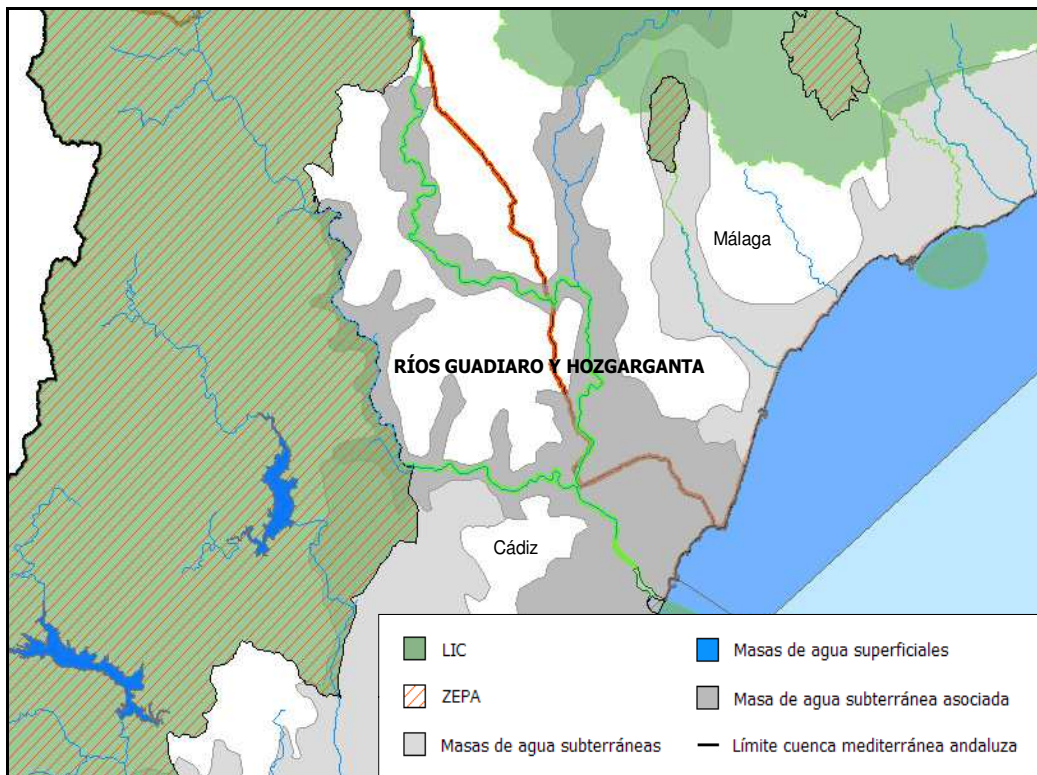

<b>3. Ecología</b>	
<b>Hábitat prioritarios asociados</b>	
<b>Código y Descripción</b>	
-	
<b>Hábitat relacionados con el medio hídrico</b>	
<b>Código y Descripción</b>	
3150 Lagos eutróficos naturales con vegetación Magnopotamion o Hydrocharition 91B0 Fresnedas termófilas de Fraxinus angustifolia 92A0 Bosques galería de Salix alba y Populus alba 92D0 Galerías y matorrales ribereños termomediterráneos (Nerio-Tamaricetea y Securinegion tinctoriae)	
<b>Especies relacionadas con el medio hídrico anexo II de la Directiva 92/43/CEE</b>	
Nombre científico	Nombre común
Petromyzon marinus Chondrostoma polylepis	Lamprea Boga de río
<b>Otras especies incluidas en el anexo II de la Directiva 92/43/CEE</b>	
Nombre científico	Nombre común
-	-

**4. Masas de agua asociadas**

Superficiales	Subterráneas
0612050B Bajo Hozgarganta 0612062 Bajo Guadiaro 610028 Estuario del Guadiaro	-

**5. Observaciones**

Calidad e importancia:  
 Ríos muy importantes para la conservación de *Chodrostoma wilkommii* y *Petromyzon marinus*.



**Estrecho Oriental**

**1. Identificación**

<b>Nombre</b>	Estrecho Oriental	<b>Código</b>	ES6120032
<b>Región biogeográfica</b>	Mediterránea		
<b>Figuras de la Red Natura 2000</b>	LIC		
<b>Figuras de protección adicionales</b>			

**2. Localización**

<b>Coordenadas Centr.</b>	<b>UTM X</b>	294.122	<b>Y</b>	3.999.838	<b>Huso</b>	30
<b>Altitud (m.s.n.m)</b>	<b>Máx.</b>	0,00	<b>Media</b>	0,00	<b>Mín.</b>	0,00
<b>Superficie (km<sup>2</sup>)</b>	236,4	<b>Superficie en demarcación (km<sup>2</sup>)</b>		33,90		
<b>Provincias</b>	Cádiz					
<b>Municipios</b>	La Línea de la Concepción					

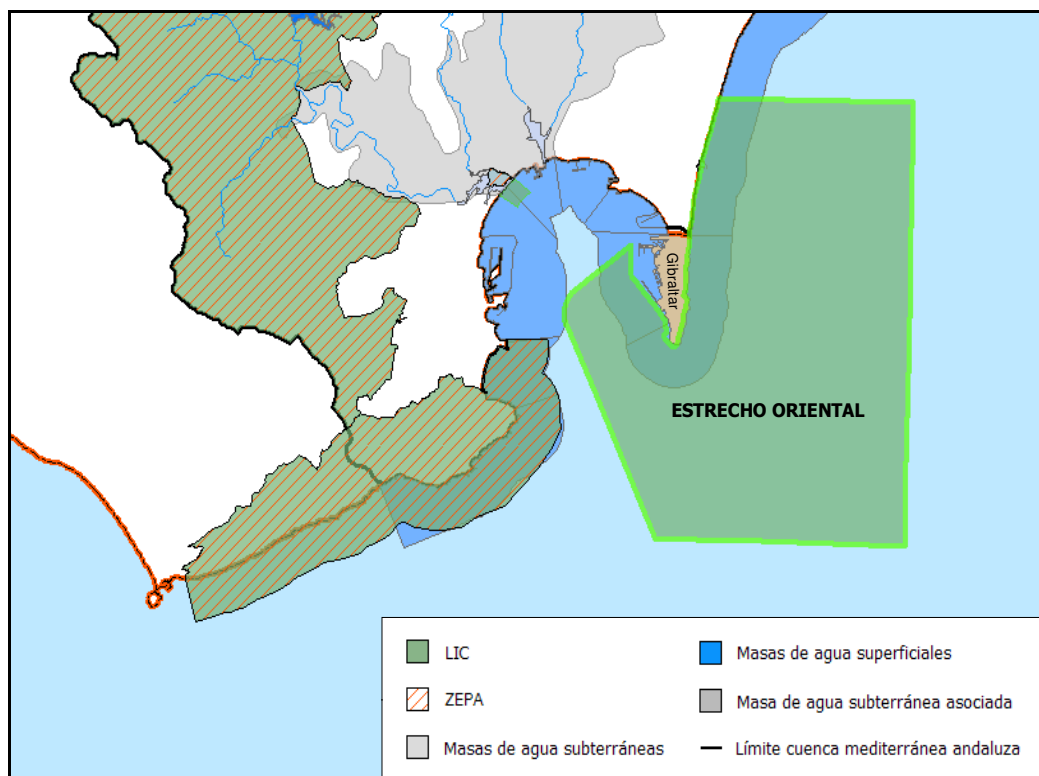

<b>3. Ecología</b>	
<b>Hábitat prioritarios asociados</b>	
<b>Código y Descripción</b>	
-	
<b>Hábitat relacionados con el medio hídrico</b>	
<b>Código y Descripción</b>	
1110 Bancos de arena cubiertos permanentemente por agua marina, poco profunda 1170 Arrecifes 1180 Estructuras submarinas causadas por emisiones de gases 8330 Cuevas marinas sumergidas o semisumergidas	
<b>Especies relacionadas con el medio hídrico anexo II de la Directiva 92/43/CEE</b>	
Nombre científico	Nombre común
Tursiops truncatus Phocoena phocoena Caretta caretta	Delfín mular Marsopa común Tortuga boba
<b>Otras especies incluidas en el anexo II de la Directiva 92/43/CEE</b>	
Nombre científico	Nombre común
-	-

**4. Masas de agua asociadas**

Superficiales	Subterráneas
610002 Desembocadura del Getares - Límite del PN Los Alcornocales 610006 Gibraltar - Desembocadura del Guadiaro 610040 Gibraltar	-

**5. Observaciones**

Calidad e importancia:

Importante para la conservación de *Thursipos truncatus* en el mediterráneo sur, existiendo en esta localización una alta tasas de encuentro de cetáceos. El lugar conforma el sector oriental del corredor migratorio del Estrecho de Gibraltar, siendo éste la única ruta para los movimientos y flujo genético entre el Mediterráneo y el Atlántico nor-oriental de algunas de las especies de cetáceos de interés presentes en la zona. La delimitación del presente lugar complementa el LIC ES0000337 Estrecho, conformando ambos un corredor ecológico funcional necesario para los movimientos migratorios de las especies.

Importante para poblaciones costeras de *Caretta caretta* en su recorrido migratorio hacia el sur de las Islas Baleares, en particular para individuos subadultos que utilizan bahías naturales de la costa andaluza como zonas de alimentación.

Importante para la conservación de un hábitat marino singular, conformado por estructuras submarinas complejas organizadas en bloques de hasta 4 m de altura formados por agregación de granos de arena en una matriz carbonatada originada por descomposición de depósitos vegetales fósiles.

Otras observaciones:

La totalidad del LIC se considera "Zonas marinas costeras. Brazos de mar" como hábitat relacionado con el medio hídrico.

Un listado de las especies del anexo I de la Directiva 79/409/CEE / anexo IV de la Ley 42/2007 de 13 de Diciembre, del Patrimonio Natural y la Biodiversidad puede encontrarse en el Formulario normalizado de datos de la red Natura 2000, así como un listado de las especies de aves fuera del anexo I de la Directiva 79/409/CEE y del anexo IV de la Ley 42/2007 de 13 de Diciembre, del Patrimonio Natural y la Biodiversidad, y un listado de Otras Especies Importantes de Flora y Fauna.

**Fondos marinos marismas del Río Palmones**

**1. Identificación**

<b>Nombre</b>	Fondos marinos marismas del Río Palmones	<b>Código</b>	ES6120033
<b>Región biogeográfica</b>	Mediterránea		
<b>Figuras de la Red Natura 2000</b>	LIC		
<b>Figuras de protección adicionales</b>			

**2. Localización**

<b>Coordenadas Centr.</b>	<b>UTM X</b>	281.577	<b>Y</b>	4.005.447	<b>Huso</b>	30
<b>Altitud (m.s.n.m)</b>	<b>Máx.</b>	0,00	<b>Media</b>	-10,00	<b>Mín.</b>	-20,00
<b>Superficie (km<sup>2</sup>)</b>	0,9	<b>Superficie en demarcación (km<sup>2</sup>)</b>		0,90		
<b>Provincias</b>	Cádiz					
<b>Municipios</b>	Algeciras, Los Barrios					

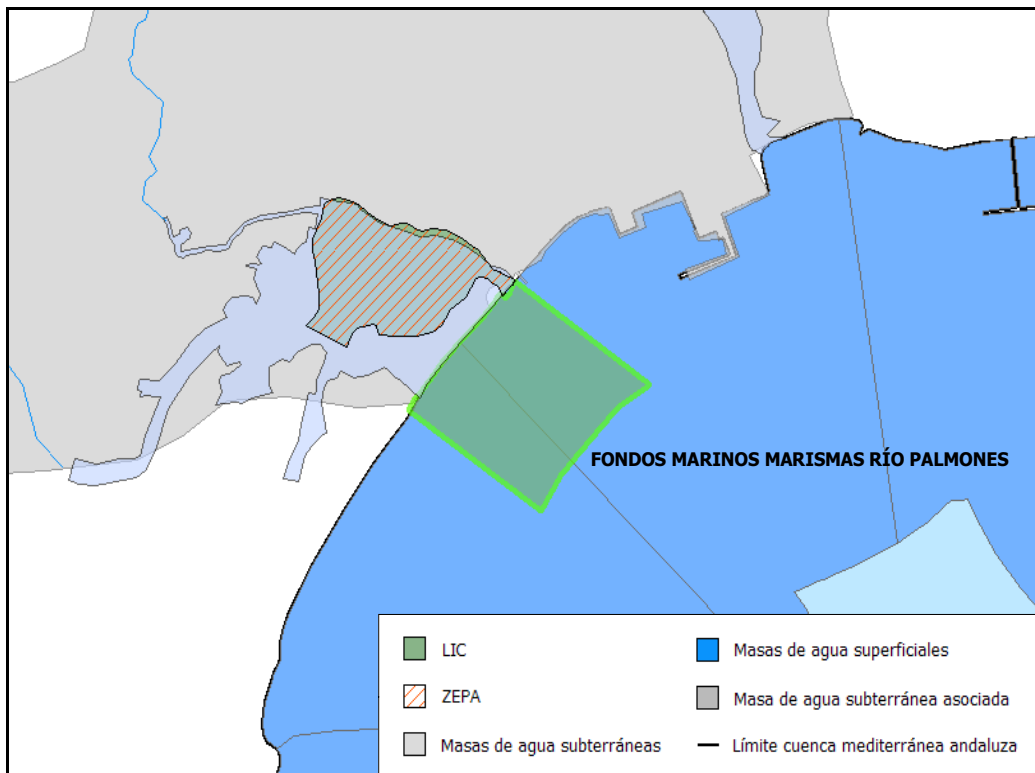

<b>3. Ecología</b>	
<b>Hábitat prioritarios asociados</b>	
<b>Código y Descripción</b>	
1120 Praderas de Posidonia (Posidonion oceanicae)	
<b>Hábitat relacionados con el medio hídrico</b>	
<b>Código y Descripción</b>	
1110 Bancos de arena cubiertos permanentemente por agua marina, poco profunda 1120 Praderas de Posidonia (Posidonion oceanicae) 1140 Llanos fangosos o arenosos que no están cubiertos de agua cuando hay marea baja	
<b>Especies relacionadas con el medio hídrico anexo II de la Directiva 92/43/CEE</b>	
Nombre científico	Nombre común
-	-
<b>Otras especies incluidas en el anexo II de la Directiva 92/43/CEE</b>	
Nombre científico	Nombre común
-	-

**4. Masas de agua asociadas**

Superficiales	Subterráneas
610002 Desembocadura del Getares - Límite del PN de Los Alcornocales 610003 Límite del PN de Los Alcornocales - Desembocadura del Guadarranque 610029 Marismas del Palmones	-

**5. Observaciones**

Calidad e importancia:  
 Importante para la conservación y restauración de las praderas de Posidonia oceanica en el litoral mediterráneo andaluz.  
 Importante para la conservación del hábitat natural constituido por llanos fangosos o arenosos que no están cubiertos de agua cuando hay marea baja, de carácter residual en el litoral mediterráneo andaluz. Son fondos marinos descubiertos durante la bajamar, fangosos o arenosos, colonizados habitualmente por algas azules y diatomeas, desprovistos de plantas vasculares o tapizados por formaciones de nannozoostera noltii.  
 Importante para la conservación de diversas especies de ictiofauna, caracterizadas por reproducirse en el mar y utilizar las zonas estuarinas y de marisma para la cría de alevines.

Otras observaciones:  
 La totalidad del LIC se considera "Zonas marinas costeras. Brazos de mar" como hábitat relacionado con el medio hídrico litoral.  
 Un listado de otras especies importantes de fauna y flora puede encontrarse en el Formulario normalizado de datos de la red Natura 2000.

**Fondos marinos estuario del Río Guadiaro**

**1. Identificación**

<b>Nombre</b>	Fondos marinos estuario del Río Guadiaro	<b>Código</b>	ES6120034
<b>Región biogeográfica</b>	Mediterránea		
<b>Figuras de la Red Natura 2000</b>	LIC		
<b>Figuras de protección adicionales</b>			

**2. Localización**

<b>Coordenadas Centr.</b>	<b>UTM X</b>	296.109	<b>Y</b>	4.017.399	<b>Huso</b>	30
<b>Altitud (m.s.n.m)</b>	<b>Máx.</b>	0,00	<b>Media</b>	-10,00	<b>Mín.</b>	-20,00
<b>Superficie (km<sup>2</sup>)</b>	1,0	<b>Superficie en demarcación (km<sup>2</sup>)</b>			1,00	
<b>Provincias</b>	Cádiz					
<b>Municipios</b>	San Roque					

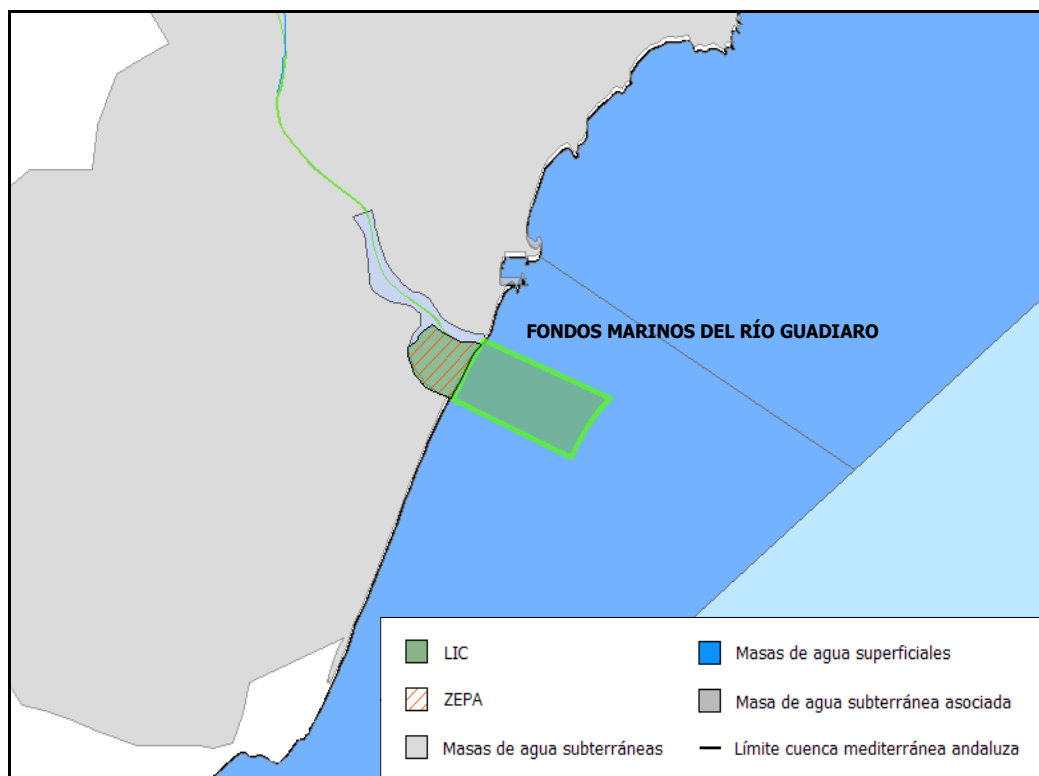

<b>3. Ecología</b>	
<b>Hábitat prioritarios asociados</b>	
<b>Código y Descripción</b>	
1120 Praderas de Posidonia (Posidonion oceanicae)	
<b>Hábitat relacionados con el medio hídrico</b>	
<b>Código y Descripción</b>	
1110 Bancos de arena cubiertos permanentemente por agua marina, poco profunda 1120 Praderas de Posidonia (Posidonion oceanicae) 1140 Llanos fangosos o arenosos que no están cubiertos de agua cuando hay marea baja	
<b>Especies relacionadas con el medio hídrico anexo II de la Directiva 92/43/CEE</b>	
Nombre científico	Nombre común
Petromyzon marinus	Lamprea
<b>Otras especies incluidas en el anexo II de la Directiva 92/43/CEE</b>	
Nombre científico	Nombre común
-	-



**4. Masas de agua asociadas**

Superficiales	Subterráneas
610006 Gibraltar - Desembocadura del Guadiaro 610028 Estuario del río Guadiaro	-

**5. Observaciones**

Calidad e importancia:

Importante para la conservación y restauración de las praderas de Posidonia oceanica en el litoral mediterráneo andaluz.

Importante para la conservación del hábitat natural constituido por llanos fangosos o arenosos que no están cubiertos de agua cuando hay marea baja, de carácter residual en el litoral mediterráneo andaluz. Son fondos marinos descubiertos durante la bajamar, fangosos o arenosos, colonizados habitualmente por algas azules y diatomeas, desprovistos de plantas vasculares o tapizados por formaciones de nannozoostera noltii.

Importante para la conservación de diversas especies de ictiofauna, caracterizadas por reproducirse en el mar y utilizar las zonas estuarinas y de marisma para la cría de alevines.

Otras observaciones:

La totalidad del LIC se considera "Zonas marinas costeras. Brazos de mar" como hábitat relacionado con el medio hídrico litoral.

Un listado de otras especies importantes de fauna y flora puede encontrarse en el Formulario normalizado de datos de la red Natura 2000.

**Sierra de Baza**

**1. Identificación**

<b>Nombre</b>	Sierra de Baza	<b>Código</b>	ES6140001
<b>Región biogeográfica</b>	Mediterránea		
<b>Figuras de la Red Natura 2000</b>	LIC		
<b>Figuras de protección adicionales</b>	ES10 Parque natural		

**2. Localización**

<b>Coordenadas Centr.</b>	<b>UTM X</b>	510.265	<b>Y</b>	4.126.532	<b>Huso</b>	30
<b>Altitud (m.s.n.m)</b>	<b>Máx.</b>	2.260,00	<b>Media</b>	1.546,00	<b>Mín.</b>	953,00
<b>Superficie (km<sup>2</sup>)</b>	538,3	<b>Superficie en demarcación (km<sup>2</sup>)</b>		38,90		
<b>Provincias</b>	Granada					
<b>Municipios</b>	Dólar, Valle del Zalabí					

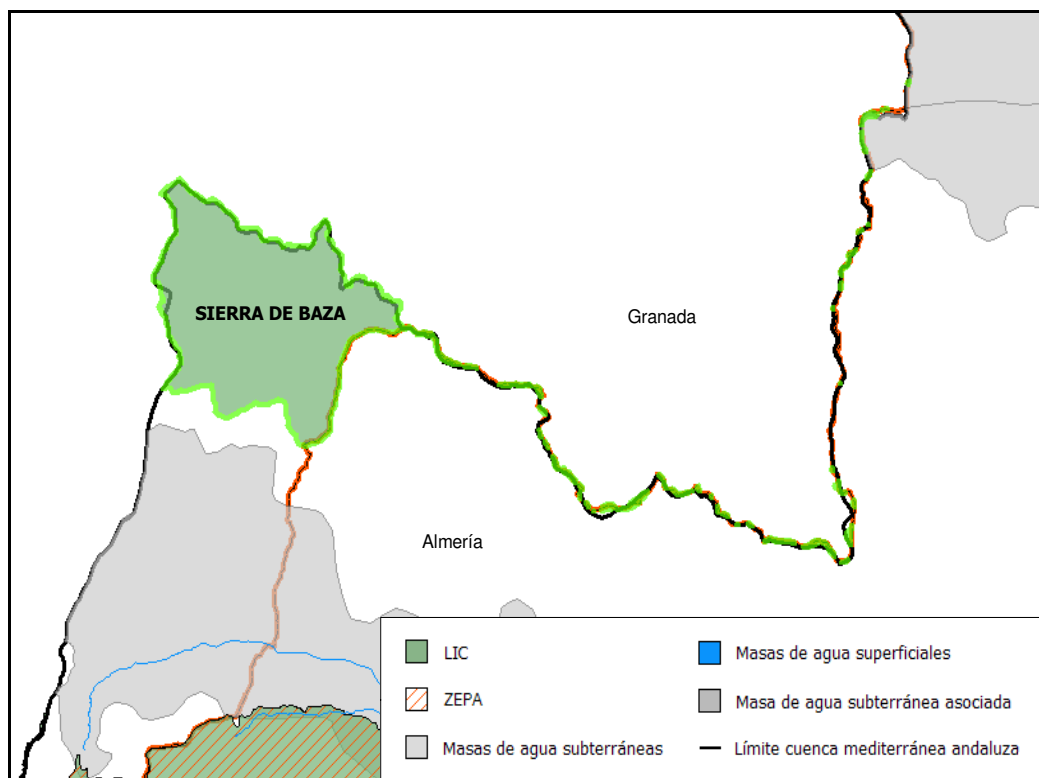

<b>3. Ecología</b>	
<b>Hábitat prioritarios asociados</b>	
<b>Código y Descripción</b>	
6110 Prados calcáreos o basófilos de Alysso-Sedion albi 6220 Zonas subestépicas de gramíneas y anuales de Thero-Brachypodietea 7220 Manantiales petrificantes con formación de tuf (Cratoneurion) 9530 Pinares (sud-) mediterráneos de pinos negros endémicos	
<b>Hábitat relacionados con el medio hídrico</b>	
<b>Código y Descripción</b>	
6420 Prados húmedos mediterráneos de hierbas altas del Molinion-Holoschoenion 7220 Manantiales petrificantes con formación de tuf (Cratoneurion) 8310 Cuevas no explotadas por el turismo 92A0 Bosques galería de Salix alba y Populus alba	
<b>Especies relacionadas con el medio hídrico anexo II de la Directiva 92/43/CEE</b>	
Nombre científico	Nombre común
-	-
<b>Otras especies incluidas en el anexo II de la Directiva 92/43/CEE</b>	
Nombre científico	Nombre común
Atropa baetica Centaurea pulvinata Festuca elegans	Tabaco gordo Centaurea pulvinata Festuca elegans

**4. Masas de agua asociadas**

Superficiales	Subterráneas
-	-

**5. Observaciones**

Un listado de las especies del anexo I de la Directiva 79/409/CEE / anexo IV de la Ley 42/2007 de 13 de Diciembre, del Patrimonio Natural y la Biodiversidad puede encontrarse en el Formulario normalizado de datos de la red Natura 2000, así como un listado de las especies de aves fuera del anexo I de la Directiva 79/409/CEE y del anexo IV de la Ley 42/2007 de 13 de Diciembre, del Patrimonio Natural y la Biodiversidad. Además la Delegación Provincial de Granada de la Consejería de Medio Ambiente cuenta con un listado de especies a partir de bibliografía y datos propios.

**Sierra de Loja**

**1. Identificación**

<b>Nombre</b>	Sierra de Loja	<b>Código</b>	ES6140008
<b>Región biogeográfica</b>	Mediterránea		
<b>Figuras de la Red Natura 2000</b>	LIC		
<b>Figuras de protección adicionales</b>			

**2. Localización**

<b>Coordenadas Centr.</b>	<b>UTM X</b>	397.884 387.131	<b>Y</b>	4.097.266 4.103.074	<b>Huso</b>	30
<b>Altitud (m.s.n.m)</b>	<b>Máx.</b>	1.660,00	<b>Media</b>	1.187,00	<b>Mín.</b>	560,00
<b>Superficie (km<sup>2</sup>)</b>	259,7	<b>Superficie en demarcación (km<sup>2</sup>)</b>		88,60		
<b>Provincias</b>	Granada, Málaga					
<b>Municipios</b>	Alhama de Granada, Loja, Zafarraya					

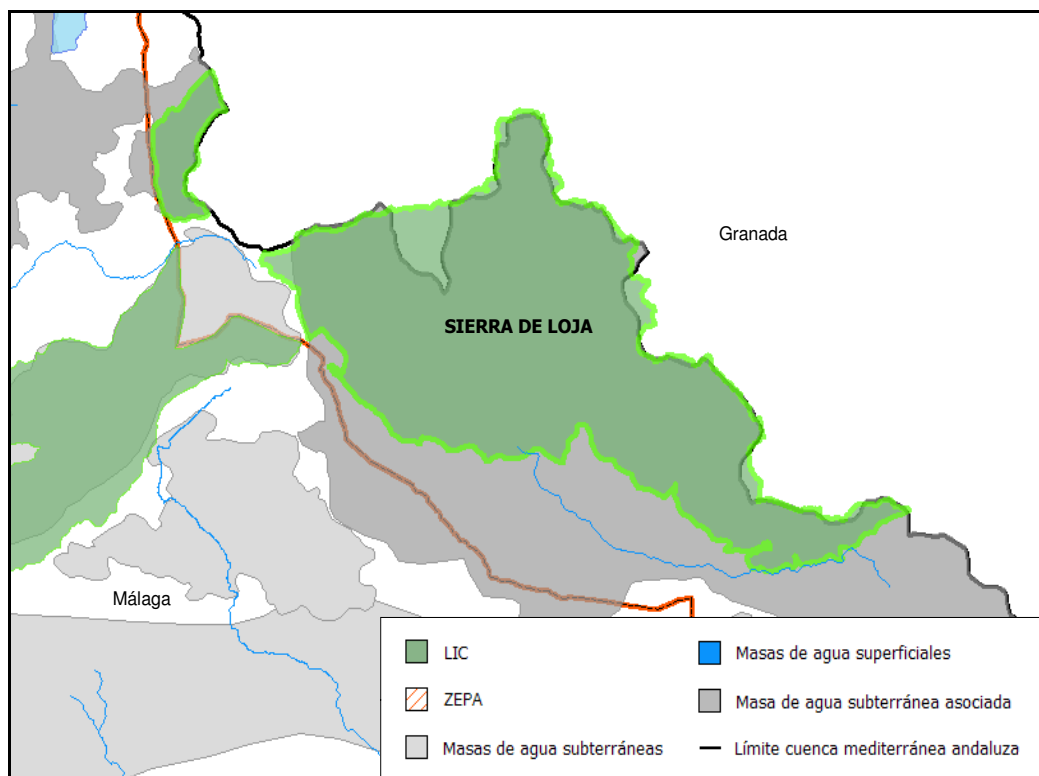

<b>3. Ecología</b>	
<b>Hábitat prioritarios asociados</b>	
<b>Código y Descripción</b>	
6220 Zonas subestépicas de gramíneas y anuales de Thero-Brachypodietea	
<b>Hábitat relacionados con el medio hídrico</b>	
<b>Código y Descripción</b>	
8310 Cuevas no explotadas por el turismo 91B0 Fresnedas termófilas de Fraxinus angustifolia 92A0 Bosques galería de Salix alba y Populus alba	
<b>Especies relacionadas con el medio hídrico anexo II de la Directiva 92/43/CEE</b>	
Nombre científico	Nombre común
Mauremys leprosa	Galápago leproso
<b>Otras especies incluidas en el anexo II de la Directiva 92/43/CEE</b>	
Nombre científico	Nombre común
Myotis myotis Miniopterus schreibersii Myotis blythii Rhinolophus hipposideros	Murciélago ratonero grande Murciélago de cueva Murciélago ratonero mediano Murciélago pequeño de herradura

**4. Masas de agua asociadas**

Superficiales	Subterráneas
0622010Z La Madre	060.025 Sierra Gorda - Zafarraya 060.028 Sierra de Gibalto - Arroyo Marín

**5. Observaciones**

Un listado de las especies del anexo I de la Directiva 79/409/CEE / anexo IV de la Ley 42/2007 de 13 de Diciembre, del Patrimonio Natural y la Biodiversidad puede encontrarse en el Formulario normalizado de datos de la red Natura 2000, así como un listado de las especies de aves fuera del anexo I de la Directiva 79/409/CEE y del anexo IV de la Ley 42/2007 de 13 de Diciembre, del Patrimonio Natural y la Biodiversidad. Además la Delegación Provincial de Granada de la Consejería de Medio Ambiente cuenta con un listado de especies a partir de bibliografía y datos propios.

**Sierra de Castell de Ferro**

**1. Identificación**

<b>Nombre</b>	Sierra de Castell de Ferro	<b>Código</b>	ES6140011
<b>Región biogeográfica</b>	Mediterránea		
<b>Figuras de la Red Natura 2000</b>	LIC		
<b>Figuras de protección adicionales</b>			

**2. Localización**

<b>Coordenadas Centr.</b>	<b>UTM X</b>	464.480	<b>Y</b>	4.064.377	<b>Huso</b>	30
<b>Altitud (m.s.n.m)</b>	<b>Máx.</b>	552,00	<b>Media</b>	341,00	<b>Mín.</b>	40,00
<b>Superficie (km<sup>2</sup>)</b>	7,3	<b>Superficie en demarcación (km<sup>2</sup>)</b>		7,30		
<b>Provincias</b>	Granada					
<b>Municipios</b>	Gualchos, Motril					

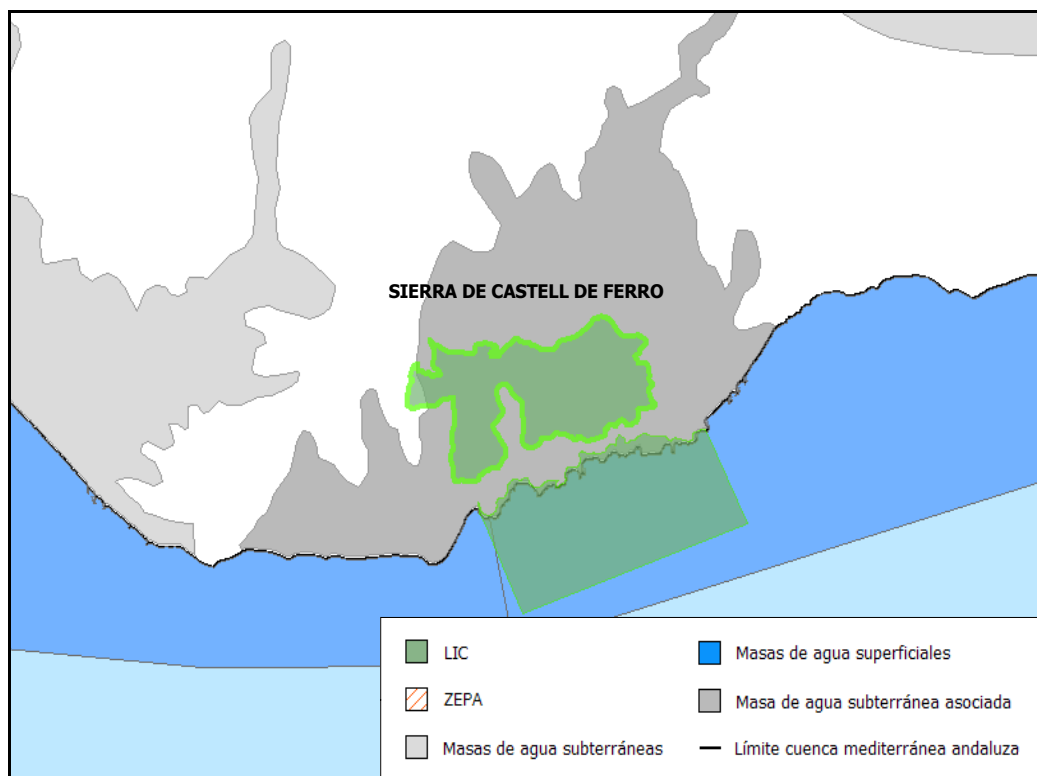



<b>3. Ecología</b>	
<b>Hábitat prioritarios asociados</b>	
<b>Código y Descripción</b>	
5220 Matorrales arborescentes con Ziziphus 6220 Zonas subestépicas de gramíneas y anuales de Thero-Brachypodietea	
<b>Hábitat relacionados con el medio hídrico</b>	
<b>Código y Descripción</b>	
8310 Cuevas no explotadas por el turismo	
<b>Especies relacionadas con el medio hídrico anexo II de la Directiva 92/43/CEE</b>	
<b>Nombre científico</b>	<b>Nombre común</b>
Mauremys leprosa	Galápago leproso
<b>Otras especies incluidas en el anexo II de la Directiva 92/43/CEE</b>	
<b>Nombre científico</b>	<b>Nombre común</b>
-	-

**4. Masas de agua asociadas**

Superficiales	Subterráneas
-	060.020 Carchuna - Castell de Ferro

**5. Observaciones**

La Delegación Provincial de Granada de la Consejería de Medio Ambiente cuenta con un listado de especies a partir de citas publicadas y datos propios.

**Fondos marinos Tesorillo - Salobreña**

**1. Identificación**

<b>Nombre</b>	Fondos marinos Tesorillo - Salobreña	<b>Código</b>	ES6140013
<b>Región biogeográfica</b>	Mediterránea		
<b>Figuras de la Red Natura 2000</b>	LIC		
<b>Figuras de protección adicionales</b>			

**2. Localización**

<b>Coordenadas Centr.</b>	<b>UTM X</b>	443.684	<b>Y</b>	4.065.758	<b>Huso</b>	30
<b>Altitud (m.s.n.m)</b>	<b>Máx.</b>	0,00	<b>Media</b>	-39,00	<b>Mín.</b>	-71,00
<b>Superficie (km<sup>2</sup>)</b>	10,1	<b>Superficie en demarcación (km<sup>2</sup>)</b>		10,10		
<b>Provincias</b>	Granada					
<b>Municipios</b>	Almuñécar, Salobreña					

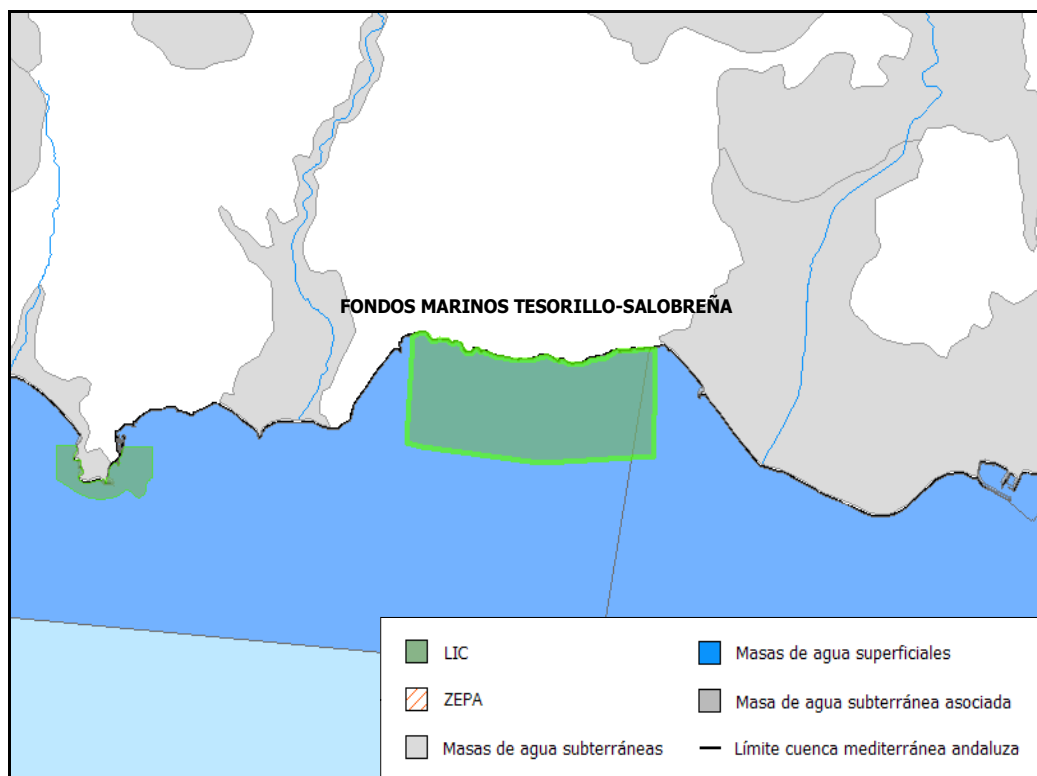

<b>3. Ecología</b>	
<b>Hábitat prioritarios asociados</b>	
<b>Código y Descripción</b>	
-	
<b>Hábitat relacionados con el medio hídrico</b>	
<b>Código y Descripción</b>	
1170 Arrecifes 8330 Cuevas marinas sumergidas o semisumergidas 92D0 Galerías y matorrales ribereños termomediterráneos (Nerio-Tamaricetea y Securinegion tinctoriae)	
<b>Especies relacionadas con el medio hídrico anexo II de la Directiva 92/43/CEE</b>	
Nombre científico	Nombre común
-	-
<b>Otras especies incluidas en el anexo II de la Directiva 92/43/CEE</b>	
Nombre científico	Nombre común
-	-

**4. Masas de agua asociadas**

Superficiales	Subterráneas
610013 Límite PN Acantilados de Maro - Salobreña 610014 Salobreña - Calahonda	-

**5. Observaciones**

Calidad e importancia:  
 Tramo de costa donde se combinan playas arenosas y zonas pedregosas donde coexisten fanerógamas marinas *Cymodocea nodosa* y *Zostera marina*. En dicha comunidad de fanerógamas aparecen las poblaciones más abundantes de *Hippocampus hippocampus* y *H. ramulosus*. Aparecen los moluscos *Charonian lampas* y *Pinna rudis*, el cnidario *Astroides calicularis*, los gorgonáceos *Eunicella gazella*, *E. verrucosa*, *Leptogorgia sarmentosa* y *Leptogorgia lusitanica*. Es especialmente destacable el foronídeo *Phoronopsis californica*.

Otras observaciones:  
 Existen 709,10 ha de "Zonas marinas costeras. Brazos de mar" como hábitat relacionado con el medio hídrico litoral.  
 Un listado de otras especies importantes de fauna y flora puede encontrarse en el Formulario normalizado de datos de la red Natura 2000.  
 Además la Delegación Provincial de Granada de la Consejería de Medio Ambiente cuenta con un listado de especies a partir de bibliografía y datos propios.

**Acantilados y fondos marinos Calahonda - Castell de Ferro**

**1. Identificación**

<b>Nombre</b>	Acantilados y fondos marinos Calahonda - Castell de Ferro	<b>Código</b>	ES6140014
<b>Región biogeográfica</b>	Mediterránea		
<b>Figuras de la Red Natura 2000</b>	LIC		
<b>Figuras de protección adicionales</b>			

**2. Localización**

<b>Coordenadas Centr.</b>	<b>UTM X</b>	465.907	<b>Y</b>	4.062.120	<b>Huso</b>	30
<b>Altitud (m.s.n.m)</b>	<b>Máx.</b>	193,00	<b>Media</b>	-30,00	<b>Mín.</b>	-63,00
<b>Superficie (km<sup>2</sup>)</b>	9,7	<b>Superficie en demarcación (km<sup>2</sup>)</b>		9,70		
<b>Provincias</b>	Granada					
<b>Municipios</b>	Gualchos					

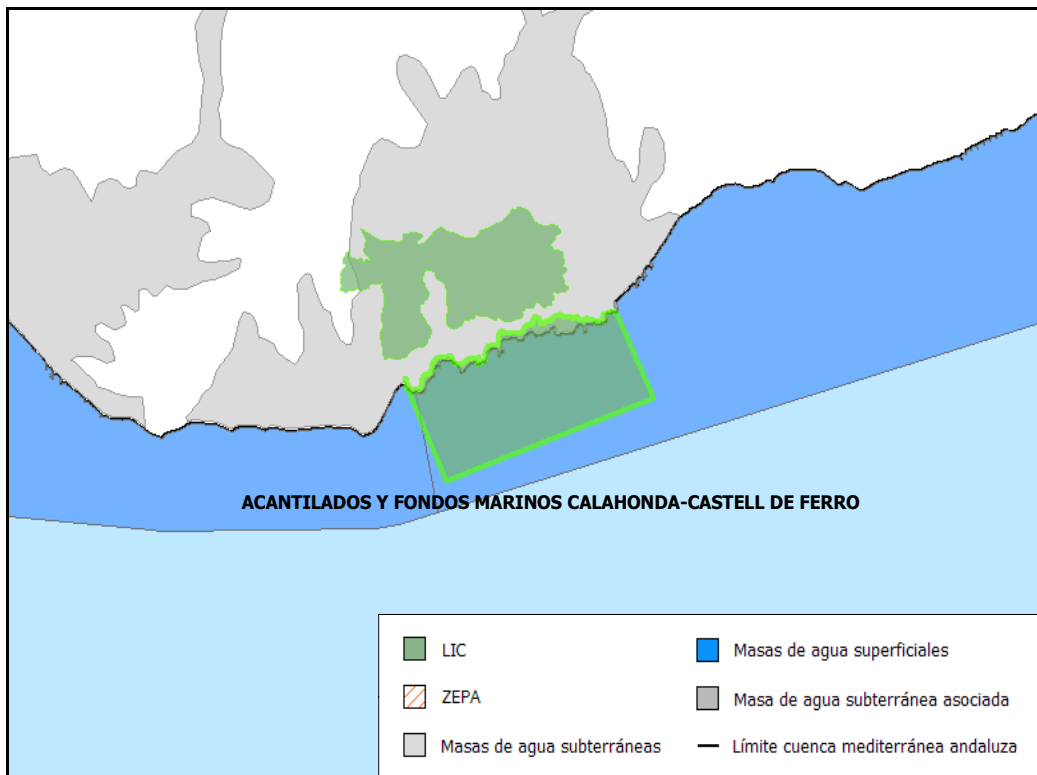

<b>3. Ecología</b>	
<b>Hábitat prioritarios asociados</b>	
<b>Código y Descripción</b>	
5220 Matorrales arborescentes con Ziziphus	
<b>Hábitat relacionados con el medio hídrico</b>	
<b>Código y Descripción</b>	
1170 Arrecifes 8330 Cuevas marinas sumergidas o semisumergidas	
<b>Especies relacionadas con el medio hídrico anexo II de la Directiva 92/43/CEE</b>	
Nombre científico	Nombre común
-	-
<b>Otras especies incluidas en el anexo II de la Directiva 92/43/CEE</b>	
Nombre científico	Nombre común
-	-

**4. Masas de agua asociadas**

Superficiales	Subterráneas
610015 Calahonda - Puerto de Adra	-

**5. Observaciones**

Calidad e importancia:  
 Tramo de costa dominado por zonas de acantilados con comunidades de precoralígeno. Presencia de *Astroides calicularis*, *Charonia lampas*, *Erosaria spurca*, *Luria lurida*, *Lithopahaga lithophaga*, *Pinna rudis*, *Centrostephanus longispinus*, *Cribinopsis crassa* y *Phylomanthus pulcher*. En los acantilados abunda *Rosmarinus tomentosus* y también está presente *Maytenus senegalensis*.

Otras observaciones:  
 Existen 679,92 ha de "Zonas marinas costeras. Brazos de mar" como hábitat relacionado con el medio hídrico litoral.  
 Un listado de otras especies importantes de fauna y flora puede encontrarse en el Formulario normalizado de datos de la red Natura 2000.  
 Además la Delegación Provincial de Granada de la Consejería de Medio Ambiente cuenta con un listado de especies a partir de bibliografía y datos propios.



**Acantilados y fondos marinos de la punta de la mona**

**1. Identificación**

<b>Nombre</b>	Acantilados y fondos marinos de la punta de la mona	<b>Código</b>	ES6140016
<b>Región biogeográfica</b>	Mediterránea		
<b>Figuras de la Red Natura 2000</b>	LIC		
<b>Figuras de protección adicionales</b>			

**2. Localización**

<b>Coordenadas Centr.</b>	<b>UTM X</b>	435.016	<b>Y</b>	4.064.428	<b>Huso</b>	30
<b>Altitud (m.s.n.m)</b>	<b>Máx.</b>	60,00	<b>Media</b>	-22,00	<b>Mín.</b>	-43,00
<b>Superficie (km<sup>2</sup>)</b>	1,2	<b>Superficie en demarcación (km<sup>2</sup>)</b>			1,20	
<b>Provincias</b>	Granada					
<b>Municipios</b>	Almuñécar					

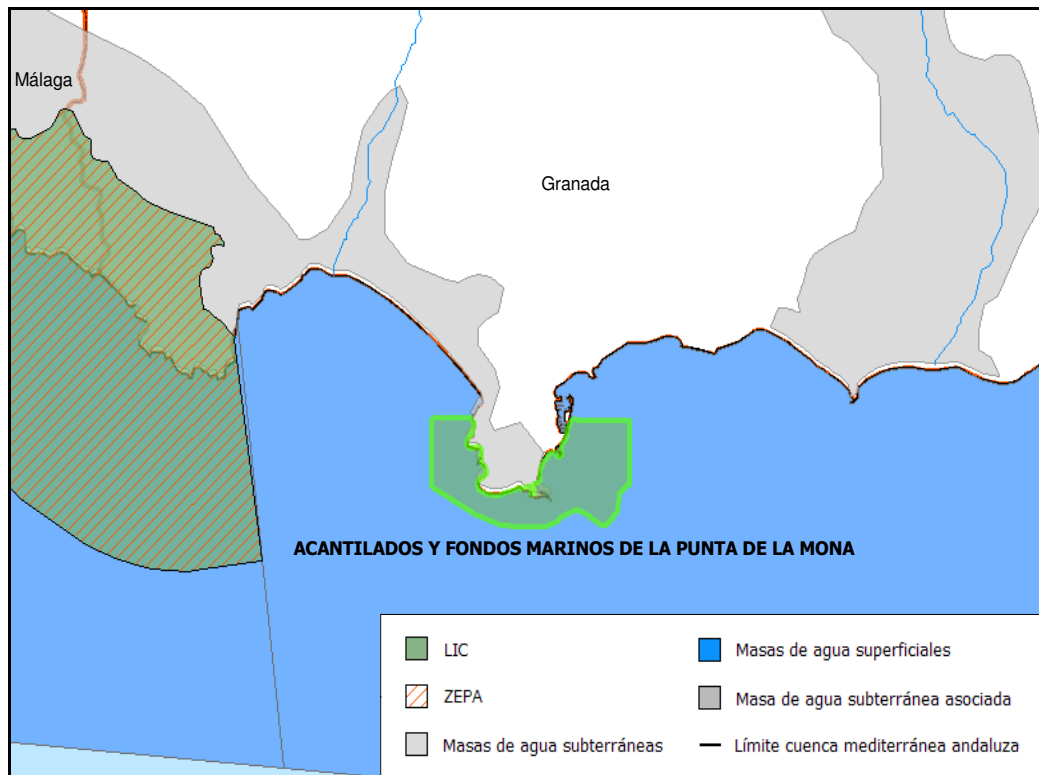

<b>3. Ecología</b>	
<b>Hábitat prioritarios asociados</b>	
<b>Código y Descripción</b>	
-	
<b>Hábitat relacionados con el medio hídrico</b>	
<b>Código y Descripción</b>	
1110 Bancos de arena cubiertos permanentemente por agua marina, poco profunda 1170 Arrecifes	
<b>Especies relacionadas con el medio hídrico anexo II de la Directiva 92/43/CEE</b>	
Nombre científico	Nombre común
-	-
<b>Otras especies incluidas en el anexo II de la Directiva 92/43/CEE</b>	
Nombre científico	Nombre común
-	-

**4. Masas de agua asociadas**

Superficiales	Subterráneas
610013 Límite PN Acantilados de Maro - Salobreña	-

**5. Observaciones**

Calidad e importancia:  
Espacio muy importante por los arrecifes rocosos que presenta y por la presencia de hábitats de interés en los acantilados. Presencia de *Maytenus senegalensis*, *Rosmarinus tomentosus*.

Otras observaciones:  
Existen 122,28 ha de "Zonas marinas costeras. Brazos de mar" como hábitat relacionado con el medio hídrico litoral.  
Un listado de otras especies importantes de fauna y flora puede encontrarse en el Formulario normalizado de datos de la red Natura 2000.  
Además la Delegación Provincial de Granada de la Consejería de Medio Ambiente cuenta con un listado de especies a partir de bibliografía y datos propios.

**Sierras de Abdalajís y la Encantada Sur**

**1. Identificación**

<b>Nombre</b>	Sierras de Abdalajís y la Encantada Sur	<b>Código</b>	ES6170008
<b>Región biogeográfica</b>	Mediterránea		
<b>Figuras de la Red Natura 2000</b>	LIC		
<b>Figuras de protección adicionales</b>			

**2. Localización**

<b>Coordenadas Centr.</b>	<b>UTM X</b>	345.854 341.561	<b>Y</b>	4.090.407 4.086.132	<b>Huso</b>	30
<b>Altitud (m.s.n.m)</b>	<b>Máx.</b>	1.179,00	<b>Media</b>	634,00	<b>Mín.</b>	209,00
<b>Superficie (km<sup>2</sup>)</b>	27,8	<b>Superficie en demarcación (km<sup>2</sup>)</b>		27,80		
<b>Provincias</b>	Málaga					
<b>Municipios</b>	Antequera, Ardales, Campillos, Valle de Abdalajís					

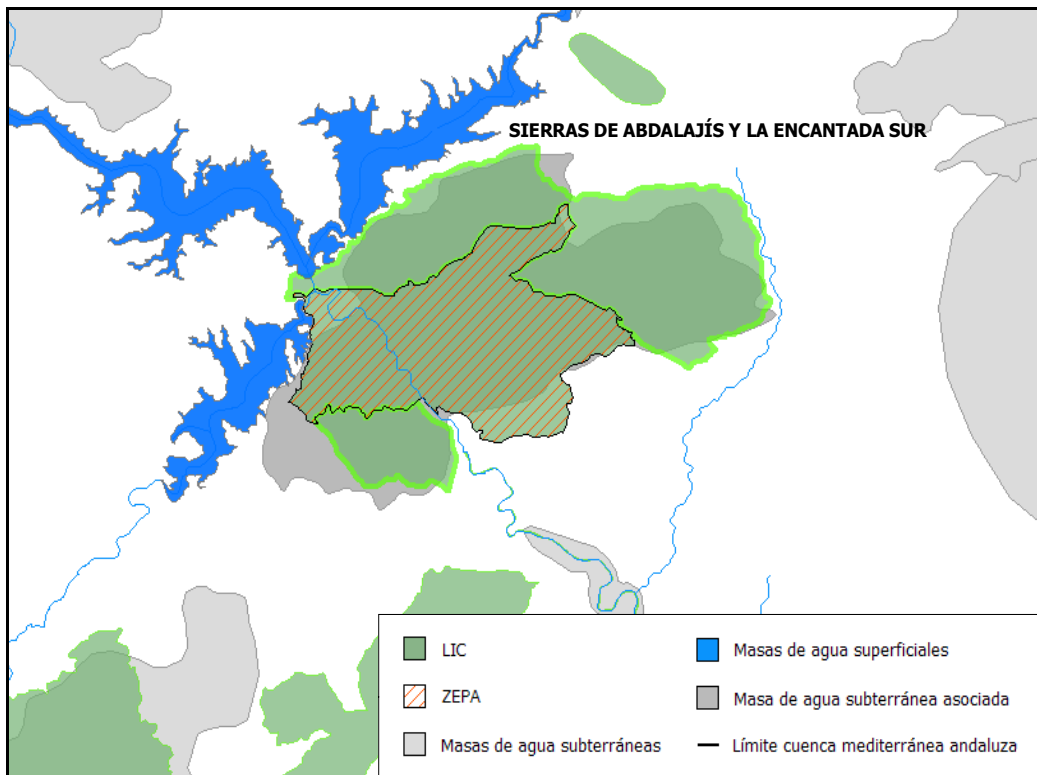

<b>3. Ecología</b>	
<b>Hábitat prioritarios asociados</b>	
<b>Código y Descripción</b>	
-	
<b>Hábitat relacionados con el medio hídrico</b>	
<b>Código y Descripción</b>	
6420 Prados húmedos mediterráneos de hierbas altas del Molinion-Holoschoenion 92D0 Galerías y matorrales ribereños termomediterráneos (Nerio-Tamaricetea y Securinegion tinctoriae)	
<b>Especies relacionadas con el medio hídrico anexo II de la Directiva 92/43/CEE</b>	
Nombre científico	Nombre común
Lutra lutra Mauremys leprosa Chondrostoma polylepis	Nutria Galápago leproso Boga de río
<b>Otras especies incluidas en el anexo II de la Directiva 92/43/CEE</b>	
Nombre científico	Nombre común
-	-

**4. Masas de agua asociadas**

Superficiales	Subterráneas
-	060.036 Sierra del Valle de Abdalajís

**5. Observaciones**

Un listado de las especies del anexo I de la Directiva 79/409/CEE / anexo IV de la Ley 42/2007 de 13 de Diciembre, del Patrimonio Natural y la Biodiversidad puede encontrarse en el Formulario normalizado de datos de la red Natura 2000, así como un listado de las especies de aves fuera del anexo I de la Directiva 79/409/CEE y del anexo IV de la Ley 42/2007 de 13 de Diciembre, del Patrimonio Natural y la Biodiversidad.

**Sierras de Alcaparaín y Aguas**

**1. Identificación**

<b>Nombre</b>	Sierras de Alcaparaín y Aguas	<b>Código</b>	ES6170009
<b>Región biogeográfica</b>	Mediterránea		
<b>Figuras de la Red Natura 2000</b>	LIC		
<b>Figuras de protección adicionales</b>			

**2. Localización**

<b>Coordenadas Centr.</b>	<b>UTM X</b>	338.997	<b>Y</b>	4.079.231	<b>Huso</b>	30
<b>Altitud (m.s.n.m)</b>	<b>Máx.</b>	1.280,00	<b>Media</b>	631,00	<b>Mín.</b>	170,00
<b>Superficie (km<sup>2</sup>)</b>	55,7	<b>Superficie en demarcación (km<sup>2</sup>)</b>			55,70	
<b>Provincias</b>	Málaga					
<b>Municipios</b>	Alora, Ardales, Carratraca, Casarabonela					

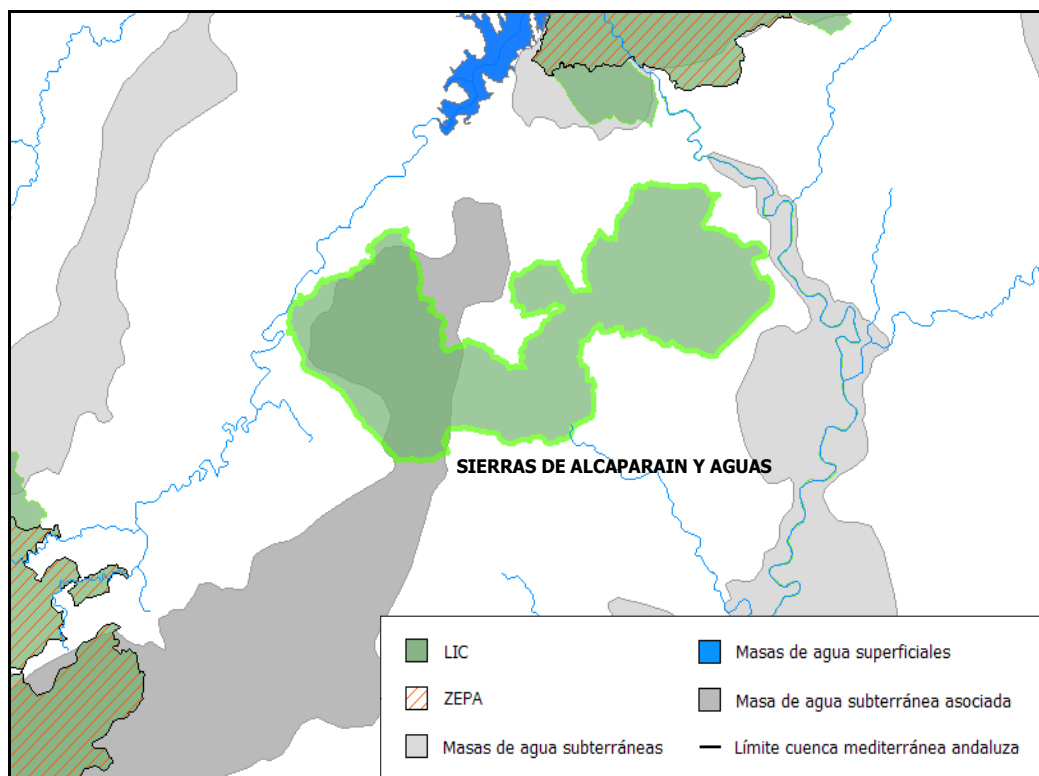

<b>3. Ecología</b>	
<b>Hábitat prioritarios asociados</b>	
<b>Código y Descripción</b>	
6220 Zonas subestépicas de gramíneas y anuales del Thero-Brachypodietea	
<b>Hábitat relacionados con el medio hídrico</b>	
<b>Código y Descripción</b>	
6420 Prados húmedos mediterráneos de hierbas altas del Molinion-Holoschoenion 8310 Cuevas no explotadas por el turismo	
<b>Especies relacionadas con el medio hídrico anexo II de la Directiva 92/43/CEE</b>	
Nombre científico	Nombre común
Lutra lutra Galium viridiflorum Mauremys leprosa	Nutria Galium viridiflorum Galápago leproso
<b>Otras especies incluidas en el anexo II de la Directiva 92/43/CEE</b>	
Nombre científico	Nombre común
Atropa baetica	Tabaco gordo



**4. Masas de agua asociadas**

Superficiales	Subterráneas
-	060.046 Sierra de las Nieves - Prieta

**5. Observaciones**

Un listado de las especies del anexo I de la Directiva 79/409/CEE / anexo IV de la Ley 42/2007 de 13 de Diciembre, del Patrimonio Natural y la Biodiversidad puede encontrarse en el Formulario normalizado de datos de la red Natura 2000.

**Sierras Bermeja y Real**

**1. Identificación**

<b>Nombre</b>	Sierras Bermeja y Real	<b>Código</b>	ES6170010
<b>Región biogeográfica</b>	Mediterránea		
<b>Figuras de la Red Natura 2000</b>	LIC		
<b>Figuras de protección adicionales</b>			

**2. Localización**

<b>Coordenadas Centr.</b>	<b>UTM X</b>	312.110	<b>Y</b>	4.047.809	<b>Huso</b>	30
<b>Altitud (m.s.n.m)</b>	<b>Máx.</b>	1.447,00	<b>Media</b>	643,00	<b>Mín.</b>	60,00
<b>Superficie (km<sup>2</sup>)</b>	309,3	<b>Superficie en demarcación (km<sup>2</sup>)</b>		309,30		
<b>Provincias</b>	Málaga					
<b>Municipios</b>	Benahavis, Casares, Estepona, Genalguacil, Igualeja, Istán, Jubrique, Juzcar, Pujerra					

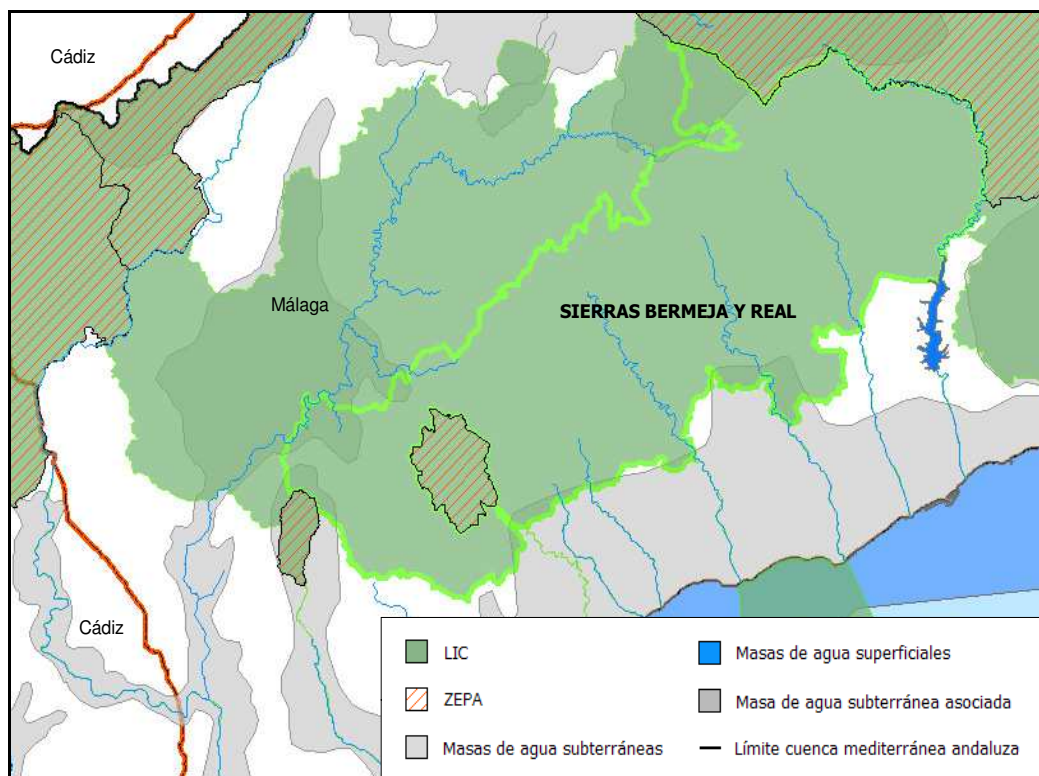

<b>3. Ecología</b>	
<b>Hábitat prioritarios asociados</b>	
<b>Código y Descripción</b>	
3170 Estanques temporales mediterráneos 6220 Zonas subestépicas de gramíneas y anuales del Thero-Brachypodietea 7220 Manantiales petrificantes con formación de tuf (Cratoneurion)	
<b>Hábitat relacionados con el medio hídrico</b>	
<b>Código y Descripción</b>	
3170 Estanques temporales mediterráneos 6420 Prados húmedos mediterráneos de hierbas altas del Molinion-Holoschoenion 7220 Manantiales petrificantes con formación de tuf (Cratoneurion) 92A0 Bosques galería de Salix alba y Populus alba 92D0 Galerías y matorrales ribereños termomediterráneos (Nerio-Tamaricetea y Securinegion tinctoriae)	
<b>Especies relacionadas con el medio hídrico anexo II de la Directiva 92/43/CEE</b>	
Nombre científico	Nombre común
Lutra lutra Galium viridiflorum Discoglossus galganoi Mauremys leprosa	Nutria Galium viridiflorum Sapillo pintojo ibérico Galápago leproso
<b>Otras especies incluidas en el anexo II de la Directiva 92/43/CEE</b>	
Nombre científico	Nombre común
-	-

**4. Masas de agua asociadas**

Superficiales	Subterráneas
0612040A Alto Genal 0613040 Padrón 0613050 Castor 0613061 Alto Guadalmanza 0613062 Bajo Guadalmanza 0613071 Alto Guadalmina 0613072Z Medio y Bajo Guadalmina 0613091 Alto Guadaiza 0613110 Cabecera Verde de Marbella 0613120 Medio - Alto Verde de Marbella 0613130 Embalse de la Concepción	060.040 Marbella - Estepona 060.046 Sierra de las Nieves - Prieta 060.047 Guadiaro - Genal - Hozgarganta

**5. Observaciones**

Un listado de las especies del anexo I de la Directiva 79/409/CEE / anexo IV de la Ley 42/2007 de 13 de Diciembre, del Patrimonio Natural y la Biodiversidad puede encontrarse en el Formulario normalizado de datos de la red Natura 2000, así como un listado de las especies de aves fuera del anexo I de la Directiva 79/409/CEE y del anexo IV de la Ley 42/2007 de 13 de Diciembre, del Patrimonio Natural y la Biodiversidad.

**Sierra Blanca**

**1. Identificación**

<b>Nombre</b>	Sierra Blanca	<b>Código</b>	ES6170011
<b>Región biogeográfica</b>	Mediterránea		
<b>Figuras de la Red Natura 2000</b>	LIC		
<b>Figuras de protección adicionales</b>			

**2. Localización**

<b>Coordenadas Centr.</b>	<b>UTM X</b>	330.245	<b>Y</b>	4.049.441	<b>Huso</b>	30
<b>Altitud (m.s.n.m)</b>	<b>Máx.</b>	1.244,00	<b>Media</b>	686,00	<b>Mín.</b>	138,00
<b>Superficie (km<sup>2</sup>)</b>	64,7	<b>Superficie en demarcación (km<sup>2</sup>)</b>			64,70	
<b>Provincias</b>	Málaga					
<b>Municipios</b>	Istán, Marbella, Monda, Ojén					

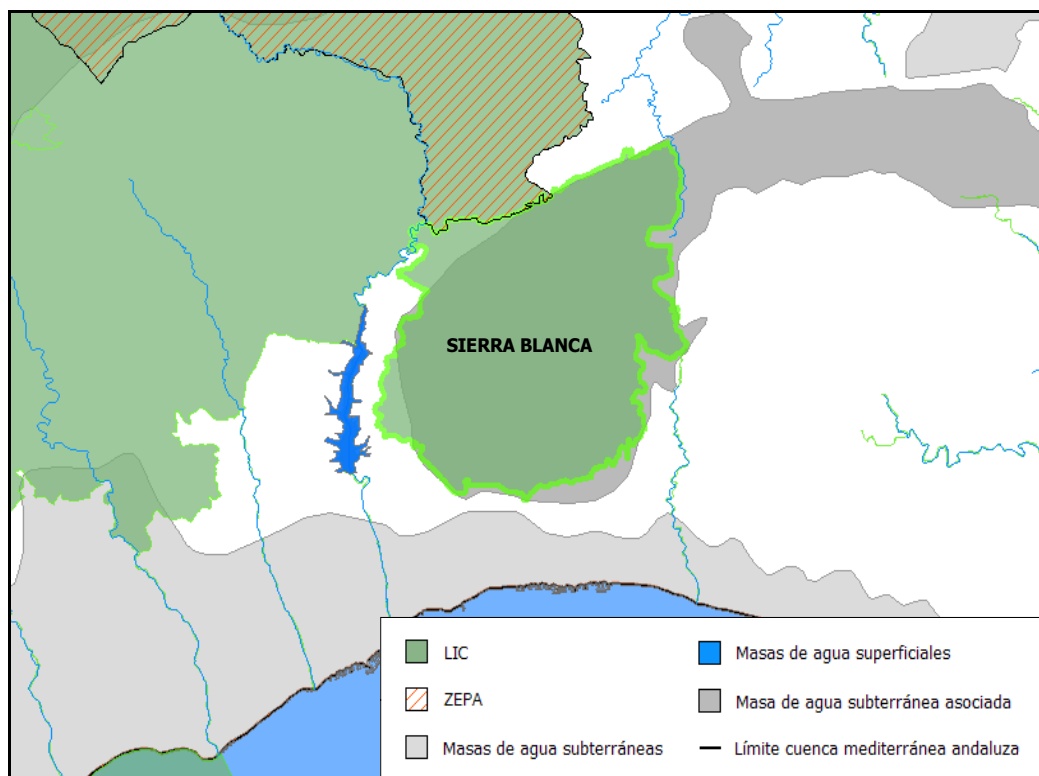

<b>3. Ecología</b>	
<b>Hábitat prioritarios asociados</b>	
<b>Código y Descripción</b>	
6220 Zonas subestépicas de gramíneas y anuales del Thero-Brachypodietea	
<b>Hábitat relacionados con el medio hídrico</b>	
<b>Código y Descripción</b>	
92A0 Bosques galería de Salix alba y Populus alba 92D0 Galerías y matorrales ribereños termomediterráneos (Nerio-Tamaricetea y Securinegion tinctoriae)	
<b>Especies relacionadas con el medio hídrico anexo II de la Directiva 92/43/CEE</b>	
Nombre científico	Nombre común
Lutra lutra Emys orbicularis Discoglossus galganoi Mauremys leprosa	Nutria Galápago europeo Sapillo pintojo ibérico Galápago leproso
<b>Otras especies incluidas en el anexo II de la Directiva 92/43/CEE</b>	
Nombre científico	Nombre común
-	-

**4. Masas de agua asociadas**

Superficiales	Subterráneas
-	060.067 Sierra Blanca

**5. Observaciones**

Un listado de las especies del anexo I de la Directiva 79/409/CEE / anexo IV de la Ley 42/2007 de 13 de Diciembre, del Patrimonio Natural y la Biodiversidad puede encontrarse en el Formulario normalizado de datos de la red Natura 2000, así como un listado de las especies de aves fuera del anexo I de la Directiva 79/409/CEE y del anexo IV de la Ley 42/2007 de 13 de Diciembre, del Patrimonio Natural y la Biodiversidad.

**Sierra de Camarolos**

**1. Identificación**

<b>Nombre</b>	Sierra de Camarolos	<b>Código</b>	ES6170012
<b>Región biogeográfica</b>	Mediterránea		
<b>Figuras de la Red Natura 2000</b>	LIC		
<b>Figuras de protección adicionales</b>			

**2. Localización**

<b>Coordenadas Centr.</b>	<b>UTM X</b>	377.365	<b>Y</b>	4.094.136	<b>Huso</b>	30
<b>Altitud (m.s.n.m)</b>	<b>Máx.</b>	1.620,00	<b>Media</b>	1.004,00	<b>Mín.</b>	470,00
<b>Superficie (km<sup>2</sup>)</b>	87,1	<b>Superficie en demarcación (km<sup>2</sup>)</b>			87,10	
<b>Provincias</b>	Granada, Málaga					
<b>Municipios</b>	Alfarnate, Alfarnatejo, Antequera, Colmenar, Villanueva del Rosario, Villanueva del Trabuco					

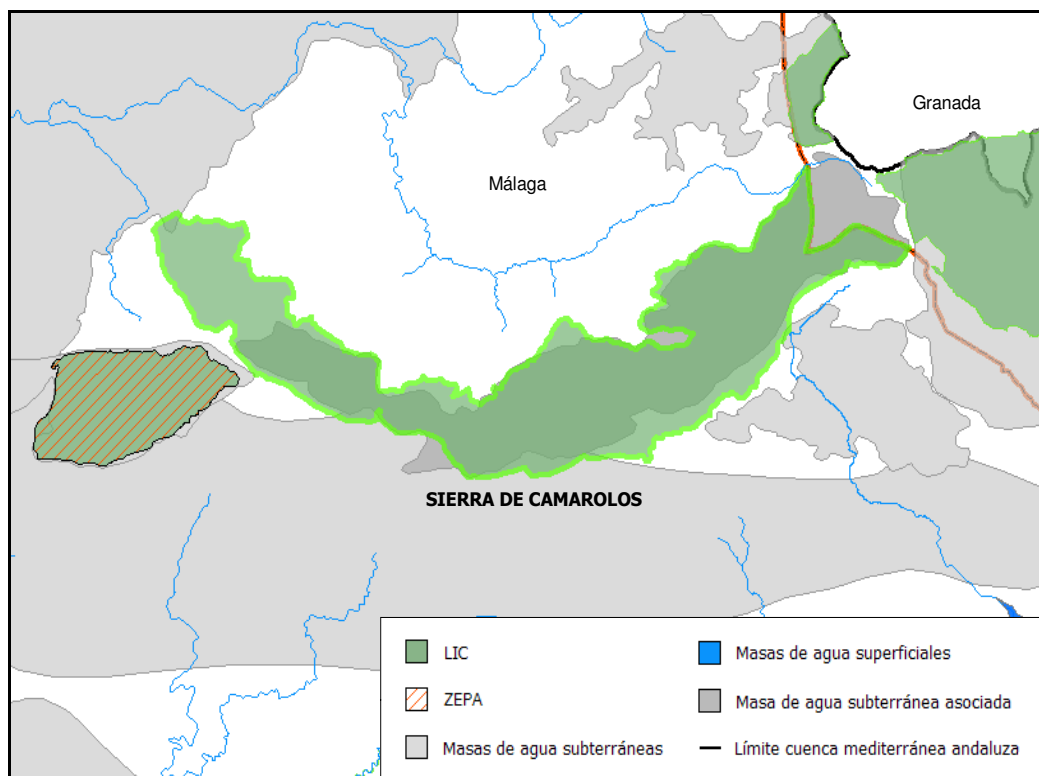



<b>3. Ecología</b>	
<b>Hábitat prioritarios asociados</b>	
<b>Código y Descripción</b>	
6220 Zonas subestépicas de gramíneas y anuales del Thero-Brachypodietea	
<b>Hábitat relacionados con el medio hídrico</b>	
<b>Código y Descripción</b>	
3140 Aguas oligomesotróficas calcáreas con vegetación béntica de Chara spp. 6420 Prados húmedos mediterráneos de hierbas altas del Molinion-Holoschoenion 8310 Cuevas no explotadas por el turismo 91B0 Fresnedas termófilas de Fraxinus angustifolia 92A0 Bosques galería de Salix alba y Populus alba 92D0 Galerías y matorrales ribereños termomediterráneos (Nerio-Tamaricetea y Securinegion tinctoriae)	
<b>Especies relacionadas con el medio hídrico anexo II de la Directiva 92/43/CEE</b>	
Nombre científico	Nombre común
-	-
<b>Otras especies incluidas en el anexo II de la Directiva 92/43/CEE</b>	
Nombre científico	Nombre común
Atropa baetica	Tabaco gordo

**4. Masas de agua asociadas**

Superficiales	Subterráneas
-	060.031 Sierra de las Cabras - Camarolos - San Jorge 060.067 Corredor Villanueva de la Concepción-Periana

**5. Observaciones**

Empty space for observations
------------------------------

**Sierra de Molina**

**1. Identificación**

<b>Nombre</b>	Sierra de Molina	<b>Código</b>	ES6170013
<b>Región biogeográfica</b>	Mediterránea		
<b>Figuras de la Red Natura 2000</b>	LIC		
<b>Figuras de protección adicionales</b>			

**2. Localización**

<b>Coordenadas Centr.</b>	<b>UTM X</b>	352.099	<b>Y</b>	4.114.999	<b>Huso</b>	30
<b>Altitud (m.s.n.m)</b>	<b>Máx.</b>	780,00	<b>Media</b>	609,00	<b>Mín.</b>	474,00
<b>Superficie (km<sup>2</sup>)</b>	7,6	<b>Superficie en demarcación (km<sup>2</sup>)</b>			5,30	
<b>Provincias</b>	Málaga					
<b>Municipios</b>	Mollina					

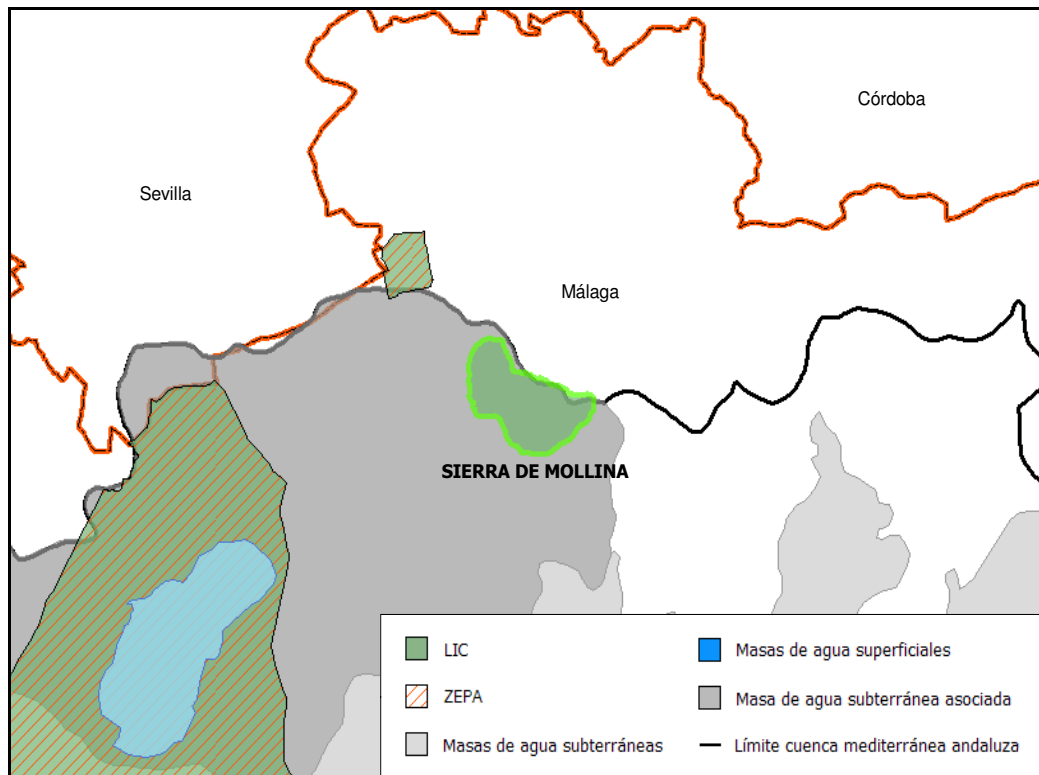

<b>3. Ecología</b>	
<b>Hábitat prioritarios asociados</b>	
<b>Código y Descripción</b>	
-	
<b>Hábitat relacionados con el medio hídrico</b>	
<b>Código y Descripción</b>	
8310 Cuevas no explotadas por el turismo	
<b>Especies relacionadas con el medio hídrico anexo II de la Directiva 92/43/CEE</b>	
Nombre científico	Nombre común
-	-
<b>Otras especies incluidas en el anexo II de la Directiva 92/43/CEE</b>	
Nombre científico	Nombre común
Rhinolophus mehelyi Rhinolophus hipposideros Rhinolophus ferrum-equinum Rhinolophus euryale Miniopterus schreibersi Myotis emarginatus Myotis myotis	Murciélago mediano de herradura Murciélago pequeño de herradura Murciélago grande de herradura Murciélago mediterráneo de herradura Murciélago de cueva Murciélago ratonero pardo Murciélago ratonero grande

**4. Masas de agua asociadas**

Superficiales	Subterráneas
-	060.034 Fuente de Piedra

**5. Observaciones**

**Valle del río del Genal**

**1. Identificación**

<b>Nombre</b>	Valle del río del Genal	<b>Código</b>	ES6170016
<b>Región biogeográfica</b>	Mediterránea		
<b>Figuras de la Red Natura 2000</b>	LIC		
<b>Figuras de protección adicionales</b>			

**2. Localización**

<b>Coordenadas Centr.</b>	<b>UTM X</b>	299.601	<b>Y</b>	4.049.829	<b>Huso</b>	30
<b>Altitud (m.s.n.m)</b>	<b>Máx.</b>	1.303,00	<b>Media</b>	597,00	<b>Mín.</b>	80,00
<b>Superficie (km<sup>2</sup>)</b>	234,0	<b>Superficie en demarcación (km<sup>2</sup>)</b>		234,00		
<b>Provincias</b>	Málaga					
<b>Municipios</b>	Algatocin, Alpandeire, Atajate, Benadalid, Benalauria, Benarraba, Cartajima, Casares, Farajan, Gaucín, Genalguacil, Igualeja, Jubrique, Juzcar, Parauta, Pujerra					

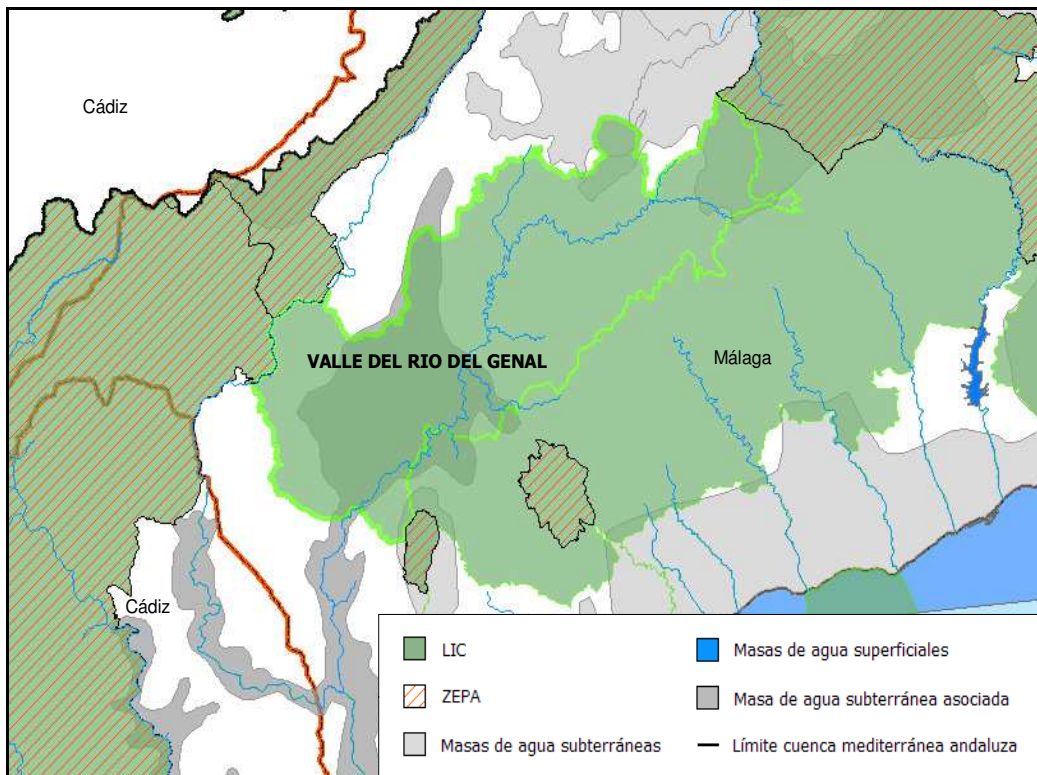

<b>3. Ecología</b>	
<b>Hábitat prioritarios asociados</b>	
<b>Código y Descripción</b>	
3170 Estanques temporales mediterráneos 6220 Zonas subestépicas de gramíneas y anuales del Thero-Brachypodietea	
<b>Hábitat relacionados con el medio hídrico</b>	
<b>Código y Descripción</b>	
3140 Aguas oligomesotróficas calcáreas con vegetación béntica de Chara spp. 3170 Estanques temporales mediterráneos 6420 Prados húmedos mediterráneos de hierbas altas del Molinion-Holoschoenion 91B0 Fresnedas termófilas de Fraxinus angustifolia 92A0 Bosques galería de Salix alba y Populus alba 92B0 Bosques galería de ríos de caudal intermitente mediterráneos con Rhododendron ponticum, Salix y otras 92D0 Galerías y matorrales ribereños termomediterráneos (Nerio-Tamaricetea y Securinegion tinctoriae)	
<b>Especies relacionadas con el medio hídrico anexo II de la Directiva 92/43/CEE</b>	
Nombre científico	Nombre común
Lutra lutra Discoglossus galganoi Alosa alosa Alosa fallax	Nutria Sapillo pintojo ibérico Sábalo Saboga
<b>Otras especies incluidas en el anexo II de la Directiva 92/43/CEE</b>	
Nombre científico	Nombre común
-	-

**4. Masas de agua asociadas**

Superficiales	Subterráneas
0612040A Alto Genal 0612061 Guadiaro Buitreras - Corchado	060.045 Sierra de Jarastepar 060.046 Sierra de la Nieves - Prieta 060.047 Guadiaro - Genal - Hozgarganta

**5. Observaciones**



**Río de Castor**

**1. Identificación**

<b>Nombre</b>	Río de Castor	<b>Código</b>	ES6170017
<b>Región biogeográfica</b>	Mediterránea		
<b>Figuras de la Red Natura 2000</b>	LIC		
<b>Figuras de protección adicionales</b>			

**2. Localización**

<b>Coordenadas Centr.</b>	<b>UTM X</b>	310.720	<b>Y</b>	4.038.007	<b>Huso</b>	30
<b>Altitud (m.s.n.m)</b>	<b>Máx.</b>	118,00	<b>Media</b>	53,00	<b>Mín.</b>	1,00
<b>Superficie (km<sup>2</sup>)</b>	0,1	<b>Superficie en demarcación (km<sup>2</sup>)</b>			0,10	
<b>Provincias</b>	Málaga					
<b>Municipios</b>	Estepona					

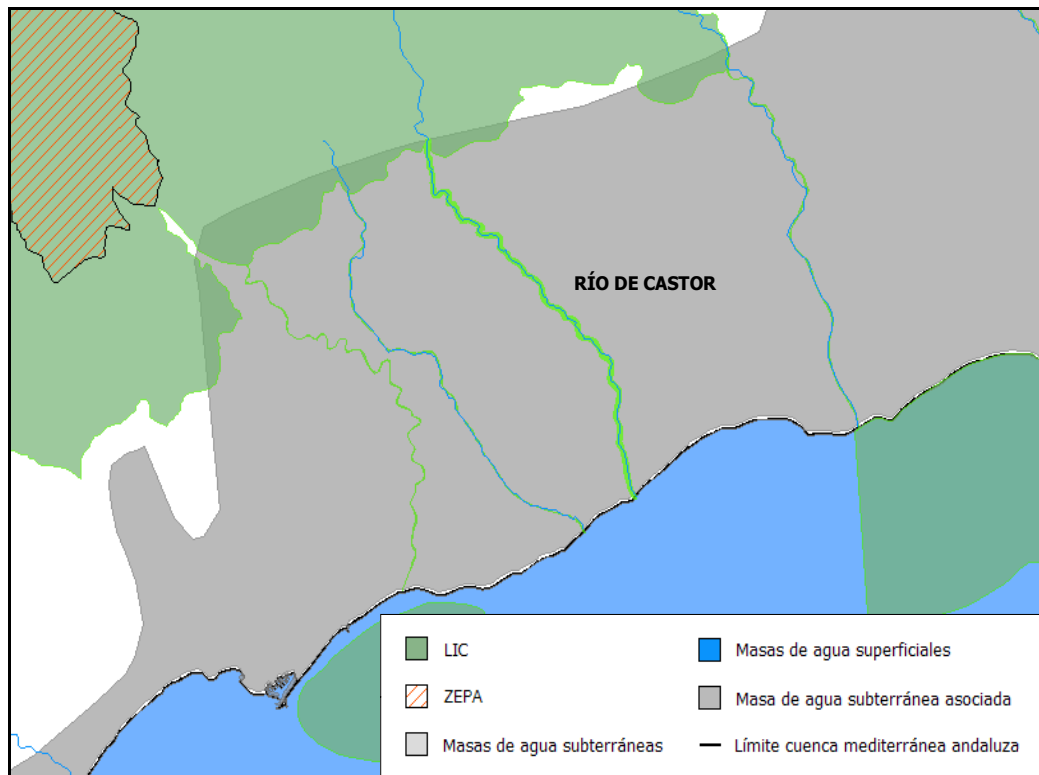

<b>3. Ecología</b>	
<b>Hábitat prioritarios asociados</b>	
<b>Código y Descripción</b>	
-	
<b>Hábitat relacionados con el medio hídrico</b>	
<b>Código y Descripción</b>	
6420 Prados húmedos mediterráneos de hierbas altas del Molinion-Holoschoenion 92A0 Bosques galería de Salix alba y Populus alba 92D0 Galerías y matorrales ribereños termomediterráneos (Nerio-Tamaricetea y Securinegion tinctoriae)	
<b>Especies relacionadas con el medio hídrico anexo II de la Directiva 92/43/CEE</b>	
Nombre científico	Nombre común
Lutra lutra	Nutria
<b>Otras especies incluidas en el anexo II de la Directiva 92/43/CEE</b>	
Nombre científico	Nombre común
-	-

**4. Masas de agua asociadas**

Superficiales	Subterráneas
0613050 Castor	-

**5. Observaciones**

**Río Verde**

**1. Identificación**

<b>Nombre</b>	Río Verde	<b>Código</b>	ES6170019
<b>Región biogeográfica</b>	Mediterránea		
<b>Figuras de la Red Natura 2000</b>	LIC		
<b>Figuras de protección adicionales</b>			

**2. Localización**

<b>Coordenadas Centr.</b>	<b>UTM X</b>	324.499	<b>Y</b>	4.046.577	<b>Huso</b>	30
<b>Altitud (m.s.n.m)</b>	<b>Máx.</b>	100,00	<b>Media</b>	97,00	<b>Mín.</b>	15,00
<b>Superficie (km<sup>2</sup>)</b>	1,1	<b>Superficie en demarcación (km<sup>2</sup>)</b>			1,10	
<b>Provincias</b>	Málaga					
<b>Municipios</b>	Istán, Marbella					

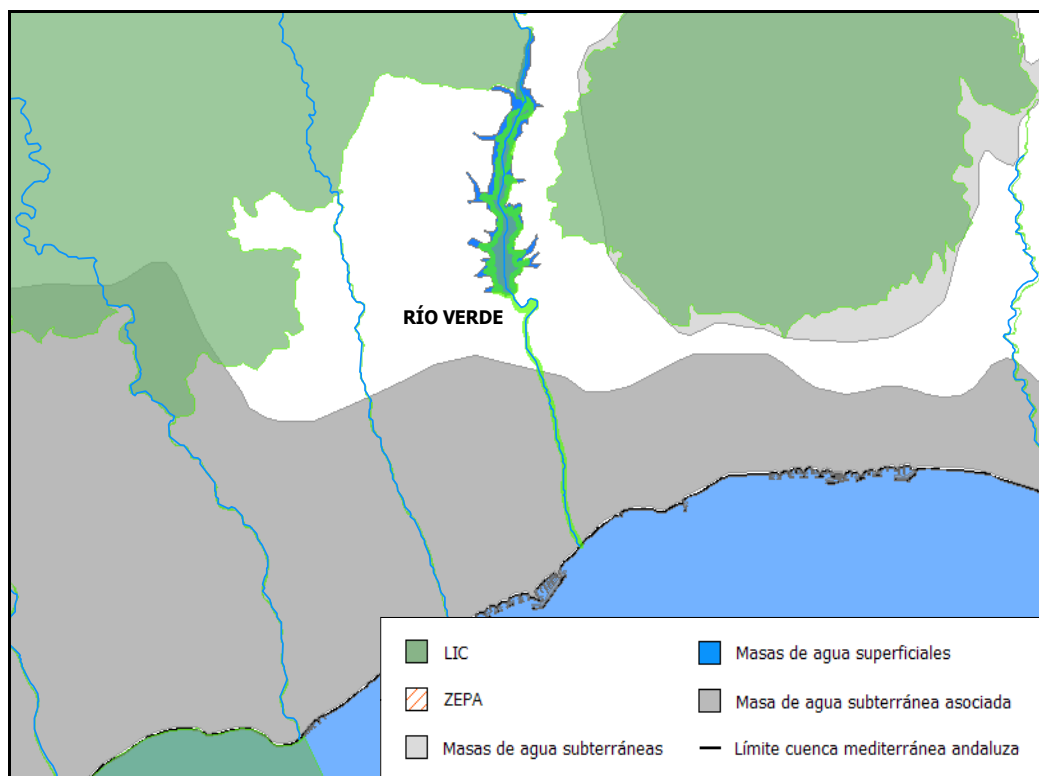

3. Ecología	
<b>Hábitat prioritarios asociados</b>	
<b>Código y Descripción</b>	
-	
<b>Hábitat relacionados con el medio hídrico</b>	
<b>Código y Descripción</b>	
-	
<b>Especies relacionadas con el medio hídrico anexo II de la Directiva 92/43/CEE</b>	
Nombre científico	Nombre común
Chondrostoma polylepis	Boga de río
<b>Otras especies incluidas en el anexo II de la Directiva 92/43/CEE</b>	
Nombre científico	Nombre común
-	-

**4. Masas de agua asociadas**

Superficiales	Subterráneas
0613130 Embalse de La Concepción 0613140 Bajo Verde de Marbella	-

**5. Observaciones**

**Río Guadaiza**

**1. Identificación**

<b>Nombre</b>	Río Guadaiza	<b>Código</b>	ES6170020
<b>Región biogeográfica</b>	Mediterránea		
<b>Figuras de la Red Natura 2000</b>	LIC		
<b>Figuras de protección adicionales</b>			

**2. Localización**

<b>Coordenadas Centr.</b>	<b>UTM X</b>	322.056	<b>Y</b>	4.043.171	<b>Huso</b>	30
<b>Altitud (m.s.n.m)</b>	<b>Máx.</b>	119,00	<b>Media</b>	64,00	<b>Mín.</b>	7,00
<b>Superficie (km<sup>2</sup>)</b>	0,1	<b>Superficie en demarcación (km<sup>2</sup>)</b>			0,10	
<b>Provincias</b>	Málaga					
<b>Municipios</b>	Benahavis, Marbella					

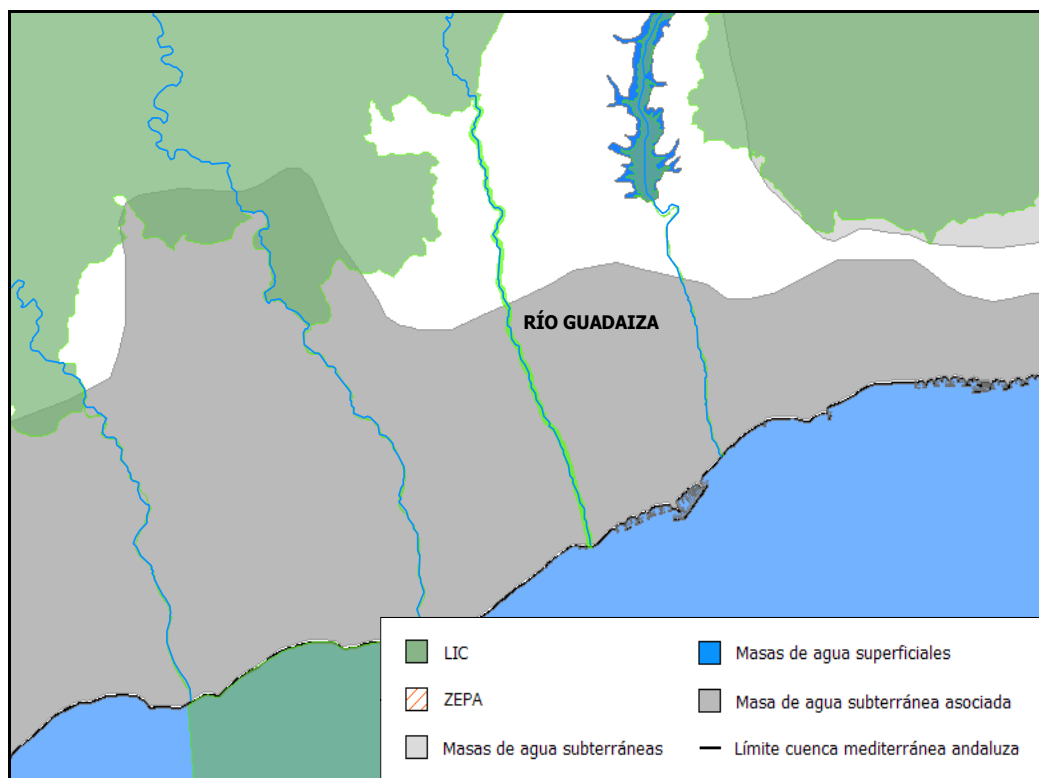

<b>3. Ecología</b>	
<b>Hábitat prioritarios asociados</b>	
<b>Código y Descripción</b>	
-	
<b>Hábitat relacionados con el medio hídrico</b>	
<b>Código y Descripción</b>	
92A0 Bosques galería de Salix alba y Populus alba	
<b>Especies relacionadas con el medio hídrico anexo II de la Directiva 92/43/CEE</b>	
Nombre científico	Nombre común
Lutra lutra	Nutria
<b>Otras especies incluidas en el anexo II de la Directiva 92/43/CEE</b>	
Nombre científico	Nombre común
-	-



**4. Masas de agua asociadas**

Superficiales	Subterráneas
0613091 Alto Guadaiza 0613092Z Medio y Bajo Guadaiza	-

**5. Observaciones**

**Río Guadalmina**

**1. Identificación**

<b>Nombre</b>	Río Guadalmina	<b>Código</b>	ES6170021
<b>Región biogeográfica</b>	Mediterránea		
<b>Figuras de la Red Natura 2000</b>	LIC		
<b>Figuras de protección adicionales</b>			

**2. Localización**

<b>Coordenadas Centr.</b>	<b>UTM X</b>	319.420	<b>Y</b>	4.040.233	<b>Huso</b>	30
<b>Altitud (m.s.n.m)</b>	<b>Máx.</b>	87,00	<b>Media</b>	39,00	<b>Mín.</b>	5,00
<b>Superficie (km<sup>2</sup>)</b>	0,1	<b>Superficie en demarcación (km<sup>2</sup>)</b>			0,10	
<b>Provincias</b>	Málaga					
<b>Municipios</b>	Benahavis, Estepona, Marbella					

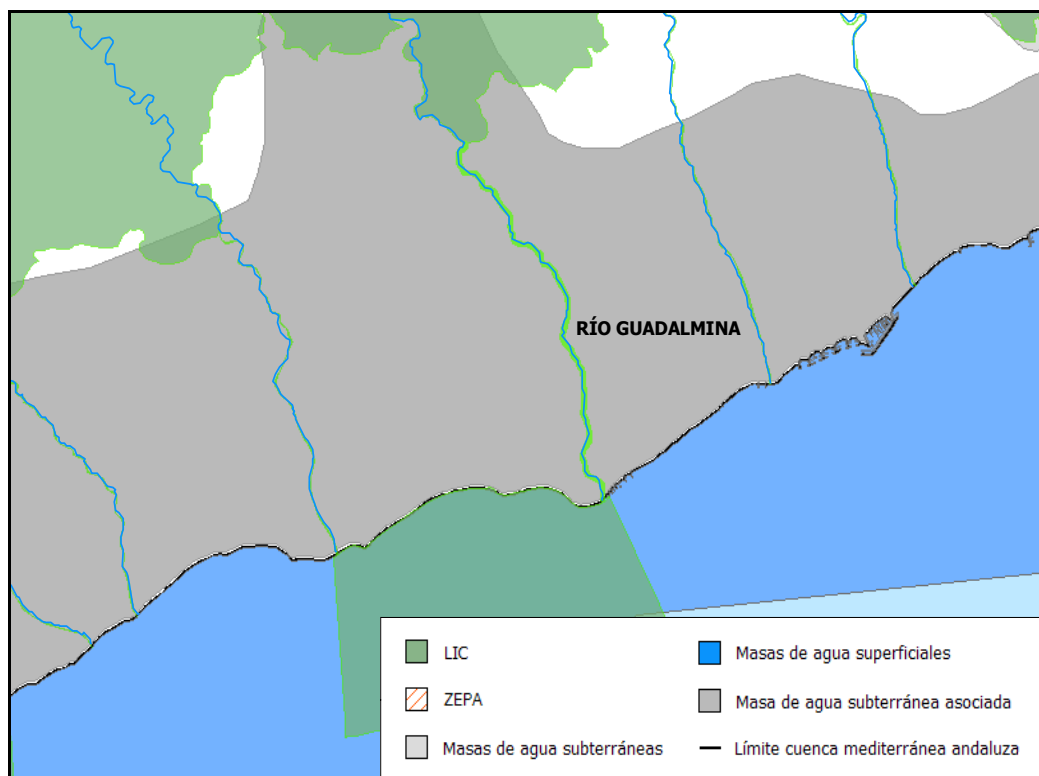

<b>3. Ecología</b>	
<b>Hábitat prioritarios asociados</b>	
<b>Código y Descripción</b>	
7220 Manantiales petrificantes con formación de tuf (Cratoneurion)	
<b>Hábitat relacionados con el medio hídrico</b>	
<b>Código y Descripción</b>	
7220 Manantiales petrificantes con formación de tuf (Cratoneurion) 92D0 Galerías y matorrales ribereños termomediterráneos (Nerio-Tamaricetea y Securinegion tinctoriae)	
<b>Especies relacionadas con el medio hídrico anexo II de la Directiva 92/43/CEE</b>	
Nombre científico	Nombre común
Lutra lutra	Nutria
<b>Otras especies incluidas en el anexo II de la Directiva 92/43/CEE</b>	
Nombre científico	Nombre común
-	-

**4. Masas de agua asociadas**

Superficiales	Subterráneas
0613072Z Medio y Bajo Guadalmina	-

**5. Observaciones**

**Río Fuengirola**

**1. Identificación**

<b>Nombre</b>	Río Fuengirola	<b>Código</b>	ES6170022
<b>Región biogeográfica</b>	Mediterránea		
<b>Figuras de la Red Natura 2000</b>	LIC		
<b>Figuras de protección adicionales</b>			

**2. Localización**

<b>Coordenadas Centr.</b>	<b>UTM X</b>	346.317	<b>Y</b>	4.047.370	<b>Huso</b>	30
<b>Altitud (m.s.n.m)</b>	<b>Máx.</b>	271,00	<b>Media</b>	91,00	<b>Mín.</b>	10,00
<b>Superficie (km<sup>2</sup>)</b>	0,3	<b>Superficie en demarcación (km<sup>2</sup>)</b>			0,30	
<b>Provincias</b>	Málaga					
<b>Municipios</b>	Coín, Mijas, Ojén					

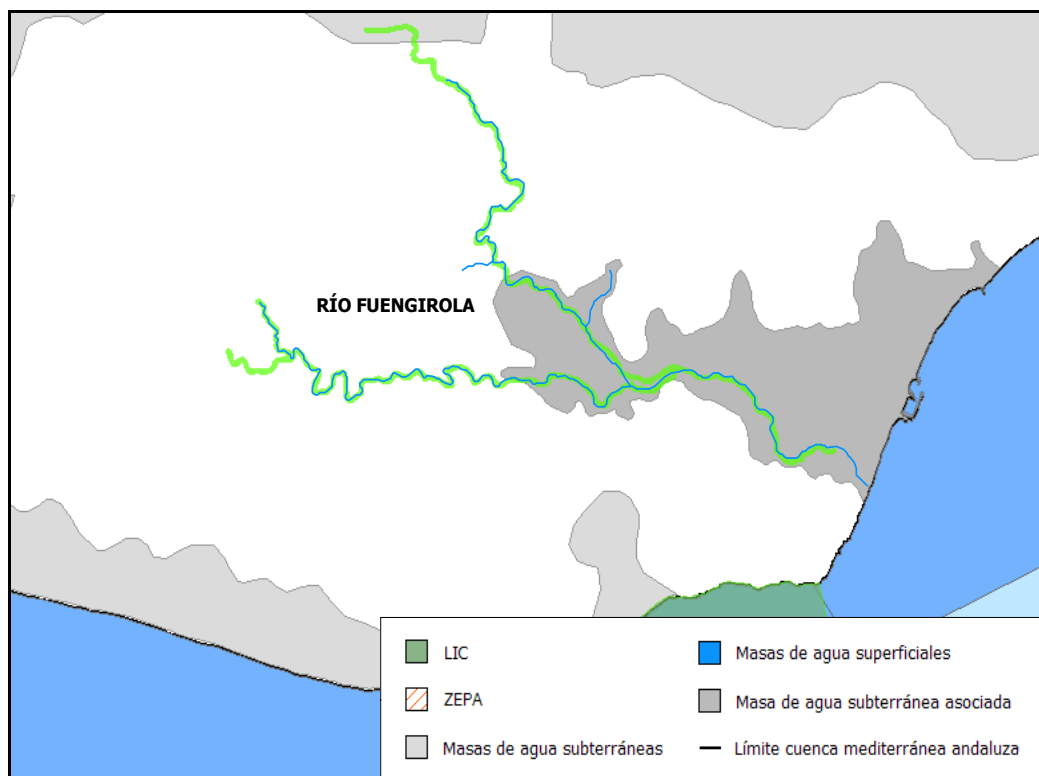

<b>3. Ecología</b>	
<b>Hábitat prioritarios asociados</b>	
<b>Código y Descripción</b>	
-	
<b>Hábitat relacionados con el medio hídrico</b>	
<b>Código y Descripción</b>	
-	
<b>Especies relacionadas con el medio hídrico anexo II de la Directiva 92/43/CEE</b>	
Nombre científico	Nombre común
Oxygastra curtisii Lutra lutra	Oxygastra curtisii Nutria
<b>Otras especies incluidas en el anexo II de la Directiva 92/43/CEE</b>	
Nombre científico	Nombre común
-	-

**4. Masas de agua asociadas**

Superficiales	Subterráneas
0613160 Alto y Medio Fuengirola 0613170 Bajo Fuengirola	060.039 Río Fuengirola 060.067 Sierra Blanca

**5. Observaciones**

**Yeso III, Higueros IX y el Marrubio**

**1. Identificación**

<b>Nombre</b>	Yeso III, Higueros IX y el Marrubio	<b>Código</b>	ES6170023
<b>Región biogeográfica</b>	Mediterránea		
<b>Figuras de la Red Natura 2000</b>	LIC		
<b>Figuras de protección adicionales</b>			

**2. Localización**

<b>Coordenadas Centr.</b>	<b>UTM X</b>	346.767	<b>Y</b>	4.094.343	<b>Huso</b>	30
<b>Altitud (m.s.n.m)</b>	<b>Máx.</b>	604,00	<b>Media</b>	502,00	<b>Mín.</b>	437,00
<b>Superficie (km<sup>2</sup>)</b>	1,7	<b>Superficie en demarcación (km<sup>2</sup>)</b>			1,70	
<b>Provincias</b>	Málaga					
<b>Municipios</b>	Antequera					

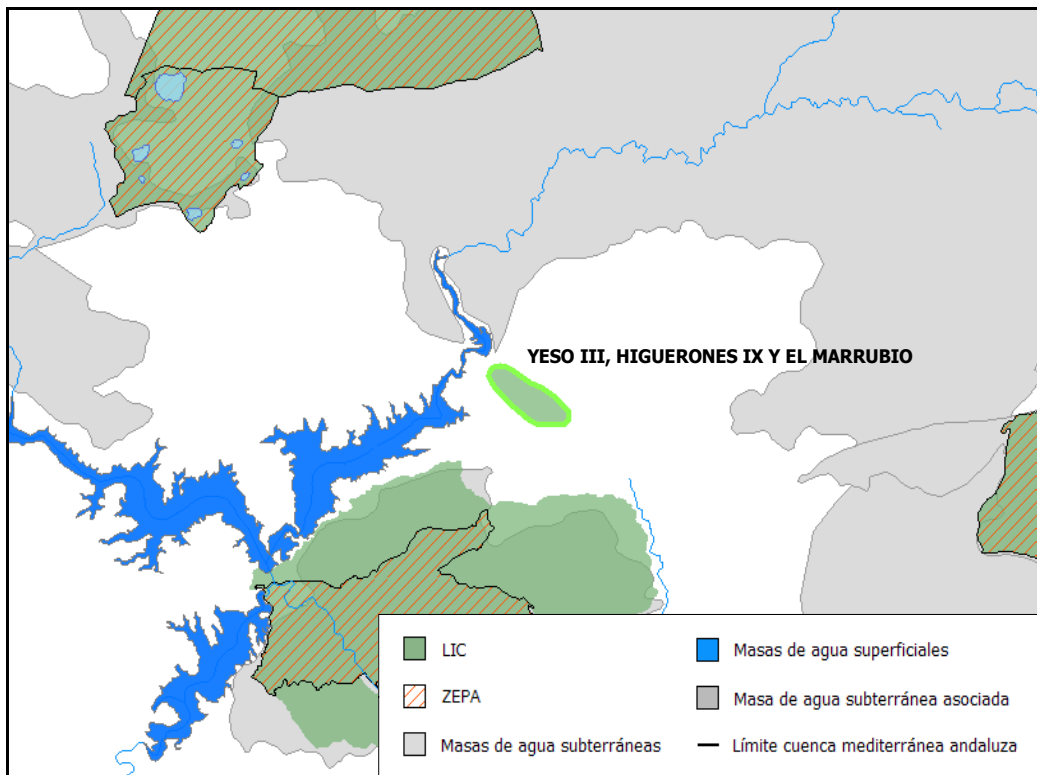



<b>3. Ecología</b>	
<b>Hábitat prioritarios asociados</b>	
<b>Código y Descripción</b>	
-	
<b>Hábitat relacionados con el medio hídrico</b>	
<b>Código y Descripción</b>	
-	
<b>Especies relacionadas con el medio hídrico anexo II de la Directiva 92/43/CEE</b>	
Nombre científico	Nombre común
Myotis capaccinii	Murciélago ratonero patudo
<b>Otras especies incluidas en el anexo II de la Directiva 92/43/CEE</b>	
Nombre científico	Nombre común
Rhinolophus ferrum-equinum Rhinolophus euryale Miniopterus schreibersi Myotis myotis	Murciélago grande de herradura Murciélago mediterráneo de herradura Mucielago de cueva Murciélago ratonero grande

---

**4. Masas de agua asociadas**

Superficiales	Subterráneas
-	-

**5. Observaciones**

**Río Guadalmanza**

**1. Identificación**

<b>Nombre</b>	Río Guadalmanza	<b>Código</b>	ES6170024
<b>Región biogeográfica</b>	Mediterránea		
<b>Figuras de la Red Natura 2000</b>	LIC		
<b>Figuras de protección adicionales</b>			

**2. Localización**

<b>Coordenadas Centr.</b>	<b>UTM X</b>	314.730	<b>Y</b>	4.039.302	<b>Huso</b>	30
<b>Altitud (m.s.n.m)</b>	<b>Máx.</b>	85,00	<b>Media</b>	39,00	<b>Mín.</b>	10,00
<b>Superficie (km<sup>2</sup>)</b>	0,1	<b>Superficie en demarcación (km<sup>2</sup>)</b>			0,10	
<b>Provincias</b>	Málaga					
<b>Municipios</b>	Benahavis, Estepona					



<b>3. Ecología</b>	
<b>Hábitat prioritarios asociados</b>	
<b>Código y Descripción</b>	
-	
<b>Hábitat relacionados con el medio hídrico</b>	
<b>Código y Descripción</b>	
6420 Prados húmedos mediterráneos de hierbas altas del Molinion-Holoschoenion 92A0 Bosques galería de Salix alba y Populus alba 92D0 Galerías y matorrales ribereños termomediterráneos (Nerio-Tamaricetea y Securinegion tinctoriae)	
<b>Especies relacionadas con el medio hídrico anexo II de la Directiva 92/43/CEE</b>	
Nombre científico	Nombre común
Lutra lutra	Nutria
<b>Otras especies incluidas en el anexo II de la Directiva 92/43/CEE</b>	
Nombre científico	Nombre común
-	-

**4. Masas de agua asociadas**

Superficiales	Subterráneas
0613062 Bajo Guadalmanza 610007 Desembocadura del Guadiaro - Punta de Calaburra	060.040 Marbella - Estepona

**5. Observaciones**

**Río Real**

**1. Identificación**

<b>Nombre</b>	Río Real	<b>Código</b>	ES6170025
<b>Región biogeográfica</b>	Mediterránea		
<b>Figuras de la Red Natura 2000</b>	LIC		
<b>Figuras de protección adicionales</b>			

**2. Localización**

<b>Coordenadas Centr.</b>	<b>UTM X</b>	334.613	<b>Y</b>	4.045.257	<b>Huso</b>	30
<b>Altitud (m.s.n.m)</b>	<b>Máx.</b>	284,00	<b>Media</b>	90,00	<b>Mín.</b>	4,00
<b>Superficie (km<sup>2</sup>)</b>	0,1	<b>Superficie en demarcación (km<sup>2</sup>)</b>			0,10	
<b>Provincias</b>	Málaga					
<b>Municipios</b>	Marbella, Ojén					

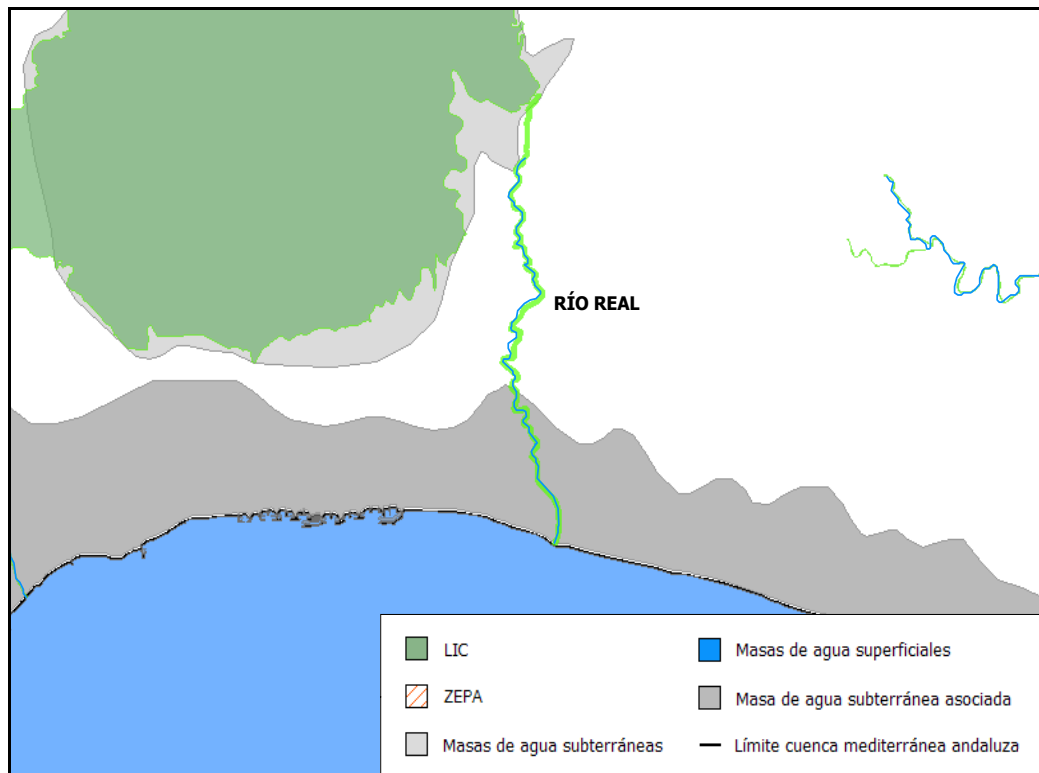

<b>3. Ecología</b>	
<b>Hábitat prioritarios asociados</b>	
<b>Código y Descripción</b>	
-	
<b>Hábitat relacionados con el medio hídrico</b>	
<b>Código y Descripción</b>	
6420 Prados húmedos mediterráneos de hierbas altas del Molinion-Holoschoenion	
<b>Especies relacionadas con el medio hídrico anexo II de la Directiva 92/43/CEE</b>	
Nombre científico	Nombre común
Lutra lutra	Nutria
<b>Otras especies incluidas en el anexo II de la Directiva 92/43/CEE</b>	
Nombre científico	Nombre común
-	-

**4. Masas de agua asociadas**

Superficiales	Subterráneas
0613150 Real	060.040 Marbella - Estepona

**5. Observaciones**



**Río del Padrón**

**1. Identificación**

<b>Nombre</b>	Río del Padrón	<b>Código</b>	ES6170026
<b>Región biogeográfica</b>	Mediterránea		
<b>Figuras de la Red Natura 2000</b>	LIC		
<b>Figuras de protección adicionales</b>			

**2. Localización**

<b>Coordenadas Centr.</b>	<b>UTM X</b>	309.103	<b>Y</b>	4.036.947	<b>Huso</b>	30
<b>Altitud (m.s.n.m)</b>	<b>Máx.</b>	148,00	<b>Media</b>	54,00	<b>Mín.</b>	1,00
<b>Superficie (km<sup>2</sup>)</b>	0,1	<b>Superficie en demarcación (km<sup>2</sup>)</b>			0,10	
<b>Provincias</b>	Málaga					
<b>Municipios</b>	Estepona					

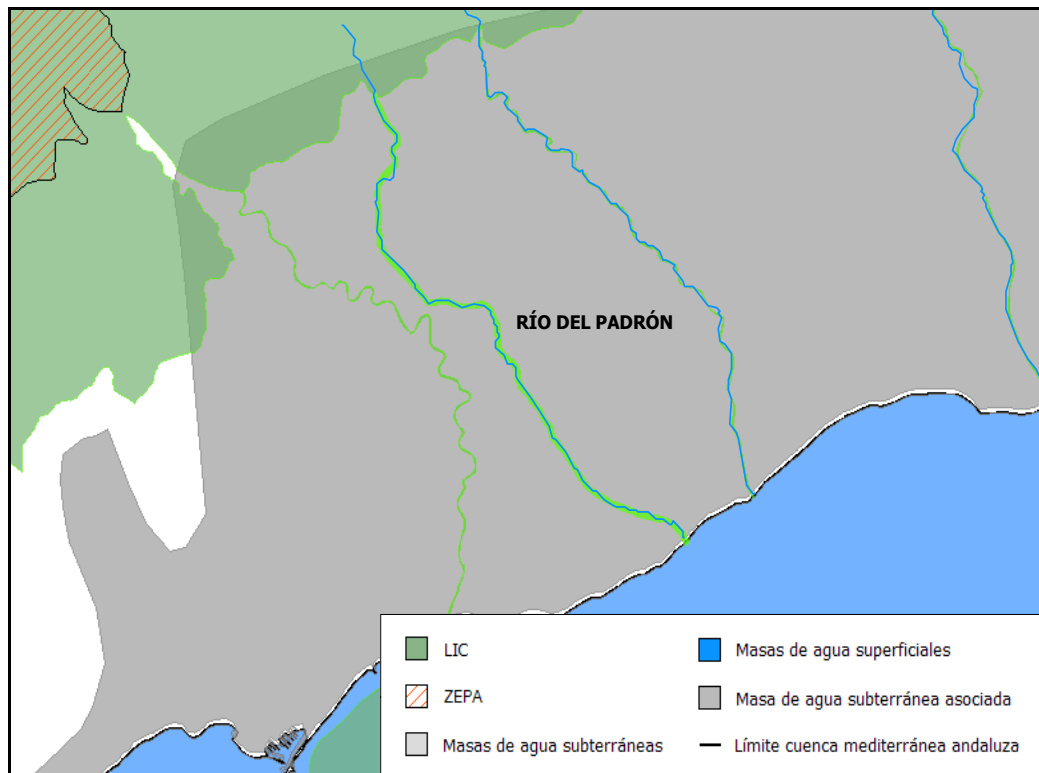

<b>3. Ecología</b>	
<b>Hábitat prioritarios asociados</b>	
<b>Código y Descripción</b>	
-	
<b>Hábitat relacionados con el medio hídrico</b>	
<b>Código y Descripción</b>	
2230 Dunas con céspedes del Malcomietalia 6420 Prados húmedos mediterráneos de hierbas altas del Molinion-Holoschoenion 92A0 Bosques galería de Salix alba y Populus alba 92D0 Galerías y matorrales ribereños termomediterráneos (Nerio-Tamaricetea y Securinegion tinctoriae)	
<b>Especies relacionadas con el medio hídrico anexo II de la Directiva 92/43/CEE</b>	
<b>Nombre científico</b>	<b>Nombre común</b>
Lutra lutra	Nutria
<b>Otras especies incluidas en el anexo II de la Directiva 92/43/CEE</b>	
<b>Nombre científico</b>	<b>Nombre común</b>
-	-

**4. Masas de agua asociadas**

<b>Superficiales</b>	<b>Subterráneas</b>
0613040 Padrón 610007 Desembocadura del Guadiaro - Punta de Calaburra	-

**5. Observaciones**

**Arroyo de la Cala**

**1. Identificación**

<b>Nombre</b>	Arroyo de la Cala	<b>Código</b>	ES6170027
<b>Región biogeográfica</b>	Mediterránea		
<b>Figuras de la Red Natura 2000</b>	LIC		
<b>Figuras de protección adicionales</b>			

**2. Localización**

<b>Coordenadas Centr.</b>	<b>UTM X</b>	307.947	<b>Y</b>	4.036.562	<b>Huso</b>	30
<b>Altitud (m.s.n.m)</b>	<b>Máx.</b>	203,00	<b>Media</b>	98,00	<b>Mín.</b>	3,00
<b>Superficie (km<sup>2</sup>)</b>	0,1	<b>Superficie en demarcación (km<sup>2</sup>)</b>			0,10	
<b>Provincias</b>	Málaga					
<b>Municipios</b>	Estepona					



<b>3. Ecología</b>	
<b>Hábitat prioritarios asociados</b>	
<b>Código y Descripción</b>	
-	
<b>Hábitat relacionados con el medio hídrico</b>	
<b>Código y Descripción</b>	
92D0 Galerías y matorrales ribereños termomediterráneos (Nerio-Tamaricetea y Securinegion tinctoriae)	
<b>Especies relacionadas con el medio hídrico anexo II de la Directiva 92/43/CEE</b>	
Nombre científico	Nombre común
Lutra lutra	Nutria
<b>Otras especies incluidas en el anexo II de la Directiva 92/43/CEE</b>	
Nombre científico	Nombre común
-	-

**4. Masas de agua asociadas**

Superficiales	Subterráneas
-	060.040 Marbella - Estepona

**5. Observaciones**

**Río Guadalmedina**

**1. Identificación**

<b>Nombre</b>	Río Guadalmedina	<b>Código</b>	ES6170028
<b>Región biogeográfica</b>	Mediterránea		
<b>Figuras de la Red Natura 2000</b>	LIC		
<b>Figuras de protección adicionales</b>			

**2. Localización**

<b>Coordenadas Centr.</b>	<b>UTM X</b>	371.721	<b>Y</b>	4.077.804	<b>Huso</b>	30
<b>Altitud (m.s.n.m)</b>	<b>Máx.</b>	460,00	<b>Media</b>	286,00	<b>Mín.</b>	120,00
<b>Superficie (km<sup>2</sup>)</b>	0,2	<b>Superficie en demarcación (km<sup>2</sup>)</b>			0,20	
<b>Provincias</b>	Málaga					
<b>Municipios</b>	Casabermeja, Málaga					

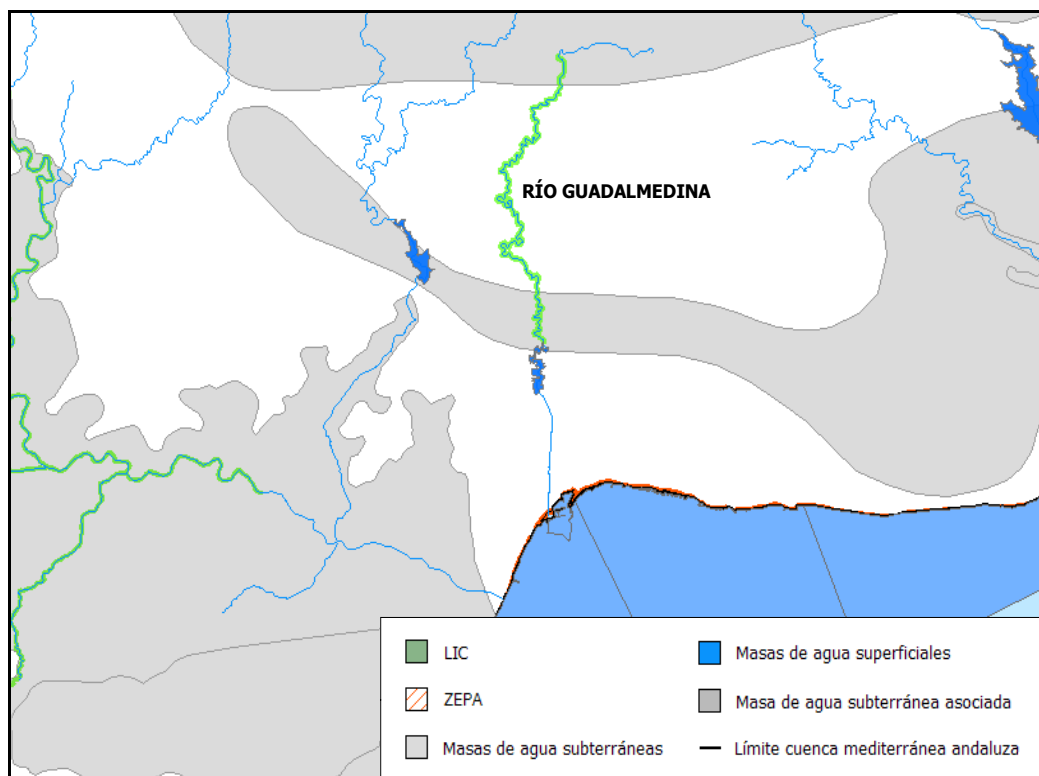

<b>3. Ecología</b>	
<b>Hábitat prioritarios asociados</b>	
<b>Código y Descripción</b>	
-	
<b>Hábitat relacionados con el medio hídrico</b>	
<b>Código y Descripción</b>	
92D0 Galerías y matorrales ribereños termomediterráneos (Nerio-Tamaricetea y Securinegion tinctoriae)	
<b>Especies relacionadas con el medio hídrico anexo II de la Directiva 92/43/CEE</b>	
Nombre científico	Nombre común
Cobitis taenia	Colmilleja
<b>Otras especies incluidas en el anexo II de la Directiva 92/43/CEE</b>	
Nombre científico	Nombre común
-	-



**4. Masas de agua asociadas**

<b>Superficiales</b>	<b>Subterráneas</b>
0614230 Alto y Medio Guadalmedina	060.065 Metapelitas de Sierras Tejeda - Almijara 060.066 Corredor Villanueva de la Concepción-Periana

**5. Observaciones**

**Río Manilva**

**1. Identificación**

<b>Nombre</b>	Río Manilva	<b>Código</b>	ES6170029
<b>Región biogeográfica</b>	Mediterránea		
<b>Figuras de la Red Natura 2000</b>	LIC		
<b>Figuras de protección adicionales</b>			

**2. Localización**

<b>Coordenadas Centr.</b>	<b>UTM X</b>	297.431	<b>Y</b>	4.031.704	<b>Huso</b>	30
<b>Altitud (m.s.n.m)</b>	<b>Máx.</b>	300,00	<b>Media</b>	106,00	<b>Mín.</b>	10,00
<b>Superficie (km<sup>2</sup>)</b>	0,1	<b>Superficie en demarcación (km<sup>2</sup>)</b>			0,10	
<b>Provincias</b>	Málaga					
<b>Municipios</b>	Casares, Manilva					

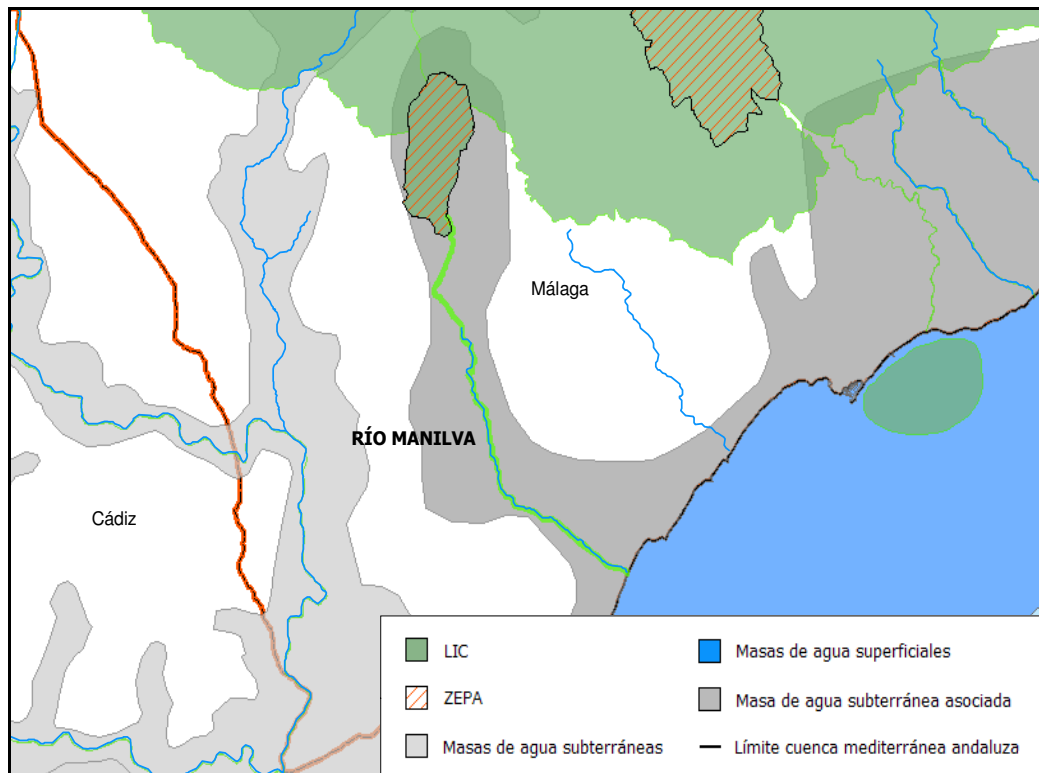

<b>3. Ecología</b>	
<b>Hábitat prioritarios asociados</b>	
<b>Código y Descripción</b>	
6110 Prados calcáreos o basófilos de Alysso-Sedion albi	
<b>Hábitat relacionados con el medio hídrico</b>	
<b>Código y Descripción</b>	
92D0 Galerías y matorrales ribereños termomediterráneos (Nerio-Tamaricetea y Securinegion tinctoriae)	
<b>Especies relacionadas con el medio hídrico anexo II de la Directiva 92/43/CEE</b>	
Nombre científico	Nombre común
Lutra lutra	Nutria
<b>Otras especies incluidas en el anexo II de la Directiva 92/43/CEE</b>	
Nombre científico	Nombre común
-	-

**4. Masas de agua asociadas**

<b>Superficiales</b>	<b>Subterráneas</b>
0613010 Alto Manilva 0613020 Bajo Manilva	-

**5. Observaciones**

**Calahonda**

**1. Identificación**

<b>Nombre</b>	Calahonda	<b>Código</b>	ES6170030
<b>Región biogeográfica</b>	Mediterránea		
<b>Figuras de la Red Natura 2000</b>	LIC		
<b>Figuras de protección adicionales</b>			

**2. Localización**

<b>Coordenadas Centr.</b>	<b>UTM X</b>	347.181	<b>Y</b>	4.039.010	<b>Huso</b>	30
<b>Altitud (m.s.n.m)</b>	<b>Máx.</b>	16,00	<b>Media</b>	-10,00	<b>Mín.</b>	-23,00
<b>Superficie (km<sup>2</sup>)</b>	10,9	<b>Superficie en demarcación (km<sup>2</sup>)</b>			10,90	
<b>Provincias</b>	Málaga					
<b>Municipios</b>	Mijas					

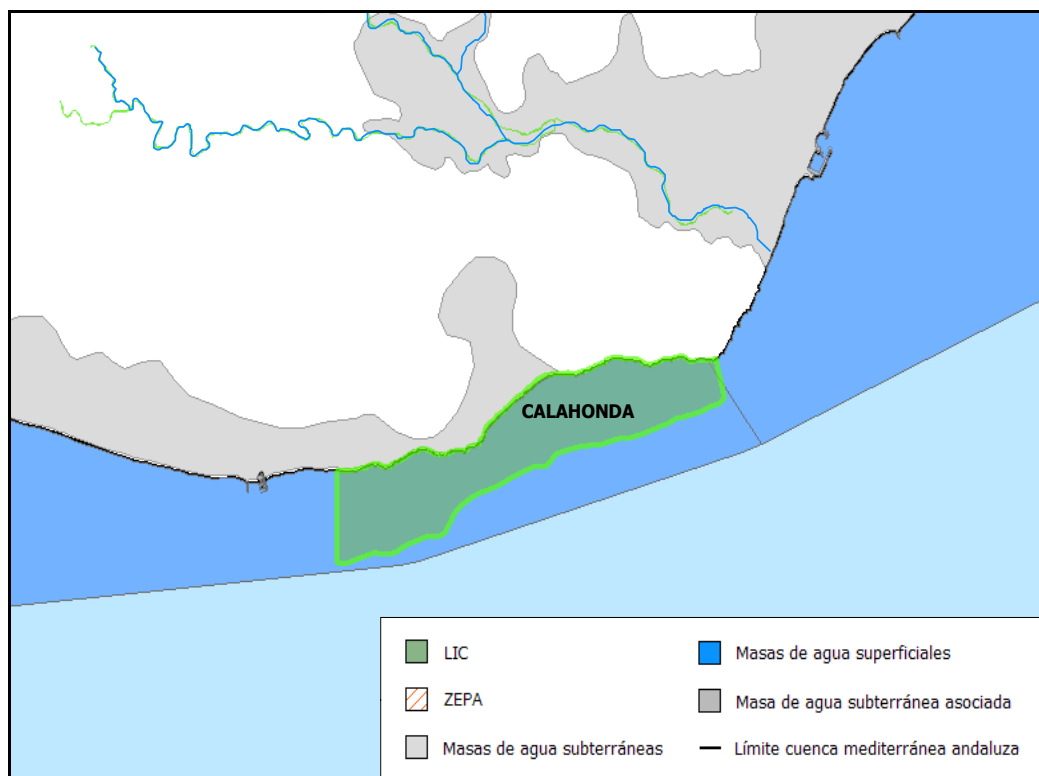

<b>3. Ecología</b>	
<b>Hábitat prioritarios asociados</b>	
<b>Código y Descripción</b>	
-	
<b>Hábitat relacionados con el medio hídrico</b>	
<b>Código y Descripción</b>	
1210 Vegetación anual sobre desechos marinos acumulados 2230 Dunas con céspedes del Malcomietalia	
<b>Especies relacionadas con el medio hídrico anexo II de la Directiva 92/43/CEE</b>	
Nombre científico	Nombre común
Tursiops truncatus Caretta caretta	Delfín mular Tortuga boba
<b>Otras especies incluidas en el anexo II de la Directiva 92/43/CEE</b>	
Nombre científico	Nombre común
-	-

**4. Masas de agua asociadas**

Superficiales	Subterráneas
610007 Desembocadura del Guadiaro - Punta de Calaburra	060.040 Marbella - Estepona

**5. Observaciones**

Calidad e importancia:

Presencia de praderas de Posidonia oceanica. Estas praderas son importantes por estar situadas al borde de la distribución natural del hábitat.

Otras observaciones:

Existen 1072,64 ha de "Zonas marinas costeras. Brazos de mar" como hábitat relacionado con el medio hídrico litoral.

**Río Guadiaro**

**1. Identificación**

<b>Nombre</b>	Río Guadiaro	<b>Código</b>	ES6170031
<b>Región biogeográfica</b>	Mediterránea		
<b>Figuras de la Red Natura 2000</b>	LIC		
<b>Figuras de protección adicionales</b>			

**2. Localización**

<b>Coordenadas Centr.</b>	<b>UTM X</b>	292.486	<b>Y</b>	4.054.003	<b>Huso</b>	30
<b>Altitud (m.s.n.m)</b>	<b>Máx.</b>	380,00	<b>Media</b>	367,00	<b>Mín.</b>	337,00
<b>Superficie (km<sup>2</sup>)</b>	0,1	<b>Superficie en demarcación (km<sup>2</sup>)</b>			0,10	
<b>Provincias</b>	Málaga					
<b>Municipios</b>	Benadalid, Benalauria, Cortes de la Frontera, Jimera de Líbar					

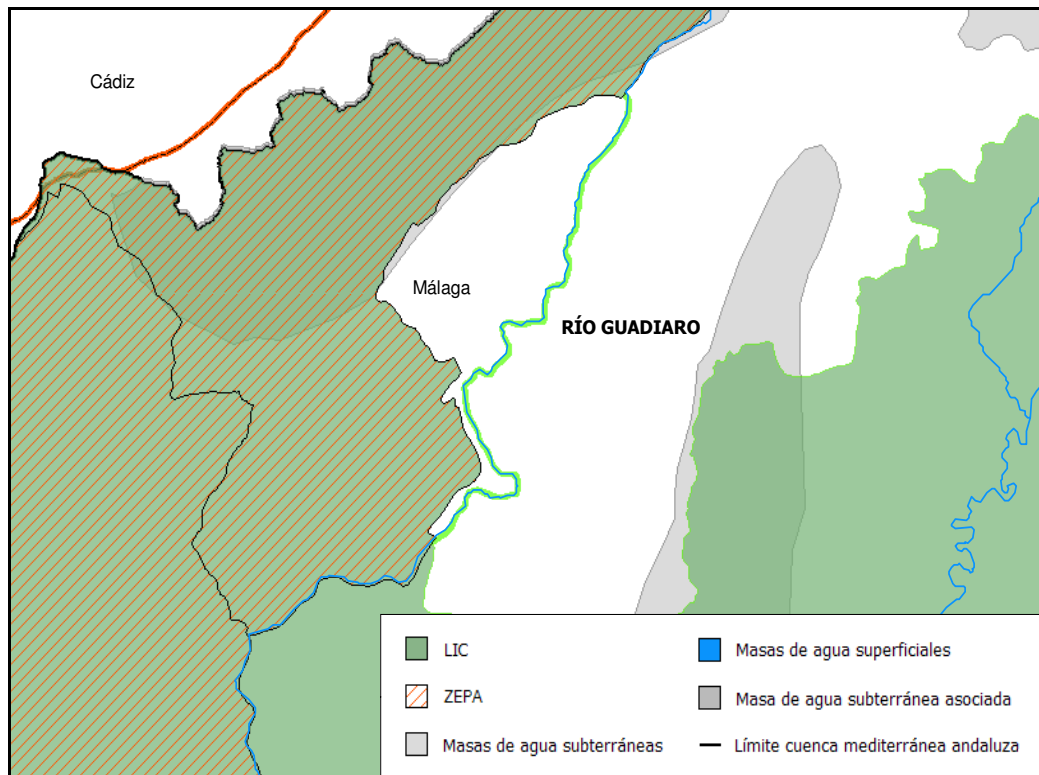



<b>3. Ecología</b>	
<b>Hábitat prioritarios asociados</b>	
<b>Código y Descripción</b>	
-	
<b>Hábitat relacionados con el medio hídrico</b>	
<b>Código y Descripción</b>	
91B0 Fresnedas termófilas de <i>Fraxinus angustifolia</i> 92A0 Bosques galería de <i>Salix alba</i> y <i>Populus alba</i>	
<b>Especies relacionadas con el medio hídrico anexo II de la Directiva 92/43/CEE</b>	
Nombre científico	Nombre común
Chondrostoma polylepis Cobitis taenia	Boga de río Colmilleja
<b>Otras especies incluidas en el anexo II de la Directiva 92/43/CEE</b>	
Nombre científico	Nombre común
-	-

**4. Masas de agua asociadas**

Superficiales	Subterráneas
0612030 Guadiaro Montejaque - Cortes	-

**5. Observaciones**

**Sierra Blanquilla**

**1. Identificación**

<b>Nombre</b>	Sierra Blanquilla	<b>Código</b>	ES6170032
<b>Región biogeográfica</b>	Mediterránea		
<b>Figuras de la Red Natura 2000</b>	LIC		
<b>Figuras de protección adicionales</b>			

**2. Localización**

<b>Coordenadas Centr.</b>	<b>UTM X</b>	320.947	<b>Y</b>	4.073.277	<b>Huso</b>	30
<b>Altitud (m.s.n.m)</b>	<b>Máx.</b>	1.389,00	<b>Media</b>	1.055,00	<b>Mín.</b>	704,00
<b>Superficie (km<sup>2</sup>)</b>	14,4	<b>Superficie en demarcación (km<sup>2</sup>)</b>			14,40	
<b>Provincias</b>	Málaga					
<b>Municipios</b>	El Burgo					

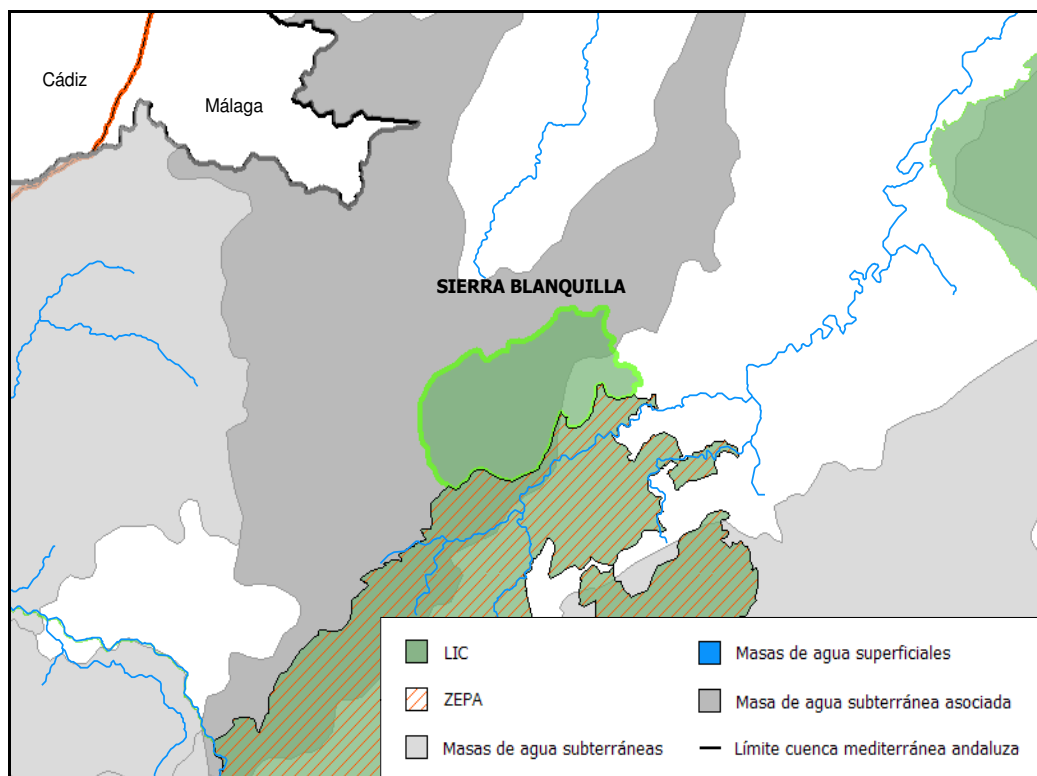

<b>3. Ecología</b>	
<b>Hábitat prioritarios asociados</b>	
<b>Código y Descripción</b>	
6220 Zonas subestépicas de gramíneas y anuales del Thero-Brachypodietea	
<b>Hábitat relacionados con el medio hídrico</b>	
<b>Código y Descripción</b>	
-	
<b>Especies relacionadas con el medio hídrico anexo II de la Directiva 92/43/CEE</b>	
<b>Nombre científico</b>	<b>Nombre común</b>
-	-
<b>Otras especies incluidas en el anexo II de la Directiva 92/43/CEE</b>	
<b>Nombre científico</b>	<b>Nombre común</b>
-	-

**4. Masas de agua asociadas**

Superficiales	Subterráneas
-	060.043 Sierra Hidalga - Merinos - Blanquilla

**5. Observaciones**

**Ríos Guadalhorce, Fahalas y Pereilas**

**1. Identificación**

<b>Nombre</b>	Ríos Guadalhorce, Fahalas y Pereilas	<b>Código</b>	ES6170033
<b>Región biogeográfica</b>	Mediterránea		
<b>Figuras de la Red Natura 2000</b>	LIC		
<b>Figuras de protección adicionales</b>			

**2. Localización**

<b>Coordenadas Centr.</b>	<b>UTM X</b>	348.085	<b>Y</b>	4.068.401	<b>Huso</b>	30
<b>Altitud (m.s.n.m)</b>	<b>Máx.</b>	252,00	<b>Media</b>	89,00	<b>Mín.</b>	22,00
<b>Superficie (km<sup>2</sup>)</b>	0,8	<b>Superficie en demarcación (km<sup>2</sup>)</b>			0,80	
<b>Provincias</b>	Málaga					
<b>Municipios</b>	Alhaurín el Grande, Álora, Cártama, Coín, Pizarra					

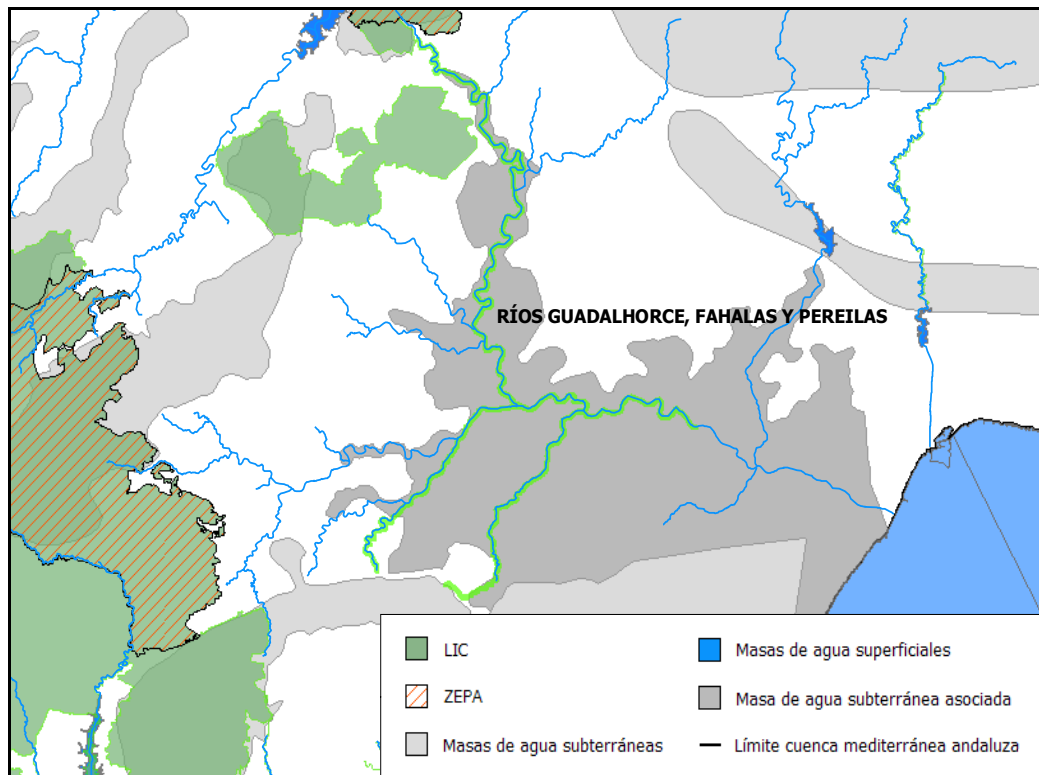

<b>3. Ecología</b>	
<b>Hábitat prioritarios asociados</b>	
<b>Código y Descripción</b>	
-	
<b>Hábitat relacionados con el medio hídrico</b>	
<b>Código y Descripción</b>	
92A0 Bosques galería de Salix alba y Populus alba 92D0 Galerías y matorrales ribereños termomediterráneos (Nerio-Tamaricetea y Securinegion tinctoriae)	
<b>Especies relacionadas con el medio hídrico anexo II de la Directiva 92/43/CEE</b>	
Nombre científico	Nombre común
Chondrostoma polylepis Cobitis taenia	Boga de río Colmilleja
<b>Otras especies incluidas en el anexo II de la Directiva 92/43/CEE</b>	
Nombre científico	Nombre común
-	-

**4. Masas de agua asociadas**

Superficiales	Subterráneas
0614140B Pereilas 0614140C Bajo Grande del Guadalhorce 0614150A Guadalhorce entre Tajo de la Encantada y Jévar 0614150B Guadalhorce entre Jévar y Grande 0614160 Fahala 0614210 Bajo Guadalhorce	060.037 Bajo Guadalhorce

**5. Observaciones**



**Río Guadalevín**

**1. Identificación**

<b>Nombre</b>	Río Guadalevín	<b>Código</b>	ES6170034
<b>Región biogeográfica</b>	Mediterránea		
<b>Figuras de la Red Natura 2000</b>	LIC		
<b>Figuras de protección adicionales</b>			

**2. Localización**

<b>Coordenadas Centr.</b>	<b>UTM X</b>	308.155	<b>Y</b>	4.067.833	<b>Huso</b>	30
<b>Altitud (m.s.n.m)</b>	<b>Máx.</b>	775,00	<b>Media</b>	606,00	<b>Mín.</b>	460,00
<b>Superficie (km<sup>2</sup>)</b>	0,1	<b>Superficie en demarcación (km<sup>2</sup>)</b>			0,10	
<b>Provincias</b>	Málaga					
<b>Municipios</b>	Ronda					

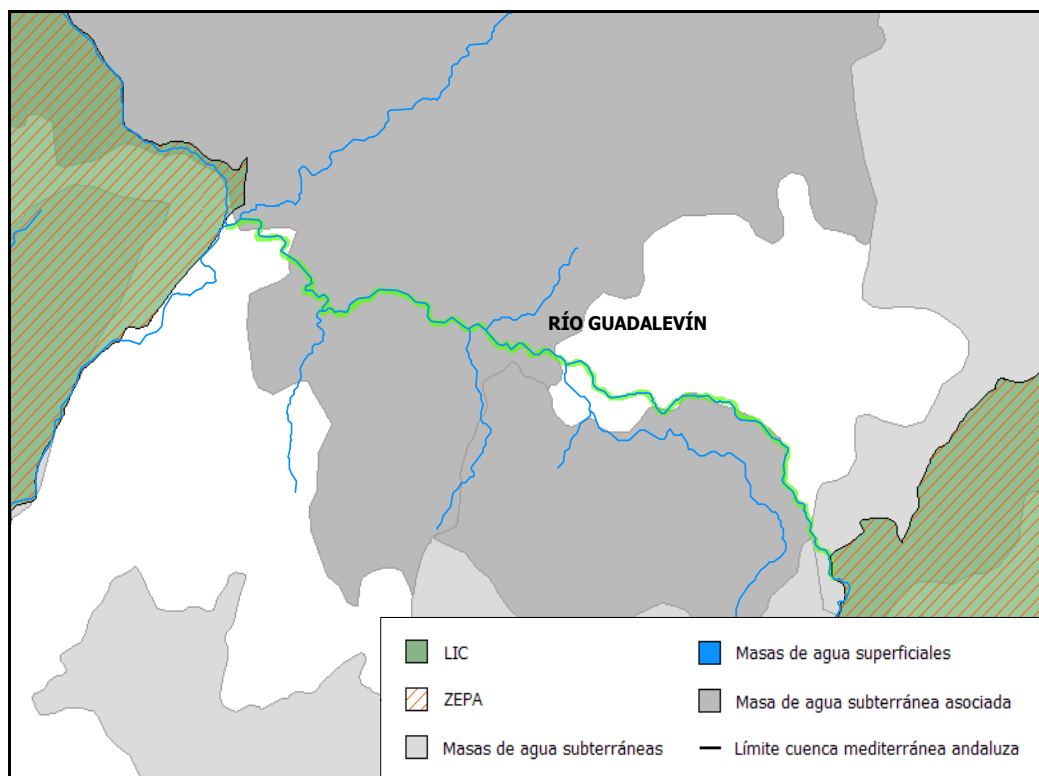

<b>3. Ecología</b>	
<b>Hábitat prioritarios asociados</b>	
<b>Código y Descripción</b>	
-	
<b>Hábitat relacionados con el medio hídrico</b>	
<b>Código y Descripción</b>	
92A0 Bosques galería de Salix alba y Populus alba 92D0 Galerías y matorrales ribereños termomediterráneos (Nerio-Tamaricetea y Securinegion tinctoriae)	
<b>Especies relacionadas con el medio hídrico anexo II de la Directiva 92/43/CEE</b>	
Nombre científico	Nombre común
Lutra lutra	Nutria
<b>Otras especies incluidas en el anexo II de la Directiva 92/43/CEE</b>	
Nombre científico	Nombre común
-	-

**4. Masas de agua asociadas**

<b>Superficiales</b>	<b>Subterráneas</b>
0612010A Alto Guadalevín 0612010B Cabecera Guadiaro	060.042 Depresión de Ronda 060.043 Sierra Hidalga-Merinos-Blanquilla 060.048 Dolomías de Ronda

**5. Observaciones**

**Fondos marinos de la bahía de Estepona**

**1. Identificación**

<b>Nombre</b>	Fondos marinos de la bahía de Estepona	<b>Código</b>	ES6170036
<b>Región biogeográfica</b>	Mediterránea		
<b>Figuras de la Red Natura 2000</b>	LIC		
<b>Figuras de protección adicionales</b>			

**2. Localización**

<b>Coordenadas Centr.</b>	<b>UTM X</b>	308.607	<b>Y</b>	4.032.312	<b>Huso</b>	30
<b>Altitud (m.s.n.m)</b>	<b>Máx.</b>	0,00	<b>Media</b>	-21,00	<b>Mín.</b>	-52,00
<b>Superficie (km<sup>2</sup>)</b>	5,5	<b>Superficie en demarcación (km<sup>2</sup>)</b>			5,50	
<b>Provincias</b>	Málaga					
<b>Municipios</b>	Estepona					



**3. Ecología**

**Hábitat prioritarios asociados**

<b>Código y Descripción</b>
1120 Praderas de Posidonia (Posidonium oceanicae)

**Hábitat relacionados con el medio hídrico**

<b>Código y Descripción</b>
1120 Praderas de Posidonia (Posidonium oceanicae)

<b>Especies relacionadas con el medio hídrico anexo II de la Directiva 92/43/CEE</b>	
<b>Nombre científico</b>	<b>Nombre común</b>
-	-

<b>Otras especies incluidas en el anexo II de la Directiva 92/43/CEE</b>	
<b>Nombre científico</b>	<b>Nombre común</b>
-	-

**4. Masas de agua asociadas**

Superficiales	Subterráneas
610007 Desembocadura del Guadiaro - Punta de Calaburra	-

**5. Observaciones**

Calidad e importancia:

Fondos marinos con presencia de praderas de fanerógamas marinas (Posidonia oceanica). Este espacio es muy importante por estar estas praderas situadas al borde de su área de distribución natural.

Otras observaciones:

Existen 552,56 ha de "Zonas marinas costeras. Brazos de mar" como hábitat relacionado con el medio hídrico litoral.

**El Saladillo - Punta de Baños**

**1. Identificación**

<b>Nombre</b>	El Saladillo - Punta de Baños	<b>Código</b>	ES6170037
<b>Región biogeográfica</b>	Mediterránea		
<b>Figuras de la Red Natura 2000</b>	LIC		
<b>Figuras de protección adicionales</b>			

**2. Localización**

<b>Coordenadas Centr.</b>	<b>UTM X</b>	318.185	<b>Y</b>	4.035.593	<b>Huso</b>	30
<b>Altitud (m.s.n.m)</b>	<b>Máx.</b>	0,00	<b>Media</b>	0,00	<b>Mín.</b>	0,00
<b>Superficie (km<sup>2</sup>)</b>	17,5	<b>Superficie en demarcación (km<sup>2</sup>)</b>		16,10		
<b>Provincias</b>	Málaga					
<b>Municipios</b>	Estepona					

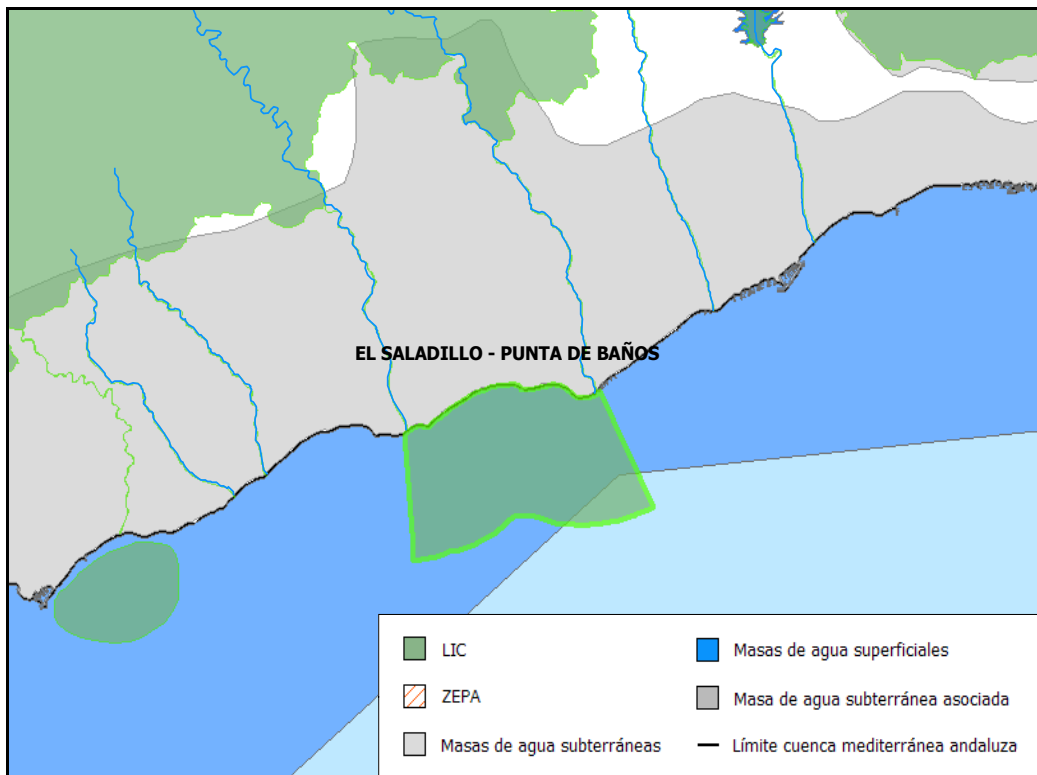

<b>3. Ecología</b>	
<b>Hábitat prioritarios asociados</b>	
<b>Código y Descripción</b>	
1120 Praderas de Posidonia (Posidonium oceanicae)	
<b>Hábitat relacionados con el medio hídrico</b>	
<b>Código y Descripción</b>	
1120 Praderas de Posidonia (Posidonium oceanicae)	
<b>Especies relacionadas con el medio hídrico anexo II de la Directiva 92/43/CEE</b>	
Nombre científico	Nombre común
-	-
<b>Otras especies incluidas en el anexo II de la Directiva 92/43/CEE</b>	
Nombre científico	Nombre común
-	-



**4. Masas de agua asociadas**

Superficiales	Subterráneas
610007 Desembocadura del Guadiaro - Punta de Calaburra	-

**5. Observaciones**

Calidad e importancia:  
 Importante para la conservación y recuperación del hábitat 1120 en el litoral mediterráneo andaluz.

Otras observaciones:  
 Existen 1.755,40 ha de "Zonas marinas costeras. Brazos de mar" como hábitat relacionado con el medio hídrico litoral.



**Unión Europea**

Fondo Europeo  
de Desarrollo Regional



**JUNTA DE ANDALUCÍA**