aldea

PROGRAMA DE EDUCACIÓN AMBIENTAL
PARA LA COMUNIDAD EDUCATIVA

La Naturaleza y Tú

Propuesta de actividades

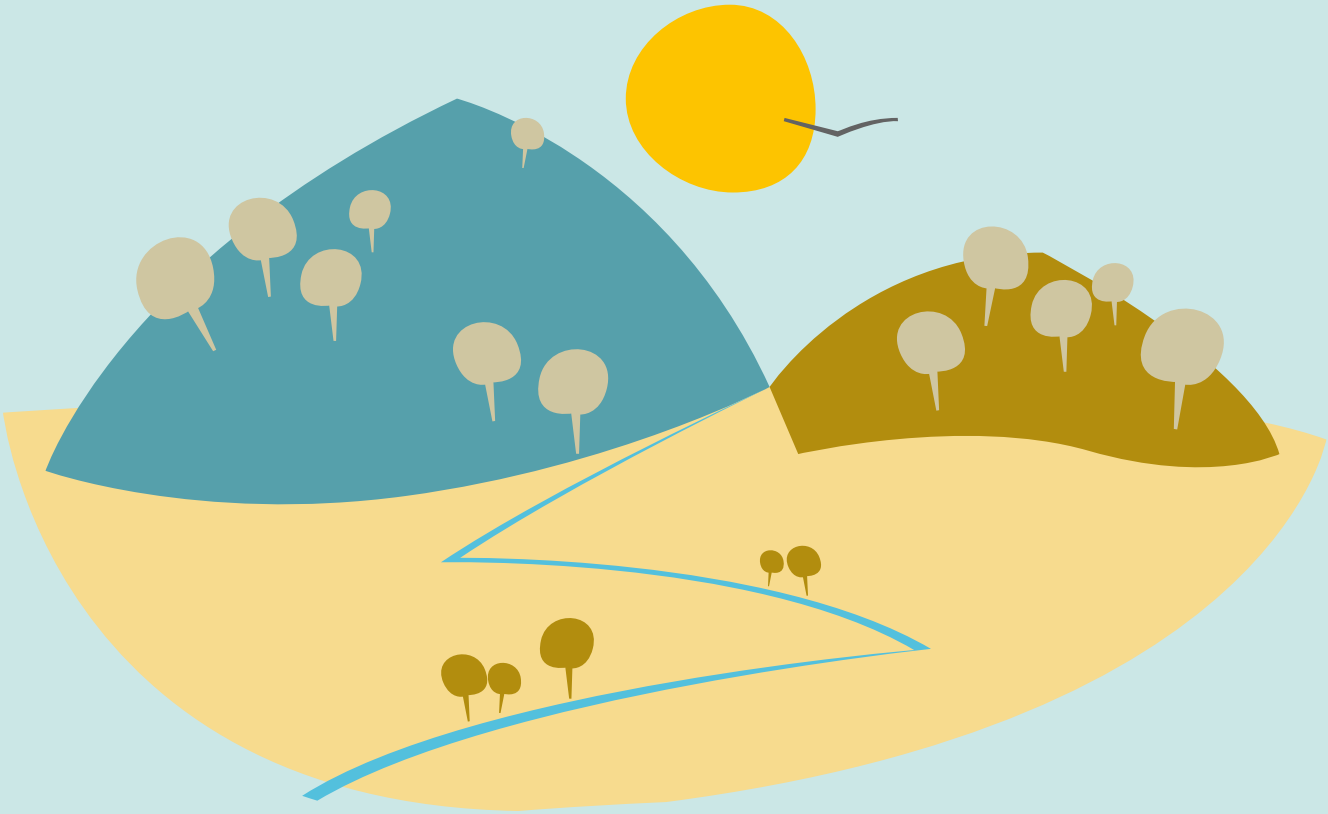

Nombre de la actividad

Plantas divertidas de Sierra Nevada

Áreas curriculares

Áreas relacionadas Educación Primaria y Secundaria

- Ciencias del medio natural, social y cultural.
- Educación física.
- Ciencias sociales, geográficas e historia

Competencias claves

Descubrir la riqueza medioambiental del entorno inmediato. Conocimiento de la realidad próxima a partir de la flora y Sierra Nevada. Fomentar los comportamientos de respeto y atención de la naturaleza.

Nivel educativo

- *Educación infantil*
- *1er ciclo de primaria*

Esquema de desarrollo de la actividad

Conocer las plantas de Sierra Nevada

Investigación en el Centro de Visitantes

- Peculiaridades de Sierra Nevada

- Plantas más típicas

- Peligros sobre las plantas

Salida al Jardín Botánico de La Cortijuela

Actividades complementarias

Visita al Jardines Botánicos y realizar talleres de usos de plantas tradicionales.

Planteamiento general

El taller de las Plantas Divertidas es una propuesta en la que se pretende trabajar con los niños y niñas, una manera de aprender y conocer el mundo de las plantas y sus adaptaciones a la alta montaña de una manera divertida y amena. Se busca con este tipo de actividad ante todo que los más pequeños se relacionen, compartan un espacio y se diviertan en compañía de más niños y niñas, para que juntos descubran las plantas de Sierra Nevada a través de los recursos naturales que nos ofrece el Jardín Botánico de La Cortijuela, de esta forma, a la vez que aprenden y descubren el mundo de las plantas, reconocen los valores y los recursos que Sierra Nevada posee.

Proceso paso a paso

Actividad 1 . Investigación en el aula

Conoce el Centro de visitantes el Dornajo. Llegada al Centro. Recepción de los visitantes y pequeña introducción a Sierra Nevada.

Visita guiada al Centro.

Actividad 2 . Visita al campo

Visita guiada al Espacio Natural de Sierra Nevada, recorrido interpretado por el sendero del Jardín Botánico de Hoya de La Cortijuela. Se conocerán las plantas más importantes, representativas y aquellas con ciertas peculiaridades de Sierra Nevada en un

Ideas para la acción

Visitar distintos jardines botánicos, realizar un herbario de las plantas más típicas, cultivar un huerto de aromáticas en el cole.

Materiales necesarios

Fichas de los árboles y arbustos, lápices de colores, algodón y pegamento,

Preguntas para dinamizar

¿Qué plantas o árboles conocéis?

¿Los pinos están siempre verdes?
¿Se pueden recolectar todas las plantas que vemos?

Qué entiendes por...?

Planta aromática, hoja caduca, plantas de alta montaña

Otras actividades

Visita al Jardines Botánicos y talleres de usos tradicionales de las plantas.

Información complementaria
(recursos digitales)

Estación ornitológica de Padul: www.estacionornitologicadepadul.org
Centro de visitantes El Dornajo: www.facebook.com/CV.ElDornajoAND/

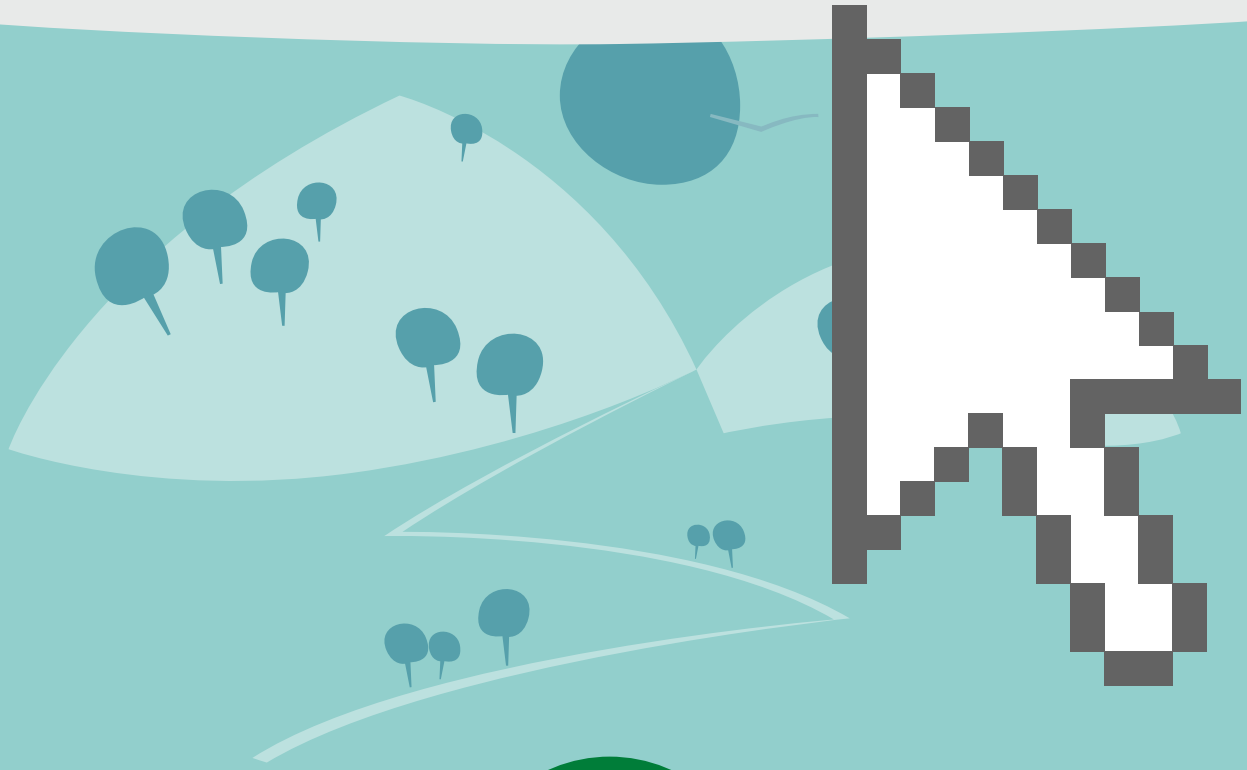

JUNTA DE ANDALUCIA
CONSEJERÍA DE EDUCACIÓN
CONSEJERÍA DE MEDIO AMBIENTE Y ORDENACIÓN DEL TERRITORIO