

# RESERVA DE LA BIOSFERA MARISMAS DEL ODIEL

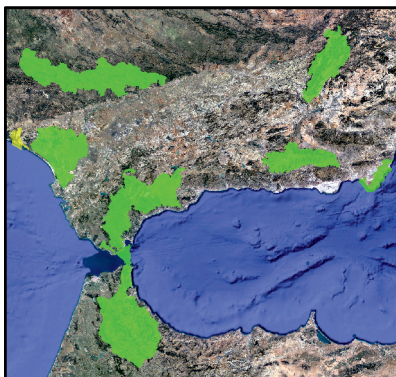
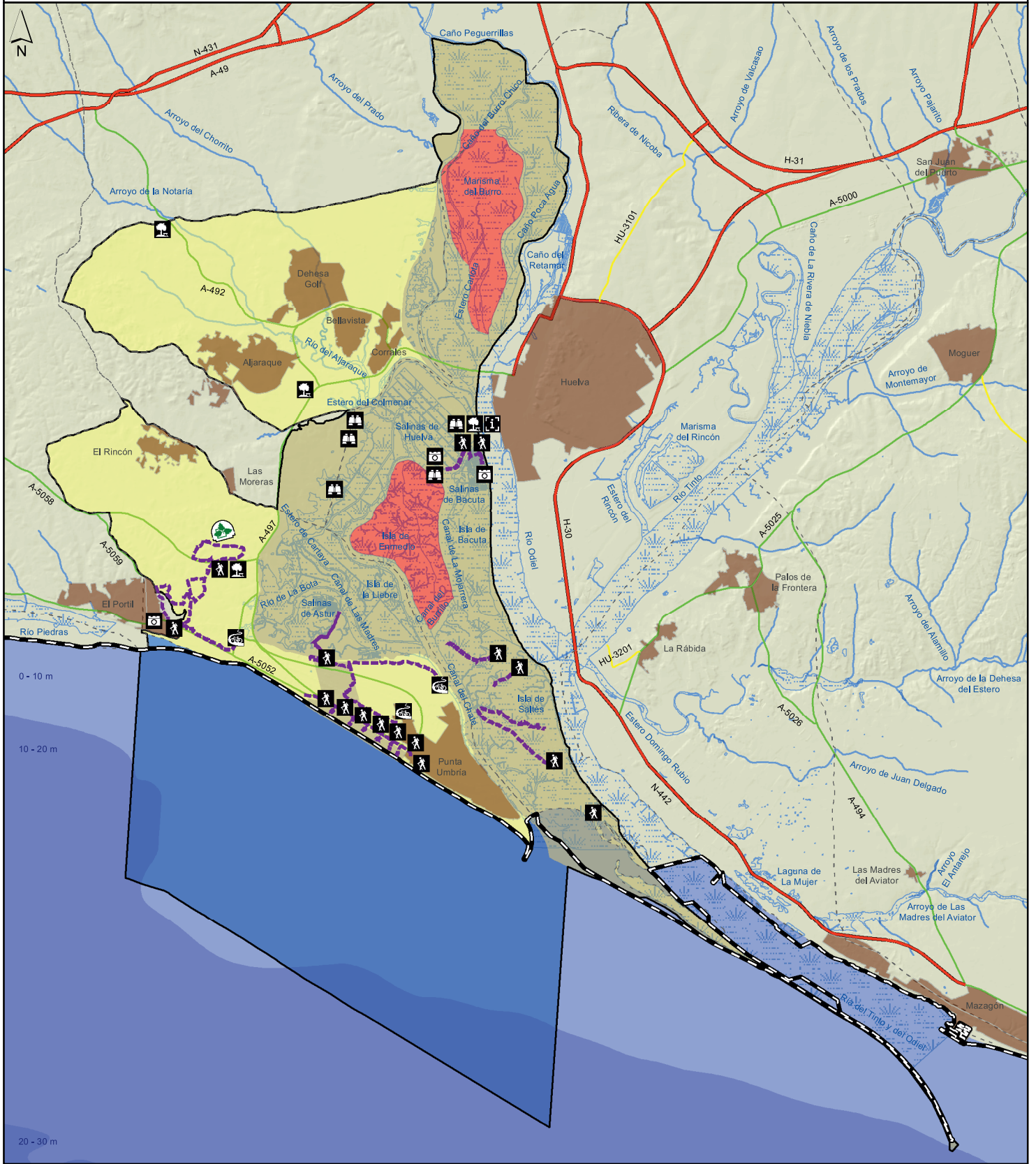

- Legenda**
- Límite provincial
  - Término municipal
  - Núcleos
  - Red hidrográfica
  - Aguas superficiales
  - Batimetría
  - Via estatal
  - Via autonómica
  - Via local
  - Ferrocarril
- Otras figuras de protección**
- Paraje Natural Marismas del Odiel
  - Paraje Natural Enebrales de Punta Umbría
  - Reserva Natural Marisma de El Burro
  - Reserva Natural Isla de Enmedio
  - Parque Periurbano La Norieta
  - Humedal RAMSAR
  - Espacio protegido Red Natura 2000

- Zonificación de la Reserva**
- RB Marismas del Odiel - 18.875 Ha
  - Zona terrestre núcleo - 1.051 Ha (5,6%)
  - Zona terrestre tampón - 5.699 Ha (30,2%)
  - Zona terrestre de transición - 5.696 Ha (30,18%)
  - Zona marina de transición - 6.429 Ha (34,02%)
- Equipamientos de Uso Público**
- Senderos
  - Área recreativa
  - Carril cicloturista
  - Centro de visitantes
  - Mirador
  - Observatorio
  - Sendero señalizado

**ESCALA 1:125.000**

0 1 2 3  
Kilómetros

Fecha: Enero 2020

Proyección UTM. Huso 30.  
Elipsoide GRS80 Datum ETRS89

**JUNTA DE ANDALUCÍA**  
CONSEJERÍA DE AGRICULTURA, GANADERÍA,  
PESCA Y DESARROLLO SOSTENIBLE