Caracterización climática [4]

ÁREAS GEOGRÁFICAS	Litoral Atlántico	Depresión del Guadalquivir	Sierra Morena	Litoral Mediterráneo (Gibraltar-Adra)	Litoral Mediterráneo y Sureste	Surco Intrabético	Sierras Béticas
TIPO DE CLIMA	Mediterráneo oceánico	Mediterráneo continental	Mediterráneo semiárido	Mediterráneo subtropical	Mediterráneo subdesértico	Continental mediterráneo	Mediterráneo de montaña
Temperatura media anual (ºC)	17-19	17-18	16-17	17-19	17-21	13-15	12-15
Precipitación media anual (mm)	500-700	500-700	600-800	400-900	< 300	300-600	400-1.000
Número de días de lluvia al año	75-85	75-100	75-100	50-75	< 50	60-80	60-100
Número de meses del periodo seco	4-5	4-5	3-4	4-5	6-8	4-5	3-4
Amplitud térmica anual (ºC)	10-16	18-20	18-20	13-15	13-16	17-20	16-20
Número de días con heladas	Libre	2-20	20-40	Libre	0-10	30-60	30-90

Desviaciones de precipitaciones totales y temperaturas medias en 2007 respecto a la media del periodo 1971-2000 [5]

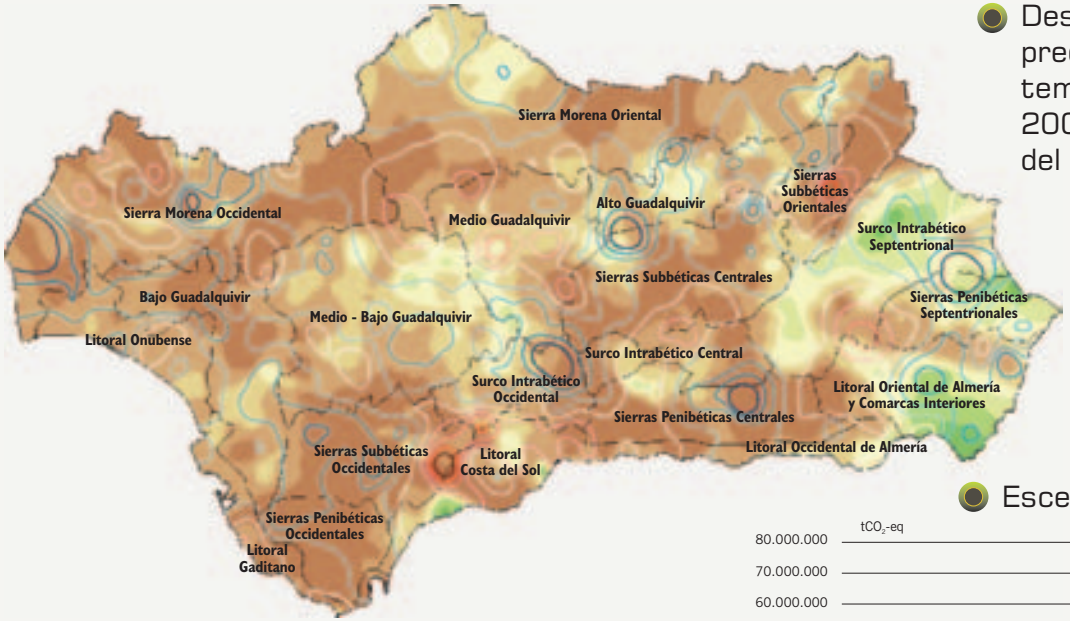

Escenarios emisiones GEI

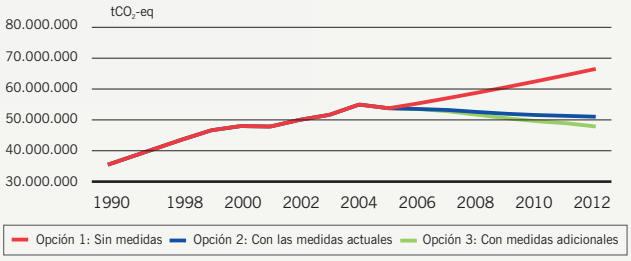

Niveles de riesgo de avenidas e inundaciones [6]

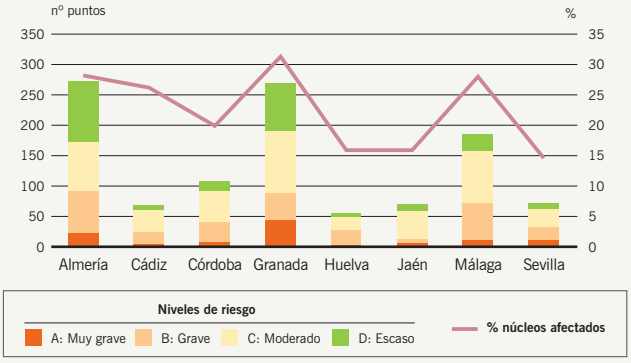

Andalucía: 1.099 puntos y el 24% de núcleos afectados

Actuaciones de defensa y encauzamiento de ríos en núcleos urbanos 2006

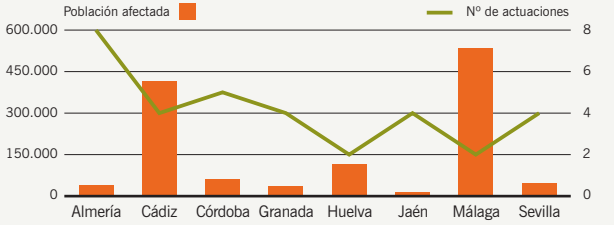

Andalucía: 33 actuaciones y población afectada de 1.263.399

Recursos hídricos 2007

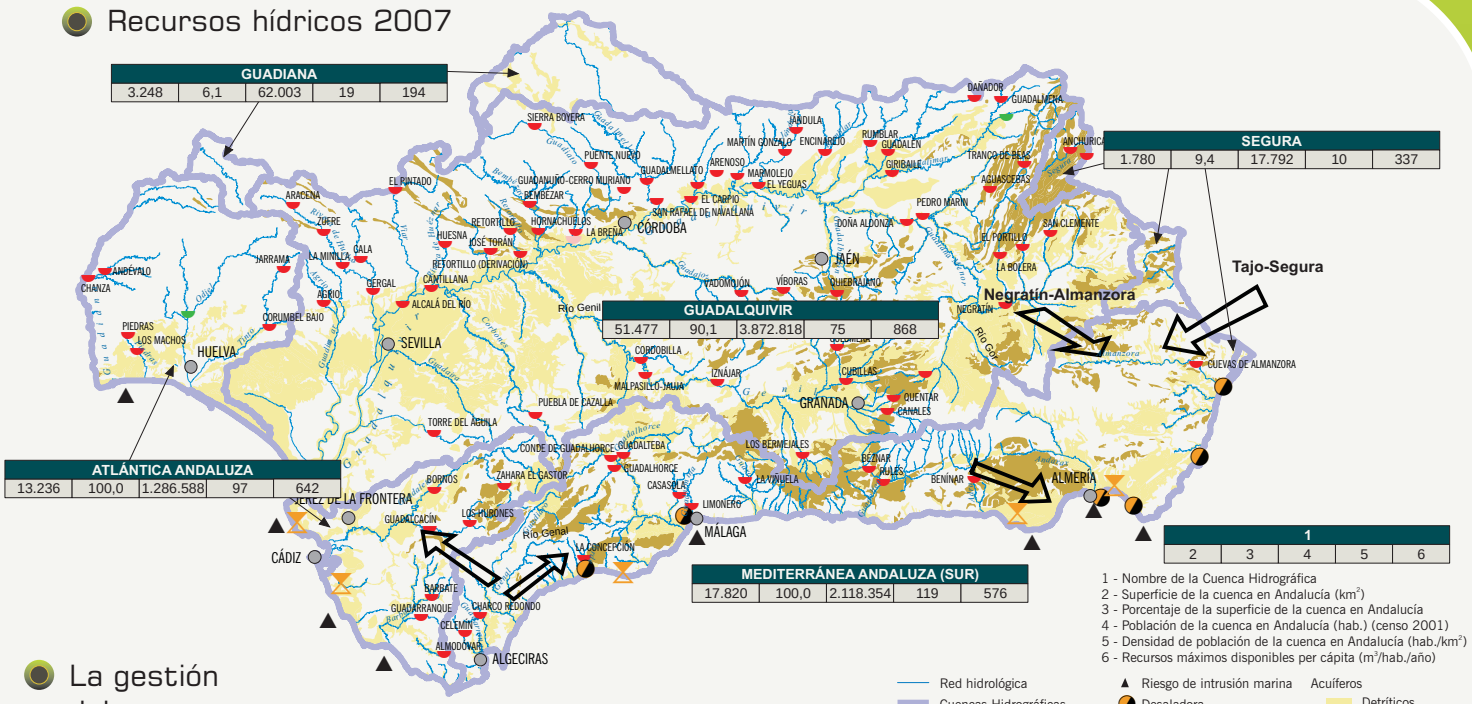

1 - Nombre de la Cuenca Hidrográfica
2 - Superficie de la cuenca en Andalucía (km²)
3 - Porcentaje de la superficie de la cuenca en Andalucía
4 - Población de la cuenca en Andalucía (hab.) (censo 2001)
5 - Densidad de población de la cuenca en Andalucía (hab./km²)
6 - Recursos máximos disponibles per cápita (m³/hab./año)

Red hidrológica
Cuencas Hidrográficas
Embalses existentes
Embalses en construcción
Embalses en estudio
Riesgo de intrusión marina
Desaladora
EDAR con reutilización
Trasvases actuales
Acuíferos
Detríticos
Carbonatados

La gestión del agua en Andalucía 2007

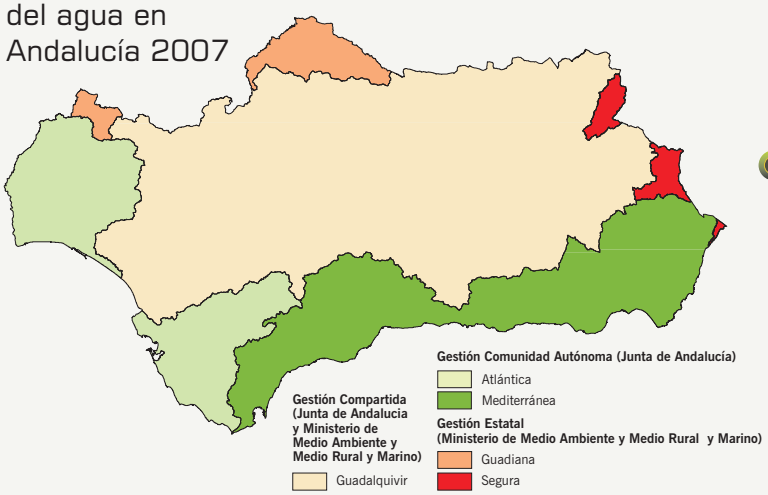

Demanda de agua para consumo urbano per cápita 2006

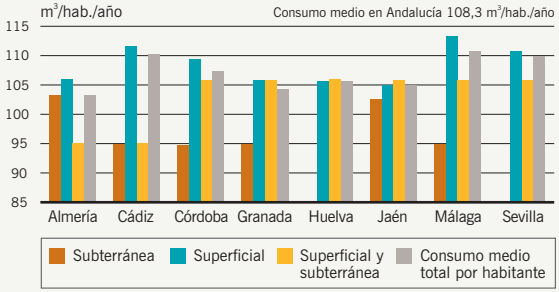

Agua embalsada por cuencas hidrográficas [7]

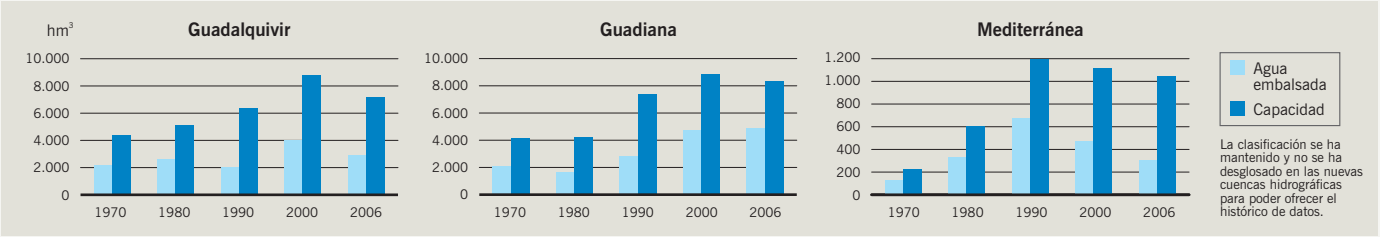

La clasificación se ha mantenido y no se ha desglosado en las nuevas cuencas hidrográficas para poder ofrecer el histórico de datos.