

# Los Cuentos de Pinsapín

El Origen de los Pinsapos

Cuento ilustrado para  
educación primaria



## **El Origen de los Pinsapos**

Cuento ilustrado para Educación Primaria

### **Edita:**

Consejería de Medio Ambiente y Ordenación del Territorio. Junta de Andalucía.

### **Idea, diseño original y textos:**

Tomás Rueda Gaona  
Mancomunidad de Municipios Sierra de las Nieves.

### **Adaptación de diseño original y maquetación:**

Jorge Chacón Lora

### **Ilustración:**

Juan Luis Ríos Palacios

### **Depósito Legal:**

SE 1409-2014

Los Cuentos de  
**P**insapín

El Origen de los Pinsapos

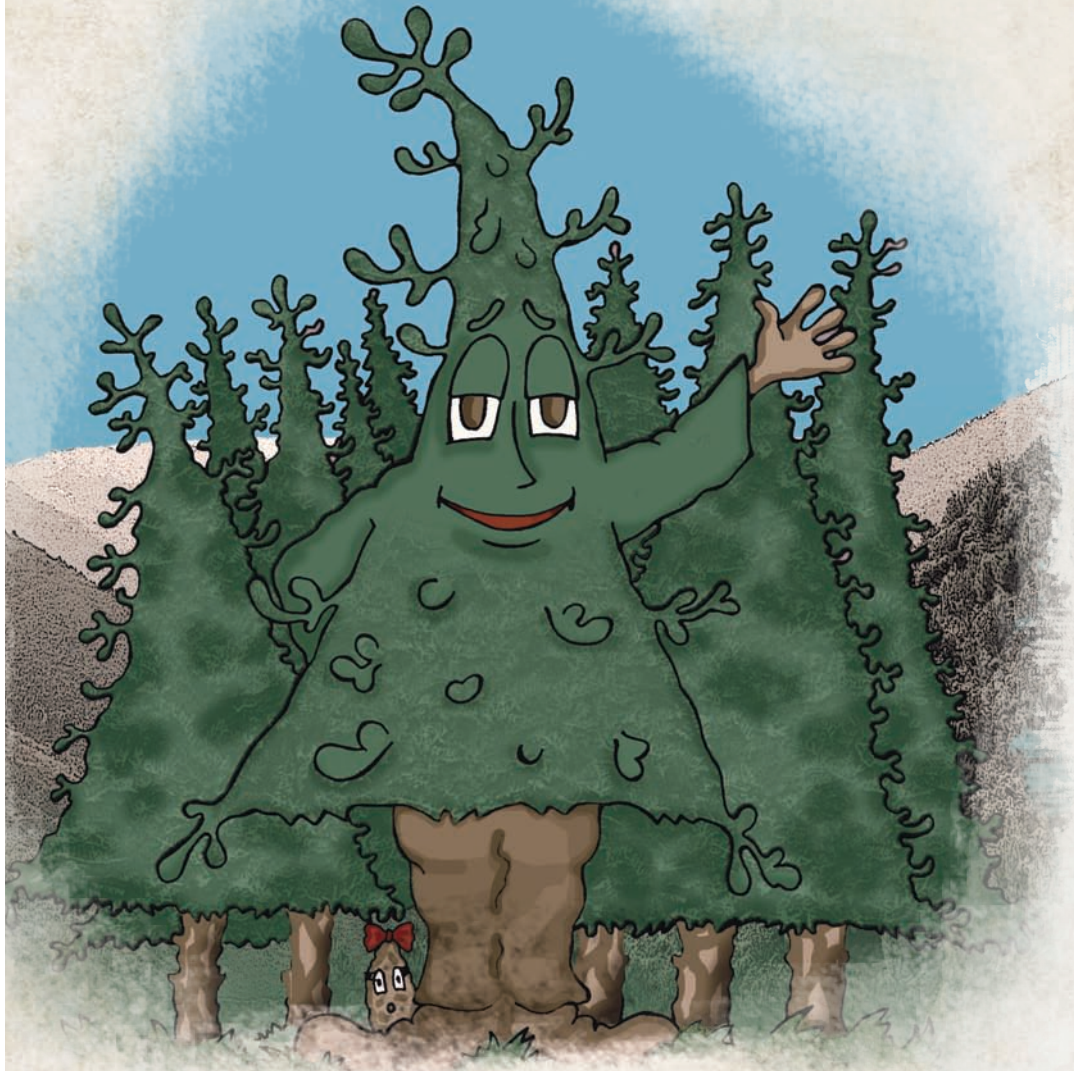

**H**ola niños y niñas; creo que casi todos ya me conocéis, pero por si alguien aún no ha oído hablar de mí me presento: soy **Pinsapín**, el pequeño pinsapo que quiere ser amiguito de todos vosotros y vosotras y que siempre tiene cosas bonitas que contaros de la Sierra donde vivo.

**E**l otro día fui a visitar a mi tatarabuelo, el Pinsapo de las Escalaretas, que es el pinsapo más viejo de la Sierra de las Nieves, y me contó una historia fantástica que quiero que conozcáis, se llama:

## “El origen de los Pinsapos”



Érase una vez, hace mucho, mucho tiempo, una tierra donde reinaba el **Señor del Frío** y en todas las montañas había nieve durante gran parte del año.



Casi todos los lugares estaban cubiertos de grandes y hermosos bosques de mis antepasados, los abetos ancestrales, ya que a todos los abetos nos gusta bastante el frío.

Los animales y plantas que vivían con ellos eran diferentes a los que hay aquí ahora, y todos estaban acostumbrados a vivir en un clima tan frío.

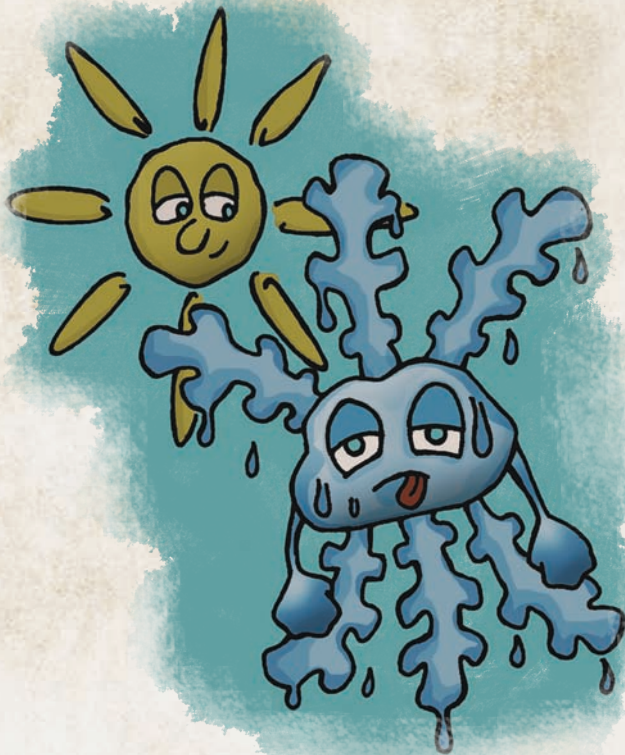

Sin embargo, de pronto, el clima empezó a cambiar: cada vez hacía más calor, la nieve se derretía pronto, el aire era más calentito, llovía menos en verano y no quedaba mucha agua para todos.

Entonces corrió la leyenda de que esos cambios eran malos, que el calor y la falta de agua convertirían a todos en bichos raros y plantas espinosas.

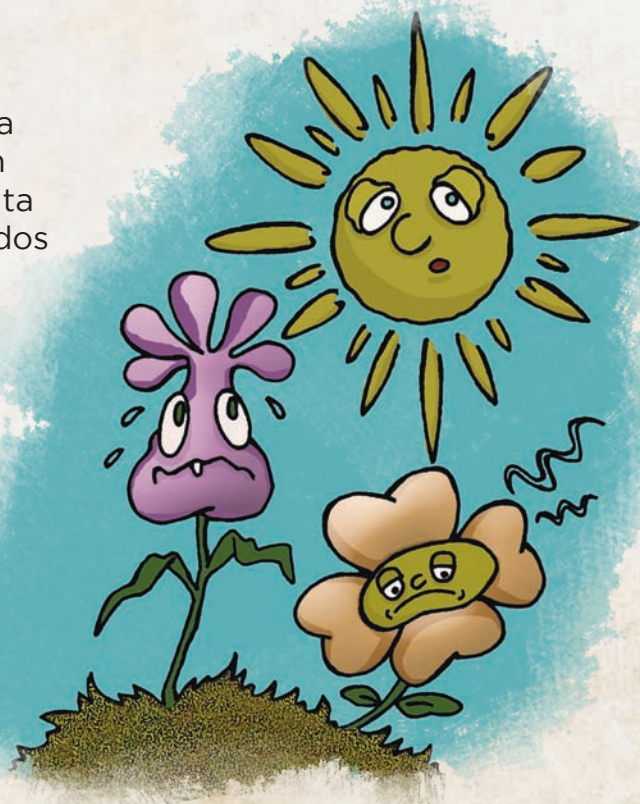

Casi nadie estaba preparado para aguantar estos cambios y todos se asustaron. Entonces, el Consejo de Ancianos del Bosque convocó una reunión urgente para buscar una solución.

Intentaron sujetar la nieve, pero al derretirse se escapaba. También quisieron estrujar las nubes para que lloviera más en el verano, pero no llegaban tan alto para atraparlas.

Al final decidieron que lo mejor era marcharse a las lejanas tierras del norte, donde seguía lloviendo y nevando en abundancia.





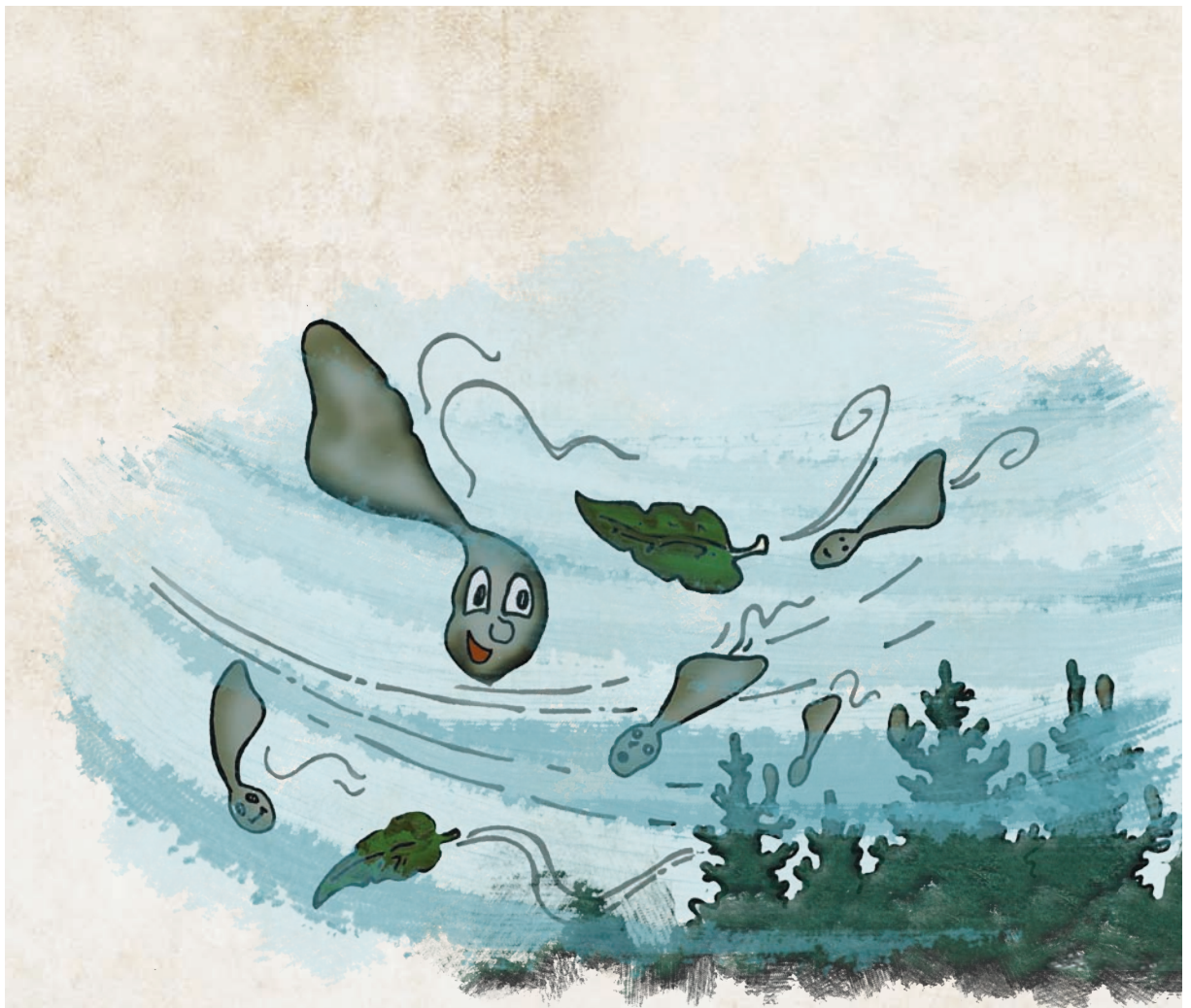

**L**os animales, como pueden moverse fácilmente, fueron los primeros en marcharse, pero las plantas, con sus raíces clavadas en el suelo, no podían andar y buscaron otros sistemas para desplazarse a través de sus semillas. Algunas pegaron las semillas en las plumas y los pelos de los animales para que ellos se las llevaran. Otras hablaron con el viento para que, cuando soplara fuerte hacia el norte, se llevara volando a las suyas.

**E**n poco tiempo todos iban marchándose. Pero cuando le llegó el turno de los abetos, mi tatarabuelo, que entonces era un pequeño abetito como yo y al que no habían dejado hablar en la reunión, se puso delante de toda su familia.

“¡¡ Yo no quiero irme de aquí!!”, - les dijo muy enfadado. “Casi todos se han rendido y han abandonado la tierra donde nacimos porque tienen miedo. Yo pienso quedarme aquí en Andalucía y pienso buscar el mejor lugar para que vivamos los abetos, donde caiga la nieve, haga fresquito y llueva bastante. Y cuando lo encuentre formaré allí un gran bosque.”





**E**ntonces, **Abietín**, que así se llamaba, pidió que **La Madre Naturaleza** le concediera un deseo:

- “Si tengo que convertirme en un bicho raro o una planta espinosa me da igual, pero quiero que mis raíces se transformen en pies para recorrer las montañas y encontrar el lugar adecuado para que mi familia se quede a vivir aquí”.

**La Madre Naturaleza** le dijo:

- “Como eres tan valiente te concederé el deseo que pides, pero sólo por un tiempo. En un año, tus patas volverán a ser raíces que se clavarán de nuevo en la tierra, estés donde estés, y si no encuentras el lugar adecuado, tú y tu familia moriréis y desapareceréis para siempre”.

**A**bietín convenció a su familia para que no enviaran sus semillas al norte con la ayuda del viento. Cuando él encontrara el lugar adecuado, volvería a recogerlas para llevarlas allí y fundar nuevos bosques.

Para hacer su viaje cargó un poco de nieve en el interior de sus ramas y logró convencer a los padres de sus mejores amigos para que les dejaran acompañarle, el pequeño **Búho**, que era muy listo y podía guiarle durante la noche y el pollo volantón del **Águila Real**, que era ya capaz de volar grandes distancias y divisarlo todo desde el cielo.





**B**úho sabía que en las montañas llovía más y el clima era más fresquito y por eso recorrieron todas las sierras que conocían.

Pasaron hambre y sed, y sobre todo mucho calor. Todos los lugares que visitaban tenían problemas. En unos hacía frío pero no llovía. En otros llovía bastante pero no hacía frío suficiente. En casi todos, el sol secaba demasiado el suelo y el aire.

Cuando casi no les quedaba tiempo y estaban desesperados, desde el cielo **Águila** avisó que había visto unas montañas preciosas y que podían ser el lugar que estaban buscando.

Cuando **Abietín** llegó, comprobó que era el sitio perfecto. Se trataba de unas montañas cercanas al mar de donde procedían la humedad y la lluvia. Eran tan altas, que en sus cumbres seguía nevando y haciendo el frío que gustaba a los abetos. Y además, el paisaje era precioso. Ese lugar todavía no tenía nombre pero se trataba de la **Sierra de Las Nieves**.



**S**in quedarse nada más que un ratito para asegurarse de que era el lugar adecuado, **Abietín** dejó al **Búho** y al **Águila** en la montaña para encontrar los mejores lugares donde sembrar las semillas y regresó rápido a buscar a su familia y recoger las semillas.

Cuando los encontró, las semillas estaban a punto de morir de calor, y sólo le quedaban dos días para que sus pies se convirtieran de nuevo en raíces. ¡Si no se daba prisa no llegaría a tiempo de volver a la maravillosa sierra para plantar las semillas !!. Entonces, **Abietín** no paró de correr hasta llegar de nuevo a la sierra con todas las semillas.





**M**ientras **Búho** y **Águila** le esperaban, exploraron el lugar hasta encontrar los mejores lugares donde plantar las semillas y cuando **Abietín** volvió, sembraron casi todas en las laderas más sombreadas y lluviosas y donde hacía más fresquito.

Además descubrieron otras sierras vecinas que también eran buen sitio para los abetos, se trataba de la **Sierra de Grazalema** y **Sierra Bermeja**, adonde el viento les ayudó a llevar algunas semillas.



Cuando Abetín terminó de plantar todas las semillas, buscó un sitio en la parte alta de la sierra, en una zona cercana a la cumbre y resguardada del viento desde donde divisar todo el horizonte y ver los nuevos bosques. Allí esperó hasta que sus pies se convirtieron de nuevo en raíces y se quedó allí para siempre.



Cuando llegó la primavera, casi todas las semillas brotaron y se convirtieron en pequeños abetitos.

La madre naturaleza, al ver que **Abietín** había sido tan valiente y había luchado tanto por quedarse en su tierra, fue a verle y le dijo:



- “Has demostrado tu valor y tu amor a esta tierra y por eso a ti y a toda tu familia os concederé tres dones”:

- Os haré fuertes para que os adaptéis bien a vivir en estas maravillosas sierras y formaréis hermosos bosques.

- Desde ahora os declaro una nueva especie que se llamará **El Pinsapo**, el Abeto Andaluz, y con el tiempo os convertiréis en una de las especies más importantes de Andalucía.



- Por último, cuando los pinsapos tengáis algo importante que hacer, podréis elegir a uno de vosotros para que sus raíces se conviertan en pies”.



**P**or eso queridos amigos, yo, **Pinsapín**, tataranieto del tataranieto de Abietín tengo estos pies, pues todos los pinsapos me han nombrado para que me haga amigo de los niños y niñas y os enseñe a amar y a proteger estos lugares maravillosos, la Sierra de las Nieves, Sierra Bermeja y Sierra de Grazalema, el hogar del **Pinsapo**, el abeto Andaluz.



# Actividades

## 1. RECUERDA Y CONTESTA

Después de haber leído el cuento, recuerda lo que pasa en él y contesta a estas preguntas.

¿Sobre qué trata la historia que le contó a Pinsapín su tatarabuelo, el Pinsapo de las Escalaretas?

.....  
.....  
.....

¿Qué sistemas utilizaron las plantas para desplazarse hacia el norte?

.....  
.....  
.....

¿Qué condiciones debía cumplir el sitio que buscaba Abietín para que vivieran los abetos y formaran un gran bosque?

.....  
.....  
.....

¿Cómo se llaman las tres sierras que encontró Abietín con buenas condiciones para plantar las semillas y formar los mayores bosques de pinsapos?

.....  
.....  
.....

¿Cuál fue el primero de los tres dones que concedió la Madre Naturaleza a toda la familia de Abietín por ser tan valiente y haber luchado por quedarse en su tierra?

.....  
.....  
.....

## 2. PIENSA Y LEE

Lee las preguntas siguientes y elige la respuesta correcta.

Pinsapín es un pequeño pinsapo de la Sierra de las Nieves que quiere:

- Que todos los abetos se llamen como él.
- Ser amiguito de los niños y niñas y contarles cosas del sitio donde vive.
- Tener la Sierra de las Nieves para él solo y que nadie le visite.

¿Por qué decidieron marcharse hacia el norte muchas plantas y animales que vivían aquí antes?

- Porque el norte es un lugar más divertido.
- Porque los obligó la Madre Naturaleza.
- Porque el clima cambió y no estaban preparados para la sequía y el calor.

¿Para qué pidió Abietín a la Madre Naturaleza que sus raíces se transformaran en pies?

- Para encontrar un lugar adecuado donde pudieran vivir los abetos.
- Para correr más rápido hacia el norte y salvarse del calor y la sequía.
- Para poder jugar con sus amigos y amigas.

En la Sierra de las Nieves Abietín sembró las semillas para formar grandes bosques de abetos, pero ¿a qué otras sierras vecinas enviaron también semillas con el viento?

- A la Sierra de los Filabres y a la Sierra de la Cortadera.
- A la Sierra de Grazalema y a Sierra Bermeja.
- A la Sierra de Despeñaperros y a Sierra Nevada.

Desde que Abietín consiguió que los abetos se quedaran a vivir en Andalucía, ¿cómo se le llamó a su nueva especie?

- Los Abietines, el abeto de grandes pies.
- El Abeto caluroso.
- El Pinsapo, el abeto Andaluz.

### 3. RECUERDA Y ORDENA

Lee las siguientes frases y ordénalas según se desarrolla la historia del Origen de los Pinsapos.

Frase nº

La mayoría de plantas y animales decidieron marcharse hacia el norte, donde llovía más y hacía más frío.

Frase nº

La Madre naturaleza concedió a estos abetos el don de poder adaptarse a vivir en este lugar y formar una nueva especie, el pinsapo.

Frase nº

Abietín buscó, con Búho y el Águila Real, un lugar adecuado para que vivieran los abetos.

Frase nº

Abietín pidió a su familia que no enviaran sus semillas porque él quería quedarse en Andalucía y formar grandes bosques de abetos aquí.

Frase nº

En Andalucía existía un clima donde predominaba el Señor del Frío y vivían los abetos ancestrales.

Frase nº

Sembraron las semillas en un precioso lugar que más tarde los hombre llamarían la Sierra de las Nieves.

Frase nº

El clima empezó a cambiar y cada vez hacía más calor y llovía menos.

Frase nº

Los animales y plantas que no pudieron marcharse cuando empezó a cambiar el clima se volvieron raros y espinosos para adaptarse al calor y la sequedad.



#### 4. RELACIONA PALABRAS

Relaciona las siguientes palabras con su significado mediante flechas de los colores adecuados:

Dispersar



Naturaleza



Cambio climático



Pinsapo



Adaptarse



Modificación del clima con respecto al historial climático de un lugar o de todo el planeta Tierra.



Conjunto, orden y disposición de todo lo que compone el universo.



Árbol del género de los abetos, de corteza blanquecina, hojas cortas y un poco punzantes y piñas derechas. Especie autóctona de algunas sierras de Málaga y Cádiz, y cuya mayor población se encuentra en la Sierra de las Nieves.



Acomodarse a diversas circunstancias y condiciones distintas a las de un estado original.



Separar y diseminar lo que estaba o solía estar reunido.

## 5. UTILIZA EL DICCIONARIO

Pon por orden alfabético las siguientes palabras y busca su definición en el diccionario.

Clima, Semilla, Ladera, Bosque, Norte, Sierra

..... :

.....  
.....  
.....

..... :

.....  
.....  
.....

..... :

.....  
.....  
.....

..... :

.....  
.....  
.....

..... :

.....  
.....  
.....

..... :

.....  
.....  
.....

## 6. FUGA DE LETRAS

A todas estas palabras del cuento se les ha caído letras por el fuerte viento que hace algunas veces en la Sierra de las Nieves. Menos mal que Abietín las ha recogido en un saco. Coloca las letras del saco en el lugar adecuado.

P\_nsa\_os

\_ie\_e

An\_alu\_ía

\_ier\_a

C\_i\_a

S\_mil\_a

\_ort\_

\_bie\_ín

B\_s\_ue

Ra\_ces

Mo\_ta\_as

L\_de\_as

A\_et\_

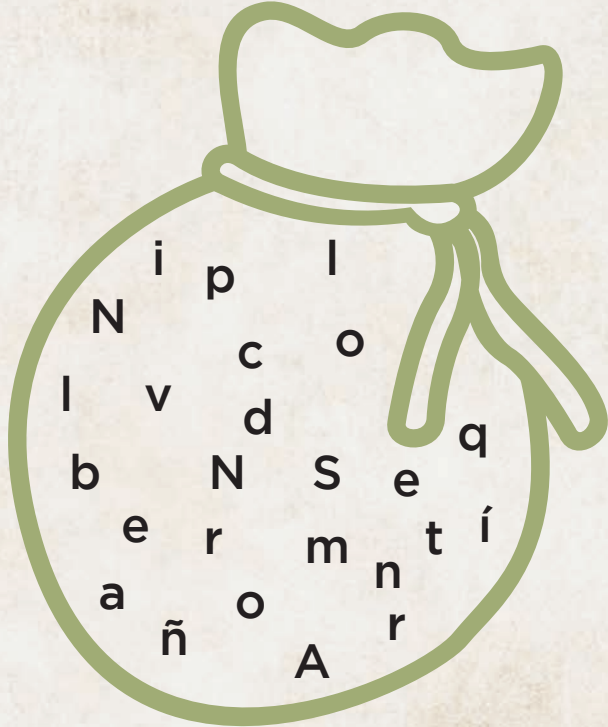

## 7. FAMILIA DE PALABRAS

Escribe tres palabras que pertenezcan a la misma familia de las siguientes:

- Planta .....
- Pinsapo .....
- Montaña .....
- Semilla .....
- Sombra .....
- Amigos .....

## 8. DIBUJA

Demuestra tus dotes de artista y haz un dibujo de las montañas con las cumbres nevadas, los bosques de pinsapos...



## 9. SOPA DE LETRAS

Encuentra en esta sopa de letras las siguientes palabras:

ABIETIN, PINSAPOS, ADAPTACIÓN, CLIMA,  
SEMILLA, VIENTO, NATURALEZA.

A	N	F	L	O	R	M	E	K	V	S	P
B	A	H	S	P	I	Z	Z	A	O	O	E
I	T	V	I	E	N	T	O	P	C	Ñ	Z
E	U	R	U	W	X	E	A	P	E	Z	E
T	R	B	L	A	S	S	K	J	F	R	S
I	A	L	D	F	N	A	C	U	H	A	E
N	L	Q	W	I	W	K	L	A	C	T	M
V	E	Y	P	I	N	O	I	N	O	A	I
Ñ	Z	J	M	Z	Q	Ñ	M	G	L	O	L
E	A	N	K	Z	P	R	A	E	V	T	L
A	D	A	P	T	A	C	I	O	N	A	A
U	S	E	E	P	I	P	E	D	U	G	P

## 10. DESCOMPONER PALABRAS

**Descomponer el siguiente texto separando primero en palabras y luego en sílabas:**

LaSierradelasNievesSierraBermejaysierradeGrazalemasonlugares maravillososdondevivenlospinsapos.lospinsaposprocedendeabeto sancestralesqueseadaptaronavivirenestassierrasyformaronunanue vasespecie.

En palabras:

.....  
.....  
.....  
.....

En sílabas:

.....  
.....  
.....  
.....

¿Cuántas frases hay?..... ¿Cuántas palabras?..... ¿Cuántas sílabas?.....

## 11. INVESTIGA. LA ADAPTACIÓN DE LOS PINSAPOS.

**Los pinsapos son abetos que se han adaptado a vivir en nuestro clima, sin embargo, no pueden vivir en cualquier lugar porque necesitan unas condiciones especiales.**

Averigua cuáles son estas condiciones:

.....  
.....  
.....

¿Se dan estas condiciones en nuestros pinsapares? .....

## 12. INVESTIGA. LA DISPERSIÓN DE LAS SEMILLAS

Las plantas por sí mismas no pueden desplazarse. Para ocupar otros lugares las plantas dispersan sus semillas.

Investiga y encuentra tres formas distintas que tengan las plantas para dispersar las semillas y explícalas.

1. ....  
.....  
.....  
.....

2. ....  
.....  
.....  
.....

3. ....  
.....  
.....  
.....

¿Cuál es el sistema que utilizan los pinsapos para dispersar sus piñones?

.....

Averigua cuáles son estas condiciones:

.....  
.....  
.....

### 13. SINÓNIMOS Y ANTÓNIMOS

Completa el siguiente cuadro colocando los sinónimos y antónimos de las siguientes palabras:

	Sinónimo	Antónimo
Valiente	.....	.....
Pequeño	.....	.....
Bonita	.....	.....
Diferente	.....	.....
Raro	.....	.....
Adecuado	.....	.....
Bastante	.....	.....

Modifica el sentido de la siguiente frase sustituyendo las palabras señaladas en negrita por sus antónimos.

El pinsapo de Las Escalaretas, que es el pinsapo más **joven** de la Sierra de las Nieves, contó a Pinsapín la **horrible** historia del Origen de los Pinsapos.

.....  
.....  
.....

Abietín era un **gran** abeto muy **cobarde** que emprendió un **fácil** viaje para encontrar el **peor** sitio donde podían vivir los abetos.

.....  
.....  
.....



## 14. ORDENAR VIÑETAS

Ordena estos dibujos, colocando un número del 1 al 6, según se desarrolla la historia que nos ha contado Pinsapín. Explica qué ocurre en cada uno de ellos.



.....  
.....  
.....



.....  
.....  
.....



.....  
.....  
.....



.....  
.....  
.....



.....  
.....  
.....



.....  
.....  
.....

## 15. CÁLCULO

Resuelve estos problemas escribiendo las operaciones que realices para ello:

Pinsapín es un pinsapo pequeño, ya que nació el 26 de abril de 2000. ¿Cuántos años tiene ahora Pinsapín?

.....

La madre de Pinsapín tiene 158 años más que él. ¿Sabrías calcular cuántos años tiene la madre de Pinsapín?

.....

La madre de Pinsapín suele producir unas 50 piñas cada año. Cada piña tiene dentro unos 75 piñones, que son las semillas de los pinsapos. ¿Podrías calcular cuántos piñones produce la madre de Pinsapín en un año? ¿y en 8 años?

.....

.....

En la Sierra de las Nieves hay aproximadamente 3.048 hectáreas de pinsapos, en la Sierra del Pinar de Grazalema unas 490 hectáreas y en los Reales de Sierra Bermeja unas 95 hectáreas. ¿Cuántas hectáreas de pinsapos hay en total? ¿Y cuántas hectáreas hay fuera de la Sierra de las Nieves? ¿Cuántas hectáreas de pinsapos hay más en la Sierra de las Nieves que en Grazalema?

.....

.....

.....

## 16. MENSAJES SECRETOS

Pinsapín y sus amigos han inventado dos sistemas para mandarse mensajes secretos.

El primero consiste en cambiar algunas letras por números. Mirando el siguiente mensaje deduce a qué letra corresponde cada número y descifralo para descubrir lo que dice.

Claves:      1 = ..... 2 = ..... 3 = ..... 4 = ..... 5 = .....

L2s p4ns5p2s s2n 3n2s 5rb2l1s m3y 1sp1c45l1s p2rqu1 v4v1n 1n m3y  
p2c2s l3g5r1s d1l m3nd2. L5 S4lrr5 d1 l5s N4l1v1s 1s 1l l3g5r d2nd1  
m5s p4ns5p2s v4v1n. L2s p4ns5p2s pr2c1d1n d1 3n2s 5b1t2s qu1  
v4v1n 5qu4 c2n 3n cl4m5 m5s fr42.

.....  
.....  
.....  
.....

**El Segundo sistema no sabemos en qué consiste. Sé un buen investigador y averígualo para poder descifrar el mensaje.**

pinsaPín requiere ser gomia de dosto los ñosni y ñasni de la rraSie  
de las vesNie y requie que cannozco los resgalu dedon venvi  
los possapin con chasmu traso tasplan y lesmania. trossoNo los  
nosmahu mosbede losgerterpo y tarfrudis de llose.

El segundo sistema de mensaje secreto consiste en: .....

.....

El mensaje secreto dice:

.....  
.....  
.....

## 17. DESCRIBIR

En la historia del Origen de los Pinsapos, hay tres intrépidos viajeros, Abietín, Búho y el pollo del Águila Real.

Ayudándote de los dibujos y de lo que conoces de ellos por el cuento, descríbelos tanto por sus características físicas como por otras características como su carácter, cualidades, etc.

Descripción física de Abietín:

.....  
.....  
.....

Descripción de otras características de Abietín:

.....  
.....

Descripción física de Búho:

.....  
.....  
.....

Descripción de otras características de Búho:

.....  
.....

Descripción física del Águila Real:

.....  
.....  
.....

Descripción de otras características de Águila Real:

.....  
.....

## 18. LETRAS INTRUSAS

A continuación recordamos algunos de los personajes de nuestra historia, pero entre sus nombres se han colado algunas letras intrusas.

Encuentra la letra intrusa y escribe correctamente el nombre de nuestros personajes.

	Personaje	Letra intrusa
Águila Reali	.....	.....
Pinasapín	.....	.....
Bútho	.....	.....
Pinsapon de las Escalaretas	.....	.....
Señor del Ferío	.....	.....
Madre Naturbaleza	.....	.....
Vienito	.....	.....

## 19. DESCOMPONER NÚMEROS

Descompón los números de las siguientes frases en decenas de millar, unidades de millar, centenas, decenas y unidades:

Hace 15.853 años los pinsapos ancestrales formaban grandes bosques por toda Andalucía ocupando una superficie de más de 19.528 hectáreas.

Hoy en día los pinsapos viven sólo en algunas montañas ocupando unas 3.750 hectáreas y prefieren las laderas sombreadas de una altitud de más de 789 metros sobre el nivel del mar.

Número	DM	UM	C	D	U
.....	.....	.....	.....	.....	.....
.....	.....	.....	.....	.....	.....
.....	.....	.....	.....	.....	.....
.....	.....	.....	.....	.....	.....

## 20. ÁRBOL GENEALÓGICO

Como hemos visto Pinsapín tiene una interesante historia de sus antepasados que le permite conocer cual es su origen y naturaleza y porque vive en la Sierra de las Nieves. Para conocer algo más de tus propios antepasados, intenta rellenar, con la ayuda de tu familia, este árbol genealógico tuyo.

Pide a tu familia que te cuenten cosas interesantes sobre ellos.

Tatarabuelos/as

Nombre .....
Apellidos .....
Nació en .....

Nombre .....
Apellidos .....
Nació en .....

Nombre .....
Apellidos .....
Nació en .....

Nombre .....
Apellidos .....
Nació en .....

Nombre .....
Apellidos .....
Nació en .....

Nombre .....
Apellidos .....
Nació en .....

Nombre .....
Apellidos .....
Nació en .....

Nombre .....
Apellidos .....
Nació en .....

Nombre .....
Apellidos .....
Nació en .....

Nombre .....
Apellidos .....
Nació en .....

Nombre .....
Apellidos .....
Nació en .....

Nombre .....
Apellidos .....
Nació en .....

Nombre .....
Apellidos .....
Nació en .....

Nombre .....
Apellidos .....
Nació en .....

Nombre .....
Apellidos .....
Nació en .....

Nombre .....
Apellidos .....
Nació en .....

# Bisabuelos/as

Nombre .....

Apellidos .....

Nació en .....

Nombre .....

Apellidos .....

Nació en .....

Nombre .....

Apellidos .....

Nació en .....

Nombre .....

Apellidos .....

Nació en .....

Nombre .....

Apellidos .....

Nació en .....

Nombre .....

Apellidos .....

Nació en .....

Nombre .....

Apellidos .....

Nació en .....

Nombre .....

Apellidos .....

Nació en .....

# Abuelos/as

Nombre .....

Apellidos .....

Nació en .....

Nombre .....

Apellidos .....

Nació en .....

Nombre .....

Apellidos .....

Nació en .....

Nombre .....

Apellidos .....

Nació en .....

# Papá

Nombre .....

Apellidos .....

Nació en .....

# Mamá

Nombre .....

Apellidos .....

Nació en .....

# Yo

Nombre .....

Apellidos .....

Nació en .....

Ejemplo:

Nombre Pinsapín.....

Apellidos Sierra de las Nieves.....

Nació en 26/04/2000.....

## 21. CRUZADA

Coloca cada palabra en el lugar adecuado según las siguientes pistas:

1. A Abietín la suya se le convirtió en dos pies.
2. Madre ....., que concedió varios dones a la familia de Abietín.
3. Pueblo de la Sierra de las Nieves.
4. Lo que forman los pinsapos en la Sierra de las Nieves.
5. Abietín lo fue cuando buscó un lugar adecuado para su familia.
6. Lugar hacia donde se fueron muchas plantas y animales al cambiar el clima.
7. Parentesco del Pinsapo de las Escalaretas con Pinsapín.

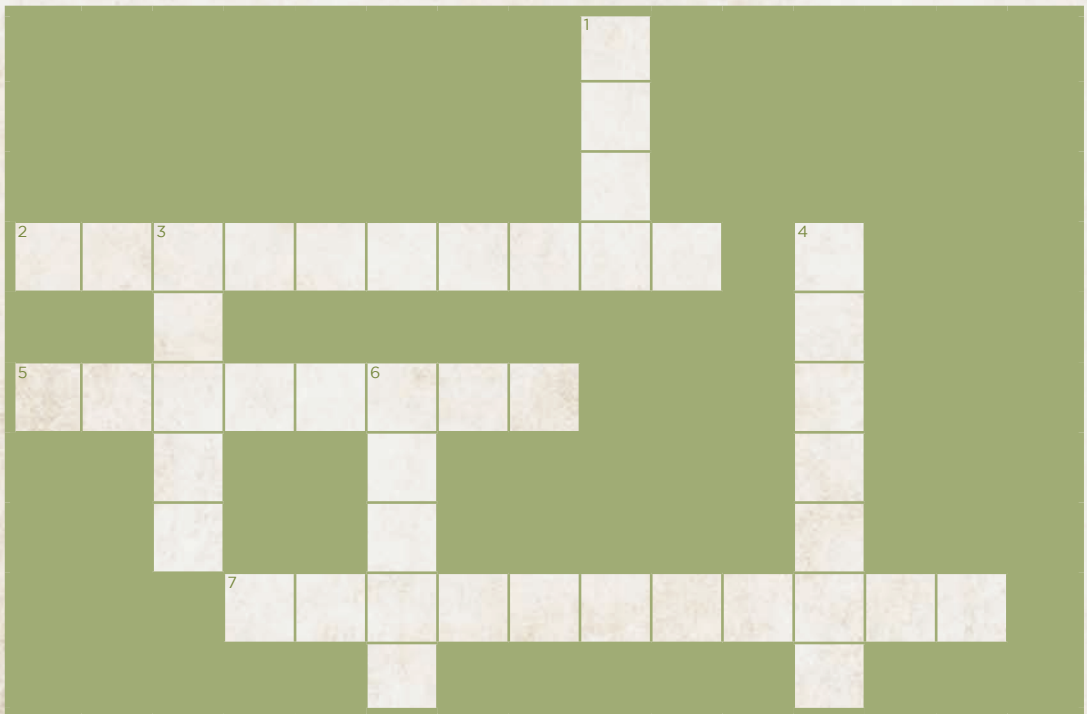



# NOTAS

A series of horizontal dotted lines for writing notes, spanning the width of the page.

# NOTAS

A series of horizontal dotted lines for writing notes, spanning the width of the page.

# El Origen de los Pinsapos

Cuento ilustrado para educación primaria

## Orientación para el profesorado

Es imposible amar algo, sin empezar a conocerlo.  
**Leonardo Da Vinci**

Los habitantes de los pueblos de las sierras deben ser los principales conocedores de su territorio para poder ser también los principales garantes de su conservación y valorización. Sus principales amantes.

El objetivo principal de este material es dar a conocer y explicar a los niños y niñas de las comarcas donde existen pinsapares el origen evolutivo de esta especie botánica tan importante, el Pinsapo.

Para ello se ha creado esta historia, en la que un antepasado de Pinsapín narra en sentido metafórico por qué los pinsapos viven en estas sierras cuál es su origen y cuáles son las condiciones ambientales más adecuadas para ellos.

En este cuento se ha pretendido introducir además una serie de valores, como el amor a tu propia tierra, la importancia y sabiduría de nuestros mayores, la necesidad del conocimiento de nuestra historia, la colaboración entre amigos, la perseverancia o la confianza, que pretenden contribuir a la educación en valores.

Tras el cuento, cuyo objetivo es también la práctica y el hábito de la lectura, se incorporan una serie de actividades de varias disciplinas que pretenden fomentar la lectura comprensiva y la investigación.

Esperamos que el cuento de “El Origen de los Pinsapos” sea de vuestro agrado. Siempre será bienvenida cualquier sugerencia que permita mejorar este material y su utilización.



Beneficiarios asociados

**JUNTA DE ANDALUCÍA**  
CONSEJERÍA DE ECONOMÍA, INNOVACIÓN,  
CIENCIA Y EMPLEO  
CONSEJERÍA DE AGRICULTURA, PESCA  
Y DESARROLLO RURAL  
CONSEJERÍA DE EDUCACIÓN, CULTURA  
Y DEPORTE



UNIVERSIDAD DE ALMERÍA



UNIVERSIDAD  
**PABLO DE  
OLAVIDE**  
SEVILLA