PARQUE NATURAL SIERRAS DE CAZORLA, SEGURA Y LAS VILLAS

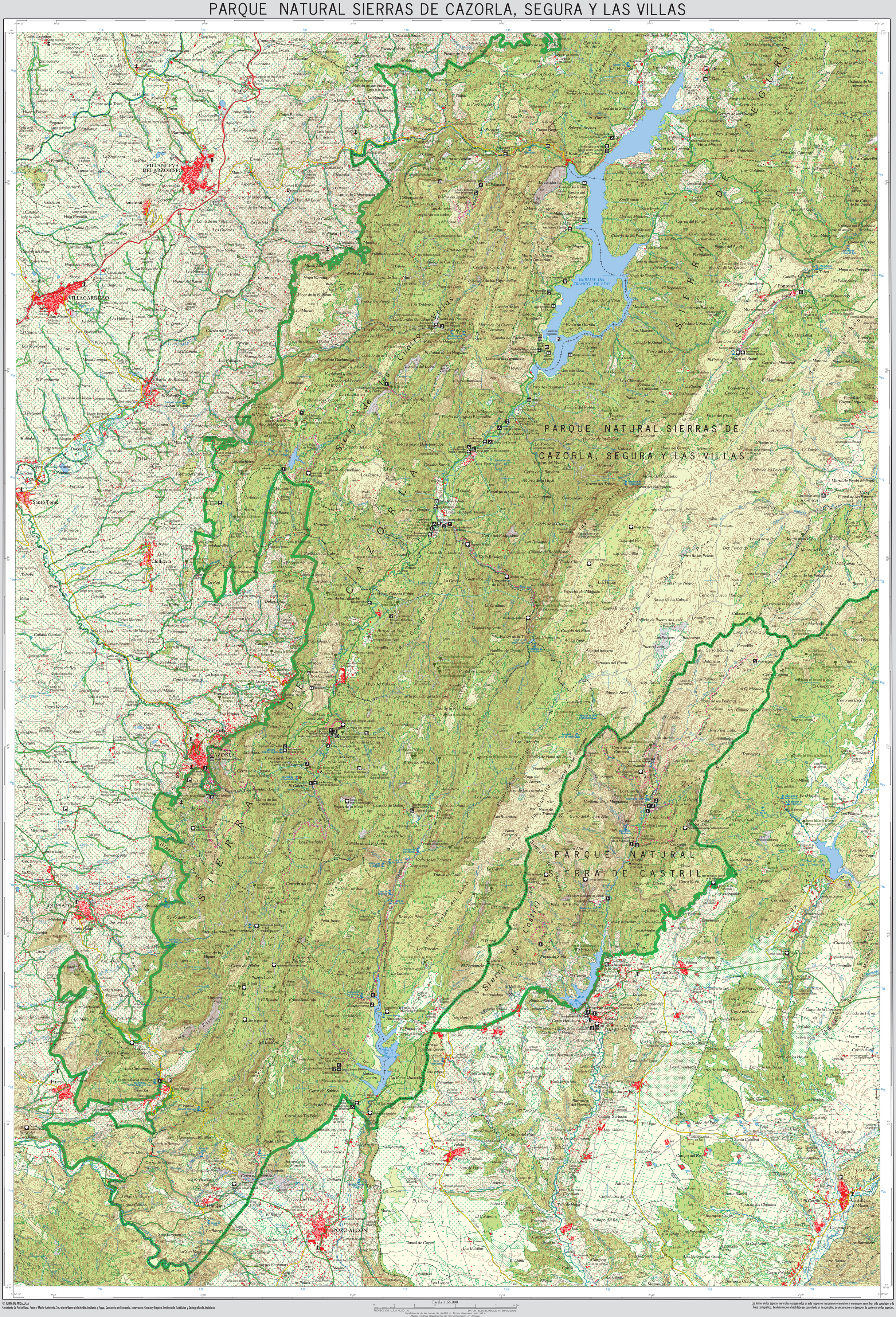
PARQUE NATURAL SIERRAS DE CAZORLA, SEGURA Y LAS VILLAS
PARQUE NATURAL SIERRA DE CASTRIL
VILLANUEVA DEL ARZOBISPO
VILLACARRILLO
CAZORLA
QUESADA
Santo Tomé
Chilluévar
Huesa
POZO ALCÓN
Castillejar
Hinojares
Iznatorá
Pontones
Hornos
EMBALSE DEL TRANCO DE BEAS
Sierra de Las Villas
Sierra de Las Cuatro Villas
Sierra de Cazorla
Sierra de Segura
Sierra de Castril
Sierra Mágina
Sierra Seca
Sierra de Las Banderillas
Sierra de Las Empanadillas
Sierra de Las Palomas
Sierra de Las Cabras
Sierra de Las Cuevas
Sierra de Las Cuerdas
Sierra de Las Cuerdas de Huelma
Sierra de Las Guadahamillas
Sierra de Las Mesas
Sierra de Las Minas
Sierra de Las Navas
Sierra de Las Palomas
Sierra de Las Tejas
Sierra de Las Tiscas
Sierra de Las Tres Hermanas
Sierra de Las Tres Mujeres
Sierra de Las Tres Sillas
Sierra de Las Tres Villas
Sierra de Las Vacas
Sierra de Las Vacas Blancas
Sierra de Las Vacas Rojas
Sierra de Las Vacas Verdes
Sierra de Las Vacas Viejas
Sierra de Las Vacas Zarcas
Sierra de Las Vacas Zarcas Altas
Sierra de Las Vacas Zarcas Bajas
Sierra de Las Vacas Zarcas Medias
Sierra de Las Vacas Zarcas Pequeñas
Sierra de Las Vacas Zarcas Grandes
Sierra de Las Vacas Zarcas Viejas
Sierra de Las Vacas Zarcas Nuev