Sierra Nevada

PARQUE NACIONAL Y PARQUE NATURAL

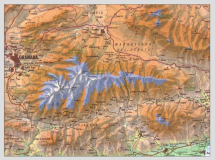

Direcciones de interés

Consejería de Medio Ambiente
Junto de Andalucía
Avda. de Manuel Siurot, 50
41071 Sevilla
Tfno: 955 00 34 00

Delegación Provincial de Granada
Consejería de Medio Ambiente
Marqués de la Ensenada, 1
18071 Granada
Tfno: 958 07 60 00

Delegación Provincial de Almería
Consejería de Medio Ambiente
Reyes Católicos, 43
04071 Almería
Tfno: 950 01 28 00

www.juntadeandalucia.es

Oficinas del P. Nacional y P. Natural
Carretera Antigua de Sierra, km. 7
18191 Pinos Genil (Granada)
Fax: 958 02 63 00
C/General González, nº 45
04150 Cóbdar (Almería)
Tfno: 950 60 03 12

Centro de Visitantes Loaiza de Andarax
Carretera A-348 Laujar-Berja, km. 1
04470 Laujar de Andarax (Almería)
Tfno: 950 51 35 48

Centro de Visitantes El Dornajo
Carretera A-395 Sierra Nevada, km. 23
18160 Güejar Sierra (Granada)
Tfno: 958 34 04 25

Base cartográfica:
Mapa Topográfico de Andalucía 1:10.000

Año de edición: **2007**

JUNTA DE ANDALUCIA

Consejería de Medio Ambiente
Consejería de Obras Públicas y Transportes
Instituto de Cartografía de Andalucía

Sierra Nevada

PARQUE NACIONAL Y PARQUE NATURAL

PARQUES NATURALES DE ANDALUCIA

MAPA-GUIA ESCALA 1:60.000

JUNTA DE ANDALUCIA

SIGNOS CONVENCIONALES

Toponimia Urbana

ASENTAMIENTOS
- Capital de provincia — GRANADA
- De 10.000 a 25.000 hab. — ARMILLA
- De 5.000 a 10.000 hab. — OGIJARES
- De 2.000 a 5.000 hab. — Albolote
- Hasta 2.000 habitantes — Trevélez

OTRAS POBLACIONES
- Barrios — Mondújar
- Aldeas, Poblados — Montenegro
- Urbanizaciones — Cortijo Sanchuco
- Casas, Cortijos — Cortijo del Cura

Carreteras

RED DE CARRETERAS DEL ESTADO
- Autovía
- Nacional

RED DE CARRETERAS DE ANDALUCIA
- Autovía Autonómica
- Red Básica
- Red Internacional
- Red Secundaria
- Pistas y Otras carreteras
- Caminos
- Sendas
- Cortafuegos

Límites
- Provincia
- Parque Nacional
- Municipio
- Otros Espacios Naturales

Equipamientos ofertados por la Consejería de Medio Ambiente
- Mirador
- Refugio
- Hotel
- Camping-cortijo
- Refugio Vivac
- Casa Rural
- Observatorio
- Jardín Botánico
- Centro de Visitantes
- Aseos Recreativos
- Monumento Natural
- Punto de Información
- Aula de la Naturaleza
- Albergue
- Zona de Acampada Controlada
- Inicio de Sendero
- Inicio de Carril Bici
- Itinerarios en Bicis
- Sendero Señalizado
- Gran Recorrido

Otros equipamientos de interes.
- Gasolinera
- Camping
- Mirador
- Aseos Recreativos
- Ecomuseo
- Zona de Acampada Controlada
- Refugio
- Jardín Botánico

USOS DEL SUELO
- Olivar
- Quercíneas
- Coníferas
- Conifera
- Matorral disperso
- Matorral arbolado
- Matorral denso
- Mosaico de cultivos
- Cultivos leñosos
- Cultivos herbáceos
- Vegetación de ribera
- Vegetación escasa

© JUNTA DE ANDALUCIA
Edita: Consejería de Obras Públicas y Transportes
Instituto de Cartografía de Andalucía
Diseño: Grupo Empresarial

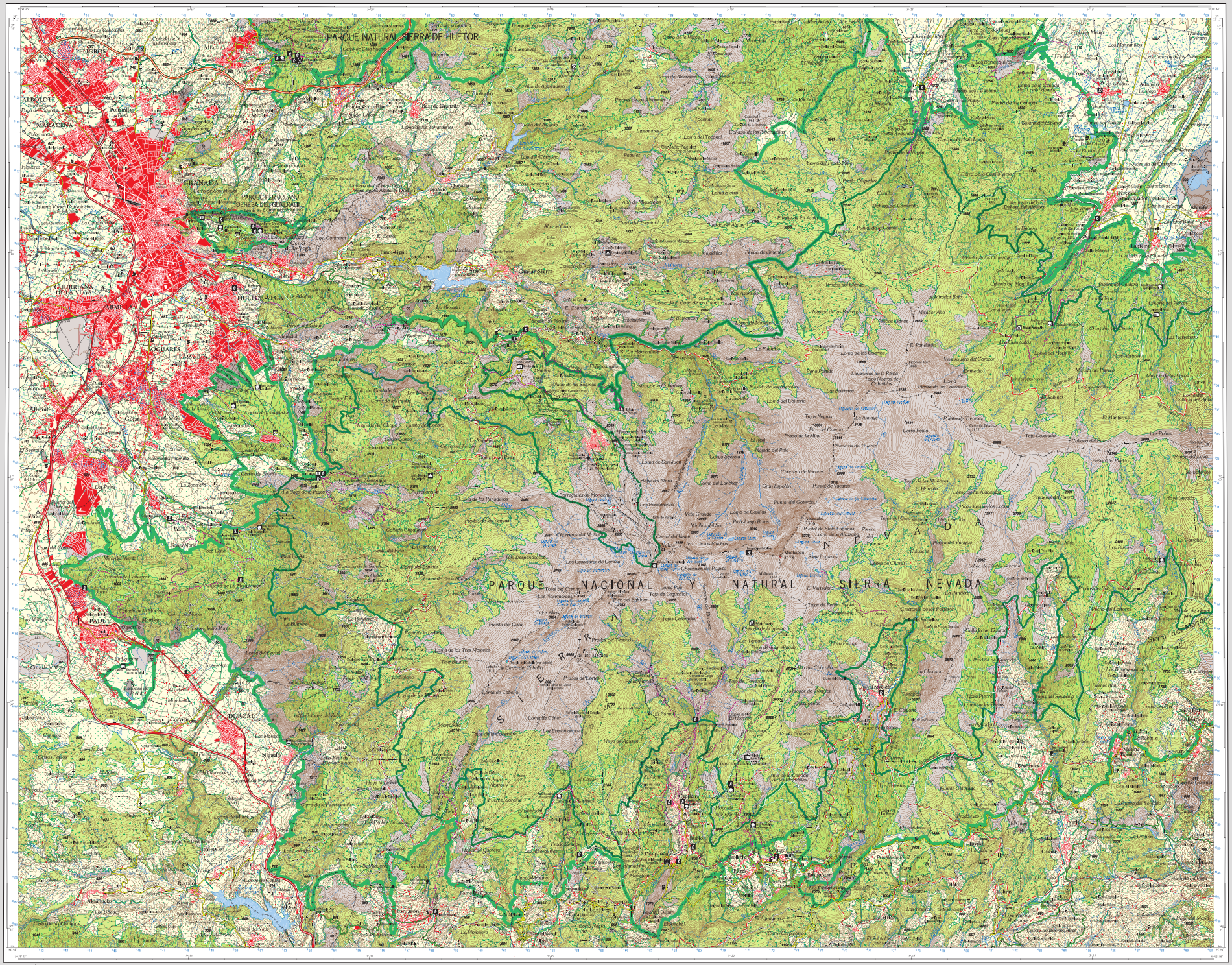

© JUNTA DE ANDALUCIA
Consejería de Medio Ambiente, Consejería de Obras Públicas y Transportes, Instituto de Cartografía de Andalucía

ESCALA 1:60.000

PARQUE NATURAL SIERRA DE BAZA
PARQUE NACIONAL Y NATURAL SIERRA NEVADA
SIERRA NEVADA
Marquesado del Zenete
Dúrcal
Lanjarón
Orgiva
Ugíjar
Alpujarra
Alpujarra de la Sierra
Mecina Bombaron
Mecina Fondales
Pitres
Pórtugos
Trevélez
Busquistar
Capileira
Bubión
Pampaneira
Ferreira
Cádiar
Bérchules
Jubiles
Alquería
Alcolea
Ugíjar
Tímar
Ugíjar
Darrícal
Darrícal
Alcolea
Alquería
Tímar
Ugíjar
Bérchules
Jubiles
Cádiar
Ferreira
Pampaneira
Bubión
Capileira
Busquistar
Trevélez
Pórtugos
Pitres
Mecina Fondales
Mecina Bombaron
Lanjarón
Dúrcal
Marquesado del Zenete
Alpujarra de la Sierra
Alpujarra
Orgiva
Ugíjar
Tímar
Darrícal
Alcolea
Alquería