RESUMEN ACTUACIONES 2017 EN MÁLAGA

Andalucia es una de las regiones con mayor diversidad de fauna en Europa. Nuestra Comunidad Autónoma constituye una de las áreas más importantes de España para la conservación de especies amenazadas como el águila imperial ibérica (*Aquila adalberti*), quebrantahuesos (*Gypaetus barbatus*) y alimoche (*Neophron percnopterus*). Es además la única región del mundo con poblaciones estables de lince ibérico (*Lynx pardinus*), catalogado por la Unión Internacional para la Conservación de la Naturaleza como el felino más amenazado del planeta. Es de tal magnitud la riqueza biológica de Andalucía que se incluye dentro del "punto caliente de biodiversidad" de la Cuenca Mediterránea. El término identifica regiones biogeográficas importantes del mundo según el nº de endemismos y el grado de amenaza sobre la biodiversidad, es decir, las zonas de emergencia biológica del planeta.

Por ello, la responsabilidad de la CMAYOT en materia de conservación de la biodiversidad es elevada. El uso de cebos envenenados es una práctica extendida por todo el territorio español y europeo para controlar a los predadores naturales de especies cinegéticas y ganaderas. La utilización de este método de captura no selectivo supone una mortal amenaza para las especies catalogadas.
A pesar de estar prohibido desde 1983, las poblaciones actuales de algunas especies protegidas de Andalucía han llegado a unos niveles preocupantes con riesgo incluso de extinción. En los últimos años la muerte de algunos ejemplares de alimoche, águila imperial ibérica, quebrantahuesos e incluso de lince ibérico ha hecho saltar la alarma a unos límites inesperados. Consciente del problema la CMAyOT ha convertido la lucha contra el veneno en una de sus prioridades. A continuación se exponen los trabajos y resultados obtenidos en Málaga.

Unidad Canina Especializada. Mapa y evolución de inspecciones 2017

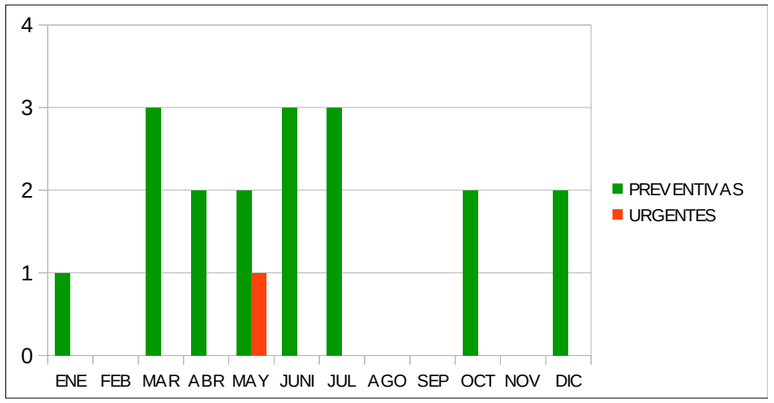

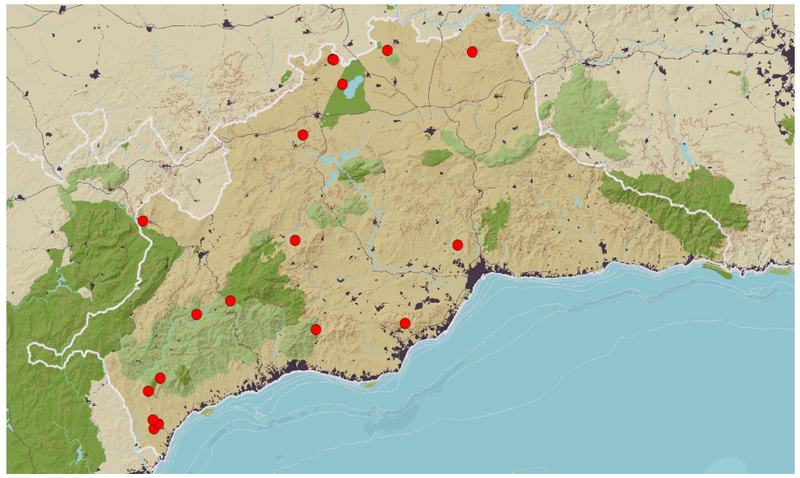

Sesiones de trabajo de divulgación en explotaciones ganaderas y cotos de caza en 2017

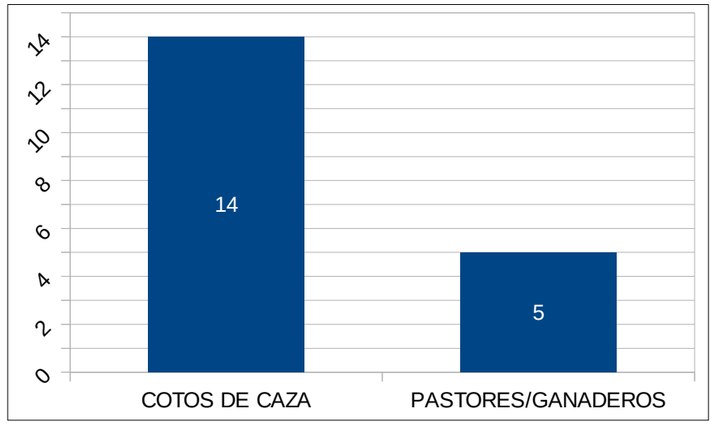

El compromiso de la sociedad andaluza en general y de los colectivos más afectados por el uso de veneno en particular es fundamental para atajar este problema. Por ello, la lucha contra el veneno requiere de un trabajo específico dirigido a cazadores, pastores y ganaderos, con la idea de divulgar, concienciar y hacerles partícipes en su lucha. En este sentido los técnicos de la EAV han establecido sesiones de tabajo en cotos de caza y explotaciones ganaderas mediante reuniones con titulares, guardas, directivos, pastores y ganaderos de los correspondientes aprovechamientos. Ademas del aspecto divulgativo de estas actuaciones es interesante resaltar el aumento de avisos de casos de venenos que se ponen en conocimiento de la EAV por parte de estos colectivos, poniéndose de manifiesto la importancia de estos contactos creados en estas sesiones de trabajo.

Evolución de episodios de veneno 2004-2017

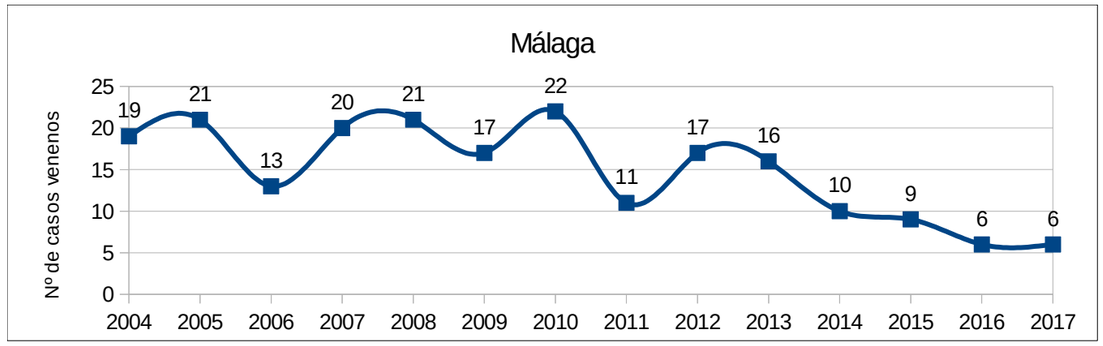

Actuaciones relevantes 2017

- Desarroyo de un plan específico de trabajo para la conservación del alimoche, destacando actuaciones preventivas y policiales. El uso de venenos es una de las principales amenazas para la conservación de especies carroñeras y que provocaron el declive el alimoche en Andalucía.
-19 inspecciones con la UCE, 18 inspecciones preventivas y 1 inspección urgente.
- 5 sesiones de trabajo con ganaderos, pastores de explotaciones ganaderas.
- 14 sesiones de trabajo con cazadores.
- Dos reuniones de coordinación con Delegación Territorial.
- Demostración canina en jornada de adiestradores.
- Mantenimiento de los Equipos de Investigación de Venenos y Artes Ilegales (EIVA) compuestas por Agentes de Medioambiente y el SEPRONA están contribuyendo enormemente a la optimización de la lucha contra el veneno. Se ha realizado tun rabajo de coordinación con los EIVA para la preparación de inspecciones y sesiones de trabajo con ganaderos y cazadores.
- Desde el 2011 se viene detectando una reducción significativa en el uso de venenos.
- La Unidad Canina es una herramienta fundamental para la detección, prevención y persecución del uso de veneno.