

Reserva de la Biosfera Sierra de las Nieves

Evolución de un territorio comprometido con la conservación y la sostenibilidad



Reservas de la Biosfera

El pinsapo

Desde el descubrimiento científico de la especie emblemática en la Sierra de las Nieves, el **pinsapo** (*Abies pinsapo*), allá por 1837, de la mano del insigne botánico suizo **Edmund Boissier**, las inquietudes e iniciativas a favor de la protección y conservación de estas sierras, sus valores naturales y especialmente sus pinsapares han sido continuas y se remontan al inicio de la conservación de espacios naturales en el continente europeo.



Autor: Rafael Haro Ramos

Parque Natural

En los últimos años del siglo XIX y el primer tercio del siglo XX se sucedieron las **propuestas** de científicos y eruditos para la **protección para los pinsapares, los quejigales de montaña y los paisajes y recursos de estas sierras**, llegando incluso a la petición formal de la declaración de Parque Nacional al amparo de la pionera Ley de 1916.

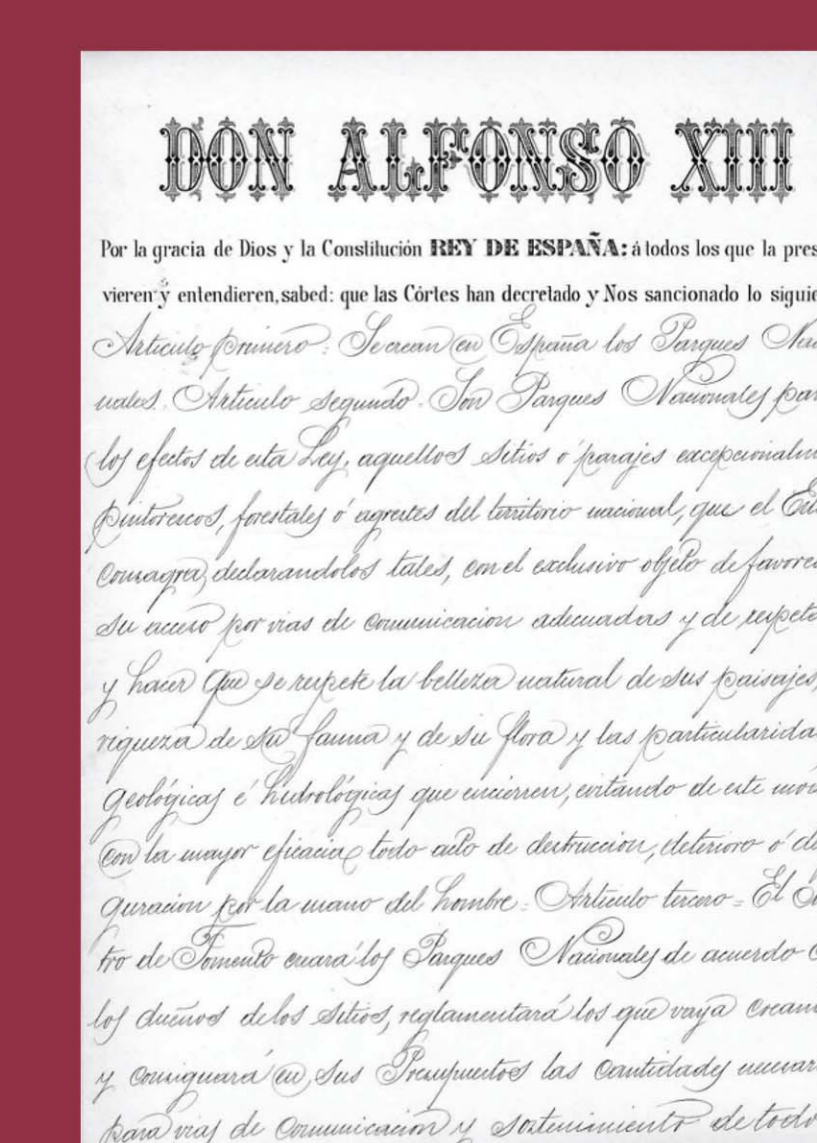
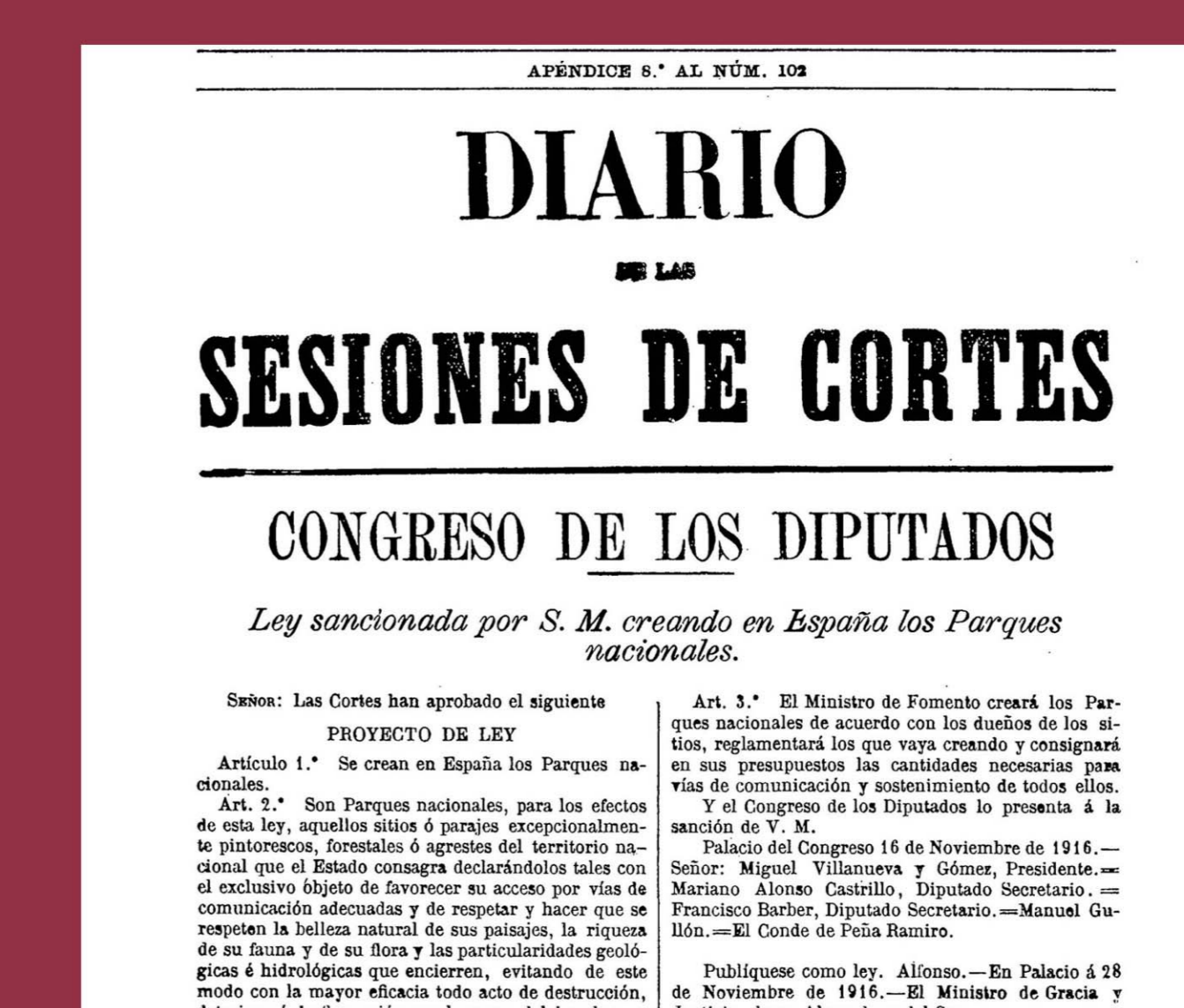

Reserva de la Biosfera

Poco a poco fueron poniéndose en valor la complejidad y elevada calidad ambiental del territorio y en **1945** el Estado empezó a adquirir algunas fincas de pinsapares y a aplicar en ellas medidas de protección.

Poco después, en **1948**, se creó el **Coto Nacional de Caza de la Serranía de Ronda**, reconvertido en **1972** a **Reserva Nacional de Caza de la Serranía de Ronda**, lo cual constituiría el germen del futuro Parque Natural y serviría también para incrementar los esfuerzos y medios para la continua protección, recuperación y mejora de los valores naturales de la zona.



Fotografías por gentileza de la familia Buendía



Autor: José B. López Quintanilla

Inicio de protección

En **julio de 1989**, tras una larga historia de iniciativas y esfuerzos por su conservación, se produce la declaración de la **Sierra de las Nieves como Parque Natural** por la ya existente Junta de Andalucía.

Desde entonces, la vinculación de valores naturales con mejoras de nivel de vida de la población local ha sido un objetivo fundamental.

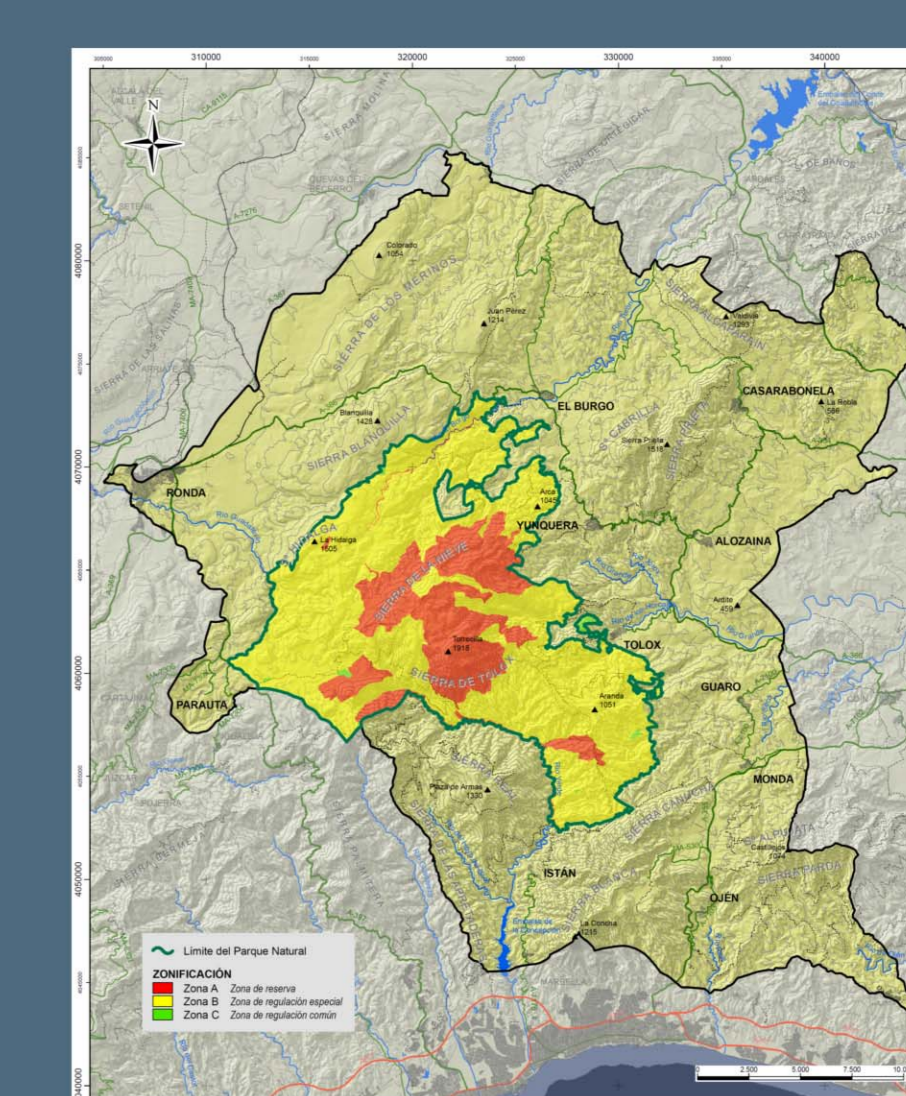

Los primeros pasos

En **1995**, a iniciativa de los propios dirigentes locales, se consiguió la declaración de todo el territorio como **Reserva Mundial de la Biosfera**, al amparo del Programa MaB de la UNESCO, lo que supuso para la Sierra de las Nieves rubricar un importante compromiso de de la población local hacia la sostenibilidad ambiental y humana.



Autor: José Gabriel Naranjo Aguilar

Reconocimientos

Hoy día el ámbito de la Sierra de las Nieves puede presumir de contar con las siguientes catalogaciones ambientales:

- **Parque Natural**, declarado en 1989 por la Junta de Andalucía.
- **Reserva de la Biosfera**, catalogada por la UNESCO en 1995.
- **Zona Especial de Protección para las AVES**, declarada en 2003 al amparo de la Red Natura 2000 de la Unión Europea.
- **Reserva Andaluza de Caza** en 2005 por ampliación y transformación del Coto Nacional de Caza de 1948.
- Integrante de la **Reserva de la Biosfera Intercontinental del Mediterráneo** desde 2006, junto con otros territorios del sur de Andalucía y el norte de Marruecos.
- Hasta 11 **Zonas Especiales de Conservación** al amparo de la Red Natura 2000 de la Unión Europea.
- Dos lugares declarados como **Monumento Natural**.

Resultados

La evolución de todo este tiempo y los resultados obtenidos por este modelo de desarrollo basado en la búsqueda de la sostenibilidad ambiental, han llevado a que, de nuevo, la sociedad civil de la Sierra de las Nieves, abanderada por sus administraciones locales, haya emprendido el reto de proponerse y postularse para ser catalogada de una vez por todas en lo que desde hace un siglo no ha podido conseguir: convertirse en **Parque Nacional**.



Autor: José Miguel Ramírez