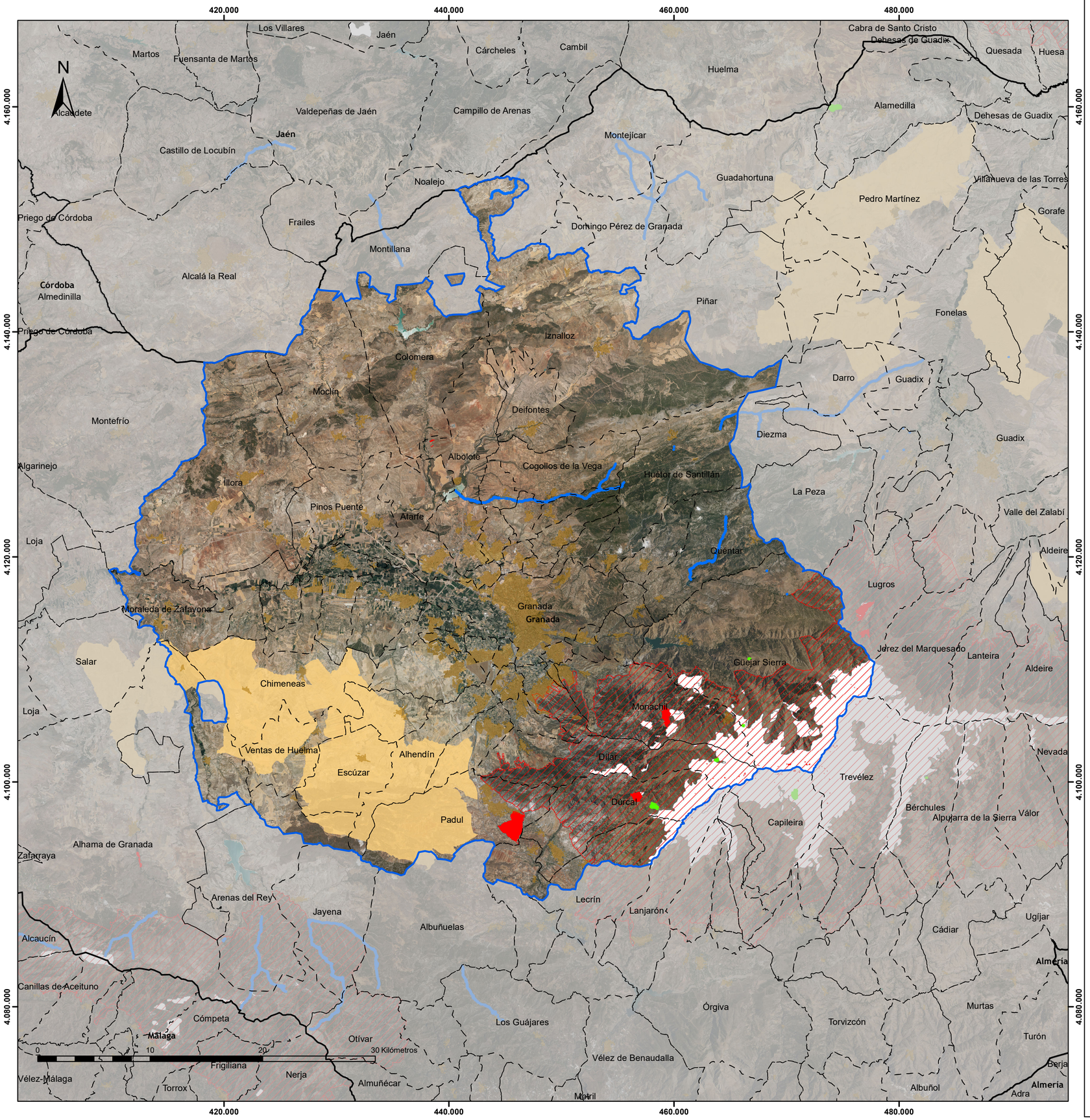

INFORMACIÓN AMBIENTAL COMPLEMENTARIA

- Plan para la Recuperación y Conservación de Aves de Humedales
- Plan de Conservación de Altas Cumbres
- Plan de Recuperación y Conservación de Aves Necrófagas
- Plan de Recuperación y Conservación de Aves Esteparias
- Plan de Recuperación y Conservación de Peces e invertebrados de medios acuáticos epicontinentales
- Plan de Recuperación y Conservación de Helechos

LEYENDA GENERAL

- Ámbito de estudio
- Parque Natural Sierra de Baza
- Límite Municipal
- Límite Provincial
- Núcleos de Población

Red de carreteras

- Autovía

Red de Información Ambiental de Andalucía (REDIAM)

MAPA DE REFERENCIA

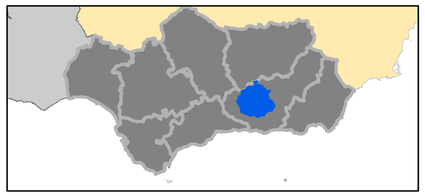

Junta de Andalucía
Consejería de Agricultura, Ganadería, Pesca y Desarrollo Sostenible

DETERMINACIÓN DE CONDICIONANTES AMBIENTALES

Plan de Transporte Metropolitano del Área de Granada.
Plan de Movilidad Sostenible

MAPA 13. 02. INFORMACIÓN AMBIENTAL COMPLEMENTARIA:
Planes de Recuperación y Conservación de determinadas especies silvestres y hábitats protegidos

Fecha: Marzo 2022
Escala: 1:250.000

BASE TOPOGRAFICA DE REFERENCIA:ORTOFOTO LIDAR 2019
Sistema de referencia ETRS89. Proyección UTM. Huso 30.