

1. IDENTIFICACIÓN

Nombre	Lagunas de Bonanza	Código IHA	IHA612035
Otras denominaciones		Código IEZH	
Tipología	Artificial / modificado	Estanques artificiales de interés ecológico.	
Definición genético-funcional	Humedal antrópico (gravera), de carácter permanente y alimentación hipogénica.		
Norma de inclusión en IHA	Resolución de 5 de diciembre de 2022 de la Dirección General de Espacios Naturales Protegidos, por la que se incluye en el Inventario de Humedales de Andalucía los humedales conocidos como Lagunas de Bonanza (Sanlúcar de Barrameda) y Laguna de		
		Figura de protección:	
		<input type="checkbox"/> Ramsar	
		<input type="checkbox"/> RENPA	
		<input type="checkbox"/> Natura 2000	
		<input type="checkbox"/> Otras figuras RENPA	
		<input type="checkbox"/> ZEPIM	
		<input checked="" type="checkbox"/> Reserva Biosfera	

2. LOCALIZACIÓN Y DELIMITACIÓN

2.1 LOCALIZACIÓN ADMINISTRATIVA Y SUPERFICIE

Provincia de gestión	Cádiz	Provincia	Municipios	Superficie (ha)
Número de municipios	1	Cádiz	Sanlúcar de Barrameda	5,67
Superficie cubeta (ha)	5,67			
Superficie cuenca (ha)				
Contiene subzonas <input checked="" type="checkbox"/>	Número de subzonas	3		

2.2 LOCALIZACIÓN GEOGRÁFICA

Coordenadas del punto central (ETRS89 30N)	Geográficas		UTM	
Altitud (m.s.n.m.)	6	Latitud	Longitud	Coordenada X
		36° 48' 33,226" N	6° 19' 36,143" O	203.217,49
				Coordenada Y
				4.078.875,48

2.3 LOCALIZACIÓN HIDROLÓGICA

Demarcación Hidrográfica	Cuenca Hidrográfica	Subcuenca Hidrográfica	Superficie (ha)
Guadalquivir	Guadalquivir	Guadalquivir hasta su Desembocadura	5,67

Masa de agua superficial No pertenece a masa de agua superficial

Masa de agua subterránea No pertenece a masa de agua subterránea

Pertenece a complejo de humedales **Denominación**

2.4 DELIMITACIÓN

Método y Cartografía

Delimitación cartográfica realizada en enero de 2022 a escala 1:5.000 sobre ortofotografía digital (0,5 m de resolución) de máxima actualidad (vuelo 2019/07) del Plan Nacional de Ortofotografía Aérea (PNOA), cedido por © Instituto Geográfico Nacional de España.

Hojas cartográficas

Hoja 1:25.000	Hoja 1:10.000
1047-II	104731

3. CRITERIOS DE INCLUSIÓN Y DESCRIPCIÓN

3.1 CRITERIOS DE INCLUSIÓN

- Criterio 1: Humedales que constituyen el hábitat de especies de microorganismos, flora y fauna.**
- Criterio 2: Humedales de interés geológico, geomorfológico, biogeoquímico o cultural, o que presenten un gran valor por su rareza o representatividad.**
- Interés geológico**
- Interés geomorfológico**
- Interés bioquímico**
- Interés cultural**

Grupos	Nombre científico	Nombre común	L 8/2003	D 23/2012	RD 139/2011	L 42/2007	Endemismo
Vertebrados	Ardeola ralloides	Garcilla cangrejera	EN	EN	VU	IV	No
Vertebrados	Aythya nyroca	Porrón pardo	EN	EN	EN	IV	No



Grupos	Nombre científico	Nombre común	L 8/2003	D 23/2012	RD 139/2011	L 42/2007	Endemismo
Vertebrados	Fulica cristata	Focha cornuda	EN	EN	EN	IV	No
Vertebrados	Marmaronetta angustirostris	Cerceta pardilla	EN	EN	EN	IV	No
Vertebrados	Oxyura leucocephala	Malvasía cabeciblanca	EN	EN	EN	IV	No

3.2 CARACTERÍSTICAS FÍSICAS

CLIMATOLOGÍA

El humedal se encuadra en una zona de clima Mediterráneo oceánico, caracterizado por unas temperaturas suaves y una humedad notable. En concreto, cuenta con una precipitación media anual que ronda los 600 mm, y una temperatura media anual de 19 °C. El mes más frío es enero, cuando la temperatura media ronda los 11 °C, mientras que el mes más cálido es agosto, cuando la temperatura media ronda los 25 °C. El mes más seco es julio, en el que no se registran precipitaciones, mientras que el mes húmedo es diciembre, con una precipitación media de 88 mm. La evapotranspiración potencial oscila entre 800 y 900 mm, la cual se ve acuciada por la elevada insolación anual que presenta el territorio (más de 4.200 horas de sol anuales). El humedal posee un bioclima Pluviestacional Oceánico, presentando termotipo termomediterráneo, con ombrotipo seco-subhúmedo.

Tipo de clima	Bioclima	Termotipo	Ombrotipo
Mediterráneo oceánico	Pluviestacional Oceánico	Termomediterráneo	Seco-subhúmedo

GEOLOGÍA

Este humedal se localiza en el ámbito urbano de Sanlúcar de Barrameda. Consta de tres vasos generados por actividades extractivas desarrolladas en la flecha litoral eólica del Monte Algaida. Esta flecha descansa al norte sobre materiales limosos de la marisma del Guadalquivir, mientras que por el sur descansa sobre arenas pliocuaternarias. (con restos de conchas), y éstas sobre margas azules del tortoniense superior-andalucense.

Litología	Geomorfología	Edafología
Arenas	Flechas litorales. Cordones litorales e islas barrera	Arenosoles álbicos, Cambisoles húmicos y Gleysoles dístricos

HIDROLOGÍA

Se trata de cubetas de origen artificial surgidas tras la extracción de áridos y el consiguiente afloramiento del acuífero colgado sobre los materiales impermeables de marisma. Las alteraciones actuales derivan fundamentalmente de la contaminación de las aguas subterráneas a partir de las actividades agrícolas y, en menor medida, urbanas.

Hidroperiodo	Alimentación	Descarga	Hidroquímica
Permanente	Hipogénico	Abierto	Mesosalina

3.3 CARACTERÍSTICAS ECOLÓGICAS

HÁBITAT DE INTERÉS COMUNITARIO

No se han identificado Hábitat de Interés Comunitario en el humedal.

3.4 VALORES SOCIO-CULTURALES Y USOS

Clase	Tipología	Nombre	ID	Obs.

3.5 AFECCIONES

ESTADO DE CONSERVACIÓN GENERAL Muy Alterada

Grupo	Cuenca	Cubeta	Régimen hidrológico	Calidad de las aguas	Biocenosis	Relevancia
Agricultura y ganadería	Alto		Alto	Alto	Alto	*
Silvicultura, ciencias forestales						
Activ. minera, extractiva y producción de energía						
Transportes y redes de comunicación		Alto	Alto		Alto	*
Urbanización, desarrollo residencial y comercial	Alto	Alto	Alto		Alto	*
Uso recursos biológicos (no agricultura/silvicultura)	Medio	Medio				
Intrusión humana y perturbaciones	Alto	Alto			Alto	
Contaminación	Alto	Alto		Alto	Alto	*
Especies invasoras, problemáticas y modif. Genéticas	Alto					
Alteraciones del Sistema Natural	Alto	Alto	Alto	Alto	Alto	*
Procesos naturales bióticos/abióticos (no catástrofes)		Medio			Alto	

Grupo	Cuenca	Cubeta	Régimen hidrológico	Calidad de las aguas	Biocenosis	Relevancia
Catástrofes naturales y fenómenos geológicos		Medio				
Cambio climático	Alto	Alto	Alto			

4. SITUACIÓN ADMINISTRATIVA Y LEGAL

DOMINIO PÚBLICO		% Total	Titularidad	Pública
DPMT		%	Descripción	
DPH		%	Descripción	
MP		%	Descripción	
VP		%	Descripción	

PLANIFICACIÓN URBANÍSTICA

Provincia	Municipio	Figura	Fecha de aprobación	Clasificación del suelo	Adaptado LOUA
Cádiz	Sanlúcar de Barrameda	PGOU	29/07/2011	SNU	SI

FIGURAS DE PROTECCIÓN

Figura	Nombre	Código	Declaración	% Representación
Reserva de la Biosfera	Doñana		30/11/1980	100

PLANES DE GESTIÓN

No cuenta con Plan de Gestión, o equivalente, vigente

PLANIFICACIÓN HIDROLÓGICA

Plan Hidrológico vigente	Norma de aprobación	Publicación
PHDH Guadalquivir para el periodo 2016-2021	Decreto 1/2016, de 8 de enero	BOE nº 16, de 19 de enero de 2016

MEDIDAS

Medidas
Red de seguimiento y evaluación de los humedales de Andalucía.
Plan de recuperación y conservación de aves de humedales.
Programa andaluz para el control de especies exóticas invasoras.

5. DISPONIBILIDAD Y SOPORTE DE LA INFORMACIÓN

Entidad	Contacto
Delegación Territorial de Cádiz. Consejería de Agricultura, Ganadería, Pesca y Desarrollo Sostenible. Junta de Andalucía.	Plz. Asdrúbal nº6 Edif. Junta de Andalucía 11071 - Cádiz. Teléfono: 956008700 Fax: 956900004 Email:delegado.dtca.cagpds@juntadeandalucia.es

6. REFERENCIAS

Fecha actualización 02/02/2023

ANEXO 1: DELIMITACIÓN CARTOGRÁFICA

Nombre Lagunas de Bonanza

Código IHA IHA612035

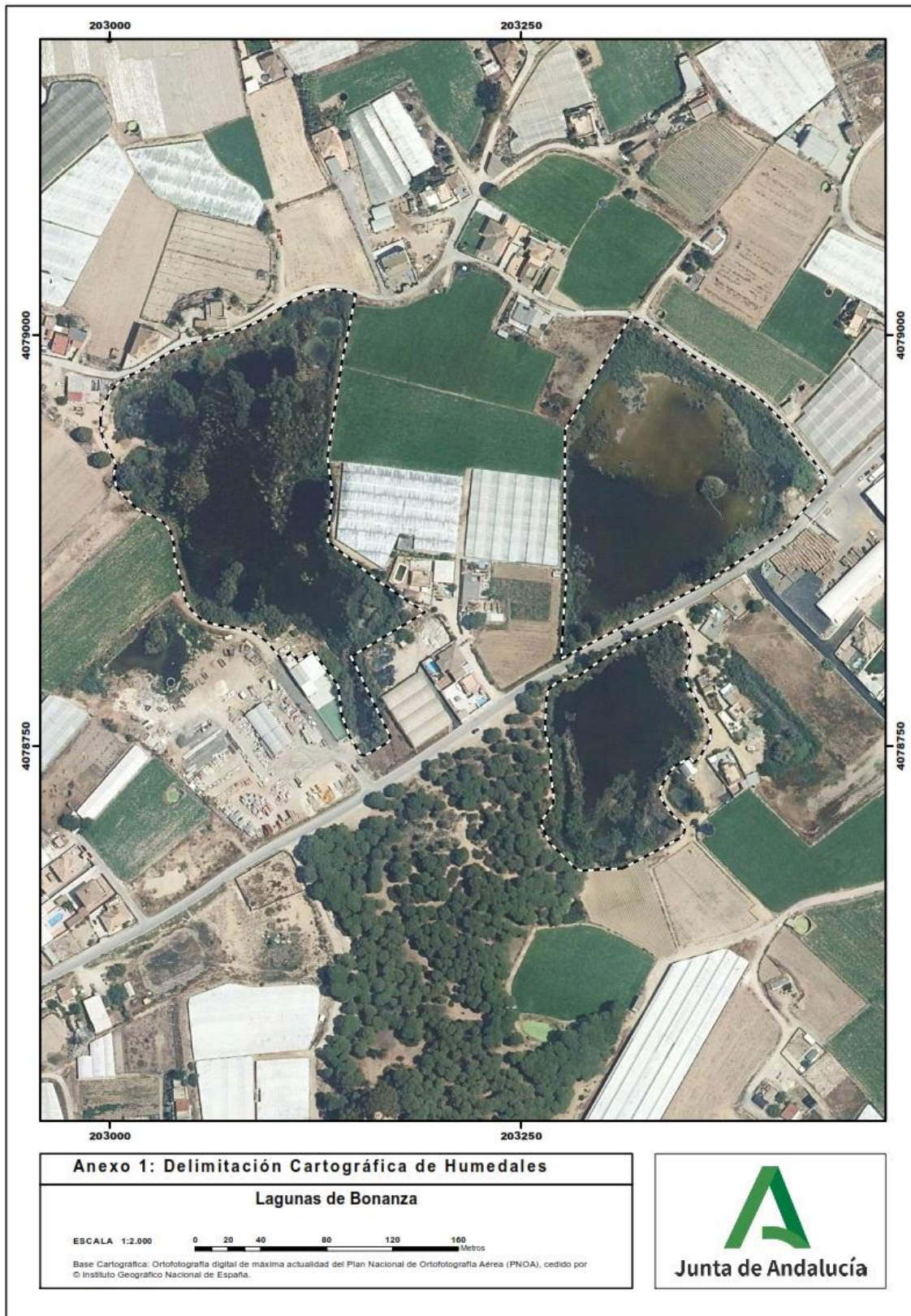

ANEXO 2: OTRAS ESPECIES RELEVANTES

Nombre Lagunas de Bonanza

Código IHA IHA612035

Grupo	Nombre científico	Nombre común
Vertebrados	<i>Anas platyrhynchos</i>	Ánade real
Vertebrados	<i>Ardea cinerea</i>	Garza real
Vertebrados	<i>Aythya ferina</i>	Porrón europeo
Vertebrados	<i>Bubulcus ibis</i>	Garcilla bueyera
Vertebrados	<i>Charadrius dubius</i>	Chorlitejo chico
Vertebrados	<i>Egretta garzetta</i>	Garceta común
Vertebrados	<i>Fulica atra</i>	Focha común
Vertebrados	<i>Gallinula chloropus</i>	Gallineta común
Vertebrados	<i>Himantopus himantopus</i>	Cigüeñuela común
Vertebrados	<i>Ixobrychus minutus</i>	Avetorillo común
Vertebrados	<i>Larus ridibundus</i>	Gaviota reidora
Vertebrados	<i>Netta rufina</i>	Pato colorado
Vertebrados	<i>Nycticorax nycticorax</i>	Martinete común
Vertebrados	<i>Phalacrocorax carbo</i>	Cormorán grande
Vertebrados	<i>Podiceps cristatus</i>	Somormujo lavanco
Vertebrados	<i>Porphyrio porphyrio</i>	Calamón común
Vertebrados	<i>Spatula clypeata</i>	Cuchara común
Vertebrados	<i>Tachybaptus ruficollis</i>	Zampullín chico
Vertebrados	<i>Tringa ochropus</i>	Andarríos grande