

1. IDENTIFICACIÓN

Nombre	Huerta de las Pilas	Código IHA	IHA612036
Otras denominaciones		Código IEZH	
Tipología	Artificial / modificado	Estanques artificiales de interés ecológico.	
Definición genético-funcional	Humedal antrópico (gravera), de carácter permanente y alimentación mixta.		
Norma de inclusión en IHA	Resolución de 5 de diciembre de 2022 de la Dirección General de Espacios Naturales Protegidos, por la que se incluye en el Inventario de Humedales de Andalucía los humedales conocidos como Lagunas de Bonanza (Sanlúcar de Barrameda) y Laguna de		
		Figura de protección: <input type="checkbox"/> Ramsar <input type="checkbox"/> RENPA <input type="checkbox"/> Natura 2000 <input type="checkbox"/> Otras figuras RENPA <input type="checkbox"/> ZEPIM <input type="checkbox"/> Reserva Biosfera	

2. LOCALIZACIÓN Y DELIMITACIÓN

2.1 LOCALIZACIÓN ADMINISTRATIVA Y SUPERFICIE

Provincia de gestión	Cádiz	Provincia	Municipios	Superficie (ha)
Número de municipios	1	Cádiz	Algeciras	3,73
Superficie cubeta (ha)	3,73			
Superficie cuenca (ha)				
Contiene subzonas	<input type="checkbox"/>	Número de subzonas		

2.2 LOCALIZACIÓN GEOGRÁFICA

Coordenadas del punto central (ETRS89 30N)	Geográficas		UTM	
Altitud (m.s.n.m.)	20	Latitud	Longitud	Coordenada X
		36° 9' 10,909" N	5° 28' 20,886" O	277.572,46
				Coordenada Y
				4.003.754,23

2.3 LOCALIZACIÓN HIDROLÓGICA

Demarcación Hidrográfica	Cuenca Hidrográfica	Subcuenca Hidrográfica	Superficie (ha)
Cuencas Mediterráneas Andaluzas	Sur	Guadarranque - Palmones	3,73

Masa de agua superficial No pertenece a masa de agua superficial

Masa de agua subterránea No pertenece a masa de agua subterránea

Pertenece a complejo de humedales **Denominación**

2.4 DELIMITACIÓN

Método y Cartografía

Delimitación cartográfica realizada en enero de 2022 a escala 1:5.000 sobre ortofotografía digital (0,5 m de resolución) de máxima actualidad (vuelo 2019/07) del Plan Nacional de Ortofotografía Aérea (PNOA), cedido por © Instituto Geográfico Nacional de España.

Hojas cartográficas

Hoja 1:25.000	Hoja 1:10.000
1078-I	107811

3. CRITERIOS DE INCLUSIÓN Y DESCRIPCIÓN

3.1 CRITERIOS DE INCLUSIÓN

- Criterio 1: Humedales que constituyen el hábitat de especies de microorganismos, flora y fauna.**
- Criterio 2: Humedales de interés geológico, geomorfológico, biogeoquímico o cultural, o que presenten un gran valor por su rareza o representatividad.**
- Interés geológico**
- Interés geomorfológico**
- Interés bioquímico**
- Interés cultural**

Grupos	Nombre científico	Nombre común	L 8/2003	D 23/2012	RD 139/2011	L 42/2007	Endemismo
Vertebrados	Ardeola ralloides	Garcilla cangrejera	EN	EN	VU	IV	No
Vertebrados	Aythya nyroca	Porrón pardo	EN	EN	EN	IV	No



Grupos	Nombre científico	Nombre común	L 8/2003	D 23/2012	RD 139/2011	L 42/2007	Endemismo
Vertebrados	Pandion haliaetus	Águila pescadora	VU	VU	VU	IV	No

3.2 CARACTERÍSTICAS FÍSICAS

CLIMATOLOGÍA

El humedal se encuadra en una zona de clima Mediterráneo oceánico, caracterizado por unas temperaturas suaves y una humedad notable. En concreto, cuenta con una precipitación media anual que ronda los 1.200 mm, y una temperatura media anual de 17 °C. El mes más frío es enero, cuando la temperatura media ronda los 12 °C, mientras que el mes más cálido es agosto, cuando la temperatura media ronda los 24 °C. El mes más seco es julio, con una precipitación media de 2 mm de lluvia, mientras que el mes húmedo es diciembre, con una precipitación media de 126 mm. La evapotranspiración potencial oscila entre 900 y 1.000 mm, la cual se ve acuciada por la elevada insolación anual que presenta el territorio (entre 4.000-4.200 horas de sol anuales). El humedal posee un bioclima Pluviestacional Oceánico, presentando termotipo termomediterráneo, con ombrotipo subhúmedo-húmedo.

Tipo de clima	Bioclima	Termotipo	Ombrotipo
Mediterráneo oceánico	Pluviestacional Oceánico	Termomediterráneo	Subhúmedo-húmedo

GEOLOGÍA

Este humedal se asienta sobre la formación geológica Areniscas del Algibe, localizada en la terminación occidental de la Cordillera Bética, en la superestructura denominada Arco de Gibraltar, que une los Orógenos Alpinos de ambos lados del Estrecho. Se sitúa sobre rocas sedimentarias y metamórficas, depósitos de rocas areniscas y silíceas de un antiguo fondo marino.

Litología	Geomorfología	Edafología
Arenas y margas	Colinas estructurales	Luvisoles cálcicos, Cambisoles cálcicos y Luvisoles crómicos con Regosoles calcáreos

HIDROLOGÍA

La cubeta se ubica en la margen derecha del arroyo de la Cava, y presenta una alimentación mixta, recibiendo aportes tanto de la escorrentía de una pequeña cuenca vertiente, como aportes subterráneos resultado de la interceptación del acuífero superficial por parte de la antigua cantera.

Hidroperiodo	Alimentación	Descarga	Hidroquímica
Permanente	Mixto	Abierto	

3.3 CARACTERÍSTICAS ECOLÓGICAS

HÁBITAT DE INTERÉS COMUNITARIO

No se han identificado Hábitat de Interés Comunitario en el humedal.

3.4 VALORES SOCIO-CULTURALES Y USOS

Clase	Tipología	Nombre	ID	Obs.

3.5 AFECCIONES

ESTADO DE CONSERVACIÓN GENERAL Conservada

Grupo	Cuenca	Cubeta	Régimen hidrológico	Calidad de las aguas	Biocenosis	Relevancia
Urbanización, desarrollo residencial y comercial	Medio	Medio	Medio			
Intrusión humana y perturbaciones	Medio	Medio	Medio			

4. SITUACIÓN ADMINISTRATIVA Y LEGAL

DOMINIO PÚBLICO % Total Titularidad Privada

DPMT	%	Descripción	
DPH	%	Descripción	
MP	%	Descripción	
VP	%	Descripción	

PLANIFICACIÓN URBANÍSTICA

Provincia	Municipio	Figura	Fecha de aprobación	Clasificación del suelo	Adaptado LOUA
Cádiz	Algeciras	PAP	18/05/2009	SUNP-SEL	PARCIAL

FIGURAS DE PROTECCIÓN

No cuenta con otras figuras de protección

PLANES DE GESTIÓN

No cuenta con Plan de Gestión, o equivalente, vigente

PLANIFICACIÓN HIDROLÓGICA

Plan Hidrológico vigente	Norma de aprobación	Publicación
PHDH Cuencas Mediterráneas Andaluzas para el periodo 2009-2015	Decreto 1331/2012, de 14 de septiembre	BOE nº 223, de 15 de septiembre de 2012

MEDIDAS

Medidas
Red de seguimiento y evaluación de los humedales de Andalucía.
Plan de recuperación y conservación de aves de humedales.
Programa andaluz para el control de especies exóticas invasoras.

5. DISPONIBILIDAD Y SOPORTE DE LA INFORMACIÓN

Entidad	Contacto
Delegación Territorial de Cádiz. Consejería de Agricultura, Ganadería, Pesca y Desarrollo Sostenible. Junta de Andalucía.	

6. REFERENCIAS

Fecha actualización 02/02/2023

ANEXO 1: DELIMITACIÓN CARTOGRÁFICA

Nombre Huerta de las Pilas

Código IHA IHA612036

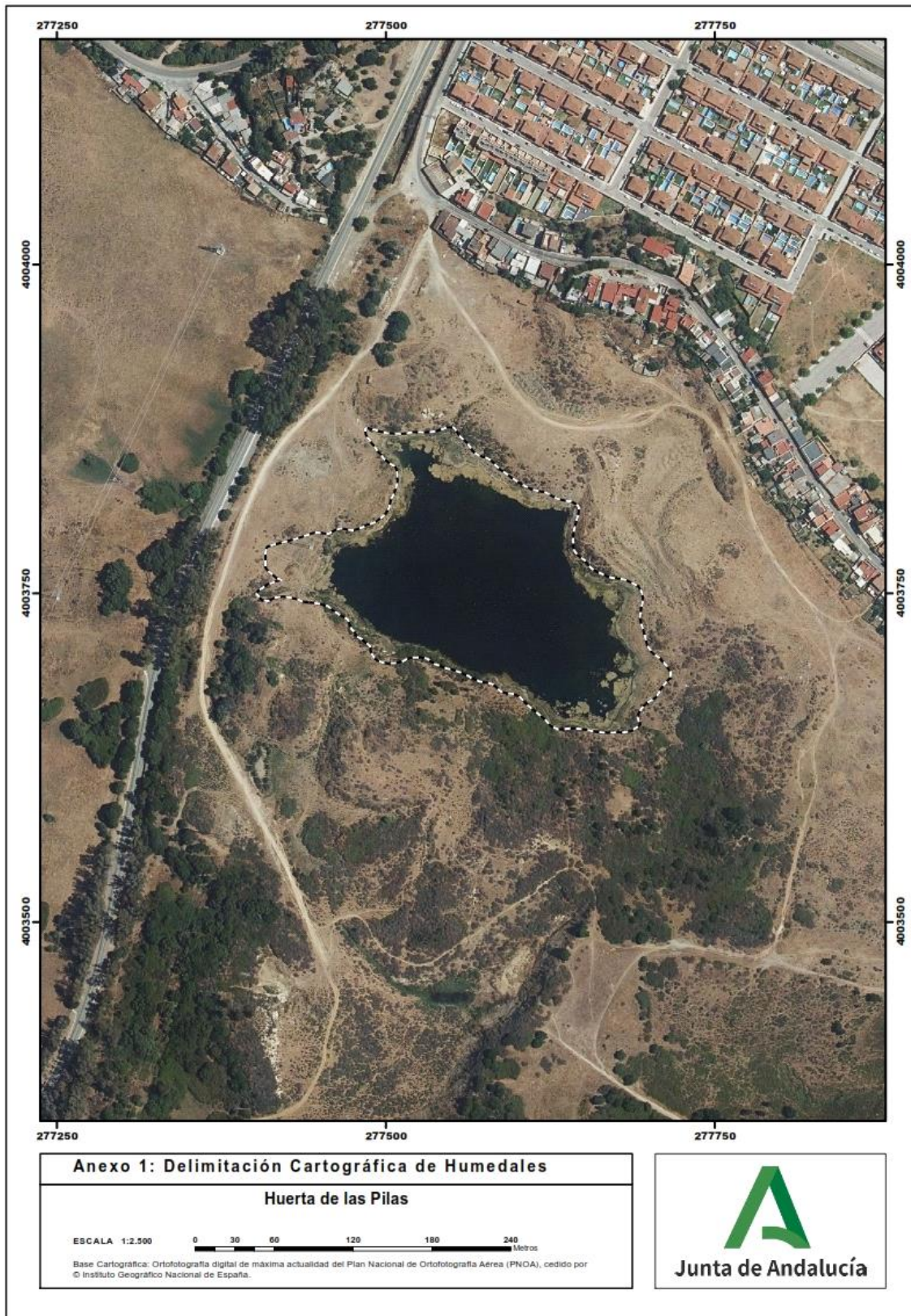

ANEXO 2: OTRAS ESPECIES RELEVANTES

Nombre Huerta de las Pilas

Código IHA IHA612036

Grupo	Nombre científico	Nombre común
Vertebrados	<i>Ardea cinerea</i>	Garza real
Vertebrados	<i>Ardea purpurea</i>	Garza imperial
Vertebrados	<i>Aythya fuligula</i>	Porrón moñudo
Vertebrados	<i>Egretta alba</i>	Garceta grande
Vertebrados	<i>Egretta garzetta</i>	Garceta común
Vertebrados	<i>Mareca penelope</i>	Silbón europeo
Vertebrados	<i>Mareca strepera</i>	Ánade friso
Vertebrados	<i>Netta rufina</i>	Pato colorado
Vertebrados	<i>Plegadis falcinellus</i>	Morito común
Vertebrados	<i>Spatula clypeata</i>	Cuchara común