

1. IDENTIFICACIÓN

Nombre	Laguna del Taraje	Código IHA	IHA613011
Otras denominaciones		Código IEZH	IH613011
Tipología	Interior Lagos, lagunas, charcas, esteros y pantanos (naturales), salinas, salobres alcalinas o de agua dulce, permanentes, estacionales o intermitentes.	Figura de protección:	
Definición genético-funcional	Humedal kárstico (dolina) de la media montaña bética, cuencas y piedemontes, de modelado kárstico y aluvial, carácter temporal y alimentación mixta.	<input type="checkbox"/> Ramsar <input type="checkbox"/> RENPA <input type="checkbox"/> Natura 2000 <input type="checkbox"/> Otras figuras RENPA <input type="checkbox"/> ZEPIM <input type="checkbox"/> Reserva Biosfera	
Norma de inclusión en IHA	Resolución de 25 de abril de 2007, de la Dirección General de la Red de Espacios Naturales Protegidos y Servicios Ambientales, por la que se incluyen en el Inventario de Humedales de Andalucía, determinadas zonas húmedas de Andalucía.		

2. LOCALIZACIÓN Y DELIMITACIÓN

2.1 LOCALIZACIÓN ADMINISTRATIVA Y SUPERFICIE

Provincia de gestión	Córdoba	Provincia	Córdoba	Municipios	Lucena	Superficie (ha)	8,87
Número de municipios	1						
Superficie cubeta (ha)	8,87						
Superficie cuenca (ha)							
Contiene subzonas	<input type="checkbox"/>	Número de subzonas					

2.2 LOCALIZACIÓN GEOGRÁFICA

Coordenadas del punto central (ETRS89 30N)	Geográficas		UTM						
Altitud (m.s.n.m.)	420	Latitud	37° 19' 3,660" N	Longitud	4° 35' 30,819" O	Coordenada X	358.946,11	Coordenada Y	4.131.303,06

2.3 LOCALIZACIÓN HIDROLÓGICA

Demarcación Hidrográfica	Guadalquivir	Cuenca Hidrográfica	Guadalquivir	Subcuenca Hidrográfica	Bajo Genil	Superficie (ha)	8,87
---------------------------------	--------------	----------------------------	--------------	-------------------------------	------------	------------------------	------

Masa de agua superficial No pertenece a masa de agua superficial

Masa de agua subterránea No pertenece a masa de agua subterránea

Pertenece a complejo de humedales **Denominación**

2.4 DELIMITACIÓN

Método y Cartografía

Delimitación cartográfica realizada en marzo de 2007 a escala 1:10.000 sobre Ortofotografía Digital de Andalucía en blanco y negro (0,5 m de resolución). Año 2001-2002.

Hojas cartográficas

Hoja 1:25.000	Hoja 1:10.000
1006-II	100641

3. CRITERIOS DE INCLUSIÓN Y DESCRIPCIÓN

3.1 CRITERIOS DE INCLUSIÓN

- Criterio 1: Humedales que constituyen el hábitat de especies de microorganismos, flora y fauna.**
- Criterio 2: Humedales de interés geológico, geomorfológico, biogeoquímico o cultural, o que presenten un gran valor por su rareza o representatividad.**
- Interés geológico**
- Interés geomorfológico**
- Interés bioquímico**
- Interés cultural**



3.2 CARACTERÍSTICAS FÍSICAS

CLIMATOLOGÍA

El humedal se encuadra en una zona de clima Mediterráneo de continental, caracterizado por presentar temperaturas medias anuales elevadas, con veranos muy cálidos e inviernos frescos con heladas ocasionales. En concreto, cuenta con una precipitación media anual que ronda los 600 mm, y una temperatura media anual de 16 °C. El mes más frío es enero, cuando la temperatura media ronda los 8 °C, mientras que el mes más cálido es agosto, cuando la temperatura media ronda los 26 °C. El mes más seco es julio, con una precipitación media de 3 mm de lluvia, mientras que el mes húmedo es diciembre, con una precipitación media de 85 mm. La evapotranspiración potencial oscila entre 800 y 900 mm, la cual se ve acuciada por la elevada insolación anual que presenta el territorio (más de 4.200 horas de sol anuales).

El humedal posee un bioclima Pluviestacional Oceánico, presentando termotipo mesomediterráneo, con ombrotipo subhúmedo.

Tipo de clima	Bioclima	Termotipo	Ombrotipo
Mediterráneo continental	Pluviestacional Oceánico	Mesomediterráneo	Subhúmedo

GEOLOGÍA

Este humedal se integra en el conjunto lagunar conocido como Zonas húmedas del Sur de Córdoba, la mayoría de ellas declaradas Reservas Naturales, y enmarcado en el paisaje alomado de la campiña cordobesa, principalmente dedicada al cultivo del olivar. La laguna se encuentra en una altiplanicie dominada por dolinas y uvalas, como las que dan origen a esta laguna. No obstante, se puede observar cómo el proceso de karstificación del Trías está activo en la actualidad. Así, mientras que en los alrededores de su cuenca aparecen depósitos del Mioceno compuestos principalmente por calcarenitas, en su periferia afloran arcillas versicolores rojas y verdes con evaporitas del Trías Keuper que constituyen a su vez el basamento inferior de la laguna. Además, el fondo de la depresión que constituye el humedal se encuentra relleno por un depósito Cuaternario de arcillas y arenas rojas de carácter aluvial.

Litología	Geomorfología	Edafología
Margas yesíferas, areniscas y calizas	Relieves tabulares mono y acinales (superficie estructural)	Luvisoles cálcicos, Cambisoles cálcicos y Luvisoles crómicos con Regosoles calcáreos

HIDROLOGÍA

Esta laguna se alimenta por precipitación directa sobre el vaso lagunar y por escorrentía superficial difusa desde su cuenca. La aportación subterránea es prácticamente inexistente al estar separada de la superficie piezométrica del acuífero principal de la zona. Las salidas del agua se realizan tanto por evapotranspiración como por infiltración hacia el acuífero del que se encuentra descolgada. Igualmente, presenta un hidropereodo temporal, pudiendo permanecer seca en años de baja pluviometría. Las aguas de este humedal tienen carácter oligosalino.

Hidropereodo	Alimentación	Descarga	Hidroquímica
Temporal	Epigénico	Mixto	Oligosalina

3.3 CARACTERÍSTICAS ECOLÓGICAS

HÁBITAT DE INTERÉS COMUNITARIO

Código	Hábitat de Interés Comunitario (HIC)	Superficie (ha)	% en Σ HIC	% en Humedal
1310	Vegetación anual pionera con Salicornia y otras especies de zonas fangosas o aren	0,56	10,77	6,27
1340_1	Vegetación sumergida de aguas salinas continentales (*)	2,94	56,92	33,16

3.4 VALORES SOCIO-CULTURALES Y USOS

Clase	Tipología	Nombre	ID	Obs.
Patrimonial	Vía pecuaria	Vereda de la Laguna Amarga	14038007	

3.5 AFECCIONES

ESTADO DE CONSERVACIÓN GENERAL

Muy Alterada

Grupo	Cuenca	Cubeta	Régimen hidrológico	Calidad de las aguas	Biocenosis	Relevancia
Agricultura y ganadería	Medio	Medio	Medio	Bajo	Bajo	*
Silvicultura, ciencias forestales						
Activ. minera, extractiva y producción de energía	Medio	Medio	Medio			
Transportes y redes de comunicación	Medio	Medio	Medio			
Urbanización, desarrollo residencial y comercial	Medio	Medio				
Uso recursos biológicos (no agricultura/silvicultura)	Bajo	Bajo				



Grupo	Cuenca	Cubeta	Régimen hidrológico	Calidad de las aguas	Biocenosis	Relevancia
Intrusión humana y perturbaciones	Medio	Medio				
Contaminación	Bajo	Bajo		Bajo		
Especies invasoras, problemáticas y modif. genéticas						
Alteraciones del Sistema Natural	Bajo	Bajo	Bajo			
Procesos naturales bióticos/abióticos (no catástrofes)	Medio	Medio	Medio		Medio	*
Catástrofes naturales y fenómenos geológicos						
Cambio climático	Medio	Medio	Medio		Medio	*

4. SITUACIÓN ADMINISTRATIVA Y LEGAL

DOMINIO PÚBLICO		% Total	Titularidad	Privada
DPMT		%	Descripción	
DPH		%	Descripción	
MP		%	Descripción	
VP	-	%	Descripción	Vereda de la Laguna Amarga (14038007)

PLANIFICACIÓN URBANÍSTICA

Provincia	Municipio	Figura	Fecha de aprobación	Clasificación del suelo	Adaptado LOUA
Córdoba	Lucena	PAP	25/11/2008	SNU-EP	SI

FIGURAS DE PROTECCIÓN

No cuenta con otras figuras de protección

PLANES DE GESTIÓN

No cuenta con Plan de Gestión, o equivalente, vigente

PLANIFICACIÓN HIDROLÓGICA

Plan Hidrológico vigente	Norma de aprobación	Publicación
PHDH Guadalquivir para el periodo 2016-2021	Decreto 1/2016, de 8 de enero	BOE nº 16, de 19 de enero de 2016

MEDIDAS

Medidas
Red de seguimiento y evaluación de los humedales de Andalucía.
Plan de recuperación y conservación de aves de humedales.
Programa andaluz para el control de especies exóticas invasoras.

5. DISPONIBILIDAD Y SOPORTE DE LA INFORMACIÓN

Entidad	Contacto
Delegación Territorial de Córdoba. Consejería de Agricultura, Ganadería, Pesca y Desarrollo Sostenible. Junta de Andalucía.	C/ Tomás de Aquino s/n. Edif. Serv Mult.14004 - Córdoba. Teléfono: 957734106 Fax: 957101523 Email:delegacion.dtco.cagpds@juntadeandalucia.es

6. REFERENCIAS

Bibliografía
VV.AA., 2009. Bases ecológicas preliminares para la conservación de los tipos de hábitat de interés comunitario en España. Madrid. Ministerio de Medio Ambiente, y Medio Rural y Marino.
Moreira, J.M. y Montes, C. 2005. Caracterización Ambiental de Humedales en Andalucía. Junta de Andalucía. 511 pp. Madrid.
Bartolomé, C. et al. (2005). Los tipos de hábitat de interés comunitario de España: guía básica. Madrid: Ministerio de Medio Ambiente, Dirección General para la Biodiversidad.
Torres Esquivias, J.A. (2004). Lagunas del Sur de Córdoba. Córdoba: Diputación Provincial de Córdoba.

Fecha actualización 02/02/2023

ANEXO 1: DELIMITACIÓN CARTOGRÁFICA

Nombre Laguna del Taraje

Código IHA IHA613011

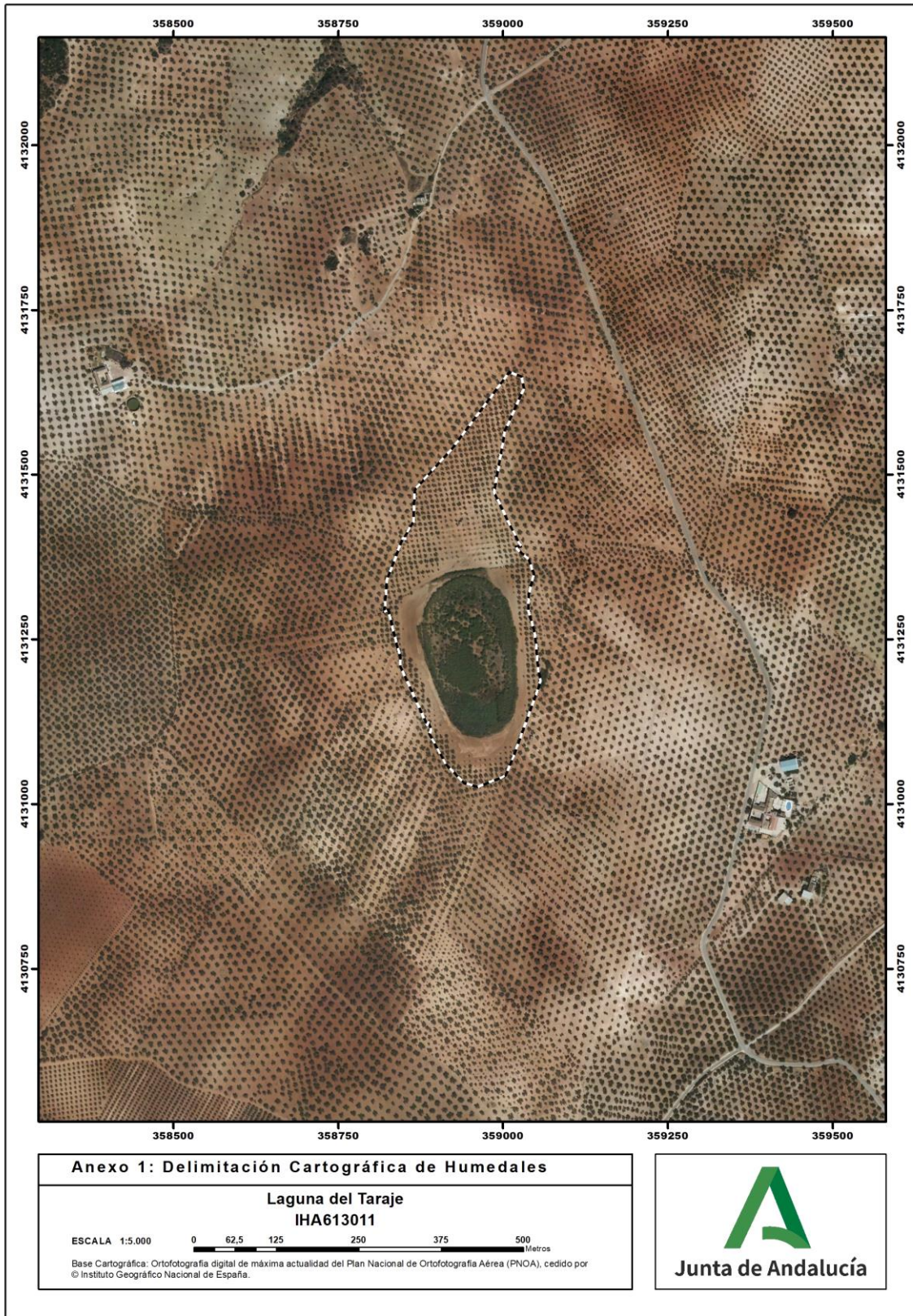

ANEXO 2: OTRAS ESPECIES RELEVANTES

Nombre Laguna del Taraje

Código IHA IHA613011

Grupo	Nombre científico	Nombre común
Flora	<i>Atriplex postrata</i>	
Flora	<i>Chara aspera</i>	
Flora	<i>Cressa cretica</i>	
Flora	<i>Phragmites australis</i>	
Flora	<i>Picris echioides</i>	
Flora	<i>Ruppia drepanensis</i>	
Flora	<i>Scirpus maritimus</i>	
Flora	<i>Suaeda splendens</i>	
Flora	<i>Tamarix canariensis</i>	
Invertebrados	<i>Arctodiaptonus salinus</i>	
Invertebrados	<i>Cletocamptus retrogressus</i>	
Invertebrados	<i>Daphnia atkinsoni</i>	
Vertebrados	<i>Actitis hypoleucos</i>	Andarríos chico
Vertebrados	<i>Anas platyrhynchos</i>	Ánade real
Vertebrados	<i>Calidris minuta</i>	Correlimos menudo
Vertebrados	<i>Charadrius dubius</i>	Chorlitejo chico
Vertebrados	<i>Ciconia ciconia</i>	Cigüeña blanca
Vertebrados	<i>Circus aeruginosus</i>	Aguilucho lagunero occidental
Vertebrados	<i>Fulica atra</i>	Focha común
Vertebrados	<i>Gallinago gallinago</i>	Agachadiza común
Vertebrados	<i>Gallinula chloropus</i>	Gallineta común
Vertebrados	<i>Grus grus</i>	Grulla común
Vertebrados	<i>Himantopus himantopus</i>	Cigüeñuela común
Vertebrados	<i>Larus fuscus</i>	Gaviota sombría
Vertebrados	<i>Larus ridibundus</i>	Gaviota reidora
Vertebrados	<i>Limosa limosa</i>	Aguja colinegra
Vertebrados	<i>Mareca strepera</i>	Ánade friso
Vertebrados	<i>Netta rufina</i>	Pato colorado
Vertebrados	<i>Phoenicopterus roseus</i>	Flamenco común
Vertebrados	<i>Podiceps cristatus</i>	Somormujo lavanco
Vertebrados	<i>Spatula clypeata</i>	Cuchara común
Vertebrados	<i>Tachybaptus ruficollis</i>	Zampullín chico
Vertebrados	<i>Vanellus vanellus</i>	Avefría europea

