

1. IDENTIFICACIÓN

Nombre	Laguna de Vadohondo	Código IHA	IHA613026
Otras denominaciones	Laguna Salada	Código IEZH	IH613026
Tipología	Interior Lagos, lagunas, charcas, esteros y pantanos (naturales), salinas, salobres alcalinas o de agua dulce, permanentes, estacionales o intermitentes.	Figura de protección:	
Definición genético-funcional	Humedal tecto-kárstico (hoyos) de la media montaña bética, cuencas y piedemontes, de modelado kárstico y aluvial, carácter temporal y alimentación mixta.	<input type="checkbox"/> Ramsar <input type="checkbox"/> RENPA <input type="checkbox"/> Natura 2000 <input type="checkbox"/> Otras figuras RENPA <input type="checkbox"/> ZEPIM <input type="checkbox"/> Reserva Biosfera	
Norma de inclusión en IHA	Resolución de 14 de diciembre de 2015, de la Dirección General de Gestión del Medio Natural y Espacios Protegidos, por la que se incluyen en el Inventario de Humedales de Andalucía determinadas zonas húmedas del sur de Córdoba (BOJA nº 244, 18/12/2018)		

2. LOCALIZACIÓN Y DELIMITACIÓN

2.1 LOCALIZACIÓN ADMINISTRATIVA Y SUPERFICIE

Provincia de gestión	Córdoba	Provincia	Córdoba	Municipios	Lucena	Superficie (ha)	14,77
Número de municipios	1						
Superficie cubeta (ha)	14,77						
Superficie cuenca (ha)							
Contiene subzonas	<input type="checkbox"/>	Número de subzonas					

2.2 LOCALIZACIÓN GEOGRÁFICA

Coordenadas del punto central (ETRS89 30N)	Geográficas		UTM						
Altitud (m.s.n.m.)	380	Latitud	37° 19' 34,177" N	Longitud	4° 34' 46,509" O	Coordenada X	360.052,52	Coordenada Y	4.132.225,28

2.3 LOCALIZACIÓN HIDROLÓGICA

Demarcación Hidrográfica	Guadalquivir	Cuenca Hidrográfica	Guadalquivir	Subcuenca Hidrográfica	Bajo Genil	Superficie (ha)	14,77
---------------------------------	--------------	----------------------------	--------------	-------------------------------	------------	------------------------	-------

Masa de agua superficial No pertenece a masa de agua superficial

Masa de agua subterránea No pertenece a masa de agua subterránea

Pertenece a complejo de humedales **Denominación**

2.4 DELIMITACIÓN

Método y Cartografía

Delimitación cartográfica realizada en diciembre de 2015 a escala 1:5.000 sobre ortofotografía digital (0,5 m de resolución) de máxima actualidad (vuelo 2013/06) del Plan Nacional de Ortofotografía Aérea (PNOA), cedido por © Instituto Geográfico Nacional de España.

Hojas cartográficas

Hoja 1:25.000	Hoja 1:10.000
1006-II	100641

3. CRITERIOS DE INCLUSIÓN Y DESCRIPCIÓN

3.1 CRITERIOS DE INCLUSIÓN

- | | | |
|--|---|---|
| <input checked="" type="checkbox"/> Criterio 1: Humedales que constituyen el hábitat de especies de microorganismos, flora y fauna. | <input checked="" type="checkbox"/> Criterio 2: Humedales de interés geológico, geomorfológico, biogeoquímico o cultural, o que presenten un gran valor por su rareza o representatividad. | <input checked="" type="checkbox"/> Interés geológico |
| | | <input checked="" type="checkbox"/> Interés geomorfológico |
| | | <input type="checkbox"/> Interés bioquímico |
| | | <input checked="" type="checkbox"/> Interés cultural |

3.2 CARACTERÍSTICAS FÍSICAS

CLIMATOLOGÍA

El humedal se encuadra en una zona de clima Mediterráneo de continental, caracterizado por presentar temperaturas medias anuales elevadas, con veranos muy cálidos e inviernos frescos con heladas ocasionales. En concreto, cuenta con una precipitación media anual que ronda los 600 mm, y una temperatura media anual de 16 °C. El mes más frío es enero, cuando la temperatura media ronda los 8 °C, mientras que el mes más cálido es agosto, cuando la temperatura media ronda los 26 °C. El mes más seco es julio, con una precipitación media de 3 mm de lluvia, mientras que el mes húmedo es diciembre, con una precipitación media de 85 mm. La evapotranspiración potencial oscila entre 800 y 900 mm, la cual se ve acuciada por la elevada insolación anual que presenta el territorio (más de 4.200 horas de sol anuales).

El humedal posee un bioclima Pluviestacional Oceánico, presentando termotipo mesomediterráneo, con ombrotipo subhúmedo.

Tipo de clima	Bioclima	Termotipo	Ombrotipo
Mediterráneo continental	Pluviestacional Oceánico	Mesomediterráneo	Subhúmedo

GEOLOGÍA

Este humedal se integra en el conjunto lagunar conocido como Zonas húmedas del Sur de Córdoba, la mayoría de ellas declaradas Reservas Naturales, y enmarcado en el paisaje alomado de la campiña cordobesa, principalmente dedicada al cultivo del olivar. Esta zona endorreica es consecuencia de los procesos kársticos y erosivos que actuaron sobre esta zona impermeable de la Cordillera. En los alrededores de esta laguna afloran materiales impermeables como arcillas, margas y evaporitas pertenecientes a la parte frontal de la Cordillera Bética y también margas blancas y calcarenitas del relleno de la Cuenca del Guadalquivir.

Litología	Geomorfología	Edafología
Margas yesíferas, areniscas y calizas	Cerros y colinas cónicas (trías con yesos)	Regosoles Calcáreos y Cambisoles cálcicos con Luvisoles cálcicos y Fluvisoles calcáreos

HIDROLOGÍA

Laguna de origen endorreico, alimentada fundamentalmente por escorrentía superficial de su cuenca. Presenta inundación temporal y su descarga se produce por evapotranspiración.

Hidroperiodo	Alimentación	Descarga	Hidroquímica
Temporal	Epigénico	Cerrado	

3.3 CARACTERÍSTICAS ECOLÓGICAS

HÁBITAT DE INTERÉS COMUNITARIO

No se han identificado Hábitat de Interés Comunitario en el humedal.

3.4 VALORES SOCIO-CULTURALES Y USOS

Clase	Tipología	Nombre	ID	Obs.
Patrimonial	Vía pecuaria	Vereda del Camino de los Barreros	14038015	

3.5 AFECCIONES

ESTADO DE CONSERVACIÓN GENERAL

Alterada

Grupo	Cuenca	Cubeta	Régimen hidrológico	Calidad de las aguas	Biocenosis	Relevancia
Agricultura y ganadería	Medio	Medio	Medio	Medio	Medio	
Silvicultura, ciencias forestales						
Activ. minera, extractiva y producción de energía	Bajo	Bajo	Bajo			
Transportes y redes de comunicación	Medio	Medio	Medio			
Urbanización, desarrollo residencial y comercial	Bajo					
Uso recursos biológicos (no agricultura/silvicultura)	Bajo	Bajo				
Intrusión humana y perturbaciones	Medio	Medio				
Contaminación	Medio	Medio		Medio		
Especies invasoras, problemáticas y modif. genéticas	Bajo	Bajo			Bajo	
Alteraciones del Sistema Natural	Alto	Alto	Alto		Medio	*
Procesos naturales bióticos/abióticos (no catástrofes)	Medio	Medio	Medio	Bajo	Medio	

Grupo	Cuenca	Cubeta	Régimen hidrológico	Calidad de las aguas	Biocenosis	Relevancia
Catástrofes naturales y fenómenos geológicos						
Cambio climático	Medio	Medio	Medio		Medio	

4. SITUACIÓN ADMINISTRATIVA Y LEGAL

DOMINIO PÚBLICO		% Total	Titularidad	Privada
DPMT		%	Descripción	
DPH		%	Descripción	
MP		%	Descripción	
VP	-	%	Descripción	Vereda del Camino de los Barreros (14038015)

PLANIFICACIÓN URBANÍSTICA

Provincia	Municipio	Figura	Fecha de aprobación	Clasificación del suelo	Adaptado LOUA
Córdoba	Lucena	PAP	25/11/2008	SNU-EP	SI

FIGURAS DE PROTECCIÓN

No cuenta con otras figuras de protección

PLANES DE GESTIÓN

No cuenta con Plan de Gestión, o equivalente, vigente

PLANIFICACIÓN HIDROLÓGICA

Plan Hidrológico vigente	Norma de aprobación	Publicación
PHDH Guadalquivir para el periodo 2016-2021	Decreto 1/2016, de 8 de enero	BOE nº 16, de 19 de enero de 2016

MEDIDAS

Medidas
Red de seguimiento y evaluación de los humedales de Andalucía.
Plan de recuperación y conservación de aves de humedales.
Programa andaluz para el control de especies exóticas invasoras.

5. DISPONIBILIDAD Y SOPORTE DE LA INFORMACIÓN

Entidad	Contacto
Delegación Territorial de Córdoba. Consejería de Agricultura, Ganadería, Pesca y Desarrollo Sostenible. Junta de Andalucía.	C/ Tomás de Aquino s/n. Edif. Serv Mult.14004 - Córdoba. Teléfono: 957734106 Fax: 957101523 Email:delegacion.dtco.cagpds@juntadeandalucia.es

6. REFERENCIAS

Bibliografía
Torres Esquivias, J.A. (2004). Lagunas del Sur de Córdoba. Córdoba: Diputación Provincial de Córdoba.
INITEC. 1991. Estudio de las zonas húmedas continentales de España. Inventario, tipificación, relación con el régimen hídrico general y medidas de protección. Dirección General de Obras Hidráulicas. MOPU. Madrid.

Fecha actualización 02/02/2023

ANEXO 1: DELIMITACI N CARTOGR FICA

Nombre Laguna de Vadohondo

C digo IHA IHA613026

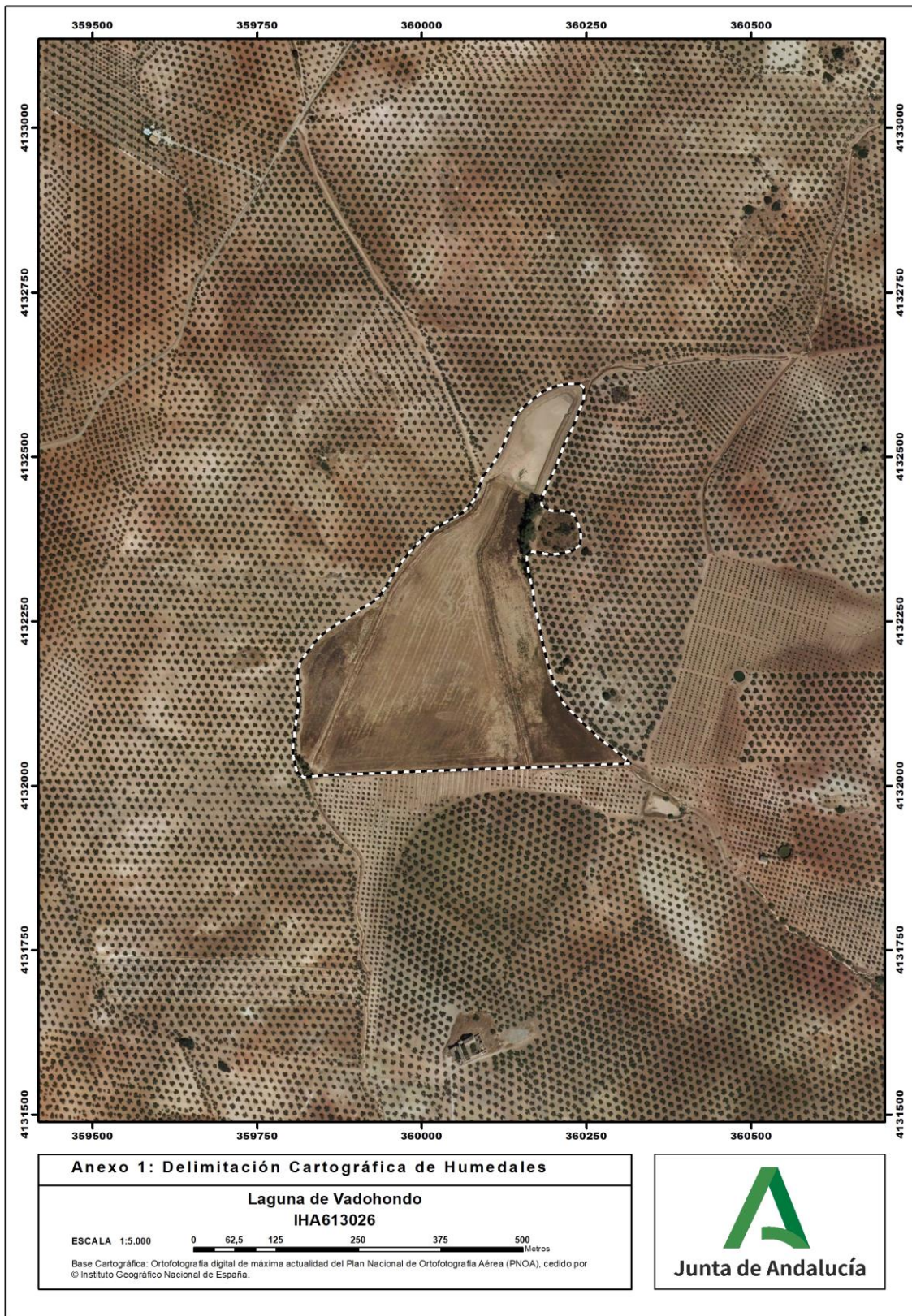

ANEXO 2: OTRAS ESPECIES RELEVANTES

Nombre Laguna de Vadohondo

Código IHA IHA613026

Grupo	Nombre científico	Nombre común
Vertebrados	<i>Actitis hypoleucos</i>	Andarríos chico
Vertebrados	<i>Anas platyrhynchos</i>	Ánade real
Vertebrados	<i>Ardea cinerea</i>	Garza real
Vertebrados	<i>Charadrius dubius</i>	Chorlitejo chico
Vertebrados	<i>Circus aeruginosus</i>	Aguilucho lagunero occidental
Vertebrados	<i>Gallinula chloropus</i>	Gallineta común
Vertebrados	<i>Himantopus himantopus</i>	Cigüeñuela común
Vertebrados	<i>Larus michahellis</i>	Gaviota patiamarilla
Vertebrados	<i>Larus ridibundus</i>	Gaviota reidora
Vertebrados	<i>Mareca strepera</i>	Ánade friso
Vertebrados	<i>Netta rufina</i>	Pato colorado
Vertebrados	<i>Tringa ochropus</i>	Andarríos grande