

1. IDENTIFICACIÓN

Nombre	Laguna de Jarata	Código IHA	IHA613029
Otras denominaciones		Código IEZH	
Tipología	Interior Lagos, lagunas, charcas, esteros y pantanos (naturales), salinas, salobres alcalinas o de agua dulce, permanentes, estacionales o intermitentes.	Figura de protección:	
Definición genético-funcional	Humedal kárstico de las campiñas y vegas del Guadalquivir, de modelado kárstico y aluvial, carácter temporal y alimentación epigénica.	<input type="checkbox"/> Ramsar <input type="checkbox"/> RENPA <input type="checkbox"/> Natura 2000 <input type="checkbox"/> Otras figuras RENPA <input type="checkbox"/> ZEPIM <input type="checkbox"/> Reserva Biosfera	
Norma de inclusión en IHA	Resolución de 10 de agosto de 2018, de la Dirección General de Gestión del Medio Natural y Espacios Protegidos, por la que se incluyen en el Inventario de Humedales de Andalucía determinadas zonas húmedas de Andalucía (BOJA nº 159, 17/08/2018).		

2. LOCALIZACIÓN Y DELIMITACIÓN

2.1 LOCALIZACIÓN ADMINISTRATIVA Y SUPERFICIE

Provincia de gestión	Córdoba	Provincia	Municipios	Superficie (ha)
Número de municipios	1	Córdoba	Montilla	8,66
Superficie cubeta (ha)	8,66			
Superficie cuenca (ha)				
Contiene subzonas	<input type="checkbox"/>	Número de subzonas		

2.2 LOCALIZACIÓN GEOGRÁFICA

Coordenadas del punto central (ETRS89 30N)	Geográficas		UTM	
Altitud (m.s.n.m.)	286	Latitud	Longitud	Coordenada X
		37° 33' 15,853" N	4° 41' 19,537" O	350.833,12
				Coordenada Y
				4.157.717,17

2.3 LOCALIZACIÓN HIDROLÓGICA

Demarcación Hidrográfica	Cuenca Hidrográfica	Subcuenca Hidrográfica	Superficie (ha)
Guadalquivir	Guadalquivir	Bajo Genil	8,66

Masa de agua superficial No pertenece a masa de agua superficial

Masa de agua subterránea	Código	Masa de agua subterránea	Superficie (ha)
	ES050MSBT000056800	Puente Genil - La Rambla - Montilla	8,66

Pertenece a complejo de humedales **Denominación**

2.4 DELIMITACIÓN

Método y Cartografía

Delimitación cartográfica realizada en agosto de 2018 a escala 1:5.000 sobre ortofotografía digital (0,5 m de resolución) de máxima actualidad (vuelo 2016/06) del Plan Nacional de Ortofotografía Aérea (PNOA), cedido por © Instituto Geográfico Nacional de España.

Hojas cartográficas

Hoja 1:25.000	Hoja 1:10.000
0966-III	96623
0966-IV	96633

3. CRITERIOS DE INCLUSIÓN Y DESCRIPCIÓN

3.1 CRITERIOS DE INCLUSIÓN

- Criterio 1: Humedales que constituyen el hábitat de especies de microorganismos, flora y fauna.**
- Criterio 2: Humedales de interés geológico, geomorfológico, biogeoquímico o cultural, o que presenten un gran valor por su rareza o representatividad.**
- Interés geológico**
- Interés geomorfológico**
- Interés bioquímico**
- Interés cultural**

Grupos	Nombre científico	Nombre común	L 8/2003	D 23/2012	RD 139/2011	L 42/2007	Endemismo
Flora	Marsilea strigosa	Trebol de cuatro hojas peludo	VU	VU	LESRPE	II, IV	Sí



3.2 CARACTERÍSTICAS FÍSICAS

CLIMATOLOGÍA

El humedal se encuadra en una zona de clima Mediterráneo de continental, caracterizado por presentar temperaturas medias anuales elevadas, con veranos muy cálidos e inviernos frescos con heladas ocasionales. En concreto, cuenta con una precipitación media anual que ronda los 600 mm, y una temperatura media anual de 16 °C. El mes más frío es enero, cuando la temperatura media ronda los 9 °C, mientras que el mes más cálido es julio, cuando la temperatura media ronda los 27 °C. El mes más seco es julio, con una precipitación media de 3 mm de lluvia, mientras que el mes húmedo es diciembre, con una precipitación media de 89 mm. La evapotranspiración potencial oscila entre 800 y 900 mm, la cual se ve acuciada por la elevada insolación anual que presenta el territorio (entre 4.000-4.200 horas de sol anuales).

El humedal posee un bioclima Pluviestacional Oceánico, presentando termotipo mesomediterráneo, con ombrotipo seco-subhúmedo.

Tipo de clima	Bioclima	Termotipo	Ombrotipo
Mediterráneo continental	Pluviestacional Oceánico	Mesomediterráneo	Seco-subhúmedo

GEOLOGÍA

Esta laguna se encuentra en el borde sureste de la Depresión del Guadalquivir, en la zona de contacto de dicha depresión con la zona noroccidental de las Cordilleras Béticas. Esta laguna se enmarca en el paisaje alomado de la campiña cordobesa, principalmente dedicado al cultivo del olivar. El terreno sobre el que se asienta la laguna está desarrollado sobre un sustrato geológico de margas abigarradas y yesos del Keuper, materiales impermeables pertenecientes al Triásico, muy similares a los terrenos sobre los que se asientan las diferentes lagunas del Sur de Córdoba.

Litología	Geomorfología	Edafología
Margas yesíferas, areniscas y calizas	Cubeta kárstico-aluvial	Cambisoles vérticos, Vertisoles crómicos y Cambisoles cálcicos con Regosoles calcáreos

HIDROLOGÍA

Esta laguna se alimenta fundamentalmente a partir de la escorrentía superficial de su cuenca. Tiene un hidroperiodo estacional, encharcándose durante 2-3 meses en aquellos años de gran pluviosidad. Sin embargo, la existencia de pozos en su interior y antiguos canales de drenaje hacen que esta laguna se encuentre muy alterada. La descarga se produce por evapotranspiración.

Hidroperiodo	Alimentación	Descarga	Hidroquímica
Temporal	Epigénico	Cerrado	

3.3 CARACTERÍSTICAS ECOLÓGICAS

HÁBITAT DE INTERÉS COMUNITARIO

No se han identificado Hábitat de Interés Comunitario en el humedal.

3.4 VALORES SOCIO-CULTURALES Y USOS

Clase	Tipología	Nombre	ID	Obs.

3.5 AFECCIONES

ESTADO DE CONSERVACIÓN GENERAL Muy Alterada

Grupo	Cuenca	Cubeta	Régimen hidrológico	Calidad de las aguas	Biocenosis	Relevancia
Agricultura y ganadería	Bajo		Bajo	Bajo	Bajo	
Silvicultura, ciencias forestales						
Activ. minera, extractiva y producción de energía	Medio	Medio	Medio			
Transportes y redes de comunicación	Medio	Medio	Medio		Medio	*
Urbanización, desarrollo residencial y comercial	Bajo					
Uso recursos biológicos (no agricultura/silvicultura)	Bajo	Bajo			Bajo	
Intrusión humana y perturbaciones	Bajo	Bajo				
Contaminación	Bajo	Bajo		Bajo		
Especies invasoras, problemáticas y modif. genéticas						
Alteraciones del Sistema Natural	Medio	Medio	Medio		Medio	*

Grupo	Cuenca	Cubeta	Régimen hidrológico	Calidad de las aguas	Biocenosis	Relevancia
Procesos naturales bióticos/abióticos (no catástrofes)	Medio	Medio	Medio		Medio	*
Catástrofes naturales y fenómenos geológicos						
Cambio climático	Medio	Medio	Medio		Medio	*

4. SITUACIÓN ADMINISTRATIVA Y LEGAL

DOMINIO PÚBLICO		% Total	Titularidad	Pública
DPMT		%	Descripción	
DPH		%	Descripción	
MP		%	Descripción	
VP	96	%	Descripción	Descansadero de Jarata (14042512)

PLANIFICACIÓN URBANÍSTICA

Provincia	Municipio	Figura	Fecha de aprobación	Clasificación del suelo	Adaptado LOUA
Córdoba	Montilla	PGOU	16/03/2012	SNU-EP / SNU-R	SI

FIGURAS DE PROTECCIÓN

No cuenta con otras figuras de protección

PLANES DE GESTIÓN

No cuenta con Plan de Gestión, o equivalente, vigente

PLANIFICACIÓN HIDROLÓGICA

Plan Hidrológico vigente	Norma de aprobación	Publicación
PHDH Guadalquivir para el periodo 2016-2021	Decreto 1/2016, de 8 de enero	BOE nº 16, de 19 de enero de 2016

MEDIDAS

Medidas
Red de seguimiento y evaluación de los humedales de Andalucía.
Programa andaluz para el control de especies exóticas invasoras.

5. DISPONIBILIDAD Y SOPORTE DE LA INFORMACIÓN

Entidad	Contacto
Delegación Territorial de Córdoba. Consejería de Agricultura, Ganadería, Pesca y Desarrollo Sostenible. Junta de Andalucía.	C/ Tomás de Aquino s/n. Edif. Serv Mult.14004 - Córdoba. Teléfono: 957734106 Fax: 957101523 Email:delegacion.dtco.cagpds@juntadeandalucia.es

6. REFERENCIAS

Bibliografía
Vega-Pozuelo, R. F., & Garzón-García, R. (2020). Inventario y diagnóstico de los humedales estacionales del Guadalquivir medio como bienes del patrimonio territorial. Anales de Geografía de la Universidad Complutense (Vol. 40, Nº1, p. 217-250). Universidad
Vega-Pozuelo, R. (2018). Humedales estacionales y salinas del Guadalquivir medio. Tesis Doctoral. Universidad de Córdoba.
Muñoz et al. (2016). Contribución a la flora vascular de los humedales del surde Córdoba (Andalucía, España). Flora Montibérica, 65: 8-16.
Naranjo-Ramírez, J. y Vega-Pozuelo, R. (2015): Inventario abierto (cartografía y estudio del paisaje) de los humedales temporales mediterráneos del medio Guadalquivir: Avance de resultados.
De la Cruz, J. (2014) Humedales cordobeses: 30 años de protección. Junta de Andalucía, 201 pp.
Bartolomé, C. et al. (2005). Los tipos de hábitat de interés comunitario de España: guía básica. Madrid: Ministerio de Medio Ambiente, Dirección General para la Biodiversidad.

Fecha actualización 02/02/2023

ANEXO 1: DELIMITACI N CARTOGR FICA

Nombre Laguna de Jarata

C digo IHA IHA613029

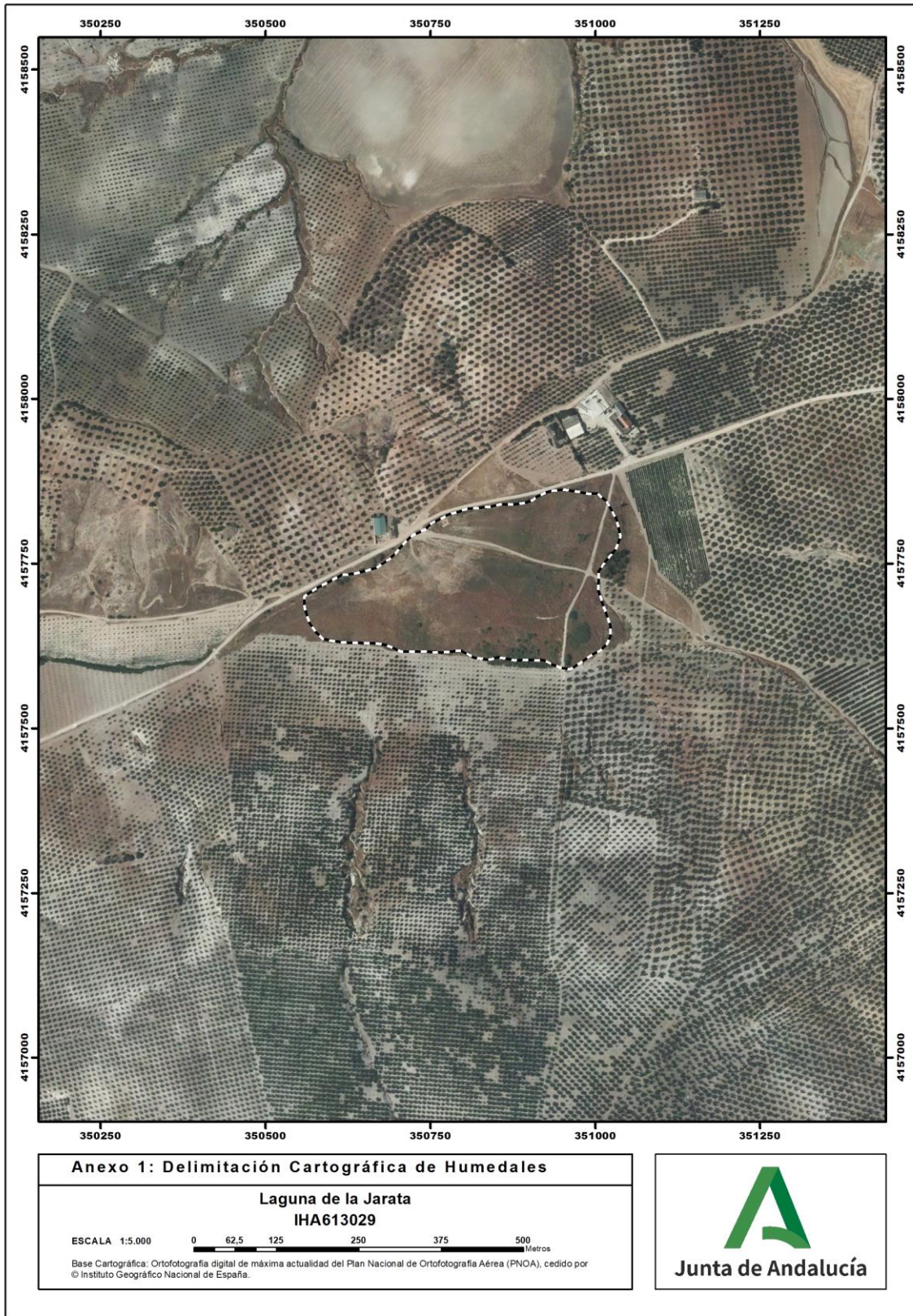

ANEXO 2: OTRAS ESPECIES RELEVANTES

Nombre Laguna de Jarata

Código IHA IHA613029

Grupo	Nombre científico	Nombre común
Flora	Phragmites australis	
Flora	Tamarix canariensis	