

1. IDENTIFICACIÓN

Nombre	Laguna del Chaparral	Código IHA	IHA615012
Otras denominaciones		Código IEZH	IH615012
Tipología	Interior Lagos, lagunas, charcas, esteros y pantanos (naturales), salinas, salobres alcalinas o de agua dulce, permanentes, estacionales o intermitentes.	Figura de protección:	
Definición genético-funcional	Humedal fluvial de las campiñas y vegas del Guadalquivir, de modelado aluvial, carácter temporal y alimentación epigénica.	<input type="checkbox"/> Ramsar <input checked="" type="checkbox"/> RENPA <input checked="" type="checkbox"/> Natura 2000 <input checked="" type="checkbox"/> Otras figuras RENPA <input type="checkbox"/> ZEPIM <input checked="" type="checkbox"/> Reserva Biosfera	
Norma de inclusión en IHA	Decreto 98/2004, de 9 de marzo, por el que se crea el Inventario de Humedales de Andalucía y el Comité Andaluz de Humedales (BOJA nº 66, 5/04/2004).		

2. LOCALIZACIÓN Y DELIMITACIÓN

2.1 LOCALIZACIÓN ADMINISTRATIVA Y SUPERFICIE

Provincia de gestión	Huelva	Provincia	Municipios	Superficie (ha)
Número de municipios	1	Huelva	Punta Umbría	0,11
Superficie cubeta (ha)	0,11			
Superficie cuenca (ha)				
Contiene subzonas	<input type="checkbox"/>	Número de subzonas		

2.2 LOCALIZACIÓN GEOGRÁFICA

Coordenadas del punto central (ETRS89 30N)	Geográficas		UTM	
Altitud (m.s.n.m.)	32	Latitud	Longitud	Coordenada X
		37° 14' 37,028" N	7° 4' 1,378" O	139.206,03
				Coordenada Y
				4.129.655,57

2.3 LOCALIZACIÓN HIDROLÓGICA

Demarcación Hidrográfica	Cuenca Hidrográfica	Subcuenca Hidrográfica	Superficie (ha)
Tinto, Odiel y Piedras	Guadiana	Odiel	0,11

Masa de agua superficial No pertenece a masa de agua superficial

Masa de agua subterránea	Código	Masa de agua subterránea	Superficie (ha)
	ES064MSBT000305940	Lepe-Cartaya	0,11

Pertenece a complejo de humedales **Denominación** Reserva Natural Laguna de El Portil

2.4 DELIMITACIÓN

Método y Cartografía	Hojas cartográficas				
Delimitación cartográfica realizada en marzo de 2004 a escala 1:10.000 sobre Ortofotografía Digital de Andalucía en blanco y negro (0,5 m de resolución), año 2001-2002.	<table border="1"> <tr> <td>Hoja 1:25.000</td> <td>Hoja 1:10.000</td> </tr> <tr> <td>0999-III</td> <td>99923</td> </tr> </table>	Hoja 1:25.000	Hoja 1:10.000	0999-III	99923
Hoja 1:25.000	Hoja 1:10.000				
0999-III	99923				

3. CRITERIOS DE INCLUSIÓN Y DESCRIPCIÓN

3.1 CRITERIOS DE INCLUSIÓN

- Criterio 1: Humedales que constituyen el hábitat de especies de microorganismos, flora y fauna.**
 Criterio 2: Humedales de interés geológico, geomorfológico, biogeoquímico o cultural, o que presenten un gran valor por su rareza o representatividad.
 Interés geológico
 Interés geomorfológico
 Interés bioquímico
 Interés cultural

Grupos	Nombre científico	Nombre común	L 8/2003	D 23/2012	RD 139/2011	L 42/2007	Endemismo
Flora	Gaudinia hispanica	Gaudinia de arena	VU	LAESRPE	LESRPE	II	Sí
Flora	Wolffia arrhiza	Lenteja de agua	VU	VU			No
Vertebrados	Ardeola ralloides	Garcilla cangrejera	EN	EN	VU	IV	No



Inventario de Humedales de Andalucía

Grupos	Nombre científico	Nombre común	L 8/2003	D 23/2012	RD 139/2011	L 42/2007	Endemismo
Vertebrados	<i>Aythya nyroca</i>	Porrón pardo	EN	EN	EN	IV	No
Vertebrados	<i>Chlidonias niger</i>	Fumarel común	EN	EN	EN	IV	No
Vertebrados	<i>Discoglossus galganoi</i>	Sapillo pintojo ibérico		LAESRPE	LESRPE	II/V	Sí
Vertebrados	<i>Fulica cristata</i>	Focha cornuda	EN	EN	EN	IV	No
Vertebrados	<i>Mauremys leprosa</i>	Galápago leproso		LAESRPE	LESRPE	II, V	Sí
Vertebrados	<i>Oxyura leucocephala</i>	Malvasía cabeciblanca	EN	EN	EN	IV	No

3.2 CARACTERÍSTICAS FÍSICAS

CLIMATOLOGÍA

El humedal se encuadra en una zona de clima Mediterráneo oceánico, caracterizado por unas temperaturas suaves y una humedad notable. En concreto, cuenta con una precipitación media anual que ronda los 600 mm, y una temperatura media anual de 17 °C. El mes más frío es enero, cuando la temperatura media ronda los 11 °C, mientras que el mes más cálido es agosto, cuando la temperatura media ronda los 25 °C. El mes más seco es julio, con una precipitación media de 1 mm de lluvia, mientras que el mes húmedo es noviembre, con una precipitación media de 74 mm. La evapotranspiración potencial oscila entre 900 y 1.000 mm, la cual se ve acuciada por la elevada insolación anual que presenta el territorio (más de 4.200 horas de sol anuales). El humedal posee un bioclima Pluviestacional Oceánico, presentando termotipo termomediterráneo, con ombrotipo seco.

Tipo de clima	Bioclima	Termotipo	Ombrotipo
Mediterráneo oceánico	Pluviestacional Oceánico	Termomediterráneo	Seco

GEOLOGÍA

Esta laguna se integra en el complejo lagunar de la Zona Periférica de Protección de Laguna de El Portil, en la margen derecha de la desembocadura del río Odiel.

Litología	Geomorfología	Edafología
Conglomerados, arenas, lutitas y calizas	Glacis de cobertera conservado	Planosoles éutricos, Luvisoles gleicos y Luvisoles Plínticos

HIDROLOGÍA

Se trata de una laguna de reducidas dimensiones y de carácter estacional, con un aporte de agua fundamentalmente proveniente de las precipitaciones.

Hidroperiodo	Alimentación	Descarga	Hidroquímica
Temporal	Epigénico	Cerrado	

3.3 CARACTERÍSTICAS ECOLÓGICAS

HÁBITAT DE INTERÉS COMUNITARIO

Código	Hábitat de Interés Comunitario (HIC)	Superficie (ha)	% en Σ HIC	% en Humedal
2260_1	Tomillares y matorrales de arenas interiores mediterráneos	0,00	0,04	0,04
5330_2	Arbustedas termófilas mediterráneas (Asparago-Rhamnion)	0,01	11,99	11,99

3.4 VALORES SOCIO-CULTURALES Y USOS

Clase	Tipología	Nombre	ID	Obs.

3.5 AFECCIONES

ESTADO DE CONSERVACIÓN GENERAL

Alterada

Grupo	Cuenca	Cubeta	Régimen hidrológico	Calidad de las aguas	Biocenosis	Relevancia

4. SITUACIÓN ADMINISTRATIVA Y LEGAL

DOMINIO PÚBLICO

100,00 % Total

Titularidad Pública

DPMT	%	Descripción
DPH	%	Descripción
MP	100,00	Descripción HU-70005
VP	%	Descripción

PLANIFICACIÓN URBANÍSTICA

Provincia	Municipio	Figura	Fecha de aprobación	Clasificación del suelo	Adaptado LOUA
Huelva	Punta Umbría	PAP	15/04/2009	SNU-EP	SI

FIGURAS DE PROTECCIÓN

Figura	Nombre	Código	Declaración	% Representación
Zona Protec. R. Natural	Laguna de El Portil	017	28/07/1989	100
ZEC	Laguna de El Portil	ES6150001		100

PLANES DE GESTIÓN

Espacio Natura 2000	Código	Plan de Gestión vigente	Publicación
Laguna del Portil	ES6150001	Proyecto de Decreto	En aprobación

PLANIFICACIÓN HIDROLÓGICA

Plan Hidrológico vigente	Norma de aprobación	Publicación
PHDH Tinto y Odiel para el periodo 2009-2015	Decreto 1329/2012, de 14 de septiembre	BOE nº 223, de 15 de septiembre de 2012

MEDIDAS

Medidas
Red de seguimiento y evaluación de los humedales de Andalucía.
Programa andaluz para el control de especies exóticas invasoras.

5. DISPONIBILIDAD Y SOPORTE DE LA INFORMACIÓN

Entidad	Contacto
Delegación Territorial de Huelva. Consejería de Agricultura, Ganadería, Pesca y Desarrollo Sostenible. Junta de Andalucía.	C/ Sanlúcar de Barrameda, 3 21071 - Huelva. Teléfono: 959070554 Fax: 959038321 Email: delegacion.dthu.cagpds@juntadeandalucia.es

6. REFERENCIAS

Bibliografía
VV.AA., 2009. Bases ecológicas preliminares para la conservación de los tipos de hábitat de interés comunitario en España. Madrid. Ministerio de Medio Ambiente, y Medio Rural y Marino.
Bartolomé, C. et al. (2005). Los tipos de hábitat de interés comunitario de España: guía básica. Madrid: Ministerio de Medio Ambiente, Dirección General para la Biodiversidad.

Fecha actualización 02/02/2023

ANEXO 1: DELIMITACI N CARTOGR FICA

Nombre Laguna del Chaparral

C digo IHA IHA615012

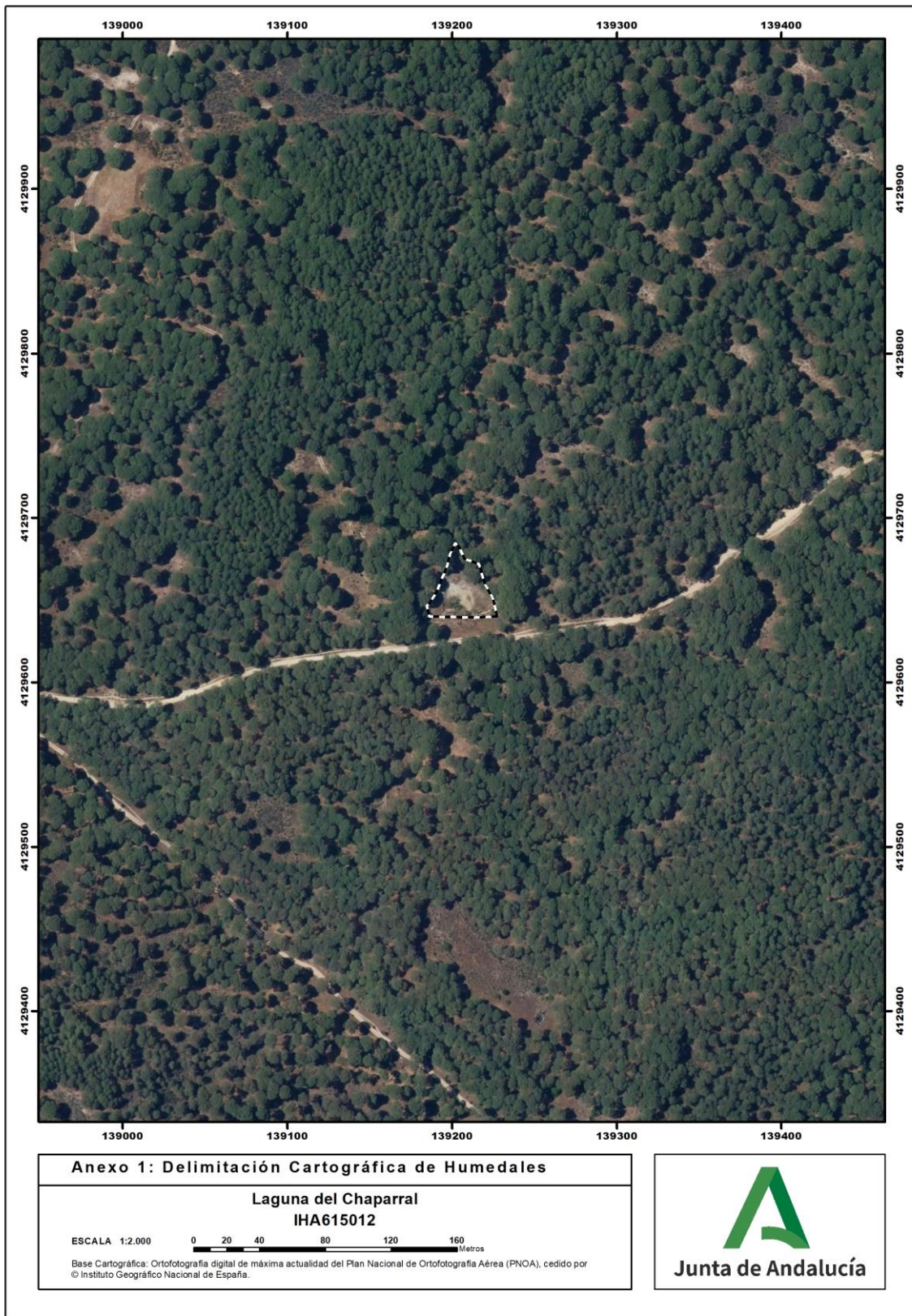

ANEXO 2: OTRAS ESPECIES RELEVANTES

Nombre Laguna del Chaparral

Código IHA IHA615012

Grupo	Nombre científico	Nombre común
Vertebrados	<i>Actitis hypoleucos</i>	Andarríos chico
Vertebrados	<i>Anas acuta</i>	Ánade rabudo
Vertebrados	<i>Anas crecca</i>	Cerceta común
Vertebrados	<i>Anas platyrhynchos</i>	Ánade real
Vertebrados	<i>Ardea purpurea</i>	Garza imperial
Vertebrados	<i>Asio flammeus</i>	Lechuza campestre
Vertebrados	<i>Aythya ferina</i>	Porrón europeo
Vertebrados	<i>Aythya fuligula</i>	Porrón moñado
Vertebrados	<i>Bubulcus ibis</i>	Garcilla bueyera
Vertebrados	<i>Chlidonias leucopterus</i>	Fumarel aliblanco
Vertebrados	<i>Ciconia ciconia</i>	Cigüeña blanca
Vertebrados	<i>Emys orbicularis</i>	Galápago europeo
Vertebrados	<i>Fulica atra</i>	Focha común
Vertebrados	<i>Himantopus himantopus</i>	Cigüeñuela común
Vertebrados	<i>Ixobrychus minutus</i>	Avetorillo común
Vertebrados	<i>Larus ridibundus</i>	Gaviota reidora
Vertebrados	<i>Lutra lutra</i>	Nutria Paleártica
Vertebrados	<i>Mareca penelope</i>	Silbón europeo
Vertebrados	<i>Mareca strepera</i>	Ánade friso
Vertebrados	<i>Phalacrocorax carbo</i>	Cormorán grande
Vertebrados	<i>Platalea leucorodia</i>	Espátula común
Vertebrados	<i>Plegadis falcinellus</i>	Morito común
Vertebrados	<i>Podiceps auritus</i>	Zampullín cuellirrojo
Vertebrados	<i>Podiceps nigricollis</i>	Zampullín cuellinegro
Vertebrados	<i>Porphyrio porphyrio</i>	Calamón común
Vertebrados	<i>Spatula clypeata</i>	Cuchara común
Vertebrados	<i>Spatula querquedula</i>	Cerceta carretona
Vertebrados	<i>Sterna hirundo</i>	Charrán común
Vertebrados	<i>Sterna sandvicensis</i>	Charrán patinegro
Vertebrados	<i>Tachybaptus ruficollis</i>	Zampullín chico
Vertebrados	<i>Tringa ochropus</i>	Andarríos grande
Vertebrados	<i>Tringa totanus</i>	Archibebe común

