

1. IDENTIFICACIÓN

Nombre	Laguna del Gobierno	Código IHA	IHA618011
Otras denominaciones		Código IEZH	IH618011
Tipología	Interior Lagos, lagunas, charcas, esteros y pantanos (naturales), salinas, salobres alcalinas o de agua dulce, permanentes, estacionales o intermitentes.	Figura de protección:	
Definición genético-funcional	Humedal kárstico de las campiñas y vegas del Guadalquivir, de modelado kárstico y aluvial, carácter temporal y alimentación mixta.	<input type="checkbox"/> Ramsar <input type="checkbox"/> RENPA <input type="checkbox"/> Natura 2000 <input type="checkbox"/> Otras figuras RENPA <input type="checkbox"/> ZEPIM <input type="checkbox"/> Reserva Biosfera	
Norma de inclusión en IHA	Resolución de 25 de abril de 2007, de la Dirección General de la Red de Espacios Naturales Protegidos y Servicios Ambientales, por la que se incluyen en el Inventario de Humedales de Andalucía, determinadas zonas húmedas de Andalucía.		

2. LOCALIZACIÓN Y DELIMITACIÓN

2.1 LOCALIZACIÓN ADMINISTRATIVA Y SUPERFICIE

Provincia de gestión	Sevilla	Provincia	Municipios	Superficie (ha)
Número de municipios	1	Sevilla	La Lantejuela	17,44
Superficie cubeta (ha)	17,44			
Superficie cuenca (ha)				
Contiene subzonas	<input type="checkbox"/>	Número de subzonas		

2.2 LOCALIZACIÓN GEOGRÁFICA

Coordenadas del punto central (ETRS89 30N)	Geográficas		UTM	
Altitud (m.s.n.m.)	141	Latitud	Longitud	Coordenada X
		37° 21' 50,400" N	5° 13' 46,250" O	302.562,98
				Coordenada Y
				4.137.585,21

2.3 LOCALIZACIÓN HIDROLÓGICA

Demarcación Hidrográfica	Cuenca Hidrográfica	Subcuenca Hidrográfica	Superficie (ha)
Guadalquivir	Guadalquivir	Corbones	17,44

Masa de agua superficial No pertenece a masa de agua superficial

Masa de agua subterránea	Código	Masa de agua subterránea	Superficie (ha)
	ES050MSBT000056900	Osuna - La Lantejuela	17,44

Pertenece a complejo de humedales **Denominación** Reserva Natural Complejo Endorreico de La Lantejuela

2.4 DELIMITACIÓN

Método y Cartografía	Hojas cartográficas				
Delimitación cartográfica realizada en abril de 2007 a escala 1:10.000 sobre Ortofotografía Digital en Color de Andalucía (0,5 m de resolución). Año 2004-2005.	<table border="1"> <tr> <td>Hoja 1:25.000</td> <td>Hoja 1:10.000</td> </tr> <tr> <td>0986-IV</td> <td>98644</td> </tr> </table>	Hoja 1:25.000	Hoja 1:10.000	0986-IV	98644
Hoja 1:25.000	Hoja 1:10.000				
0986-IV	98644				

3. CRITERIOS DE INCLUSIÓN Y DESCRIPCIÓN

3.1 CRITERIOS DE INCLUSIÓN

- Criterio 1: Humedales que constituyen el hábitat de especies de microorganismos, flora y fauna.**
 Criterio 2: Humedales de interés geológico, geomorfológico, biogeoquímico o cultural, o que presenten un gran valor por su rareza o representatividad.
 Interés geológico
 Interés geomorfológico
 Interés bioquímico
 Interés cultural

Grupos	Nombre científico	Nombre común	L 8/2003	D 23/2012	RD 139/2011	L 42/2007	Endemismo
Vertebrados	Oxyura leucocephala	Malvasía cabeciblanca	EN	EN	EN	IV	No



3.2 CARACTERÍSTICAS FÍSICAS

CLIMATOLOGÍA

El humedal se encuadra en una zona de clima Mediterráneo de continental, caracterizado por presentar temperaturas medias anuales elevadas, con veranos muy cálidos e inviernos frescos con heladas ocasionales. En concreto, cuenta con una precipitación media anual que ronda los 600 mm, y una temperatura media anual de 17 °C. El mes más frío es enero, cuando la temperatura media ronda los 9 °C, mientras que el mes más cálido es agosto, cuando la temperatura media ronda los 26 °C. El mes más seco es julio, con una precipitación media de 2 mm de lluvia, mientras que el mes húmedo es diciembre, con una precipitación media de 102 mm. La evapotranspiración potencial oscila entre 900 y 1.000 mm, la cual se ve acuciada por la elevada insolación anual que presenta el territorio (más de 4.200 horas de sol anuales).

El humedal posee un bioclima Pluviestacional Oceánico, presentando termotipo termomediterráneo, con ombrotipo seco-subhúmedo.

Tipo de clima	Bioclima	Termotipo	Ombrotipo
Mediterráneo continental	Pluviestacional Oceánico	Termomediterráneo	Seco-subhúmedo

GEOLOGÍA

Esta laguna se localiza en el Complejo Endorreico de La Lantejuela, ubicado en el límite entre la Depresión del Guadalquivir y las unidades Subbéticas. El relieve se caracteriza por la alternancia de cerros y suaves pendientes. Este humedal se encuentra inmerso en la Unidad Olistostromática del Valle del Guadalquivir, compuesta por materiales impermeables tipo arcillas y margas con areniscas y yesos de edades comprendidas entre el Triásico y el Mioceno. Sobre ellos se disponen materiales plioCuaternarios compuestos de conglomerados, arenas, gravas, arcillas, limos y evaporitas. Estos sedimentos depositados por cauces fluviales rellenan una cuenca originada presumiblemente por la tectónica diapírica asociada a la unidad olistostromica inferior.

Litología	Geomorfología	Edafología
Arenas, limos, arcillas, gravas y cantos	Llanura de inundación	Vertisoles pélicos y Vertisoles crómicos

HIDROLOGÍA

Está localizada en la campiña sevillana de la cuenca hidrográfica del Guadalquivir, formando parte del Complejo Endorreico de La Lantejuela. El funcionamiento hídrico natural de esta laguna depende del acuífero libre al que está asociada. Así, cuando el acuífero asciende tras la recarga por las lluvias, alcanza la cubeta lacustre y aporta agua a la laguna. Sin embargo, cuando éste desciende en verano (o por extracción artificial) se separa del fondo lacustre y la laguna aporta entonces agua hacia el acuífero, desecándose completamente. No obstante, este funcionamiento hídrico se encuentra actualmente alterado por el aporte continuado de aguas residuales depuradas provenientes del pueblo de La Lantejuela. Como consecuencia, su desecación estival está amortiguada y su hidroperiodo es semipermanente, al contrario que el resto de lagunas del complejo, que en la actualidad son marcadamente estacionales.

Hidroperiodo	Alimentación	Descarga	Hidroquímica
Semipermanente	Mixto	Abierto	

3.3 CARACTERÍSTICAS ECOLÓGICAS

HÁBITAT DE INTERÉS COMUNITARIO

No se han identificado Hábitat de Interés Comunitario en el humedal.

3.4 VALORES SOCIO-CULTURALES Y USOS

Clase	Tipología	Nombre	ID	Obs.
Patrimonial	Vía pecuaria	Cañada Real de La Laguna	41052002	

3.5 AFECCIONES

ESTADO DE CONSERVACIÓN GENERAL

Alterada

Grupo	Cuenca	Cubeta	Régimen hidrológico	Calidad de las aguas	Biocenosis	Relevancia

4. SITUACIÓN ADMINISTRATIVA Y LEGAL

DOMINIO PÚBLICO

% Total

Titularidad Pública

DPMT	<input type="text"/> %	Descripción	<input type="text"/>
DPH	<input type="text"/> %	Descripción	<input type="text"/>



MP		% Descripción	
VP	-	% Descripción	Cañada Real de La Laguna (41052002), Abrevadero de la Laguna del Gobierno (41052501)

PLANIFICACIÓN URBANÍSTICA

Provincia	Municipio	Figura	Fecha de aprobación	Clasificación del suelo	Adaptado LOUA
Sevilla	La Lantejuela			SNU-R	

FIGURAS DE PROTECCIÓN

No cuenta con otras figuras de protección

PLANES DE GESTIÓN

No cuenta con Plan de Gestión, o equivalente, vigente

PLANIFICACIÓN HIDROLÓGICA

Plan Hidrológico vigente	Norma de aprobación	Publicación
PHDH Guadalquivir para el periodo 2016-2021	Decreto 1/2016, de 8 de enero	BOE nº 16, de 19 de enero de 2016

MEDIDAS

Medidas
Red de seguimiento y evaluación de los humedales de Andalucía.
Plan de recuperación y conservación de aves de humedales.
Programa andaluz para el control de especies exóticas invasoras.

5. DISPONIBILIDAD Y SOPORTE DE LA INFORMACIÓN

Entidad	Contacto
Delegación Territorial de Sevilla. Consejería de Agricultura, Ganadería, Pesca y Desarrollo Sostenible. Junta de Andalucía.	Avda. de Grecia, s/n (Los Bermejales) 41012 - Sevilla. Teléfono: 955121144 Fax: 955 45057 Email: delegacion.dtse.cagpds@juntadeandalucia.es

6. REFERENCIAS

Bibliografía
Moral, F. (2016). Caracterización y origen de las lunetas asociadas a las lagunas de La Lantejuela (Sevilla, España). Geogaceta 59: 3-6 p.
Reques Rodríguez, R. 2003 y 2005. Conservación de la Biodiversidad en los Humedales de Andalucía. Junta de Andalucía. 323 pp. Sevilla.
Mazuelos, M. y Fajardo, M. (1995). Oportunidades de Restauración de Humedales Endorreicos en Andalucía: el Complejo Palustre de La Lantejuela. En: Bases Ecológicas para la Restauración de humedales en la Cuenca Mediterránea. Consejería de Medio Ambiente.
Casado, S. y Montes, C. (1995). Guía de los Lagos y Humedales Españoles. J.M.Reyero eds.; Madrid.
INITEC. 1991. Estudio de las zonas húmedas continentales de España. Inventario, tipificación, relación con el régimen hídrico general y medidas de protección. Dirección General de Obras Hidráulicas. MOPU. Madrid.
Pardo, L. 1948. Catálogo de los Lagos de España. Biología de las Aguas Continentales. Instituto Forestal de Investigaciones y Experiencias. 522 pp. Madrid.
Dantín, J. (1940). La aridez y el endorreísmo en España. El endorreísmo bético. Estudios Geográficos 1 (1): 75-117 p. Madrid.

Fecha actualización 02/02/2023

ANEXO 1: DELIMITACI N CARTOGR FICA

Nombre Laguna del Gobierno

C digo IHA IHA618011

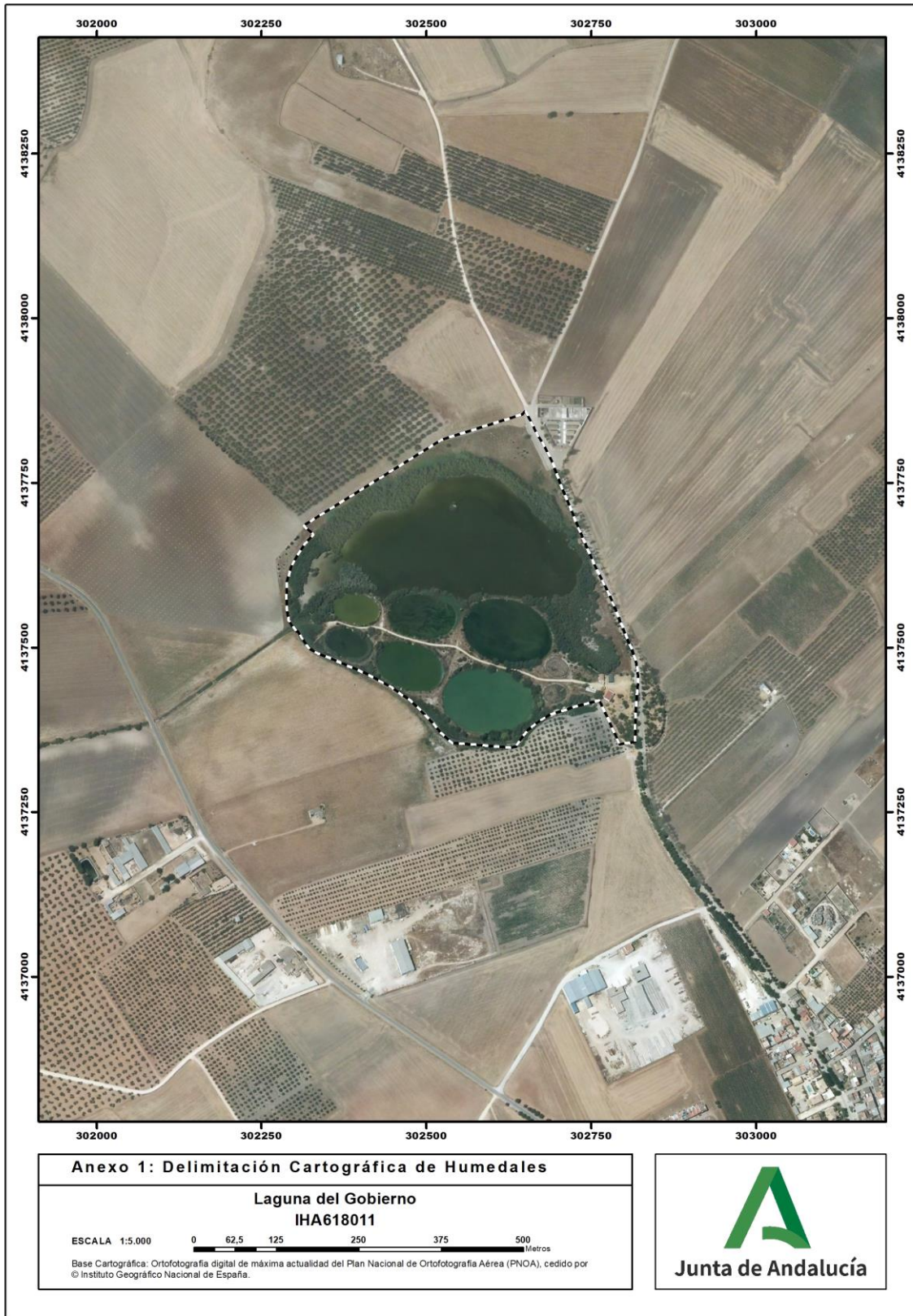

ANEXO 2: OTRAS ESPECIES RELEVANTES

Nombre Laguna del Gobierno

Código IHA IHA618011

Grupo	Nombre científico	Nombre común
Flora	<i>Juncus maritimus</i>	
Flora	<i>Phragmites australis</i>	
Flora	<i>Scirpus holoschoenus</i>	
Flora	<i>Tamarix africana</i>	
Flora	<i>Tamarix canariensis</i>	
Flora	<i>Typha dominguensis</i>	
Vertebrados	<i>Actitis hypoleucos</i>	Andarríos chico
Vertebrados	<i>Anas platyrhynchos</i>	Ánade real
Vertebrados	<i>Ardea cinerea</i>	Garza real
Vertebrados	<i>Ardea purpurea</i>	Garza imperial
Vertebrados	<i>Aythya ferina</i>	Porrón europeo
Vertebrados	<i>Charadrius alexandrinus</i>	Chorlitejo patinegro
Vertebrados	<i>Charadrius dubius</i>	Chorlitejo chico
Vertebrados	<i>Ciconia ciconia</i>	Cigüeña blanca
Vertebrados	<i>Circus aeruginosus</i>	Aguilucho lagunero occidental
Vertebrados	<i>Fulica atra</i>	Focha común
Vertebrados	<i>Gallinago gallinago</i>	Agachadiza común
Vertebrados	<i>Gallinula chloropus</i>	Gallineta común
Vertebrados	<i>Himantopus himantopus</i>	Cigüeñuela común
Vertebrados	<i>Larus ridibundus</i>	Gaviota reidora
Vertebrados	<i>Mareca strepera</i>	Ánade friso
Vertebrados	<i>Netta rufina</i>	Pato colorado
Vertebrados	<i>Nycticorax nycticorax</i>	Martinete común
Vertebrados	<i>Philomachus pugnax</i>	Combatiente
Vertebrados	<i>Phoenicopterus roseus</i>	Flamenco común
Vertebrados	<i>Podiceps nigricollis</i>	Zampullín cuellinegro
Vertebrados	<i>Recurvirostra avosetta</i>	Avoceta común
Vertebrados	<i>Spatula clypeata</i>	Cuchara común
Vertebrados	<i>Tachybaptus ruficollis</i>	Zampullín chico
Vertebrados	<i>Tringa ochropus</i>	Andarríos grande
Vertebrados	<i>Tringa totanus</i>	Archibebe común

