aldea

PROGRAMA DE EDUCACIÓN AMBIENTAL
PARA LA COMUNIDAD EDUCATIVA

La Naturaleza y Tú

Propuesta de actividades

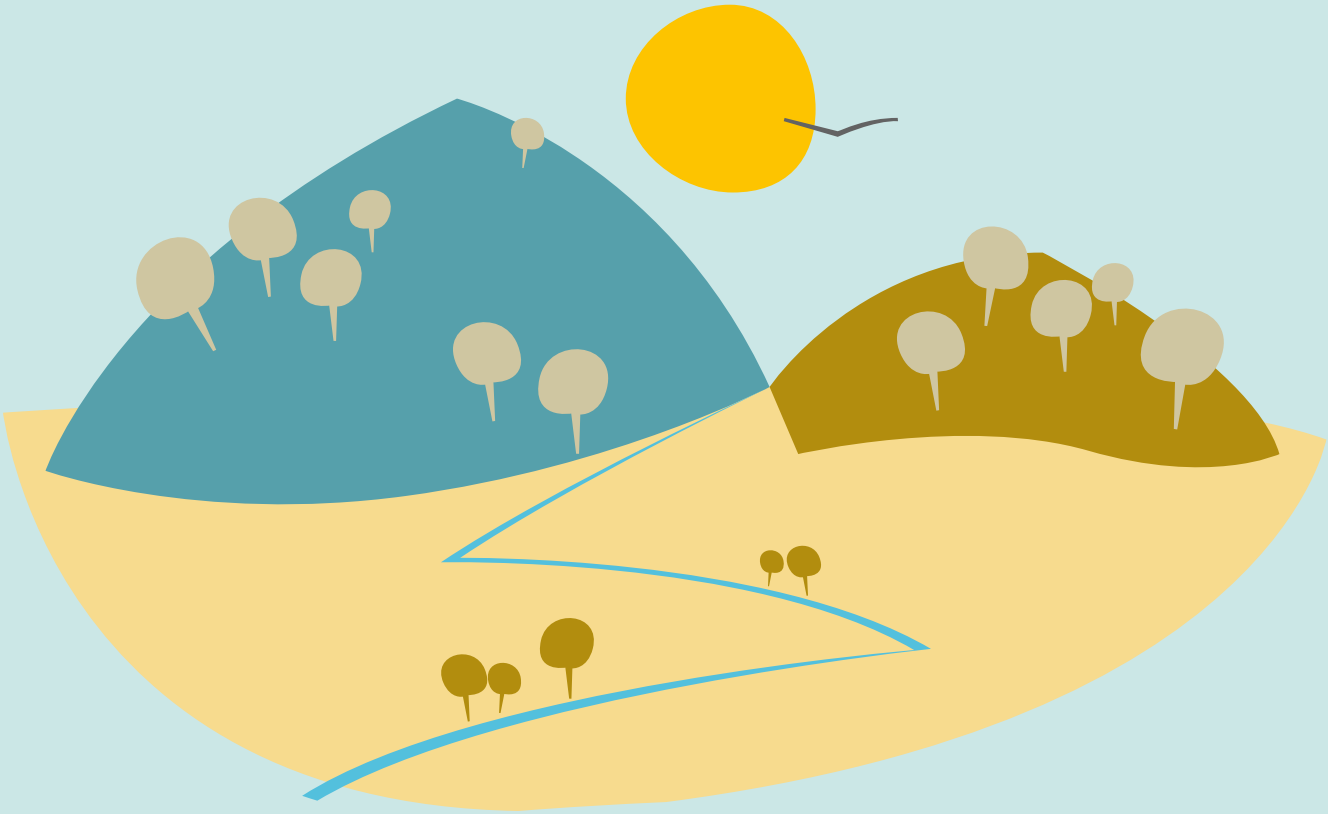

Nombre de la actividad

EL PARQUE EN LA HISTORIA

Áreas curriculares

Áreas relacionadas Educación Primaria y Secundaria

Ciencia, Tecnología y Ambiente
Historia, Geografía y Economía
Educación Física
Formación Ciudadana y Cívica
Ciencias de la Tierra y medioambientales
Biología.

Competencias claves

Competencia en comunicación lingüística - Competencia de razonamiento matemático - Competencia en el conocimiento y en la interacción con el mundo físico y natural - Competencia cultural y artística - Competencia social y ciudadana - Competencia para la autonomía e iniciativa personal

Nivel educativo

2º ciclo de Secundaria y Bachiller

Esquema de desarrollo de la actividad

Trabajo de investigación: descubrir una ventana de historia y naturaleza al Parque y sus municipios en la exposición permanente del Centro de Visitantes y alrededores a través de un Gymkhana ambiental por equipos con todo tipo de actividades

Itinerario ambiental e histórico: desde el Centro de

Actividades complementarias

Visitar el Albaycín y el Parque Periurbano de Granada para relacionar contenidos de flora, fauna e historia

Planteamiento general

De especial interés en el Parque Natural Sierra de Huétor es la historia de sus municipios que han conformado el uso del suelo hasta nuestros días. Las civilizaciones que han pasado han dejado su huella brindando una visita de contenido histórico y natural de gran belleza. Una oportunidad para conocer nuestras raíces y la naturaleza del Parque Natural.

El Centro de Visitantes Puerto Lobo en su exposición nos brinda una ventana abierta a los valores naturales y culturales de la comarca y, por

Proceso paso a paso

1º Actividad: Investigación en el aula
Realizaremos una visita guiada al centro de forma especial: una Gymkhana nos dará pie a que, a través del juego con una serie de pruebas y preguntas, cubramos objetivos de trabajo en equipo y descubrir los valores naturales y culturales del Parque Natural Sierra de Huétor.

2º Actividad: Visita al campo

Ideas para la acción

Repoblaciones en zonas de incendios forestales con especies autóctonas.

Materiales necesarios

Fichas plastificas de fósiles, fichas de redes tróficas, cronómetro, peachímetro, regla, textos de

Preguntas para dinamizar

Fauna y flora del Parque Natural
El Bosque Mediterráneo
La calidad de agua
Parámetros Físicosquímicos: Ph, Temperatura, etc.
Guerra Civil, época de esplendor árabe en Granada, prehistoria

Qué entiendes por...?

Parque Natural, ecosistema acuático, nicho ecológico, vegetación de ribera, civilizaciones, Reino de Granada, Guerra Civil Española.

Otras actividades

Elaboración de pan de Alfacar, Ruta de las trincheras

Información complementaria
(recursos digitales)

CENTRO DE VISITANTES PUERTO LOBO - VENTANA DEL VISITANTE http://lajunta.es/13gzs
cvpuertolobo.blogspot.com

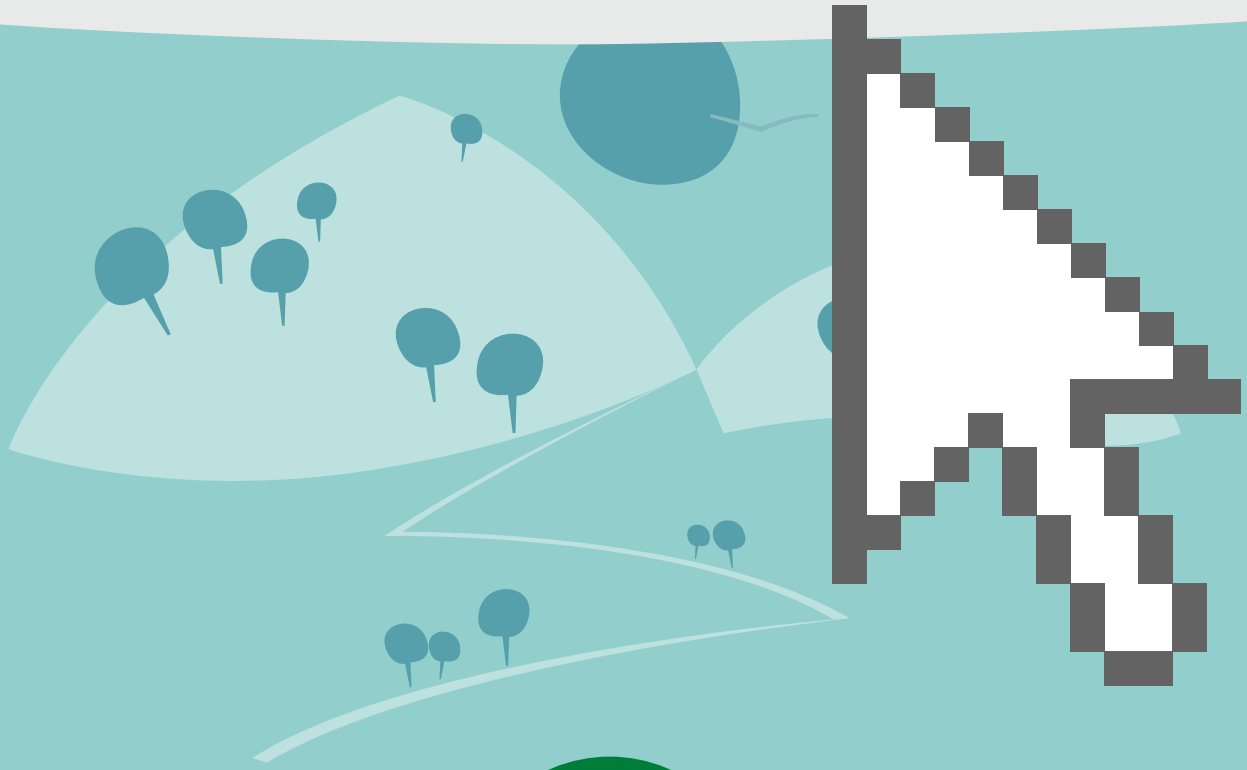

JUNTA DE ANDALUCIA
CONSEJERÍA DE EDUCACIÓN
CONSEJERÍA DE MEDIO AMBIENTE Y ORDENACIÓN DEL TERRITORIO