aldea

PROGRAMA DE EDUCACIÓN AMBIENTAL
PARA LA COMUNIDAD EDUCATIVA

La Naturaleza y Tú

Propuesta de actividades

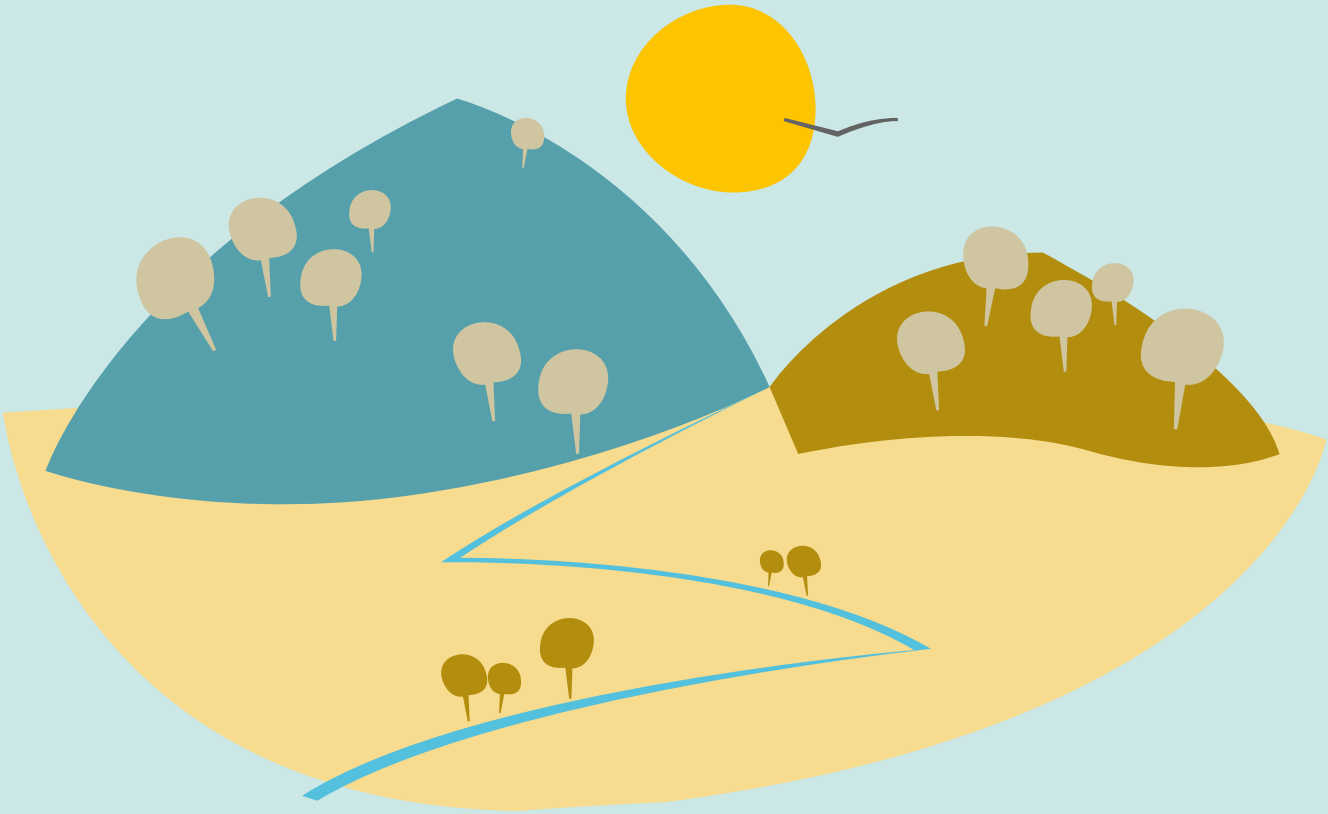

Nombre de la actividad

Paisaje de cuento

Áreas curriculares

Áreas relacionadas Educación Primaria y Secundaria

Ciencias del medio natural, social y cultural.
Lengua Castellana y Literatura.

Competencias claves

Competencia en comunicación lingüística.
Competencia en el conocimiento y la interacción con el mundo físico y natural.
Competencia social y ciudadana.
Competencia y actitudes para aprender de forma autónoma.

Nivel educativo

Infantil (3, 4, 5 años).
Primer ciclo de primaria.

Esquema de desarrollo de la actividad

Trabajo previo de investigación / recopilación de información.
Salida de campo.
Presentación de resultados.

Actividades complementarias

Trabajar en clase sobre los mineros y su profesión (herramientas, tipos de mina, vestimenta, minerales y usos).

Planteamiento general

El Monumento Natural del Cerro del Hierro nos ofrece diversas temáticas de conocimiento perfectamente integradas y que otorgan a este espacio unas peculiaridades a nivel de: paisaje, fauna, flora, geología y etnografía.
Los participantes podrán descubrir un paisaje dominado por laberintos y torres de piedras resultado de la acción del ser humano y la naturaleza.

Proceso paso a paso

Actividad 1.- INVESTIGACIÓN EN EL AULA. Recopilación de fotografías sobre llas minas, los mineros y tipos de minerales y sus usos principales.
Actividad 2.- VISITA AL CAMPO. La caja de los cuentos. Juego de pistas utilizando como temática principal la antigua actividad minera del lugar.
Repintando el paisaje. Actividad para reflexionar sobre el paisaje del Cerro del Hierro.
Actividad 3.- EXPOSICIÓN DE LOS DATOS. Realización de un mural con el mapa de Andalucía donde señalaremos los espacios naturales más representativos de nuestra región.

Ideas para la acción

Llevar a clase diferentes elementos de nuestra vida cotidiana que estén hechos con minerales (maquillaje, porcelana, teléfono móvil,...) y mostrar al resto de compañeros explicando de donde proceden estos minerales y demostrando la cantidad de usos que desempeñan en nuestro día a día.

Materiales necesarios

Objetos de casa donde los minerales participen en su fabricación.

Preguntas para dinamizar

¿Piensas que el trabajo de los mineros era duro y peligroso?.
¿Sabrías decir el nombre de algún mineral que conozcas?

Qué entiendes por...?

Roca y mineral.

Otras actividades

Visitar:
- Área Recreativa Nacimiento del Huéznar.
- Monumento Natural Cascadas del río Huéznar.

Información complementaria
(recursos digitales)

http://www.juntadeandalucia.es/medioambiente/servtc5/ventana/entrar.do

JUNTA DE ANDALUCIA
CONSEJERÍA DE EDUCACIÓN
CONSEJERÍA DE MEDIO AMBIENTE Y ORDENACIÓN DEL TERRITORIO