



*Andalucía*

*Granada*

*Almería*

Océano Atlántico

Mar Mediterráneo

● SIERRA NEVADA



Granada

Guadix

SIERRA DE BAZA

SIERRA DE LOS FILABRES

GRANADA ALMERÍA

Güéjar-Sierra

Jerez del Marquesado

La Calahorra

Río Nacimiento

Huétor-Vega

La Zubia

Río Monachil

Cerro de Huenes

Trevenque

Peñón del Puerto

NEVADA

Chullo

Cerro del Almirez

Cerro del Buitre

Veleta

SIERRA

Mulhacén

Cerro del Caballo

Peña de los Papos

Trevélez

Canjáyar

Río Andarax

Padul

Dúrcal

Capileira

Bubión

Pampaneira

Cádiar

Ugijar

Laujar de Andarax

Alhama de Almería

Lanjarón

Órgiva

Río Guadalfeo

Contraviesa

Sierra

Gálor

Pechina

Almería

Salobreña

Motril

Adra

Berja

El Ejido

Roquetas de Mar

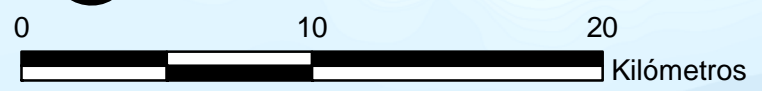

Ámbito de estudio  
Espacio Natural Sierra Nevada

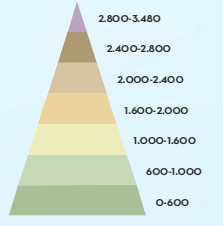

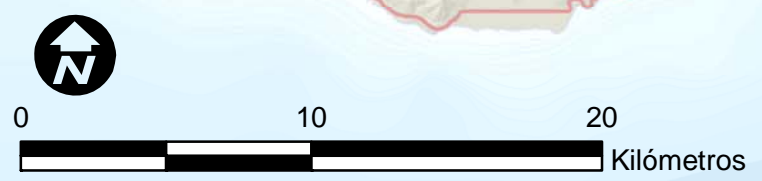
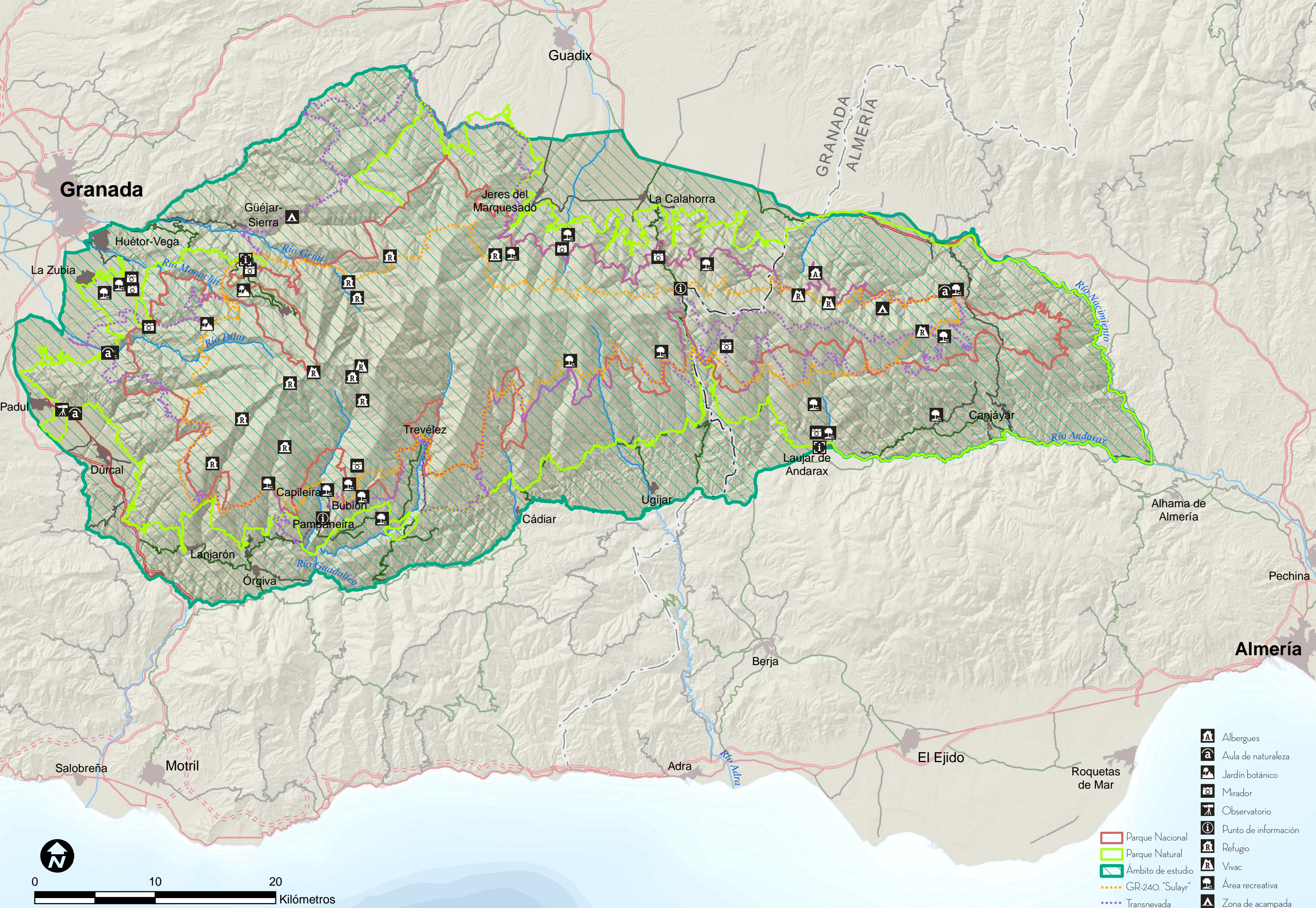

-  Albergues
  -  Aula de naturaleza
  -  Jardín botánico
  -  Mirador
  -  Observatorio
  -  Punto de información
  -  Refugio
  -  Vivac
  -  Área recreativa
  -  Zona de acampada
-  Parque Nacional
  -  Parque Natural
  -  Ámbito de estudio
  -  GR-240. "Sulayr"
  -  Transnevada

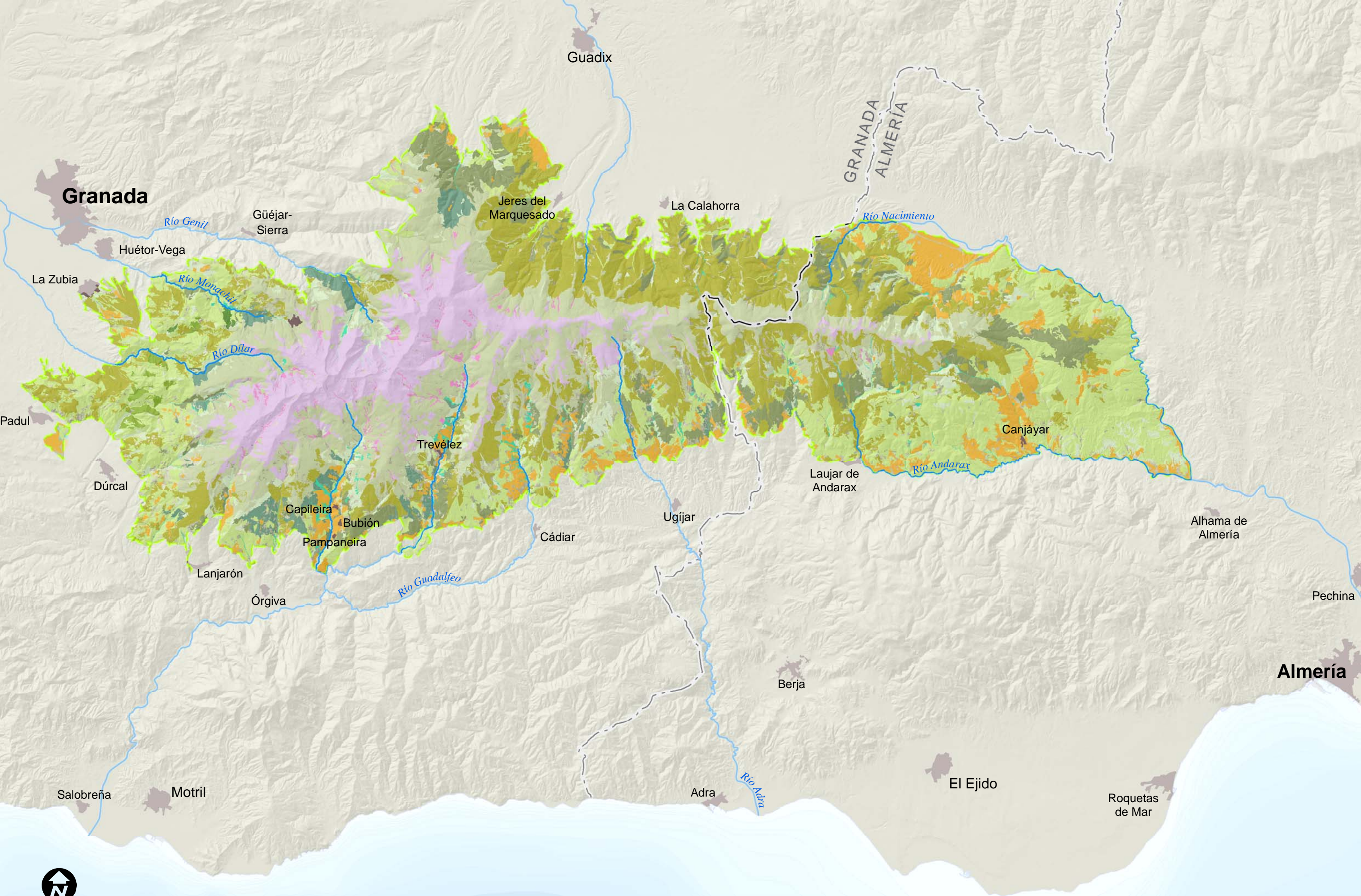

**Granada**

Guadix

Güéjar-Sierra

Jerez del Marquesado

La Calahorra

GRANADA  
ALMERÍA

Río Nacimiento

Río Genil

Huétor-Vega

Río Montechil

La Zubia

Río Dilar

Padul

Dúrcal

Trevélez

Canjáyar

Río Andarax

Laujar de Andarax

Capileira

Bubión

Pampaneira

Ugíjar

Cádiar

Alhama de Almería

Lanjarón

Órgiva

Río Guadalfeo

Pechina

**Almería**

Berja

El Ejido

Roquetas de Mar

Salobreña

Motril

Adra

Río Albuja



0 10 20 Kilómetros

**Ecosistemas**

- Borreguiles
- Pastizales, canchales y roquedos de Alta Montaña
- Encinares
- Matorral de alta montaña (enebrales, sabinales, piornales)
- Matorrales de media montaña (retamares, tomillares, etc.)
- Pastos de media montaña
- Pinares autóctonos de *P. sylvestris*
- Pinares autóctonos sobre dolomías
- Repoblaciones de coníferas
- Robledales
- Sistemas acuáticos
- Cultivos de montaña extensivos

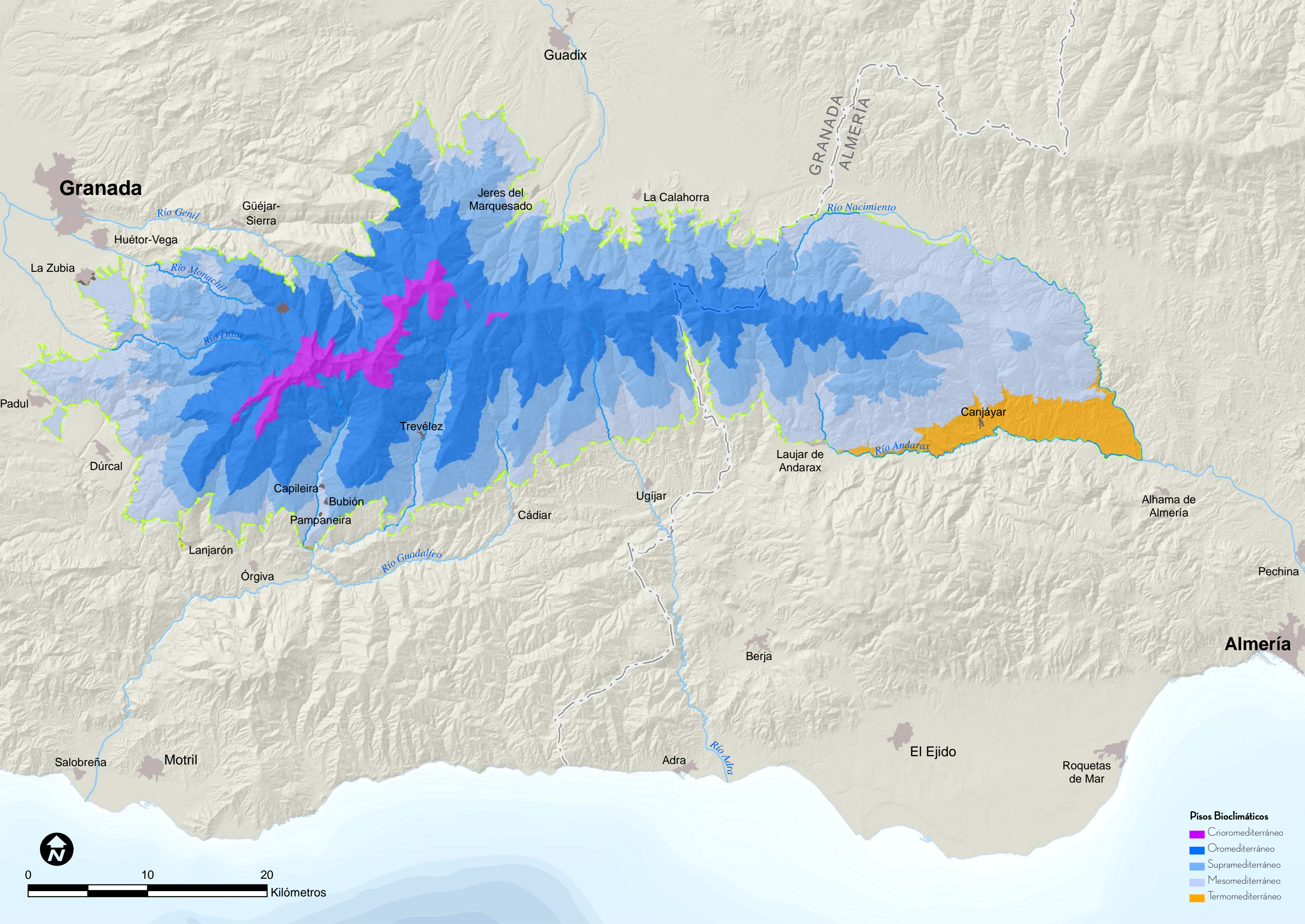

**Granada**

Guadix

GRANADA  
ALMERÍA

Río Genil

Güéjar-Sierra

Jerez del Marquesado

La Calahorra

Río Nacimiento

La Zubia

Río Monachil

Río Dúlar

Trevélez

Río Andarax

Canjáyar

Dúrcal

Capileira

Bubión

Pampaneira

Cádiar

Ugíjar

Laujar de Andarax

Alhama de Almería

Lanjarón

Órgiva

Río Guadalfeo

Pechina

**Almería**

Berja

El Ejido

Roquetas de Mar

Salobreña

Motril

Adra

Río Alva

**Pisos Bioclimáticos**

- Crioromediterráneo
- Oromediterráneo
- Supramediterráneo
- Mesomediterráneo
- Termomediterráneo



0 10 20 Kilómetros

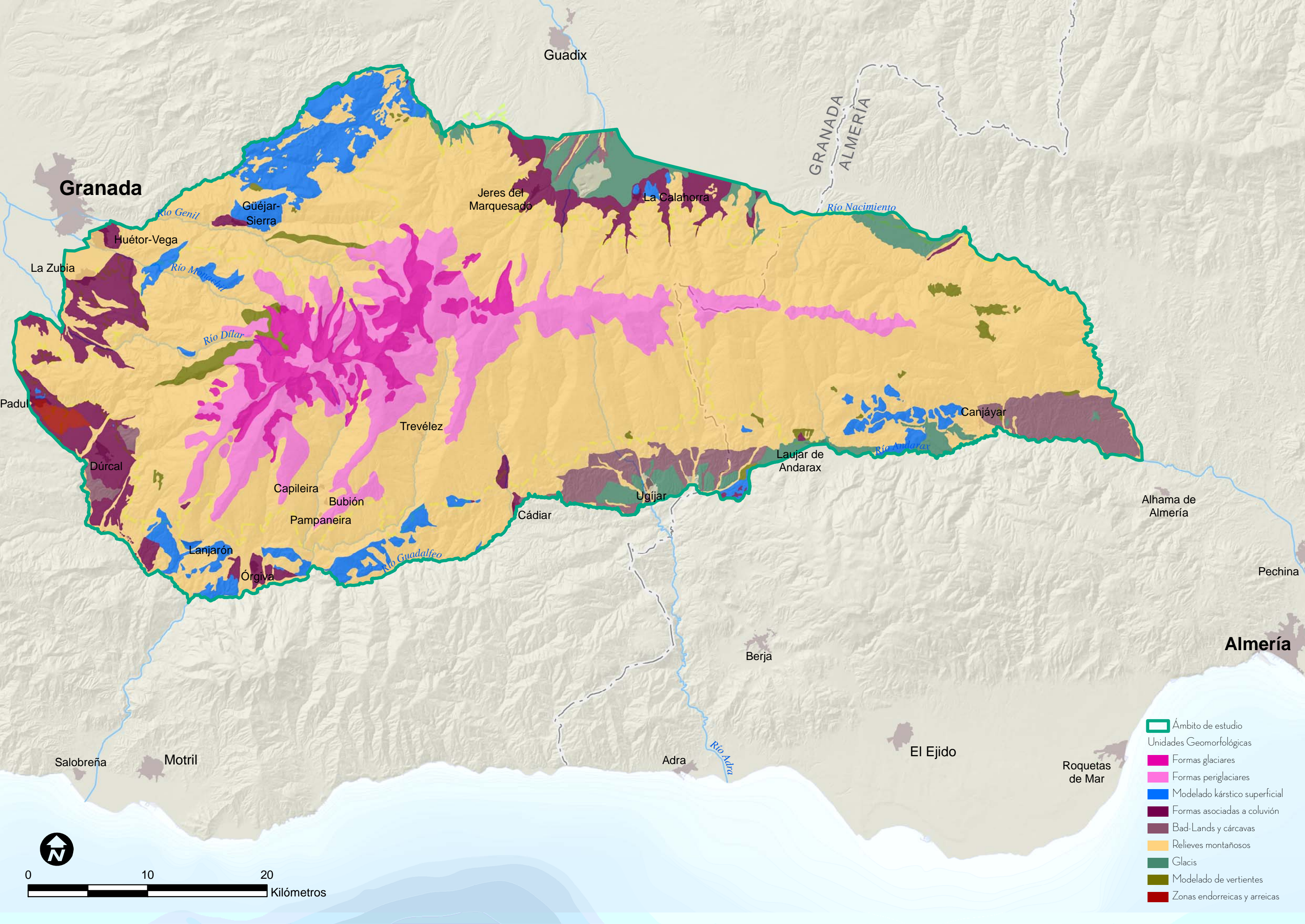

Granada

Guadix

GRANADA  
ALMERÍA

Río Genil

Güéjar-Sierra

Jeres del Marquesado

La Calahorra

Río Nacimiento

La Zubia

Río Monda

Río Dílar

Trevélez

Canjáyar

Padul

Dúrcal

Capileira

Bubión

Pampaneira

Cádiar

Ugíjar

Laujar de Andarax

Alhama de Almería

Pechina

Almería

Salobreña

Motril

Adra

Río Alra

Berja

El Ejido

Roquetas de Mar

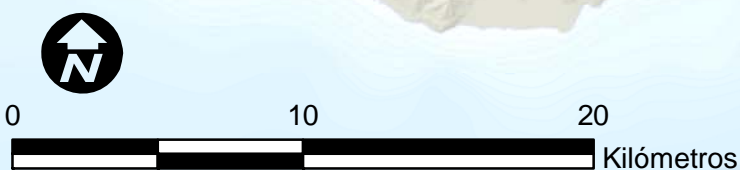

- Ámbito de estudio
- Unidades Geomorfológicas
  - Formas glaciares
  - Formas periglaciares
  - Modelado kárstico superficial
  - Formas asociadas a coluvión
  - Bad-Lands y cárcavas
  - Relieves montañosos
  - Glacis
  - Modelado de vertientes
  - Zonas endorreicas y arreicas