

ETAPA 7  
CASA FORESTAL  
DE CÁÑAR - DÍLAR

Transnevada  
Granada - Almería

Barranto de Dúrcal (MNE)

## MÁS INFORMACIÓN EN:

Oficina del Parque Nacional y Parque Natural de Sierra Nevada.

Pinos Genil. Granada. Tlf.: 958 026 300; email: pn.snevada.cma@juntadeandalucia.es

Web del visitante:

[www.ventanadelvisitante.es](http://www.ventanadelvisitante.es)

(Todas las fichas, tracks de las rutas y resto de datos se pueden consultar y descargar desde esta web).

## Y RECUERDE:



Evite hacer ruido



Deposite la basura en contenedores



Respete los bienes y propiedades privadas

112  
Emergencias



No se permite hacer fuego en épocas de peligro de incendio.



No se permite la recolección de plantas



No se permite la captura de animales



No se permite la recolección de minerales y rocas



Prohibido bicicletas en carriles menores a 2 metros



Peligro, cruce de carretera

## DESCRIPCIÓN DEL RECORRIDO

Se inicia la etapa en la **Casa Forestal de Cáñar**. Se continúa hacia el oeste por el carril principal entre robles y encinas hasta el **Mirador de Pallarín**. Desde aquí obtendrá una estupenda panorámica del **Río Guadalfeo**, el embalse de Rules y el mar Mediterráneo al fondo. Si mira a la derecha observará las cumbres calizas de las Sierras de Albuñuelas, Almijara y Tejeda. Poco después, tras girar en el primer cruce a la izquierda, se inicia el descenso. Cuando aparecen las primeras encinas, un nuevo giro a la derecha marca el inicio del recorrido por el profundo **Valle del Río Lanjarón**.

Poco antes de llegar al río se inicia un tramo de unos 700 metros donde no está permitido ir montado en la bicicleta. Tendrá que transitar a pie un pequeño tramo hasta el río, cruzarlo a través de un bello puente de piedra y madera y ascender entre pinares hasta la zona antes ocupada por los Viveros de **Tello**. En este punto termina el tramo no ciclable. Tras una empinada subida, llegará a la Casa Forestal de Tello, donde podrá realizar un merecido descanso.



Detalle señalización. Al fondo, el embalse de Rules (TCD)

De nuevo, sobre la bicicleta, se continúa subiendo por la pista principal hasta un cruce de caminos que hay justo en el límite de un gran cortafuegos. Tras incorporarse al carril de la izquierda, el perfil se suaviza y se discurre por un gran tramo recto, a veces descendente, a través de la gran **Loma de Lecrín**. Toda la superficie estaba ocupada por las extensas masas de pinar de repoblación que fueron devastadas por un incendio en 2005. Ahora es objeto de intensos trabajos de regeneración. El trayecto continúa hacia la **Rinconada de Nigüelas**, en la cuenca alta del Río Torrente. Justo encima, queda el Cerro del Caballo, el pico con más de 3.000 metros más occidental de Sierra Nevada. Durante el invierno y primeras semanas de la primavera es posible encontrar nieve o placas de hielo, con lo que es preciso tener mucha precaución al circular con la bici. Incluso puede ser necesario que tenga que descender al pueblo de Nigüelas y después ascender por la otra vertiente, aprovechando el trazado de la **Ruta de un día I, Nigüelas-La Rinconada**.

Pocos metros después de cambiar de ladera se encuentra el **Mirador Rinconada de Nigüelas** donde obtendrá una impresionante panorámica de la cuenca alta del Río Torrente. Desde aquí la ruta continúa con un descenso rápido hasta un cruce de cuatro caminos. Seguirá hacia el frente, descendiendo hasta el **Río Dúrcal**. A la izquierda podrá observar una bella panorámica de las Buitreras y, a la derecha, de los Alayos de Dílar. Al cruzar el río, se inicia duro ascenso por un carril muy arenoso hasta el paraje de Montellano, justo en la falda de Picacho Alto.

Poco después, un giro a la derecha nos conduce hacia el otro gran valle de la etapa: el **Valle del Río Dílar**. A pocos metros hay que rodear el paso de cadena de El Aguaderillo. Un poco más abajo aparece el refugio para Agentes de Medio



Tramo no ciclable en AN Ermita Vieja (TCD)

Ambiente de **Ermita Vieja**. Junto a él existió un cortijo donde durante un tiempo fue venerada la Virgen de las Nieves, que hoy se encuentra en Ermita Nueva, junto al pueblo de Dílar.

Desde aquí, el trayecto discurre en descenso continuo entre pinares, matorrales y por la antigua zona de cultivo de Cañada Honda. Un poco más abajo, tras la primera curva a la derecha, podrá observar una visión completa de la Silleta del Padul, parte de la Vega de Granada, los Alayos de Dílar y la Boca de La Pescá. Durante el descenso cruzamos con la senda que une Ermita Vieja con Ermita Nueva y con las ramblas de dolomía que aparecen como auténticos ríos de arena. El descenso continúa por el **Paraje de la Cerca**, fácilmente identificable por la presencia de un largo muro de piedra.

Justo antes de llegar al **Aula de Naturaleza Ermita Vieja**, deberá desviarse por un pequeño tramo no ciclable de unos 200 m alrededor del perímetro del aula de naturaleza. De nuevo sobre la bici, cruzará el Río Dílar y continuará hacia la izquierda por un tramo ligeramente descendente que le llevará hasta otro puente sobre el río. Si decide terminar la etapa 7, es necesario girar a la izquierda, cruzar el puente y bajar por el camino asfaltado hasta el pueblo de **Dílar**. Si por el contrario decide continuar con la siguiente etapa de la ruta Transnevada, sin cruzar el río, tome el camino que sale hacia la derecha; éste le llevará hasta Güéjar Sierra.



**TRAMO NO CICLABLE:** Esta etapa tiene la singularidad de no ser completamente ciclable, ya que tiene varios tramos en los que tendrá que bajarse de la bicicleta. Merece especial mención el tramo de unos 700 m que cruza el barranco del Río Lanjarón (en las inmediaciones de la Casa Forestal de Tello), en el que únicamente se puede pasar a través de un estrecho sendero peatonal. Como prevención de posibles accidentes con senderistas, no está permitido transitarla sobre la bicicleta; tendrá que hacerlo a pie. Otra alternativa menos aconsejable es coger la pista que sale a la izquierda, justo antes de internarse en el valle del Río Lanjarón, y bajar hasta Lanjarón, cruzar el pueblo y subir por el carril que accede por la otra vertiente del Río Lanjarón, hasta reincorporarse de nuevo con la ruta Transnevada.

Tras el paso a través de La Alpujarra, el final de esta etapa le devuelve a la vertiente norte de Sierra Nevada. El paisaje va cambiando continuamente. Se inicia a través de uno de los robledales ubicados más al sur del continente europeo. Se cruza el barranco del **Río Lanjarón**. Se asciende hasta los **Viveros de Tello**, para cruzar la Loma de Lecrín y llegar a la **Rinconada de Nigüelas**. Después, se cruza el **Río Dúrcal** y se asciende hasta Montellano. Un último descenso nos conduce hasta el Río Dílar, que nos acompañará hasta el final de la etapa en el pueblo de **Dílar**.



Paraje de la Magara. Al fondo, los Alayos (JMD)

## DATOS TÉCNICOS

Distancia: <b>51,0 km</b>	Altitud máxima: <b>2.180 m.</b>
Dificultad: <b>Difícil</b>	Altitud mínima: <b>880 m.</b>
Desnivel acumulado subida: <b>1.580 m.</b>	Pendiente media de subida: <b>8,0 %</b>
Desnivel acumulado bajada: <b>2.400 m.</b>	Pendiente media de bajada: <b>8,6 %</b>

## INDICACIÓN SOBRE DIRECCIÓN

Para orientarse, dispone de **señalización homologada** situada en balizas que le indicarán la dirección a tomar:

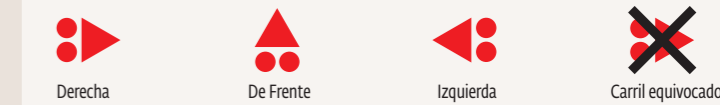

## REGLAS DEL CAMINO

- Circula únicamente por caminos permitidos
- No dejes huellas de tu paso
- Controla tu bicicleta
- Cede siempre el paso a otros usuarios
- Respete a los animales
- Planifica tu salida
- Usa siempre el casco
- No uses auriculares



# ETAPA 7 CASA FORESTAL DE CÁÑAR - DÍLAR

## PUNTOS DE INTERÉS

	Altitud (m)	Denominación	Dirección a seguir	Perfil
1	1.695	Casa Forestal de Cañar	Carril Principal	Llano
2	1.690	Mirador de Cañar	Seguir	Llano
3	1.675	Cruce	Izquierda	Baja
4	1.615	Acceso Valle Río Lanjarón. Cruce	Derecha	Baja
5	1.435	Tramo no ciclable	Derecha	Baja
6	1.455	Río Lanjarón	Seguir	Sube
7	1.540	Casa Forestal de Tello	Seguir. Pista	Sube
8	1.720	Cruce	Izquierda	Llano - baja
9	1.740	Cruce Cortafuegos	Izquierda	Llano - sube
10	1.865	Acceso a Nigüelas. Cruce	Derecha	Sube
11	2.170	Rinconada	Seguir	Sube
12	2.145	Mirador Rinconada de Nigüelas	Seguir	Baja
13	1.930	Bifurcación	Derecha	Baja
14	1.270	Río Dúrcal	Seguir	Sube
15	1.405	Puerto de la Mala Mujer. Cruce	Derecha	Baja
16	965	A.R. Ermita Vieja. Tramo no ciclable	Derecha	Baja
17	940	Cruce Río Dilar	Izquierda	Llano - baja
18	930	Cruce Río Dilar	Izquierda	Baja
19	885	Dílar	Fin	

## PERFIL DE LA ETAPA

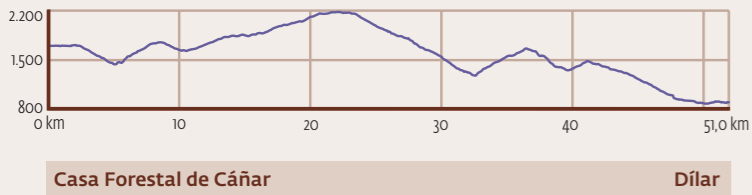

## LOCALIZACIÓN

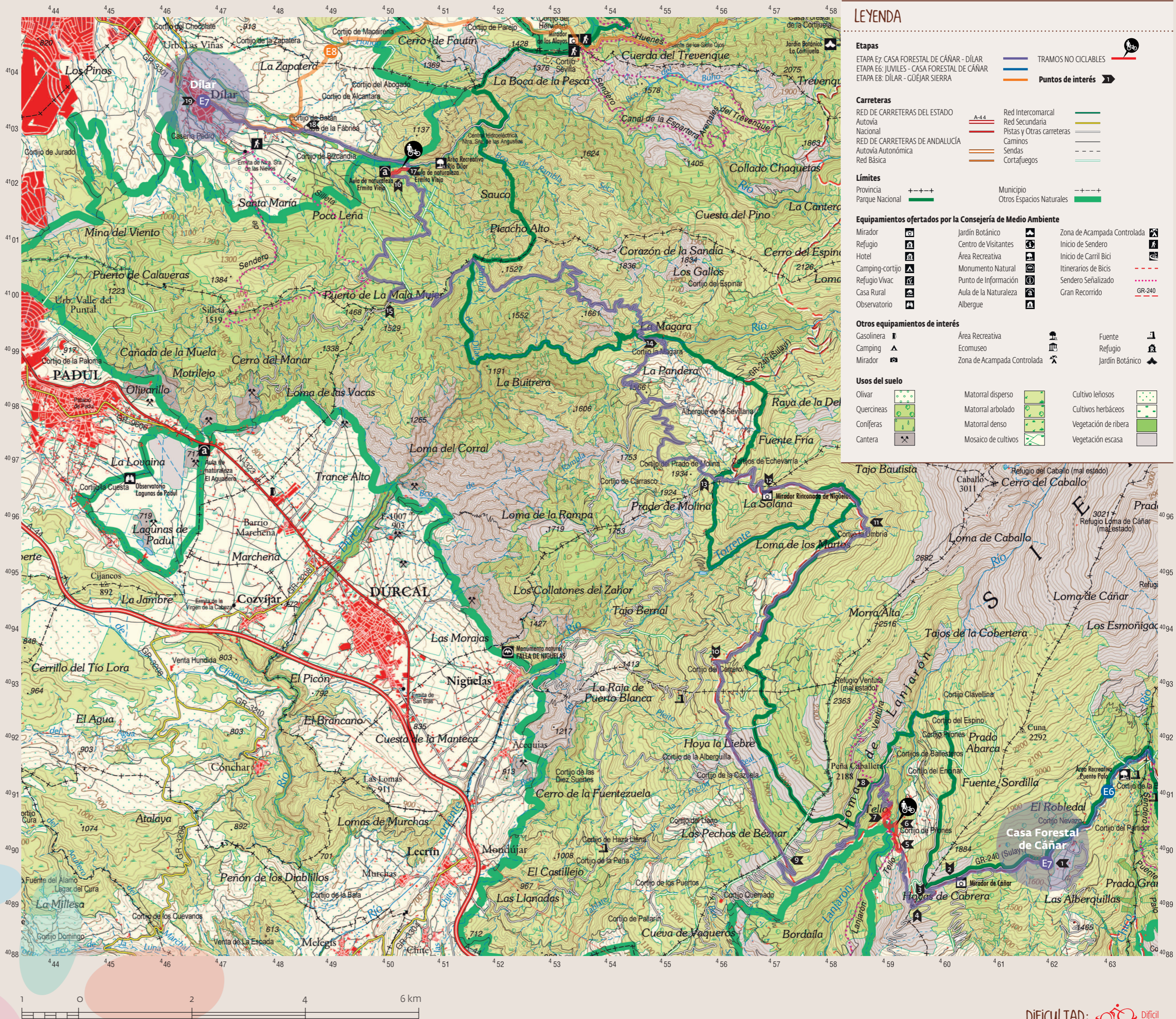
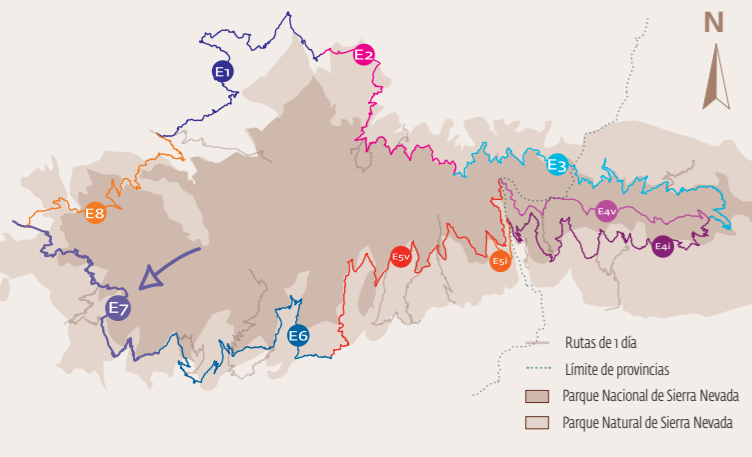

## LEYENDA

**Etapas**  
 ETAPA E7: CASA FORESTAL DE CÁÑAR - DÍLAR  
 ETAPA E6: JUVILES - CASA FORESTAL DE CÁÑAR  
 ETAPA E8: DÍLAR - GUÉJAR SIERRA

**Carreteras**  
 RED DE CARRETERAS DEL ESTADO  
 Autovía: Red Intercomarcal, Red Secundaria  
 Nacional: Pistas y Otras carreteras  
 Autovía Autonómica: Caminos  
 Red Básica: Sendas, Cortafuegos

**Límites**  
 Provincia: +---+  
 Municipio: ---+---  
 Parque Nacional: +---+  
 Otros Espacios Naturales: ---+---

**Equipamientos ofertados por la Consejería de Medio Ambiente**  
 Mirador, Refugio, Hotel, Camping-cortijo, Refugio Vivac, Casa Rural, Observatorio, Jardín Botánico, Centro de Visitantes, Área Recreativa, Monumento Natural, Punto de Información, Aula de la Naturaleza, Albergue, Zona de Acampada Controlada, Inicio de Sendero, Inicio de Carril Bici, Itinerarios de Bicis, Sendero Señalizado, Gran Recorrido

**Otros equipamientos de interés**  
 Gasolinera, Camping, Mirador, Área Recreativa, Ecomuseo, Zona de Acampada Controlada, Fuente, Refugio, Jardín Botánico

**Usos del suelo**  
 Olivar, Quercineas, Coníferas, Canteras, Matorral disperso, Matorral arbolado, Matorral denso, Mosaico de cultivos, Cultivo leñosos, Cultivos herbáceos, Vegetación de ribera, Vegetación escasa

**TRAMOS NO CICLABLES**  
**Puntos de interés**



DIFICULTAD: Difícil

ESCALA 1:60.000