PARQUE NATURAL SIERRA DE ARACENA Y PICOS DE AROCHE

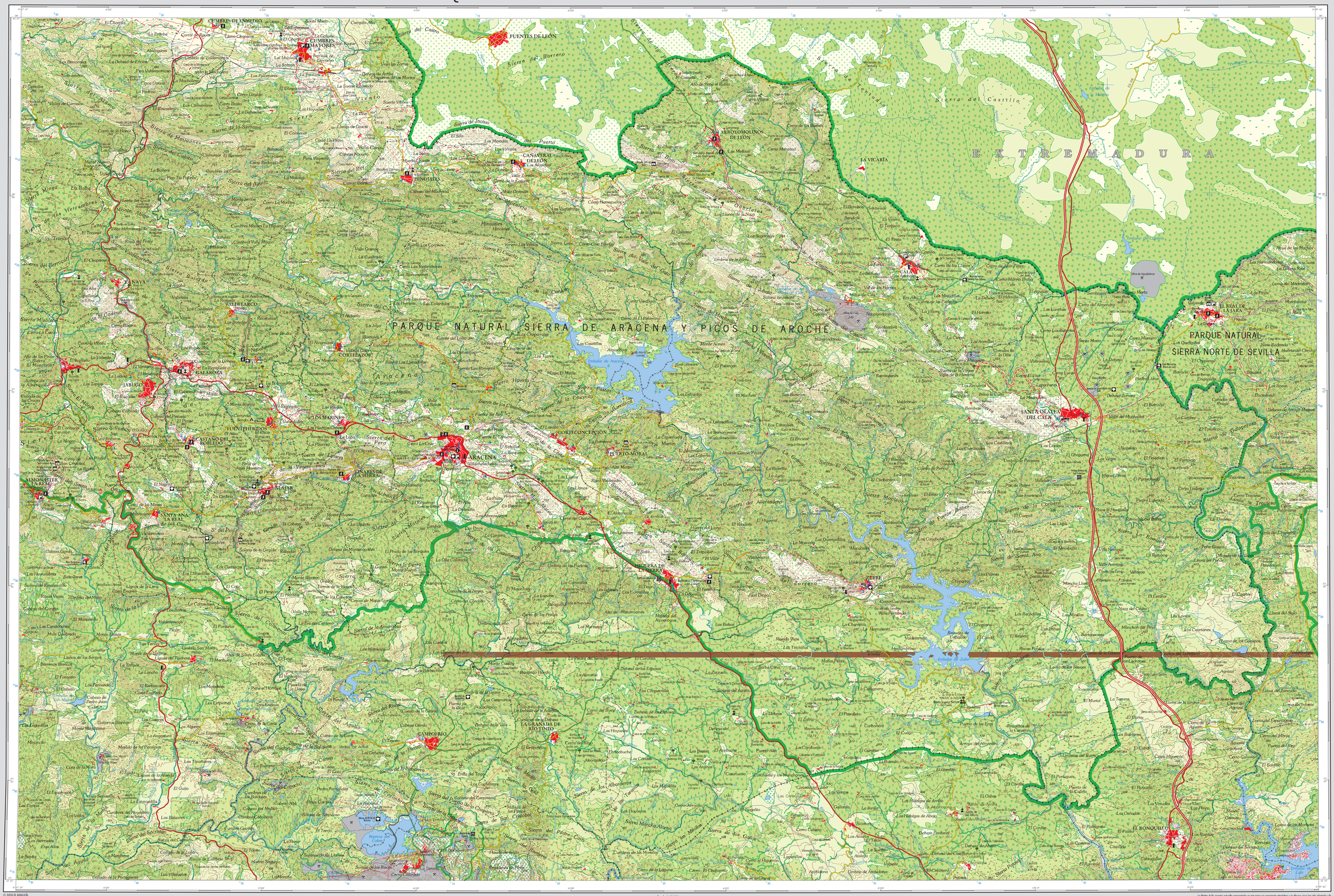
PARQUE NATURAL SIERRA DE ARACENA Y PICOS DE AROCHE
PARQUE NATURAL SIERRA NORTE DE SEVILLA
EXTREMADURA
CUMBRES DE ENMEDIO
CUMBRES MAYORES
FUENTES DE LEÓN
CANAVERAL DE LEÓN
ARROYOMOLINOS DE LEÓN
HINOJALES
LA VICARÍA
CALA
EL REAL DE LA JARA
NAVA
VALDELARCO
GALAROZA
JABUGO
CORTELAZOR
FUENTEHERIDOS
CASTAÑO DEL ROBLEDO
LOS MARINES
ARACENA
CORTECONCEPCIÓN
PUERTO-MORAL
SANTA OLALLA DEL CALA
MONASTERAL
ALÁJAR
SANTA ANA LA REAL
MIGUERA DE TIERRA
CUERE
LA GRANADA DE RÍO TINTO
CAMPOFRÍO
EL RONQUILLO
Aracena
Sierra del Castillo
Sierra del Barrero
Sierra de Jacloco
Sierra del Puerto
Sierra del Viento
Sierra de Meloanes
Sierra del Cubito
Sierra del Rey
Sierra del Aguila
Sierra de las Herrumbres
Sierra de la Troncal
Sierra del Berrocal
Sierra de Hinojales
Sierra del Cuchillo
Sierra del Cuerno
Sierra de Pastos
Sierra de Huerta
Sierra de los Cuchillos
Sierra del Pera
Sierra de Cortelazor
Sierra de Jabugo
Sierra de Aracena
Sierra del Madroño
Sierra de Santa Ana
Sierra de Cumbres
Sierra de Tejeda
Sierra de Cortegana
Sierra de Aguafría
Sierra de Gamonoso
Sierra de Alájar
Sierra de Monte Abajo
Sierra de Minas
Sierra de Cala
Sierra de Ronquillo
Sierra de Gadapropuso
Sierra de Santa Ana
Sierra de la Ramera
Sierra de Fuente Ibáñez
Sierra de la Corbera
Sierra de Cortegana
Sierra del Cuerno
Sierra del Cuchillo
Sierra del Madroño
Sierra de Aguafría
Sierra de Cala
Sierra de Ronquillo
Sierra del Aguila
Sierra del Cuerno
Sierra de Cortegana
Sierra de Aracena
Sierra de Jabugo
Sierra de Cortelazor
Sierra del Pera