

BUENAS PRÁCTICAS



Deposite la basura en contenedores



Camina por los senderos marcados



Respete los bienes y propiedades privadas



No se permite la captura de animales



No se permite encender fuego



No se permite la pesca



No se permite la recolección de plantas

Teléfono de emergencias: 112

CÁDIZ

La Breña y
Marismas del Barbate

MÁS INFORMACIÓN

Punto de Información de Barbate. Puerto Deportivo de Barbate s/n. Barbate. Cádiz. Tel. 956 45 97 80

www.ventanadelvisitante.es



UNIÓN EUROPEA
Fondo Europeo Agrícola de Desarrollo Rural



Junta de Andalucía
Consejería de Agricultura, Ganadería
Pesca y Desarrollo Sostenible

PARQUE NATURAL
La Breña y
Marismas del Barbate

Sendero
del Acantilado

CÁDIZ



Junta de Andalucía
Consejería de Agricultura, Ganadería
Pesca y Desarrollo Sostenible

• TRAYECTO

Lineal.

• LONGITUD (IDA)

5,8 km.

• TIEMPO ESTIMADO (IDA)

2 horas.

• DIFICULTAD

Baja.

• TIPO CAMINO

Senda con superficie arenosa y carril de tierra firme al inicio.

• PAISAJE/VEGETACIÓN

Suave relieve que bordea el acantilado de Barbate con surgencias de agua (caños) y abrigos y oquedades (pajarera de diversas aves). Destaca la torre vigía y el paisaje costero con un denso pinar y enebro.

• SOMBRA

Frecuente.

• AUTORIZACIÓN ESPECIAL

No es necesaria.

• RECOMENDACIONES

Llevar agua potable, vestimenta y calzado adecuados.

Es aconsejable realizar previamente una visita al Punto de información del Parque Natural, donde se podrá concertar además la visita a la Torre del Tajo.

• PROVINCIA / MUNICIPIOS

Cádiz / Barbate

• HOJAS DEL MTN 1:50.000

1073 - Vejer de la Frontera

• COORDENADAS (LATITUD - LONGITUD)

Inicio 36° 11' 25,24" N - 5° 56' 37,17" O

Final 36° 10' 58,93" N - 6° 00' 04,04" O



CÓMO LLEGAR

Hasta Vejer de la Frontera por la N-340 (Cádiz-Algeciras). Tomar el desvío a Vejer de la Frontera / Barbate, en La Barca de Vejer, (A- 314). Una vez en Barbate, dirigirse hasta el Punto de información del Parque Natural, cerca del puerto deportivo, desde allí tomar la carretera A-2233 en dirección a Los Caños de Meca, y a menos de 1 km. a la izquierda encontraremos el aparcamiento.



APARCAMIENTOS

Hay un aparcamiento con unas 30 plazas al inicio del sendero.



TRANSPORTE PÚBLICO

La principal empresa concesionaria de las líneas regulares de autobuses en la zona es Transportes Comes (tel. 956 80 70 59; www.tgcomes.es).



OTROS SENDEROS

El sendero conecta con el Torre del Tajo. También se encuentran próximos los senderos Torre de Meca y Arroyo de Mondragón.

PERFÍL DEL RECORRIDO



• DESNIVEL MÁXIMO

89 m

• COTA MÁXIMA

100 m

• COTA MÍNIMA

21 m

EL ACANTILADO

Si el encuentro de tierra y mar resulta apacible en la playa de la Hierbabuena, ahora en el acantilado, ambas fuerzas dan como resultado una inexpugnable barrera sólo accesible a una fauna y a una flora mucho más abundante de lo que pudiera parecer.

Esta pared, con más de cien metros de desnivel en su punto más alto, es constantemente moldeada por los efectos de un mar abierto y un viento de levante que han permitido numerosos abrigos y oquedades, hasta convertirla en una privilegiada pajarera sobre el mar. Los brotes de agua, *los caños*, que de él emergen, son otro agente que contribuye a la creación de pequeños refugios donde cobijarse.



Casi escondidos, los nidos son construidos en pequeñas plataformas fijadas por una vegetación también adaptada a las inclemencias. Desde ellas, alcanzan sus vuelos las gaviotas patiamarillas o las argénteas, las palomas y grajillas, y otros pájaros pequeños.

Tanto desde tierra, como desde mar, el acantilado constituye uno de los referentes más emblemáticos de este pequeño parque natural, no obstante lleno, como se ve, de grandeza.

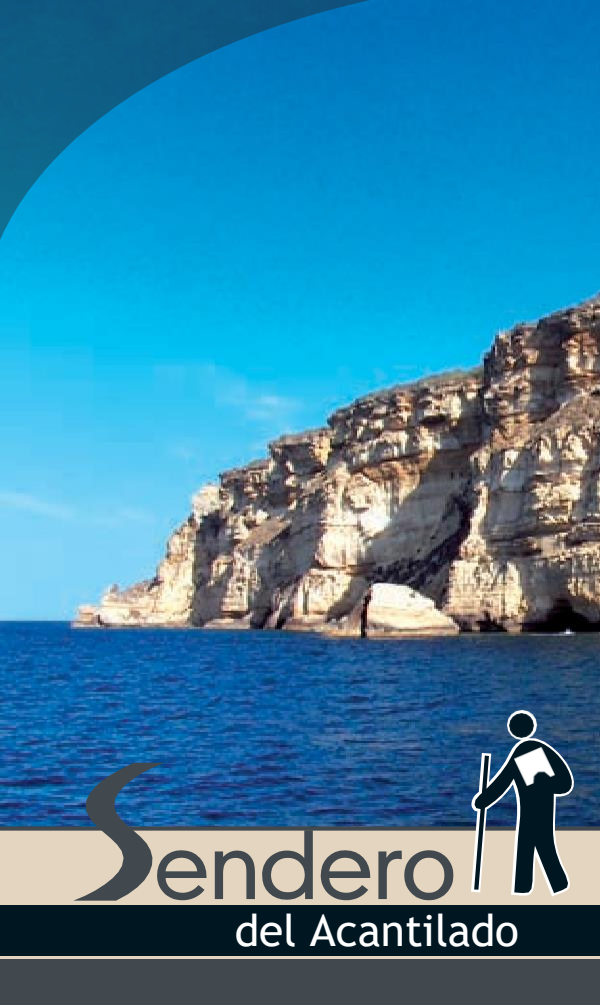

Hacia el mar

Desde el inicio, [1] en el aparcamiento, ya vislumbramos la presencia del mar en la lejanía. (También se podrá acceder al sendero desde el aparcamiento de la Playa de la Hierbabuena, tomando el camino de conexión desde allí).



Retamas, lentiscos y una de las poblaciones de enebros más importantes de Andalucía señalan la ascensión a esta gran duna fósil, para encontrarnos pronto con los primeros pinos, que casi arrastran sus copas por el suelo.



La playa de la Hierbabuena ha sido favorecida por la construcción del espigón de Barbate, que provoca una mayor acumulación de arena, ganándole así terreno al mar.

La duna oculta veneros de agua, retenida por materiales impermeables que la dirigen a pozos [2], como el que podemos ver en ruinas, y caños que dan nombre a algunos enclaves de la zona, como Los Caños de Meca, hacia donde nos dirigimos.

Continuando nuestro sendero vamos ganando altura y se van abriendo nuestras vistas sobre el mar, donde aparecen algunas formaciones como la conocida por los lugareños como la piedra “aisla” [3].

Desde lo más alto

Por nuestra derecha surge el sendero Torre del Tajo, convirtiéndose ambos en uno hacia el oeste. El pinar se abre por fin al mar para disfrutar de amplias vistas. Las paredes del acantilado siguen dibujando formas caprichosas de diferentes colores y texturas en las cercanías de la Torre del Tajo [4], almenara construida en el siglo XVI.



La Torre del Tajo se encuentra en el punto más alto de este acantilado. Segunda en altura de la provincia, formaba parte de un sistema defensivo ante la amenaza de las incursiones berberiscas. Como torre almenara, desde su azotea, las llamas de noche o el humo de día emitían la señal de alerta.

Desde el mirador próximo [5], podremos observar, hacia el este, la línea de costa con pueblos como Barbate o Zahara de los Atunes; faros y cabos, como Punta Camarinal, y enfrente África, emergiendo en la otra orilla del Estrecho.

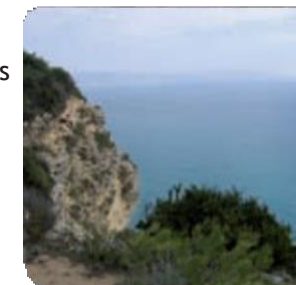

Los Caños, cada vez más cerca

A partir de aquí, comenzaremos el descenso por el joven pinar de La Breña [6], cuyo propósito, en los años 1950-60, fue detener el avance de la arena y aumentar la humedad del terreno. De él se obtiene el producto estrella de este parque natural: los piñones, semillas que son proyectadas por las piñas ante el fuego, para que el pinar crezca de nuevo.



Pero el pinar debe ser cuidado ante cualquier posible contingencia, lo que obliga a la existencia de cortafuegos, pistas desforestadas que, en algunos casos [7], abren nuestro sendero al mar y nos regalan, hacia el oeste, la visión del tómbolo de Trafalgar, barra de arena que une la isla al continente, resultado de las enfrentadas corrientes mediterráneas y atlánticas, y catalogada como monumento natural.

El recorrido tiene su fin en Los Caños de Meca [8], enclave famoso por sus playas.

El Parque Natural la Breña y Marismas de Barbate tiene una segunda zona de protección: las marismas del Barbate. Un sendero homónimo recorre esta zona de acusado contraste con los que discurren por la costa barbateña.

El mar, con sus vistas inmensas, y la accidentada costa barbateña son los auténticos protagonistas de este sendero. Descubriremos a particulares pobladores que, resistiendo las duras condiciones de sal, sol y viento encuentran en estos parajes el medio ambiente más propicio para seguir existiendo sin las amenazas derivadas de un mal entendido progreso.

Barbate y Los Caños de Meca resultan unidos por este cordón, como una duna inmensa, en el que disfrutaremos con todos los sentidos.

Sendero del Acantilado



PARQUE NATURAL LA BREÑA Y MARISMAS DEL BARBATE

- Hito (ver texto)
 - Punto de información
 - Aparcamiento
 - Torre
 - Panel interpretativo
 - Área recreativa
 - Mirador
 - Lonja
 - Playa
 - Camping
-
- Sendero del Acantilado
 - Otros senderos del parque natural
 - Conexiones con el sendero
 - Límite parque natural
 - Carretera
 - Camino

0 500 1.000 m