

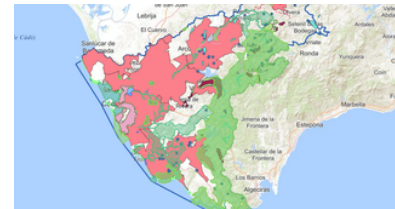

NUEVOS SERVICIOS WMS/WFS

REDIAM. WMS/WFS Registro de Zonas Protegidas del Guadalete y Barbate (Plan Hidrológico 2022-2027)

Servicio WMS/WFS correspondiente al registro de Zonas Protegidas reguladas por el artículo 24 y siguientes del Reglamento de Planificación Hidrológica (RD 907/2007) para la Demarcación Hidrográfica del Guadalete y Barbate. Vinculadas a la Planificación Hidrológica del Ciclo 2022-2027.



URL del servicio: https://www.juntadeandalucia.es/medioambiente/mapwms/REDIAM_zonas_protegidas_GB_2022_27?

REDIAM. WMS/WFS Registro de Zonas Protegidas de las Cuencas Mediterráneas Andaluzas (Plan Hidrológico 2022-2027)

Servicio WMS correspondiente al registro de Zonas Protegidas reguladas por el artículo 24 y siguientes del Reglamento de Planificación Hidrológica (RD 907/2007) para la Demarcación Hidrográfica de las Cuencas Mediterráneas Andaluzas. Vinculadas a la Planificación Hidrológica del Ciclo 2022-2027.

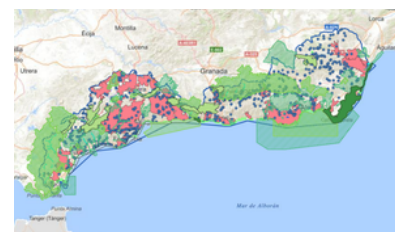

URL del servicio: https://www.juntadeandalucia.es/medioambiente/mapwms/REDIAM_zonas_protegidas_CMA_2022_27?

REDIAM. WMS/WFS Registro de Zonas Protegidas del Tinto, Odiel y Piedras (Plan Hidrológico 2022-2027)

Servicio WMS correspondiente al registro de Zonas Protegidas reguladas por el artículo 24 y siguientes del Reglamento de Planificación Hidrológica (RD 907/2007) para la Demarcación Hidrográfica del Tinto, Odiel y Piedras. Vinculadas a la Planificación Hidrológica del Ciclo 2022-2027.



URL del servicio: https://www.juntadeandalucia.es/medioambiente/mapwms/REDIAM_zonas_protegidas_TOP_2022_27?

ACTUALIZACIONES EN EL CATÁLOGO

Límites de la Red Natura 2000 (LIC, ZEC y ZEPA) en Andalucía, Febrero 2024

Se actualiza la capa de la Red ecológica europea Natura 2000, que incluye LIC, ZEC y ZEPA, tras la aprobación de la 17ª lista actualizada de LIC de la región biogeográfica atlántica (Decisión de Ejecución (UE) 2024/448 de la Comisión del 2 de febrero de 2024).

Acceso en descargas Rediam:

[07_PATRIMONIO_NATURAL\01_ESPACIOS_PROTEGIDOS\01_RENPA\02_RED_NATURA\Red_Natura_2024_02](#)



Aprovechamientos Forestales en Andalucía. Programas anuales

Se actualizan las tablas de todas las provincias andaluzas.

[10_SISTEMAS_PRODUCTIVOS\03_RECURSOS_FORESTALES\ProgAnuAprovForest\InfGeografica\InfAlfanum\PAA_2024](#)

Varamientos y hallazgos de fauna marina en el litoral de Andalucía. Series históricas de datos

Se actualizan con los datos capturados en 2023.

[08_AMBITOS_INTERES_AMBIENTAL\02_LITORAL_MARINO\03_BIOLOGIAVaramientosSerieHistorica](#)

Informes de medio marino. Andalucía

Se actualizan con el informe de 2023.

[08_AMBITOS_INTERES_AMBIENTAL\02_LITORAL_MARINO\03_BIOLOGIA\InformesMedioMarino\Documentos\2023](#)

Equipamientos y senderos de Uso Público de Andalucía, información actualizada (septiembre 2024)

Se actualizan las capas de equipamientos y senderos de Uso Público con fecha septiembre de 2024.

[07_PATRIMONIO_NATURAL\04_EQUIPAMIENTOS_USO_PUBLICO\Equipamientos_UsoPublico_2024_09](#)

Plan de recuperación y conservación de peces e invertebrados de medios acuáticos epicontinentales de Andalucía. Documentos del Plan, ámbito y fichas de seguimiento. Periodo 2012 - 2023

Se actualizan con el informe de 2023.

[09_PLANIFICACION\08_PLANES_RECU_CONS_ESPECIES\plan_peces_invert_epicontinentales](#)



- **Información climatológica mensual**

Actualización con informe de agosto 2024.

<http://lajunta.es/4hgcd>

- **Análisis de la sequía en Andalucía**

A partir del estudio conjunto de la precipitación y el estrés de la vegetación . Actualización agosto 2024.

<http://lajunta.es/3hw0b>

