



**SOFIA**  
**SOREINA**  
UNIVERSITARIO HOSPITAL  
**2013**



- 1 El entorno
- 2 Infraestructura y Equipamiento
- 3 Organización
- 4 Las personas
- 5 Actividad Asistencial
- 6 Recursos Económicos
- 7 Servicios de Soporte
- 8 Calidad
- 9 Ciudadanos
- 10 La imagen del Hospital
- 11 Docencia y Formación
- 12 Investigación

Un año más, la presentación de la memoria del Hospital Universitario Reina Sofía se propone analizar la realidad de 12 meses y reflexionar sobre la situación de uno de los principales complejos hospitalarios de Andalucía. A pesar de la difícil situación que vivimos marcada por la crisis (que se hace notar en todos los sectores y también en el de la sanidad), el esfuerzo de los profesionales ha permitido seguir incorporando técnicas, intervenciones y procedimientos para ofrecer nuevas oportunidades a los pacientes.

Hemos mejorado los indicadores de la actividad asistencial global, la eficiencia y el hospital cuenta con un mayor número de profesionales acreditados en los niveles avanzado, experto y excelente (a finales del ejercicio había 390 profesionales acreditados, un 9,7% más que en 2012). La autonomía y responsabilidad que han adquirido las unidades de gestión clínica han dando muy buenos resultados. Además, empezamos a trabajar con objetivos nuevos como los conocidos como 'Dejar hacer' y reforzamos los orientados a resultados. En esta parcela también destaca la creación de la Comisión de Evaluación de Nuevos Productos y Tecnologías, donde los propios profesionales valoran la incorporación de innovaciones al centro.

Las grandes cifras de actividad asistencial se mantienen en 2013, se registraron 39.767 ingresos con 271.866 estancias (con una estancia media de 6,84 días), 39.820 intervenciones (2.912 partos y 328 trasplantes de órganos y tejidos), 193.979 urgencias y 765.338 consultas externas. Lo más destacado en el campo de los trasplantes se concreta en la realización de las primeras intervenciones gracias a la donación en asistolia controlada (cuando el donante fallece en un centro hospitalario por el cese irreversible de la función cardiorrespiratoria) y celebramos el 20 aniversario del los trasplantes pulmonares.

En el apartado de nuevas instalaciones, la agenda de 2013 estuvo marcada por dos grandes acontecimientos: la inauguración y entrada en funcionamiento del Centro de Especialidades Carlos Castilla del Pino y la nueva nave industrial de la Plataforma Provincial de Logística Integral de Córdoba (la implantación de esta estructura gestora en Córdoba ha permitido ahorrar 15 millones de euros de suministros en los dos últimos años). Además, al finalizar este ejercicio, las obras de la nueva UCI y de los laboratorios de Microbiología y Hematología estaban prácticamente finalizadas y algunas de sus unidades ya habían entrado en funcionamiento.

Tras 5 años desde su constitución, el Instituto Maimónides de Investigación Biomédica de Córdoba (IMIBIC) se ha consolidado como instituto de investigación que además de obtener excelentes resultados en la investigación biomédica está creando riqueza para la sociedad cordobesa a través de la creación de nuevas patentes que generan ingresos y puestos de trabajo. En 2013, el IMIBIC duplicó la captación de fondos, se pusieron en marcha 46 proyectos de investigación y había 285 ensayos clínicos activos, el factor de impacto de las publicaciones también creció hasta situarse en 1.162 puntos y se generaron 16 registros de propiedad intelectual e industrial.

Gracias una vez más a todos los profesionales (a pesar de que los eventuales estaban contratados al 75 por ciento) por el esfuerzo diario que permite hacer realidad nuestra meta: continuar el camino hacia la excelencia en la asistencia sanitaria, la docencia y la investigación. La locomotora de este gigante de la sanidad lleva 37 años funcionando a alta velocidad y queda mucho camino por recorrer y muchas paradas en las que estacionar.

Marina Álvarez Benito  
Directora Gerente Hospital Universitario Reina Sofía

# el entorno



# POBLACIÓN

## PIRÁMIDE POBLACIÓN DE LA PROVINCIA DE CÓRDOBA

\* Fuente INE: Estadística del Padrón Continuo a 1 de enero de 2013

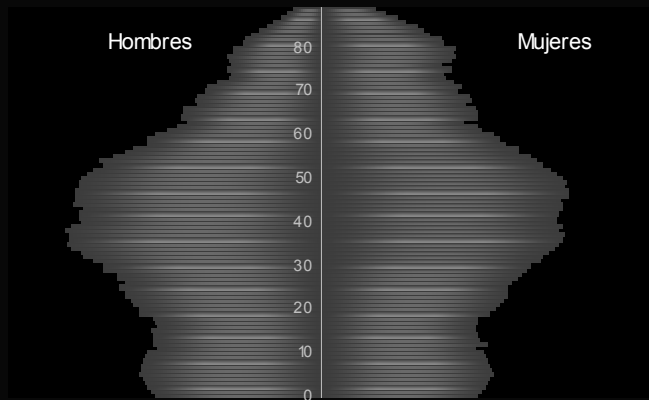

## Evolución de la población en Córdoba. Años 2009-2013

\*Fuente INE: Estadística Padrón municipal

POBLACIÓN	2009	2010	2011	2012	2013
Hombres	395.225	395.570	395.858	<b>395.015</b>	<b>394.189</b>
Mujeres	408.773	409.538	409.999	<b>408.925</b>	<b>408.233</b>
<b>Total</b>	<b>803.998</b>	<b>805.108</b>	<b>805.857</b>	<b>803.940</b>	<b>802.422</b>

POBLACIÓN 2013	TOTAL	HOMBRE	MUJER
De 0 a 4 años	39.859	20.527	19.332
De 5 a 9 años	42.709	22.077	20.632
De 10 a 14 años	41.749	21.505	20.244
De 15 a 19 años	43.317	22.410	20.907
De 20 a 24 años	50.200	25.923	24.277
De 25 a 29 años	52.049	26.625	25.424
De 30 a 34 años	58.234	29.883	28.351
De 35 a 39 años	60.777	30.881	29.896
De 40 a 44 años	61.277	30.742	30.535
De 45 a 49 años	64.628	32.189	32.439
De 50 a 54 años	57.846	28.874	28.972
De 55 a 59 años	47.488	23.490	23.998
De 60 a 64 años	39.269	19.106	20.163
De 65 a 69 años	36.580	17.121	19.459
De 70 a 74 años	29.460	13.005	16.455
De 75 a 79 años	31.023	13.198	17.825
De 80 a 84 años	25.504	10.046	15.458
De 85 y más años	20.453	6.587	13.866
<b>Total</b>	<b>802.422</b>	<b>394.189</b>	<b>408.233</b>



# POBLACIÓN

## Población asignada como Hospital Básico

Área Hospitalaria/Población de referencia (TIS)	463.002
Distrito Córdoba	323.428
Distrito Córdoba Sur	17.754
Distrito Guadalquivir	121.820

## Población asignada Hospital de Referencia Provincial

Provincia/Distrito/Población de referencia (TIS)	789.425
Distrito Córdoba	323.428
Distrito Córdoba Sur	264.834
Distrito Guadalquivir	121.820
Distrito A.G.S. Norte de Córdoba	79.343

## Población asignada Hospital de Referencia REGIONAL

Provincia/Distrito/Población de referencia (TIS)	1.143.939
--	-----------

<b>CÓRDOBA</b>	Distrito Córdoba	323.428
	Distrito Córdoba Sur	264.834
	Distrito Guadalquivir	121.820
	Distrito A.G.S. Norte de Córdoba	79.343

<b>JAÉN</b>	Distrito Jaén	1.928
	Distrito Jaén Norte	191.459
	Distrito Jaén Nordeste	161.127



# POBLACIÓN

Especialidad	Población referencia TIS	Población referencia TAE	Especialidad	Población referencia TIS	Población referencia TAE
Alergología	789.425	1.198.030	Medicina Física y Rehabilitación	463.002	690.622
Análisis Clínicos	466.610	696.046	Medicina Interna	463.002	690.622
Anatomía Patológica	463.002	690.622	Medicina Nuclear	793.033	1.203.454
Anestesiología y Reanimación	463.002	690.622	Nefrología	789.425	1.198.030
Aparato Digestivo	463.002	690.622	Neumología	463.002	690.622
Cardiología	463.002	690.622	Neurocirugía	789.425	1.198.030
Cirugía Cardiovascular	1.143.939	1.745.114	Neurofisiología Clínica	515.562	794.060
Cirugía General y A.D.	463.002	690.622	Neurología	789.425	1.198.030
Cirugía Oral y Maxilofacial	789.425	1.198.030	Obstetricia	463.002	690.622
Cirugía Ortopédica y Traumatología	463.002	690.622	Oftalmología	463.002	690.622
Cirugía Pediátrica	789.425	1.198.030	Oncología Médica	789.425	1.198.030
Cirugía Plástica E. y Reparadora	1.143.939	1.745.114	Oncología Radioterápica	789.425	1.198.030
Cirugía Torácica	789.425	1.198.030	Otorrinolaringología	463.002	690.622
Dermatología MQ y Venereología	463.002	690.622	Pediatría	493.159	735.858
Endocrinología y Nutrición	789.425	1.198.030	Psiquiatría	528.867	791.242
Farmacia Hospitalaria	49.565	73.411	Radiodiagnóstico	463.002	690.622
Ginecología	463.002	690.622	Reumatología	789.425	1.198.030
Hematología y Hemoterapia	463.002	690.622	Urología	463.002	690.622

Fuente: MTI Citas Base de datos de Usuarios del Servicio Andaluz de Salud TIS Y TAE (Diciembre 2013)

POBLACIÓN ASIGNADA POR ESPECIALIDADES

**INFRAESTRUCTURA**

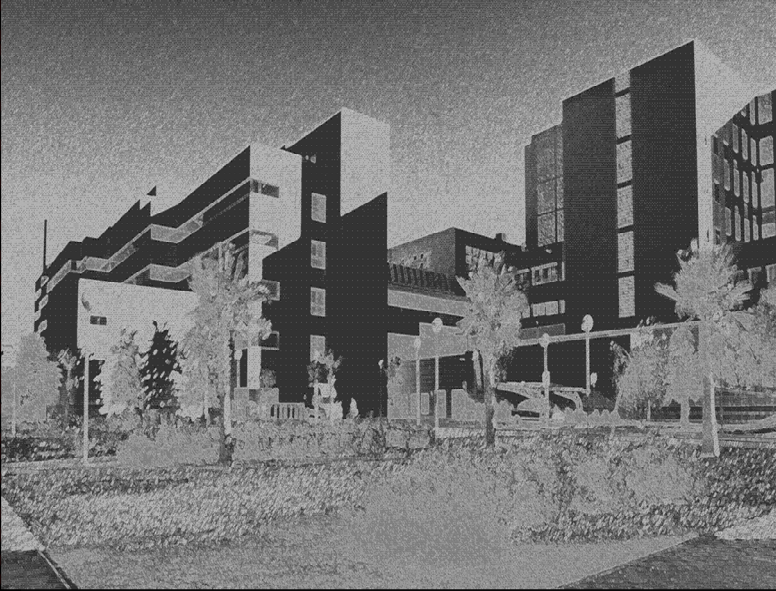

**eQUIPAMIENTO**

**COMPLEJO  
HOSPITALARIO**



# Hospital Universitario

Centros que integran el Hospital

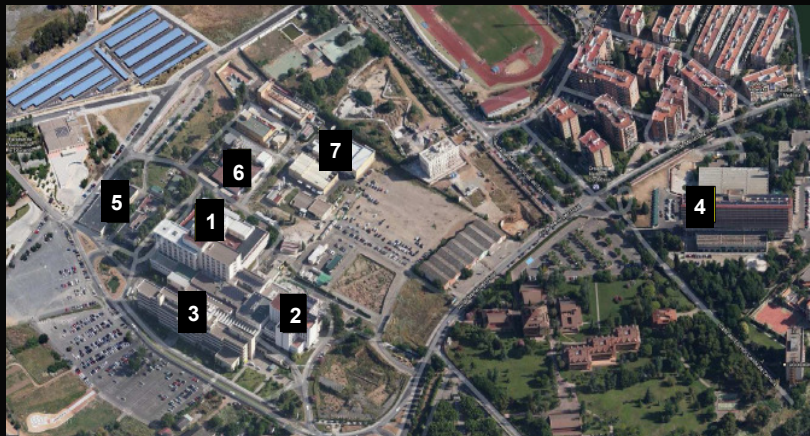

## CENTROS

1. Hospital General
2. Hospital Materno Infantil
3. Edificio Consultas Externas
4. Hospital Provincial
5. Edificio de Gobierno
6. Anatomía Patológica, Investigación Experimental e IMIBIC
7. Lavandería
8. Hospital Los Morales
9. Centro de Especialidades Carlos Castilla del Pino
10. Club de Diálisis

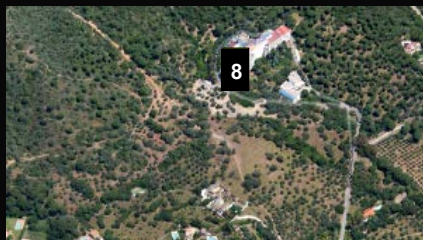

# Hospital Universitario



EDIFICIOS	FECHA APERTURA	SUPERFICIE (M <sup>2</sup> )	DISTRIBUCIÓN*
Hospital General	Marzo de 1976	58.702	1S/PP/6P
Hospital Materno-Infantil	2 Mayo de 1975	18.323	2S/PP/5P
Hospital Provincial	25 Agosto de 1969	32.583	2S/PP/E/9P
Hospital Los Morales	1955	17.062	2S/PP/6P
E.Consultas Ext. Y Docencia	19 Marzo de 2002	16.404	1S/PP/4P
Centro de Especialidades Carlos Castilla del Pino	3 Julio de 2013	6.395	1S/PP/2P
C.P.E. Av. América	1969	5.692	1S/PP/5P
Club Periférico de Diálisis	17 Septiembre 1985	408	PP
Edificio Anatomía Patológica y Exper.	1976/2000	3.216	PP/1P
Edif. De Gobierno, Almacenes	Finales 1983	6.130	PP/1P
Lavandería	2008	1.710	PP
Central Térmica	1975	1.527	1S/PP/1P
Centro de Transformación y Grupo electrógeno	1975	283	PP
Talleres	1975	1.504	PP/1P
Central de Esterilización	2000	1.154	PP
<b>TOTAL CONSTRUIDO</b>		<b>171.093</b>	

\* S = Número de plantas de sótano; PP=Planta Principal; E = EntrePlanta; P = Número de plantas en altura

# iNFRAeSTRUCTURA

<b>Camas Instaladas</b>	<b>1.177</b>
-------------------------	--------------

<b>QUIRÓFANOS</b>	<b>35</b>
-------------------	-----------

Salas Quirúrgicas	3
-------------------	---

Camas de Reanimación Postquirúrgicas	31
--------------------------------------	----

Puestos Salas de Despertar	32
----------------------------	----

<b>Paritorios+Sala Dilatación</b>	<b>8</b>
-----------------------------------	----------

<b>Urgencias</b>	
------------------	--

Salas de Triage	3
-----------------	---

Módulos de consulta	30
---------------------	----

Puestos RCP	6
-------------	---



<b>Módulos de Consultas</b> (Médicas y Enfermería)	<b>262</b>
--	------------

<b>Módulos Pruebas Funcionales</b>	<b>71</b>
------------------------------------	-----------

<b>Salas Radiología</b>	<b>45</b>
-------------------------	-----------

<b>Nº Puestos Hospital Día</b>	<b>183</b>
--------------------------------	------------



# iNFRAeSTRUCTURA

## **TECNOLOGÍA DIAGNÓSTICA TERAPÉUTICA**

<b>Acelerador Lineal multienergía</b>	<b>3</b>
<b>Braquiterapia de alta tasa</b>	<b>1</b>
<b>Densitómetros</b>	<b>2</b>
<b>Ecógrafos de aplicaciones generales</b>	<b>85</b>
<b>Eccardiografos</b>	<b>12</b>
<b>Ecoendoscopios</b>	<b>4</b>
<b>Gammacámaras</b>	<b>4</b>
<b>PET+TAC</b>	<b>1</b>
<b>Litotricia extracorpórea por ondas de choque</b>	<b>1</b>
<b>Salas de Hemodinámica</b>	<b>4</b>
<b>Tomografía Axial Computarizada</b>	<b>6</b>
<b>Resonancia Magnética</b>	<b>3</b>
<b>Mamógrafos sin estereotaxia</b>	<b>2</b>
<b>Mamógrafo con estereotaxia</b>	<b>1</b>
<b>Ortopantomógrafo</b>	<b>2</b>
<b>Salas de Radiología Analógica con CR (Digital Indirecta)</b>	<b>5</b>
<b>Salas de Radiología Digital directa</b>	<b>9</b>
<b>Salas de Radiología Vasculat</b>	<b>2</b>
<b>Sala de Neurorradiología</b>	<b>1</b>
<b>Telemando</b>	<b>4</b>
<b>Sistema de Archivo y Comunicación de Imágenes (PACs)</b>	<b>1</b>

**ORGANIZACIÓN**

**Cartera**  
**de**  
**Servicios**



# ORGANIZACIÓN

## GERENCIA

Atención al Ciudadano  
Informática  
Unidad de Comunicación



Sistemas de Información  
Unidad Técnico Jurídica  
Calidad y Documentación Clínica

## DIRECCIÓN MÉDICA

Admisión  
Biblioteca  
Cita Previa  
Coordinación docencia MIR

Coordinación Trasplantes  
Investigación  
Unidades Asistenciales

## DIRECCIÓN ENFERMERÍA

Área Hospitalización Provincial y H. Los Morales. Área quirúrgica, Esterilización, Innovación y Cuidados.  
Área Hospitalización General y Materno-Infantil. Críticos y Urgencias.  
Área Recursos Enfermería y Servicios de apoyo al diagnóstico y tratamiento.

## D.E.A Y PLATAFORMA LOGÍSTICA SANITARIA

Control de operaciones  
Contratación Administrativa  
Compras y Logística

## SUBDIRECCIÓN DE PERSONAL

Gestión de Profesionales  
Atención al Profesional

## DIRECCIÓN DE GESTIÓN Y SERVICIOS

Control de Gestión  
Servicios Generales y Hostelería  
Gestión Ambiental

Infraestructuras  
Prevención de Riesgos Laborales



# ORGANIZACIÓN

## ALERGOLOGÍA

### APARATO DIGESTIVO

Unidad de Hepatología y Trasplante Hepático

Unidad de Técnicas Diagnósticas Digestivas

Unidad de Sangrantes (Digestivo)

### APARATO LOCOMOTOR

### CARDIOLOGÍA

Unidad de Técnicas Diagnósticas Cardiológicas

Unidad de Hemodinámica

Unidad de Trasplante Cardíaco

### CUIDADOS CRÍTICOS y URGENCIAS

Medicina Intensiva

Urgencias

### ENDOCRINOLOGÍA y NUTRICIÓN

Unidad de Nutrición Clínica y Dietética

### HEMATOLOGÍA y HEMOTERAPIA (Clínica)

Hospital de Día Oncohematológico

Unidad de Hematología Infantil

Unidad de Agudos y Trasplante Medula Ósea

### INFECCIOSOS

Hospital de Día Infecciosos

### MEDICINA FÍSICA Y REHABILITACIÓN

U. Parálisis Cerebral Infantil y Enf. Neurológica

Unidad de Logopedia y Foniatría

Unidad de Rehabilitación Cardíaca

### MEDICINA INTERNA

Medicina Alta Complejidad

Medicina de Alta Resolución

### NEFROLOGÍA

Unidad de Hemodiálisis

Unidad de Trasplante Renal

### NEUMOLOGÍA

Unidad de Técnicas Diagnost. Neumológicas

Unidad de Trastornos Respiratorios del sueño

### NEUROLOGÍA

### ONCOLOGÍA MÉDICA

Hospital de Día Oncológico

Unidad de Cuidados Paliativos

### ONCOLOGÍA RADIOTERÁPICA

Unidad de Braquioterapia

Unidad de Radioterapia

### PEDIATRÍA

Unidad de Neurología Pediátrica

Unidad de Nefrología Pediátrica

Urgencias Pediátricas

Cuidados Críticos Pediátricos

Unidad de Neonatología

Unidad de Neumología Pediátrica

Unidad de Infecciosos Pediátrico

Aparato Digestivo Pediátrico

Unidad de Endocrinología Pediátrica

Cardiología Pediátrica

Oncología Pediátrica

Pediatría

### REUMATOLOGÍA

Hospital de Día Reumatología

### SALUD MENTAL

Unidades Salud Mental Comunitaria Córdoba Centro, Córdoba Sur, Montoro, Montilla y Palma del Río

Comunidad Terapéutica Salud Mental

Unidad de Hospitalización de Salud Mental

Hospital de Día Salud Mental

Unidad de Salud Mental Infanto-Juvenil

# Servicios Médicos

Unidades Asistenciales

# ORGANIZACIÓN

## ANESTESIOLOGÍA y REANIMACIÓN

Unidad del Dolor (Clínica del Dolor)

## CIRUGÍA CARDIOVASCULAR

Unidad de Cirugía Vascul ar Periférica

Unidad de Marcapasos



## CIRUGÍA GENERAL Y APARATO DIGESTIVO

Cirugía Endocrina

Cirugía Oncológica peritoneal

Unidad de Cirugía de Mama

Unidad de Cirugía de Urgencias

Unidad de Coloproctología

Unidad de Pared Abdominal

Unidad Esofagogástrica

Unidad Hepatobiliar

Unidad de Trasplante Hepático y pancreático

## CIRUGÍA ORAL Y MAXILOFACIAL

## CIRUGÍA ORTOPÉDICA y TRAUMATOLOGÍA

Unidad de Rodilla y Cadera

Unidad de Columna

Unidad de Pie

Unidad de Miembro Superior

Unidad de Tumores

## CIRUGÍA PEDIÁTRICA

Unidad de Traumatología Infantil

## CIRUGÍA PLÁSTICA y REPARADORA

## CIRUGÍA TORÁCICA y TRASPLANTE PULMONAR

Unidad de Trasplante Pulmonar

## DERMATOLOGÍA M.Q. y VENEREOLÓGÍA

## NEUROCIRUGÍA



## OBSTETRICIA y GINECOLOGÍA

Urgencias Tocoginecológicas

Unidad de Fertilidad/Reproducción Humana



## OFTALMOLOGÍA

Unidad de Retina

Unidad de Estrabismo

Unidad de Órbita, anej os y neuroftalmología

Unidad de Glaucoma

## OTORRINOLARINGOLOGÍA

## UROLOGÍA

Unidad de Litotricia

Urodinámica

Unidades Asistenciales  
Servicios Médico-Quirúrgicos



# ORGANIZACIÓN

## Servicios Diagnósticos

### ANÁLISIS CLÍNICOS

>Unidad de Genética >Bioquímica Clínica

### ANATOMÍA PATOLÓGICA

### BIOBANCO

HEMATOLOGÍA y HEMOTERAPIA (Laboratorio)

### INMUNOLOGÍA

### MEDICINA NUCLEAR

>Unidad de Gammagrafía >Laboratorio Med.Nuclear

### MICROBIOLOGÍA

### NEUROFISIOLOGIA CLÍNICA

### RADIODIAGNÓSTICO

> Radiología Vascular Intervencionista

> Unidad de Mama, TAC y RM

> Radiología de Urgencias

> Unidad de Ecografía

> Radiología Músculo-Esquelética

> Neuroradiología

> Radiología Pediátrica

> Radiología Torácica

> Radiología Abdominal

## Servicios de Apoyo Clínico

### FARMACIA

### MEDICINA PREVENTIVA

### MEDICINA DEL TRABAJO

### CALIDAD y DOCUMENTACIÓN CLÍNICA

### CITA PREVIA

### ADMISIÓN



## Servicios de Apoyo a la Gestión y Logística

### ATENCIÓN AL CIUDADANO

### SISTEMAS DE INFORMACIÓN

### UNIDAD TÉCNICO-JURÍDICA

### UNIDAD DE COMUNICACIÓN

### INFORMÁTICA

### BIBLIOTECA

### GESTIÓN ECONÓMICA

### GESTIÓN PROFESIONALES Y ATENCIÓN AL PROFESIONAL

### SERVICIOS GENERALES

> Proyectos y Obras

> Mantenimiento de instalaciones

> Electromedicina

> Alimentación y Seguridad alimentaria

> Lavandería y lencería provincial

> Alojamiento y confortabilidad

> Prevención de Riesgos Laborales y Vigilancia de la salud

> Gestión ambiental



**PERSONAS**  
las  
**PERSONAS**



# las Personas

## Estructura Global de Plantilla

Grupo	Profesionales	%
Directivos	14	0,28
Facultativos	775	15,52
Facultativos en Formación	299	5,99
Diplomados Sanitarios	1.380	27,63
Diplomados Sanitarios en Formación	17	0,34
Técnicos especialistas	238	4,77
Auxiliares de Enfermería	994	19,90
Personal de Administración	499	9,99
Personal de Mantenimiento	104	2,08
Personal de hostelería y at. social	674	13,50
<b>TOTAL</b>	<b>4.994</b>	<b>100,00</b>

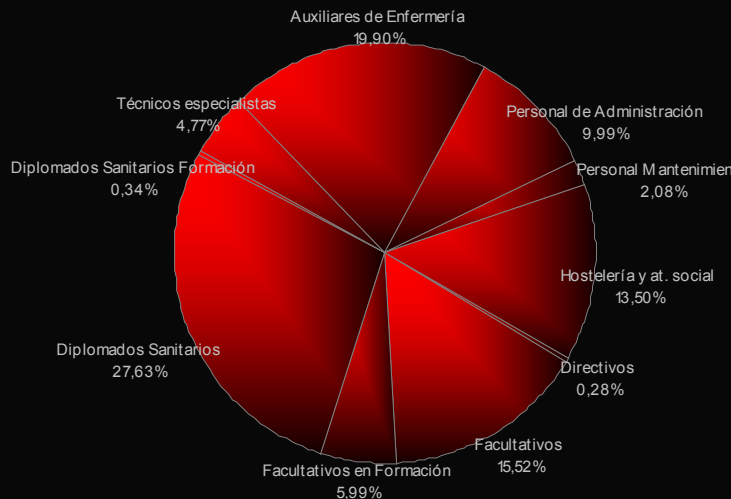



# las Personas

## Absentismo

Grupo	%
Directivos	0,24
División Médica	1,55
División Enfermería	4,11
División Económico-Administrativa	3,09
División Servicios Generales	6,10
<b>HOSPITAL</b>	<b>3,61</b>

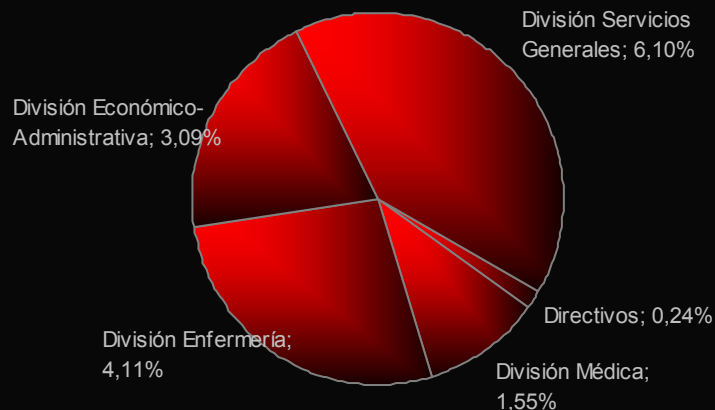



**actividad**  
**ASISTENCIAL**

# Actividad ASISTENCIAL

<b>INGRESOS TOTALES</b>	<b>39.767</b>
Urgentes	17.819
Programados	21.948
Estancia Media	6,84

<b>INTERVENCIONES TOTALES</b>	<b>39.820</b>
Programadas con ingreso	12.885
Urgentes con Ingreso	3.938
Cirugía Mayor Ambulatoria (Grupos Clinical Classifications Software)	10.878
Resto Cirugía Ambulatoria	12.119

<b>URGENCIAS ATENDIDAS</b>	<b>193.979</b>
Adultos	126.959
Pediatría	45.808
Tocoginecología	21.215



<b>CONSULTAS TOTALES</b>	<b>765.338</b>
Primeras Consultas	276.203
Consultas Sucesivas	489.135
Relación 2ª/1ª Consulta	1,77

<b>PARTOS</b>	<b>2.912</b>
<b>CESAREAS</b>	<b>733</b>
% Cesáreas	20,11
% anestesia epidural partos	72,80

<b>ACTIVIDAD CONCERTADA</b>	
Resonancias Magnéticas	20
Sesiones Hemodiálisis concert.	59.266
Sesiones Diálisis Peritoneal conc.	8.672

# Actividad ASISTENCIAL

## TRASPLANTES REALIZADOS

TRASPLANTES	TOTAL	T. Infantil
CORAZÓN	12	2
CÓRNEAS	89	
HÍGADO	44	10 (1V) (2SP)
MÉDULA ÓSEA (AUTO)	31	
MÉDULA ÓSEA (ALO incl.Sing.)	42	
PÁNCREAS + RIÑÓN*	10	
PÁNCREAS SOLO	2	
PULMÓN UNILATERAL	20	
PULMÓN BILATERAL	14	1
RIÑÓN	54 6(V)	



\* Incluido en el trasplante del órgano riñón

(V) VIVO—(SP) SPLITS

# Actividad ASISTENCIAL

## ACTIVIDAD DIAGNÓSTICA-TERAPÉUTICA

ALERGOLOGÍA	
Espirometría	3.242
Inmunoterapia Cluster	1.677
Prueba Broncodilatadora	1.386
Pruebas de Exposición con látex	64
Pruebas de exposición para Urticarias Físicas	146
Test cutáneo con aeroalergenos y/o alimentos	2.148
Test cutáneo con fármacos	187
Test cutáneo con himenópteros	216
Test epicutáneo con batería profesional	117
Test epicutáneo con fármacos	89
Test epicutáneo	503
Test de Hiperreactividad Bronquial inespecífico	1
Test de provocación con alimentos	86
Test de provocación con medicamentos	885
Prick Test	1.043
DIGESTIVO	
Colonoscopia	4.243
Colangiopancreatografía Retrograda Endoscópica	672
Ecografía de Aparato Digestivo	5.131
Ecoendoscopias	173
Esofagogastroduodenoscopia (EGD)	3.998
Elastografía de transición (fibroscan)	635
Manometría Esofágica	212
Sigmoidoscopia flexible	528
Test del Aliento (C13/14;UREASA)	846

CARDIOLOGÍA	
Cateterismos diagnósticos	1.971
Cateterismos terapéuticos	1.416
Estudios Electrofisiológicos	336
Ecocardiografías	10.330
Monitorización corazón ambulatoria (Holter)	1.328
Pruebas de esfuerzo cardiovascular	762



HEMATOLOGÍA	
Biopsia Médula Ósea	91
Punción-Aspiración de médula ósea	570
ENFERMEDADES INFECCIOSAS	
Elastografía de Transición (FIBROSCAN)	339



# Actividad ASISTENCIAL

## ACTIVIDAD DIAGNÓSTICA-TERAPÉUTICA

### MEDICINA NUCLEAR

Gammagrafías (excluye cirugía radioguiada)	5.634
Cirugía Radioguiada	
Ganglio Centinela	415
Cir. Radioguiada sin PTH intraop.	3
Cir. Radioguiada con PTH intraop.	1
PET	2.162
SPET	650
Densitometrías	5.917
Tratamientos	410
TOTAL URVs	568.981
RIA (URVS)	72.529,15



### OBSTETRICIA

Amniocentesis Diagnóstica	384
Ecodoppler	1.226
Ecocardiografía fetal	284
Estudio Ecográfico Gestacional	10.164
Estudio Hemodinámica Útero Placentario	1.771
Monitorización fetal no estresante	1.613
Perfil biofísico	369

### OTORRINOLARINGOLOGÍA

Audiometrías	7.772
Potenciales Evocados	74

### GINECOLOGÍA

Histeroscopias	1.294
----------------	-------

### NEUMOLOGÍA

Broncoscopias	530
Espirometrías	5.559
Exploración Funcional Respiratoria	959
Fibrobroncoscopias	681
Gasometría arterial	895
Pletismografías	973
Prueba Marcha de 6 Minutos	958

### NEUROFISIOLOGÍA CLÍNICA

Electroencefalogramas	2.214
Electromiogramas	1.084
Electroneurogramas	3.498

# Actividad ASISTENCIAL

## REPRODUCCIÓN HUMANA ASISTIDA

<b>ESTUDIO BÁSICO DE ESTERILIDAD</b>	
Nº de parejas en estudio	676
<b>INSEMINACIÓN ARTIFICIAL CONYUGAL</b>	
Nº de parejas	125
Nº de embarazos	40
<b>INSEMINACIÓN ARTIFICIAL DONANTE</b>	
Nº de parejas	27
Nº de embarazos	22
<b>TÉCNICAS FIV e ICSI</b>	
Nº de parejas	193
Nº de embarazos	97
Biopsia de testículo	24



<b>OTRAS TÉCNICAS</b>	
Embarazos con inducción de la ovulación (embarazos en mujeres que no ovulan y se quedan embarazadas de manera natural cuando se les pone un tratamiento para inducirles la ovulación)	15
Embarazos naturales tras otras a alguno de los miembros de la pareja a algunas técnicas de tratamiento (p. ej. embarazos espontáneos tras operaciones quirúrgicas de miomas, de hidrosálpinx unilateral, etc.; con tratamientos realizados por el andrólogo al varón, etc.).	25

# Actividad ASISTENCIAL

## ACTIVIDAD DIAGNÓSTICA-TERAPÉUTICA

PEDIATRÍA	
Colonoscopia	37
Ecografía de Aparato Digestivo	246
Esofagogastroduodenoscopia (EGD)	211
Espirometrías	403
Inmunoterapia Cluster	158
Inmunoterapia Convencional	1.872
Gastrostomía endoscópica Percutánea (PEG)	14
PHmetría 24h	99
Prick test	339
Test de Hidrógeno	165
Test de provocación con alimentos	867

REUMATOLOGÍA	
Densitometría ósea	240
Ecografía articular	257
Ecografía muscular o tendinosa	184
Inyección de implante Biológico Intraarticular	182
Infusión IV Agentes Biológicos	248
Lavados articulares	154
Punción evacuadora	531

UROLOGÍA	
Biopsia Prostática	684
Cistomanometría	450
Cistoscopia	1.695
Flujometría	115
Litotricia	965



# Actividad ASISTENCIAL

## ACTIVIDAD DIAGNÓSTICA-TERAPÉUTICA

ANATOMÍA PATOLÓGICA	
Autopsia	11
Autopsia Feto	26
Autopsia Perinatal	8
Biopsias	17.181
Biopsia Intraoperatoria	457
Piezas Quirúrgicas	5.964
Citología	23.670
PAFF	949
Ganglio Centinela Molecular	186
Legrado Curetaje	639
Polipectomía	1.952

ONCOLOGÍA RADIOTERÁPICA	
Sesiones Radioterapia Conformada 3D	25.582
Sesiones de Radioterapia IMRT	9.191
Braquiterapia Prostática (nº tratamientos)	29
Braquiterapia Ginecológica	53 pacientes (182 implantes)

ONCOLOGÍA MÉDICA	
Sesiones Quimioterapia	15.731

NEFROLOGÍA	
Sesiones Diálisis	19.143

REHABILITACIÓN	
Pacientes Fisioterapia	3.650
Sesiones Fisioterapia	38.937
Pacientes Logopedia	508
Sesiones Logopedia	2.446

LABORATORIOS	
	URVs
Análisis Clínicos	31.481.257,31
Hematología	15.320.329,98
Inmunología	20.573.384,11
Microbiología y Parasitología	19.108.405,47



# Actividad ASISTENCIAL

## ACTIVIDAD DIAGNÓSTICA-TERAPÉUTICA

### RADIOLOGÍA (nº de estudios)

Contrastada	3.152
Convencional	350.638
Ecografía	27.596
Pruebas Imagen mama	25.415
Resonancias	19.324
Resonancias derivadas	25
TAC	38.998
Vascular	3.591
Otros	337
Total Estudios	496.076
TOTAL URVs	2.366.459

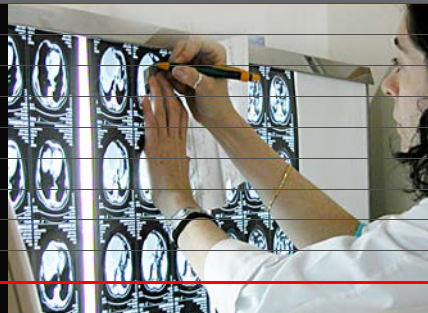

# Actividad ASISTENCIAL

## MEDICINA PREVENTIVA Y SALUD PÚBLICA



### Vigilancia Epidemiológica

Notificación Enfermedades Declaración Obligatoria (EDO) 193

Nº días de seguimiento patologías EDO 1.296

### Vigilancia y Control de la infección nosocomial

Pacientes sometidos a vigilancia 11.117

Nº Días de estancia hospitalaria vigilados 92.253

### Vigilancia y Control de aislamientos

Nº de aislamientos controlados 655

Nº Días de aislamientos vigilados 9.377

# HOSPITALIZACIÓN

UGC-Servicios	INGRESOS	ESTANCIAS	E. MEDIA	UGC-Servicios	INGRESOS	ESTANCIAS	E. MEDIA				
Anestesia	23	30	1,30	Neonatología	623	8.313	13,34				
Cardiología	3.539	18.804	5,31	Neurología	1.335	13.377	10,02				
C. Cardiovascular	1.300	3.338	2,57	Neumología	1.544	13.636	8,83				
Cir.General y Dig.	5.281	30.816	5,84	Neurocirugía	1.127	10.787	9,57				
Cirugía Maxilofacial	641	3.383	5,28	Salud BucoDental	16	19	1,19				
Cirugía Pediátrica	1.043	3.153	3,02	Oftalmología	778	2.077	2,67				
Cirugía Plástica	904	5.174	5,72	Oncología Médica	1.100	10.315	9,38				
Cirugía Torácica	439	1.721	3,92	Oncología Radiot.	62	92	1,48				
Dermatología	56	236	4,21	Otorrino	654	1.924	2,94				
Digestivo	2.372	16.591	6,99	Pediatría	1.465	6.615	4,52				
Endocrino	85	726	8,54	Salud Mental	619	10.661	17,22				
Ginecología	5.337	15.878	2,98	Reumatología	151	804	5,32				
Hematología	799	8.672	10,85	Radiodiagnóstico	195	572	2,93				
Infecciosos	294	3.244	11,03	UCI Pediátrica	392	2.297	5,86				
Medicina Interna	4.360	38.158	8,75	Traumatología	3.322	21.973	6,61				
Medicina Nuclear	63	98	1,56	UCI Adultos	1.819	8.542	4,70				
Nefrología	570	4.838	8,49	Urología	1.571	5.002	3,18				
<b>TOTAL INGRESOS: 39.767</b>				<b>TOTAL ESTANCIAS: 271.866</b>				<b>ESTANCIA MEDIA 6,84</b>			

# CONSULTAS

UGC-Servicios	TOTAL	PRIMERAS	SUCESIVAS	UGC-Servicios	TOTAL	PRIMERAS	SUCESIVAS
Alergología	10.088	3.344	6.744	Medicina Interna	14.292	3.578	10.714
Anestesia-U.Dolor	16.514	15.976	537	Nefrología	9.647	1.646	8.001
Aparato Locomotor	36.940	26.401	10.539	Neonatología	1.400	104	1.296
Cardiología	25.384	8.342	17.042	Neumología	12.762	4.332	8.430
C.Cardiovascular	11.346	2.670	8.676	Neurocirugía	7.339	1.357	5.982
Cirug. General y Digestiva	35.075	14.526	20.549	Neurología	24.883	7.413	17.470
Cirugía Maxilofacial	12.918	6.402	6.516	Obstetricia	18.464	6.360	12.104
Cirugía Pediátrica	10.620	3.499	7.121	Oftalmología	79.741	36.173	43.568
Cirugía Plástica	5.023	1.631	3.392	Oncología Médica	39.735	2.365	37.370
Cirugía Torácica	1.313	430	883	Oncología Radioteráp.	13.155	1.814	11.341
Dermatología	33.761	20.719	13.042	Otorrinolaringología	30.011	13.110	16.901
Digestivo	26.344	9.671	16.673	Pediatría	21.090	4.053	17.037
Endocrino	19.406	6.136	12.192	Rehabilitación	25.373	13.232	12.141
Ginecología	39.009	17.867	21.142	Reumatología	23.628	5.351	18.277
Hematología	14.704	780	13.924	Salud Laboral	1.875	718	1.157
Infeciosos	8.499	192	8.307	Salud Mental	57.801	12.043	45.758
Inmunología	91	27	64	Traumatología	36.984	7.607	29.377
M.Preventiva	4.771	3.646	1.125	Urología	29.123	11.079	18.044
<b>TOTAL CONSULTAS: 765.338</b>		<b>PRIMERAS: 276.203</b>		<b>SUCESIVAS: 489.135</b>		<b>RELACIÓN 2º/1ª V: 1,77</b>	



# ACTIVIDAD QUIRÚRGICA



UGC-Servicios	Programadas con ingreso	Urgentes con ingreso	Grupos CSS (CMA)	Resto Cirugía Ambulatoria	Total Intervenciones
C. Cardiovascular	1.069	174	96	178	1.517
Cirugía General y Digestiva	3.176	1.499	1.279	5.248	11.202
C. Maxilofacial	530	73	213	3.040	3.856
C. Pediátrica	488	374	384	262	1.508
Cirugía Plástica	837	17	324	822	2.000
Cirugía Torácica	346	90	11	86	533
Dermatología	22	0	76	1.387	1.485
Obst. y Ginecología	632	921	1.881	88	3.522
Neurocirugía	395	169	26	7	597
Otorrinolaringología	507	36	768	73	1.384
Oftalmología	719	22	3.588	147	4.476
Traumatología	2.867	345	854	62	4.128
Urología	1.114	150	1.355	262	2.881
<b>Total serv. quirúrgicos</b>	<b>12.702</b>	<b>3.870</b>	<b>10.855</b>	<b>11.662</b>	<b>39.089</b>
<b>Total otros servicios</b>	<b>183</b>	<b>68</b>	<b>23</b>	<b>457</b>	<b>731</b>
<b>Total Actividad Quirúrgica</b>	<b>12.885</b>	<b>3.938</b>	<b>10.878</b>	<b>12.119</b>	<b>39.820</b>



# C M B D

## DATOS E INDICADORES DE HOSPITALIZACIÓN 2.013

Altas	39.293	Éxitus	1.865
Estancia Media	6,98	Estancias Evitables	-17.660
Altas Depuradas	37.409	% Reingresos Urgentes $\leq$ 30 días igual diag.	1,19
Estancia Media Depurada	5,98	EM. Prequirúrgica Programada	1,22
Estancia Media Esperada SAS	7,43	Altas Codificadas	39.293
Índice Utilización de Estancias SAS	0.94	Promedio Diagnóstico/Alta	5,81
Peso medio-case Mix	2,08	Promedio Procedimientos/Alta	2,33

## CMBD DE HOSPITAL DE DÍA QUIRÚRGICO (CMBD HDQ)

Variables	Resultados
Altas Brutas HDQ	23.150
Puntos GRDs	21.869,02
Peso Medio	0,94

## CMBD DE HOSPITAL DE DÍA MÉDICO (CMBD HDM)

Variables	Resultados
Altas Brutas HDM	86.416
Puntos GRDs	86.658,80
Peso Medio	1,00



# C M B D

## INDICADORES HOSPITALARIOS POR SERVICIOS DE ALTA

Servicio Alta	Altas	E.Medía	Peso Medio	IUE	Servicio Alta	Altas	E.Medía	Peso Medio	IUE
70150-Cirugía General y Digestiva	5.059	6,43	2	<b>0,86</b>	70490-Salud Mental	621	17,64	1,18	<b>1,32</b>
70552-Obstetricia	4.459	2,87	0,69	<b>0,94</b>	70430-Otorrinolaringología	618	3,18	1,15	<b>0,87</b>
70270-Medicina Interna	4.172	9,20	2,00	<b>0,96</b>	70230-Cirugía Pediátrica	605	3,88	1,13	<b>0,91</b>
70530-Cirugía Ortopédica y Traumatología	3.235	6,86	2,17	<b>1,04</b>	70441-Unidad de Neonatología	603	13,32	4,12	<b>1,09</b>
70310-Cardiología	3.123	6,28	2,43	<b>0,93</b>	70350-Nefrología	516	9,58	3,12	<b>0,97</b>
70320-Aparato Digestivo	2.151	7,48	2,02	<b>0,85</b>	70250-Cirugía Torácica	395	4,69	2,69	<b>0,57</b>
70540-Urología	1.538	3,31	1,52	<b>0,60</b>	70390-Cuidados Críticos y Urgencias Adultos	304	10,16	9,76	<b>0,52</b>
70360-Neumología	1.308	10,96	2,49	<b>1,08</b>	70531-Unidad de Traumatología Infantil	296	3,32	1,45	<b>0,73</b>
70440-Pediatría	1.286	6,32	1,71	<b>1,02</b>	70271-Unidad de Infecciosos	272	11,73	2,61	<b>0,96</b>
70370-Neurología	1.249	11,29	1,98	<b>1,26</b>	70438-Unidad de Radiología Vascul ar e Interv.	186	3,03	1,84	<b>0,47</b>
70380-Oncología Médica	1.073	9,70	1,95	<b>1,08</b>	70580-Reumatología	144	5,92	1,19	<b>0,80</b>
70220-Neurocirugía	1.032	12,09	3,12	<b>1,07</b>	70330-Endocrinología y Nutrición	79	8,49	0,93	<b>1,11</b>
70190-Cirugía Cardiovascular	968	4,88	5,45	<b>0,49</b>	70280-Medicina Nuclear	63	1,56	0,98	<b>0,55</b>
70240-Cirugía Plástica, estética y reparadora	888	6,11	1,64	<b>1,09</b>	70460-Oncología Radioterápica	60	1,47	1,46	<b>0,45</b>
70340-Hematología y Hemoterapia Clínica	767	11,87	4,64	<b>1,00</b>	70260-Dermatología M.Q. Y Venereología	52	4,56	1,04	<b>0,80</b>
70420-Oftalmología	751	2,70	1,13	<b>0,80</b>	70392-Cuidados críticos pediátricos	32	21,69	9,31	<b>1,21</b>
70551-Ginecología	750	3,98	1,31	<b>0,85</b>	70130-Anestesiología y Reanimación	15	1,20	2,00	<b>0,14</b>
70210-Cirugía Oral y Maxilofacial	623	5,47	1,48	<b>0,94</b>	<b>TOTAL</b>	<b>39.293</b>	<b>6,98</b>	<b>2,08</b>	<b>0,94</b>

\* IUE: Índice de Estancia Media Ajustada (EM Hospital/EMAF), un IUE>1 indica un peor funcionamiento respecto del Estándar y un IUE<1 indica un mejor funcionamiento respecto del estándar.



# C M B D

## 25 GRD'S MÁS FRECUENTES DEL HOSPITAL 2.013

	Altas	E.Medias	Peso Medio	EME	IUE
373 - PARTO VAGINAL SIN COMPLICACIONES	1.455	2,27	0,60	2,44	0,93
372 - PARTO VAGINAL CON COMPLICACIONES	1.443	2,58	0,70	2,91	0,89
541 - NEUMONÍA SIMPLE Y OTROS TRAST.RESPIRAT. EXC. BRONQUITIS & ASMA CON CC MAYOR	1.162	9,96	2,23	10,59	0,94
127 - INSUFICIENCIA CARDIACA & SHOCK	586	6,91	1,30	7,96	0,87
544 - ICC & ARRITMIA CARDIACA CON CC MAYOR	527	9,16	3,30	10,27	0,89
371 - CESAREA, SIN COMPLICACIONES	469	4,13	0,88	4,48	0,92
208 - TRASTORNOS DEL TRACTO BILIAR SIN CC	435	4,19	0,72	6,11	0,69
014 - ICTUS CON INFARTO	432	9,81	1,67	8,70	8,70
209 - SUSTIT. ARTICULACION MAYOR EXCEPTO CADERA & REIMPL. M. INFERIOR, EXCEPTO POR CC	425	5,77	2,78	5,87	0,98
125 - TRAST.CIRCULATORIOS EXCEPTO IAM, CON CATETERISMO SIN DIAG. COMPLEJO	380	4,78	1,10	4,17	1,15
116 - OTRAS IMPLANTACIONES DE MARCAPASOS CARDIACO PERMANENTE	373	3,49	3,46	5,19	0,67
818 - SUSTITUCION DE CADERA EXCEPTO POR COMPLICACIONES	369	7,72	3,15	7,89	0,98
494 - COLECISTECTOMIA LAPAROSCOPICA SIN EXPLORAC. CONDUCTO BILIAR SIN CC	354	2,39	1,09	3,00	0,79
087 - EDEMA PULMONAR & INSUFICIENCIA RESPIRATORIA	350	10,03	1,42	8,29	1,21
101 - OTROS DIAGNÓSTICOS DE APARATO RESPIRATORIO CON CC	342	7,44	1,00	8,81	0,85
211 - PROC. DE CADERA & FEMUR EXCEPTO ARTICULACION MAYOR EDAD>17 SIN CC	335	9,30	2,08	8,25	1,13
089 - NEUMONÍA SIMPLE & PLEURITIS EDAD>17 CON CC	328	8,84	1,19	8,87	1,00
557 - TRASTORNOS HEPATOBILIARES Y DE PÁNCREAS CON CC MAYOR	326	12,12	3,86	13,25	0,91
160 - PROCEDIMIENTOS SOBRE HERNIA EXCEPTO INGUINAL & FEMORAL EDAD>17 SIN CC	325	2,54	1,00	3,33	0,76
410 - QUIMIOTERAPIA	324	4,87	1,23	4,38	1,11
430 - PSICOSIS	282	21,91	1,39	17,48	1,25
854 - PROCEDIM. CARDIOVASCULAR PERCUTANEO CON STENT LIBERADOR DE FARMACO, SIN IAM	275	5,55	2,78	5,01	1,11
203 - NEOPLASIA MALIGNA DE SISTEMA HEPATOBILIAR O DE PANCREAS	269	6,25	1,87	8,34	0,75
167 - APENDICECTOMÍA SIN DIAGNÓSTICO PRINCIPAL COMPLICADO SIN CC	260	2,72	0,93	2,90	0,94
311 - PROCEDIMIENTOS TRANSURETRALES SIN CC	258	1,58	0,86	2,96	0,53

\* EME: Estancia Media Esperada; IUE: índice de utilización de estancias



12	2.88	18.88	18.17	2.910.418	60	-31,65	1,0
17	2,18	2,20	2,05	51.751	60	23,64	1,0
18	2,58	1,60	1,60	1.621	33	-5,33	0,8
19	1,11	11,20	10,61	2.077.616	60	-13,32	0,5
20	-1,00	5,00	4,90	13.041	60	-11,01	0,2
21	-2,28	5,77	5,56	32.835.108	60	-9,80	0,7
22	-2,18	3,23	3,11	7.507.980	60	2,95	0,5
23	1,18	1,18	1,18	4.165.902	60	-13,64	0,7
24	0,22	0,22	0,22	552	60	6,11	0,6
25	0,22	0,22	0,22	800	56	-5,88	1,2
26	0,22	0,22	0,22	2.636.888	60	-9,86	0,1
27	1,05	1,05	1,05	42.960	60	-0,94	1,0
28	14,12	14,12	14,12	645.131	60	-18,13	0,2
29	0,11	0,11	0,11	861.398	60	18,75	0,1
30	16,00	16,00	16,00	800	60	25,00	2,0
31	2,30	2,17	2,17	27.881	60	5,48	0,5
32	1,97	1,91	1,91	17.564	60	1,38	0,6
33	0,11	0,11	0,11	800	60	1,38	0,6

**ECONÓMICOS**  
recursos  
económicos

# Recursos ECONÓMICOS

## CAPÍTULOS PRESUPUESTARIOS

Gastos de Personal	151.012.150 €
Gastos de Personal en Formación	10.113.439 €
Consumos en Bienes corrientes, servicios y conciertos	143.356.547 €
Consumos en Transferencias corrientes	17.398.165 €





# SOPORTE

SERVICIOS de

# Ingeniería y Seguridad

## MANTENIMIENTO

Partes de Avería	24.310
Partes Preventivos	72.816
Partes de Pequeña Obra	154
<b>TOTAL</b>	<b>97.280</b>

## ELECTROMEDICINA

Partes de Avería	3.336
Partes Preventivos	1.493
<b>TOTAL</b>	<b>4.829</b>

## SEGURIDAD

Nº de horas vigilantes	61.724
<b>Nº de Actuaciones</b>	<b>2.139</b>

## CONSUMOS

Agua-m <sup>3</sup>	298.878
Electricidad-Kwh	27.629.425
Energía Térmica-Kwh	19.754.048
Energía Frigorífica-Kwh	15.821.020
Gas Natural-m <sup>3</sup>	2.843.522
Oxígeno-m <sup>3</sup>	824.109
Aire Medicinal-m <sup>3</sup>	229.854
Nitrógeno Líquido-Kg	72.792
Protóxido-Kg	17.629

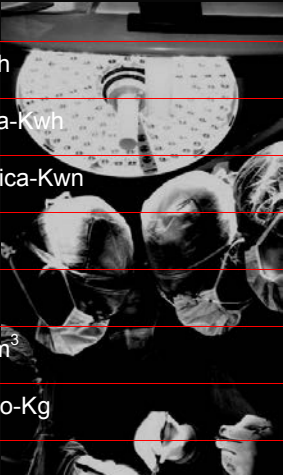



# LAVANDERÍA y HOSTELERÍA

## Lavandería y Lencería Provincial

GASTOS GENERALES DEL SERVICIO	COSTE (€)
Consumos	664.229
Personal	1.857.546
Ser. Externos Transporte	172.747
Ser. Externos Mantenimiento	146.262
<b>TOTAL GASTOS</b>	<b>2.840.784 €</b>

## RELACIÓN GASTO-PRODUCTO

Gasto Total del Servicio	2.840.784
Total Ropa Procesada	3.504.800
Coste Kg. procesado	0,811 €

<b>CONSUMOS LENCERIA-VESTUARIO</b>	<b>368.942 €</b>
------------------------------------	------------------

## Hostelería

RELACIÓN GASTO-PRODUCTO	COSTE (€)
Gasto Total del Servicio	3.080.276 €
Nº dietas completas	286.035



# Prevención de Riesgos Laborales

## ACTIVIDAD



### ADQUISICIONES

Durante el ejercicio del 2013 se han emitido un total de 6 actuaciones.

### COORDINACIÓN DE ACTIVIDADES PREVENTIVAS

El número total de contrata identificadas y realizadas ascendió a 111.

### ACCIDENTES E INCIDENTES DE TRABAJO

Se han registrado un total de 386 accidentes de trabajo, investigándose el 100%.

Se han registrado un total de 6 incidentes, investigándose el 100%.

### COMITES DE SEGURIDAD Y SALUD

Se han celebrado 4 reuniones por el Pleno del Comité durante la anualidad.

### EPIs

Entregados un total de 274 Equipos de Protección Individual entre los trabajadores del Hospital.

### NOTIFICACIÓN DE RIESGO LABORAL

Se han efectuado un total de 12 notificaciones de Riesgo Laborales.

### PLANIFICACION DE LA ACTIVIDAD PREVENTIVA

Se ha elaborado el 100% de la Planificación de la Actividad Preventiva.

### PLAN DE AUTOPROTECCIÓN

Cumplimentados el 100% de los Manuales de Autoprotección. No existe ningún centro pendiente de elaborar el Manual de Autoprotección.

Se desarrollaron 2 simulacros durante la anualidad de 2013.

# Prevención de Riesgos Laborales

## ACTIVIDAD

### ADAPTACIÓN DE PUESTOS

Se realizaron un total de 8 informes de adaptación de puestos de trabajo.  
Se han mantenido 4 reuniones con el objeto de adaptar el puesto de trabajo al trabajador.

### INSPECCIONES DE SEGURIDAD

Se han efectuado 38 informes de Inspección de Seguridad.

### INSPECCIONES DE HIGIENE

Se han realizado un total de 14 inspecciones de evaluación específica de agentes químicos.  
Se han realizado un total de 2 inspecciones de evaluación específica COVs en Anatomía Patológica.  
Se han realizado un total de 2 inspecciones de evaluación específica de gases anestésicos en Quirófanos.

### EVALUACIONES ERGONÓMICAS

Se completaron un total de 15 evaluaciones específicas de Ergonomía.

### EVALUACIONES PSICOSOCIAL

Se realizaron 24 evaluaciones específicas psicosociales.

### ACOSO

No se ha recibido ninguna notificación sobre acoso.

### INDICADORES REGISTRO WSEHTRA

EPIs: 100% de los trabajadores que han firmado recibís de Equipos de Protección Individual están mecanizados en la aplicación WSEHTRA.

Contratas: 100% de las contratas se han mecanizado en la aplicación WSEHTRA.

Accidentes: 100% de los accidentes registrados en la UPRL se han mecanizado en la aplicación WSEHTRA

# VIGILANCIA de LA SALUD

## Exámenes de Salud

Exámenes de Salud Iniciales	327
Exámenes de Salud Periódicos	934
Situaciones Especiales	33

## Otra actividad de Vigilancia de la Salud

Atención al Embarazo y Lactancia	66
Consulta de deshabituación tabáquica	76
Sospecha de enfermedad profesional	3
Informes de Restricciones	31



# GESTIÓN AMBIENTAL

## CÓMITES

Cómite Implantación certificación SIGPRL	3
Cómite de Gestión Ambiental	3
Permanente del Comité de Gestión Ambiental	1

## AUDITORÍAS

Auditoría Interna del Sistema Integral de Gestión Ambiental	1
Participación Acreditación Unidades Gestión Clínica	13

## FORMACIÓN

Formación "Sistema Integral del Hospital Universitario Reina Sofía"	182 profesionales
Gestión Ambiental acogida estudiantes modelo superior de auxiliares de clínica	128 estudiantes

## PRODUCCIÓN RESIDUOS PELIGROSOS (Kg)

Residuos Infecciosos	68.422,74
Residuos citostáticos	15.177,45
Residuos Químicos e Industriales	24.985,75
TOTAL	108.585,94





# CALIDAD

Comisiones  
Procesos  
Seguridad Paciente  
Acreditaciones

# SEGURIDAD del PACIENTE

---

## PROGRAMAS GENERALES

1. Plan de vigilancia y control de infecciones relacionadas con la asistencia sanitaria.
  2. Programa de lavado de manos.
  3. Programa de bacteriemia zero.
  4. Identificación de pacientes mediante pulseras.
  5. Seguridad quirúrgica.
  6. Eventos adversos relacionados con la medicación.
  7. Úlceras por presión.
  8. Mecanización y registro de datos de filiación de pacientes.
  9. Mantenimiento del sistema de registro y notificación de eventos adversos.
  10. Seguridad de la información.
- 

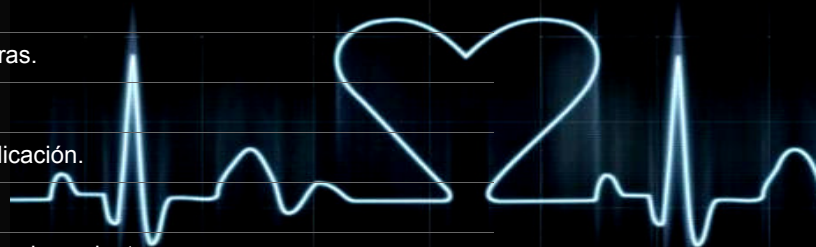

# SEGURIDAD del PACIENTE

## PROGRAMAS ESPECÍFICOS

1. Enfermedades Infecciosas
2. Salud Mental
3. Cirugía General
4. De la Mujer
5. Rehabilitación
6. Cirugía Torácica
7. Medicina Nuclear
8. Reumatología
9. Medicina Interna
10. Urgencias
11. Cirugía Cardiovascular
12. Nefrología
13. Radiología
14. Oftalmología
15. Urología
17. Cirugía Pediátrica
18. Medicina Preventiva
19. Endocrinología

## PROCESOS

1. Cáncer de mama
2. Trasplante hepático
3. Hemodiálisis
4. Radioterapia
5. Asistencia al aborto
6. Hospitalización ginecológica
7. Hospital de Día Oncológico
8. Postoperatorio Cir. Cardíaca Pediátrica
9. Proceso Apendicitis en el niño
10. Prescripción, validación y dispensación de medicamentos (unidosis)
11. Proceso de Alta Hospitalaria
12. Proceso de entrega de HH CC (archivo)





# PROCESOS ASISTENCIALES

## PROCESOS ASISTENCIALES IMPLANTADOS CON GRUPOS DE IMPLANTACIÓN Y DESARROLLO CONSTITUIDOS

1	<b>Anemias</b>	Joaquín Sánchez García	23	<b>Disfunción Tiroidea</b>	MªAngeles Gálvez Moreno
2	<b>Ansiedad, Depresión y Somatizaciones</b>	En fase de sustitución	24	<b>Dolor Crónico no Oncológico</b>	Francisco Gómez Armenta
3	<b>Artrosis de Rodilla y Cadera</b>	En fase de sustitución	25	<b>Dolor Torácico</b>	Julio Aparicio Sánchez
4	<b>Asma del Adulto</b>	Antonio P. Arenas Vacas	26	<b>Embarazo, Parto y Puerperio</b>	A. de la Torre González
5	<b>Asma en la Edad Pediátrica</b>	MªLuisa Serrano Gómez	27	<b>Enfermedad Pulmonar Obstructiva</b>	Luis Muñoz Cabrera
6	<b>Ataque Cerebrovascular</b>	Juan J.Ochoa Sepúlveda	28	<b>Fibromialgia</b>	Antonio Pintor Álvarez
7	<b>Atención al Enfermo Pluripatológico</b>	Juan A.Ortiz Minuesa	29	<b>Fiebre de Duración Intermedia</b>	Julián de la Torre Cisneros
8	<b>Atención al Trauma Grave</b>	Juan A. Vega Reyes	30	<b>Fractura de Cadera en el Anciano</b>	Rafael Quevedo Reinoso
9	<b>Bloque Quirúrgico</b>	Mercedes Lluch Fernández	31	<b>Hepatitis Vírica</b>	Inmaculada Olaya Caro
10	<b>Cáncer de Cérvix/Útero</b>	José A. Monserrat Jordán	32	<b>Insuficiencia Cardíaca</b>	Jose Mª Arizón del Prado
11	<b>Cáncer Colorrectal</b>	Antonio Hervás Molina	33	<b>Insuficiencia Renal Crónica</b>	Alberto Rodríguez Benot
12	<b>Cáncer de Mama</b>	Marina Álvarez Benito	34	<b>Laboratorios Clínicos</b>	F.Rodríguez Cantalejo
13	<b>Cáncer de Piel</b>	Rafael Salido Vallejo	35	<b>Nutrición Clínica y Dietética</b>	Mª Jose Molina Puerta
14	<b>HBP/Cáncer de Próstata</b>	Francisco.J.Anglada Curado	36	<b>Riesgo Vascular</b>	Enrique Martín Rioboo
15	<b>Cáncer de Pulmón</b>	Javier Cosano Povedano	37	<b>Síndrome Aórtico Agudo</b>	Julio Aparicio Sánchez
16	<b>Catarata</b>	Mª Jose Pérez Cordobés	38	<b>Técnicas de Imagen</b>	Francisco Treviño Tarradas
17	<b>Cefaleas</b>	Carmen Jurado Cobo	39	<b>Trasplante Hepático</b>	Antonio Poyato González
18	<b>Colelitiasis/Colecistitis</b>	Antonio Luque Molina	40	<b>Trasplante Pulmonar</b>	A. Salvatierra Velázquez
19	<b>Cuidados Paliativos</b>	Raúl Carvajal Partera	41	<b>Trastornos de Conducta Alimentaria</b>	Teresa Guijarro Granados
20	<b>Demencias</b>	Eduardo Agüera Morales	42	<b>Trastorno Mental Grave</b>	Carmen Prada Carrasco
21	<b>Diabetes Mellitus I y II</b>	Juan A.Paniagua González	43	<b>Urolitiasis</b>	Javier Márquez López
22	<b>Disfonía</b>	Enrique Cantillo Baños	44	<b>VIH/SIDA</b>	Antonio Rivero Román

# COMISIONES CLÍNICAS



Biblioteca	Comisión de Garantía y Cont. de Calidad en Medicina Nuclear
Comisión de Laboratorios	Innovación Tecnológica
Central de Calidad y Seguridad del Paciente	Comité local del trauma grave
Comité Central de Tumores. Subcomisiones:	Comisión de Área de cuidados paliativos
- Tumores de Cabeza y Cuello	Seguridad de la Información
- Melanoma	Dirección
- Tumores de Cérvix y Cuerpo Uterino	Docencia
- Cáncer de Mama	Documentación Clínica, Información y Estadística
- Tumores pediátricos	Evaluación de nuevos productos y tecnologías
- Sarcomas y partes blandas	F.I.P.P.
- Tumores urológicos	Farmacia
- Tumores torácicos-cáncer de pulmón	Sistemas de Información
- Tumores digestivos	Hospitalaria de transfusiones
- Tumores hematológicos	Infecciones
Comité de Ensayos Clínicos	Mortalidad
Ética e Investigación	Pacientes crónicos
- Subcomisión de Ética	Programación e indicaciones quirúrgicas
- Subcomisión de Investigación	Salud Laboral
Comisión de Garantía de Calidad en Radiodiagnóstico	Trasplantes

# ACREDITACIÓN

## UNIDADES DE GESTIÓN CLÍNICA

UGC acreditadas	Cumplimiento Global	Nivel Acreditación
UGC Cirugía Torácica-Hospital Reina Sofía 2010/106_S1	82.57%	Óptima
UGC Urgencias del Adulto - Hospital Reina Sofía 2010/050	58.18%	Avanzada
UGC Reumatología - Hospital Reina Sofía 2010/107	57.80%	Avanzada
UGC Nefrología - Hospital Reina Sofía 2011/136	56.10%	Avanzada
UGC Cirugía General y Digestiva - Hospita Reina Sofía 2010/083	53.64%	Avanzada
UGC de la Mujer - Hospital Reina Sofía 2008/055	52.73%	Avanzada
UGC Aparato Digestivo - Hospital Reina Sofía 2012/026	49.54%	Avanzada
UGC Oftalmología - Hospital Reina Sofía 2011/123	49.54%	Avanzada
UGC Cirugía Cardiovascular - Hospital Reina Sofía 2010/143	48.62%	Avanzada
UGC Urología (intercentros)-Hospital Reina Sofía (alcance parcial) 2011/201_R1	52.29%	Avanzada
UGC Medicina Preventiva y Salud Pública (interniveles) - Hospital Reina Sofía, Distrito de Atención Primaria Córdoba y Distrito de Atención Primaria Guadalquivir (alcance total) 2012/056	55.05%	Avanzada
UGC Enfermedades Infecciosas - Hospital Reina Sofía 2008/056_S1	75.00%	Óptimo
UGC Medicina Interna - Hospital Reina Sofía 2008/040	49.11%	Avanzada
Laboratorio de Análisis Clínicos - Hospital Reina Sofía 2011/013	72.73%	Avanzada
Radiodiagnóstico y Cáncer de Mama (interniveles) - Distrito AP Córdoba, Distrito AP Guadalquivir, Área de Gestión Sanitaria Norte de Córdoba y Hospital Reina Sofía (alcance total) 2012/033	58.40%	Avanzada
UGC Medicina Nuclear		Avanzada
Unidad Integrada de Formación - Hospital Reina Sofía 2009/053	50.00%	Avanzada

# ACREDITACIÓN

## PROGRAMA DE TRASPLANTES DE PROGENITORES HEMATOPOYÉTICOS

Acreditado por el Comité Conjunto de Acreditación: Joint Accreditation Committee ISCT (Europe) & EBMT (JACIE), Comité de Acreditación en Transfusión (CAT) y Organización Nacional de Trasplantes (ONT).

## SALAS BLANCAS

Autorizada y Certificada por la Agencia Nacional del Medicamento.



## SERVICIO DE TRANSFUSIÓN

Autorizada y Certificada por el Comité de Acreditación en Transfusión (CAT).

# ACREDITACIÓN

## UNIDADES DE SOPORTE



Unidad de Soporte	Norma	Fecha Acreditación
Alimentación	ISO 2000	Agosto-2012
Electromedicina	ISO 9001	Abril-2009
	ISO 13485	Julio-2012
Gestión Ambiental	ISO 14001	Febrero-2001
Lavandería	ISO 9001	Julio-2012
Mantenimiento	ISO 9001	Abril-2012
Unidad de Soporte Infraestructuras	ISO 9001	Dic-2011

\*Renovación: Todas las acreditaciones se han renovado en las fechas establecidas

# ACREDITACIÓN

## ACREDITACIÓN COMPETENCIAS PROFESIONALES

Nº de profesionales en fase de preparación	232
Nº de profesionales en autoevaluación	142
Nº de profesionales acreditados	390
Nº de profesionales acreditados AVANZADO	121
Nº de profesionales acreditados EXPERTO	116
Nº de profesionales acreditados EXCELENTE	53

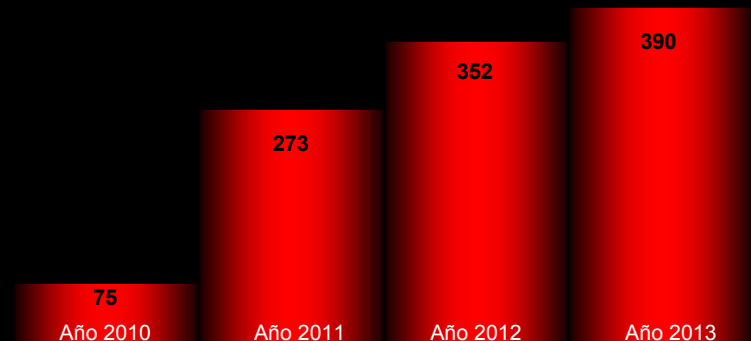



**CIUDADANOS** | los  
ciudadanos

# CIUDADANOS

## INFORMACIÓN CICERONE

Número de demandas de información 262.529

## ENCUESTA DE SATISFACCIÓN

Encuestas CMA y HDIA

Nº Total de Encuestas 1.421

### Indicadores de Satisfacción

Atención Sanitaria 95,9%

Recomendaría este Hospital 93,5%

Confort de la Habitación 78,5%

Limpieza 88,9%

Comida 60,0%

Régimen de Visitas 85,4%

Información Sanitaria 91,9%

Identificación de Profesionales 87,6%

Trato Recibido 95,0%



## PARTICIPACIÓN CIUDADANA

Comisión de Participación Ciudadana 2 reuniones

Asociaciones Participantes 24 participantes

Comisiones de Participación Ciudadana RS 77/12 41 UGCs constituidas en comisión

Ciudadanos Participantes 109 ciudadanos

## VOLUNTARIADO

Total de Programas 11

Total de actividades realizadas 25

Total Participantes 174 voluntarios

## MESAS INFORMATIVAS DE ASOCIACIONES Y ONGs

Nº de Mesas Informativas 15

Nº de participantes 104

## GRUPOS FOCALES

Grupo Focal de pacientes de Medicina Interna 1

Grupo Focal de profesionales usuarios de Radiodiagnóstico 1



# CIUDADANOS

ACTIVIDADES MOTIVACIONALES	
Educativas-culturales	14
Educativas-deportivas	18
Educativas-lúdicas	48
<b>Total Actividades</b>	<b>80</b>



UNIDAD DE TRABAJO SOCIAL	
Casos Nuevos	3.550
<b>Total Consultas Trabajo Social</b>	<b>13.968</b>

Situaciones atendidas	
Proceso de Hospitalización	1.802
Proceso de Dependencia	820
Infancia en situación de riesgo social	514
Personas en exclusión social	194

Hotel de Madres	
Valoración, acogida y seguimiento	104

# ESTRATEGIA de CUIDADOS

## GESTIÓN DE CASOS

### Objetivos:

Garantizar la captación de la población diana.

Potenciar la coordinación de la atención integral durante la estancia hospitalaria.

Mejorar la continuidad de cuidados durante la transición a domicilio tras el alta hospitalaria.

Mejorar la homogeneización de la práctica enfermera en la continuidad de cuidados interniveles.

### ACTIVIDAD

Nº DE ALTAS GESTIONADAS	11.770
Nº Valoraciones Iniciales a pacientes	2.492
Nº Valoraciones Posteriores a pacientes	569
Nº Valoraciones Iniciales a personas cuidadoras	2.205
Nº Valoraciones posteriores a personas cuidadoras	56
Nº Pacientes con gestión de casos	2.835
Nº de Personas cuidadoras con gestión de casos	2.381

### CONTINUIDAD DE CUIDADOS

Nº de altas hospitalarias	36.667
Nº de informes de continuidad de cuidados	15.377
% Informes de continuidad de cuidados derivados a AP	41,93%



### TELECONTINUIDAD

Nº de altas en fin de semana	11.580
Derivaciones a salud responde	281
Porcentaje de derivaciones	2.43%

# ESTRATEGIA de CUIDADOS

## TALLERES DE CUIDADOS

---

Los talleres están dirigidos a cuidadoras de pacientes que presentan deterioro de la movilidad física. Los temas abordados son descarga emocional para cuidadoras y movilización de pacientes encamados e higiene postural para cuidadoras

---



## OBJETIVOS

---

- ✓ Compartir las experiencias de los cuidados que realizan a sus familiares entre las cuidadoras asistentes.
  - ✓ Compartir la información sobre las redes de apoyo socio-sanitario.
  - ✓ Fomentar la autoestima.
  - ✓ Enseñar a las cuidadoras la posición adecuada que deben mantener el movilizar a su familia para la prevención de lesiones musculoesqueléticas.
  - ✓ Enseñar técnicas de movilización correctas para evitar lesiones en el paciente.
-

### El Reina Sofía ultima tres ensayos para el uso clínico de células madre



"Los primeros resultados han sido bastante buenos"

Inmaculada Herrera **BIOMEDICINA TERAPÉUTICA**

### Reina Sofía supera en 20 años los 400 trasplantes de pulmón



Unos de los trasplantes de pulmón, uno de los más complejos que se realizan en el Hospital Reina Sofía.

100 El presupuesto de la Junta priorizará la atención a la dependencia en Córdoba. Las carencias dicen que no podrán asumir el coste de...



### Un gesto de vida entre hermanos

El gesto de vida entre hermanos...

### Los trasplantes de riñón duplican a los pacientes que se someten a diálisis

El número de trasplantes de riñón...



### Un reportaje sobre donaciones de 'El Día' gana el Premio Luis Portero

El reportaje sobre donaciones de 'El Día' gana el Premio Luis Portero...

### Los casos de cáncer de mama detectados se triplican en 10 años

El número de casos de cáncer de mama detectados se triplican en 10 años...

# HOSPITAL la IMAGEN del

# LA IMAGEN del HOSPITAL

## ACTIVIDAD

Revista Interna	3
Programa de visitas escolares (*)	29
Dossier de prensa diario	363
Notas de prensa	106
Ruedas de prensa	15
Dossier ruedas de prensa	15
Presencia del hospital en magazines radiofónicos	44
Programas de radio realizados en directo desde el hospital	5
Coordinación y edición de guías y folletos	3
Atención continuada a los medios de comunicación, gestión de entrevistas, reportajes y partes médicos	608
Semana del Donante	1
Actualización de los contenidos corporativos de la Web	

\* Dentro de este programa visitaron el hospital 870 alumnos de 29 cursos de diferentes centros



# LA IMAGEN del HOSPITAL

## CAMPAÑA PROMOCIÓN DE LA DONACIÓN



Presentación de la convocatoria del II Concurso poético "Tintas para la vida" sobre la donación de órganos.

La bailaora Sara Baras participa en la campaña de promoción de la donación de órganos.

3.500 escolares cordobeses conocen el programa de donación y trasplantes.

La tercera edición Andalucía Bike Race apoya la campaña de promoción de la donación del Hospital Reina Sofía.

El bailar Israel Galván participa en la campaña promocional de la donación de órganos del Hospital Reina Sofía.

El cantautor Pablo Alborán participa en la campaña promoción de la donación de órganos.

El artista Moncho Borrero compone un poema en agradecimiento a los donantes de órganos de Córdoba.

Desarrollo de la XI Semana del donante.

Los taxistas renuevan su compromiso con la donación de órganos.

Radio Córdoba realiza su magazine local 'Córdoba hoy por hoy' desde el hospital centrado en el trasplante renal de donante vivo.

El hospital recibe al corredor de fondo Enrique Rangel su última etapa 'Desafío donando vidas'.

Instalación durante todo el verano de expositores de abanicos con el logo de la donación en el Ayuntamiento, Diputación Provincial, Centro Comercial Zoco, Gran Teatro, Estación de Autobuses y en Cajasur de Gran Capitán y de Ronda de los Tejares.

Mensajes anunciando la XI Semana del Donante en los paneles electrónicos informativos que el Ayuntamiento tiene instalados por el centro de la ciudad.



# la IMAGEN del HOSPITAL

## CAMPAÑA PROMOCIÓN DE LA DONACIÓN

Colocación de cartelería sobre la donación de órganos en todos los autobuses urbanos de Córdoba.

RNE realiza su magazine local desde el hospital, dedicado al trasplante hepático.

Inauguración del Muro de Libre Expresión de ADIF dedicado a la inscripción de razones a favor de la donación .

Onda Cero realiza su magazine local 'Córdoba en la onda', dedicado al trasplante de médula y de córnea.

Entrega de premios del II Concurso de poesía 'Tintas para la Vida', en la Fundación Antonio Gala.

Un reportero de Canal Sur Radio retransmite en directo 24 horas en el Hospital Reina Sofía.

Canal Sur Radio realiza su magazine local desde el hospital, dedicado al trasplante de pulmón.

Celebración de la VI Marcha por la donación.

COPE Córdoba realiza su magazine local, 'Las mañanas de la COPE', en directo desde el hospital, centrado en el trasplante de corazón.



Inauguración exposición de carteles sobre la donación por parte de alumnos de la Escuela de Arte de Córdoba Mateo Inurria.

El cantante David Bustamante hace un llamamiento a favor de la donación.

Presentación del cuarto volumen de 'Tintas para la Vida' en Cosmopoética.

Realización de un programa regional de Onda Cero desde el hospital para conmemorar el XX Aniversario del programa de trasplante pulmonar.

El Hospital Reina Sofía y el Córdoba C.F. renuevan su acuerdo para la promoción de la donación de órganos.

Actividades de promoción de la donación XXXIX Media maratón de Córdoba.

# la IMAGEN del HOSPITAL

## TRAMIENTO DE LAS NOTICIAS PUBLICADAS

NOTICIAS POSITIVAS	394
NOTICIAS NEGATIVAS	226
MENCIONES	464

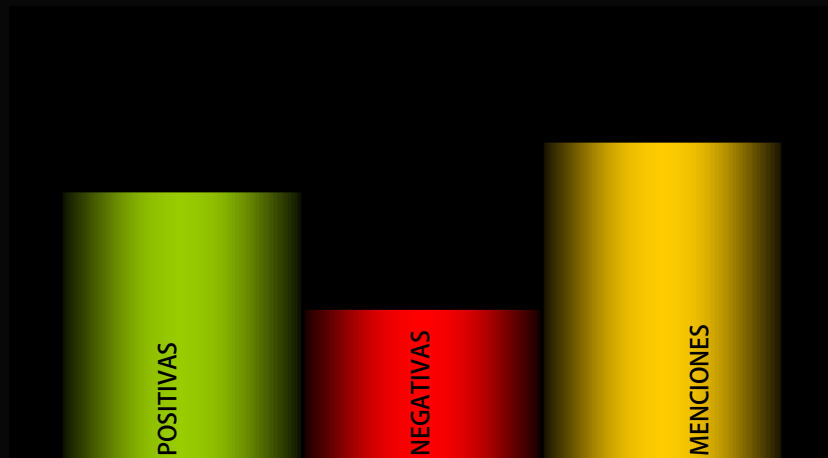





# DOCENCIA <sup>y</sup> FORMACIÓN

# DOCENCIA y FORMACIÓN

## FORMACIÓN PREGRADO MEDICINA

AÑO	GRADO/LICENCIATURA	Nº ALUMNOS (Curso 2013-2014)
PRIMERO		115
SEGUNDO		131
TERCERO		144
CUARTO		136
QUINTO		106
SEXTO		287

## FORMACIÓN POSTGRADO MEDICINA

AÑO	Nº DE RESIDENTES
R1	99
R2	117
R3	106
R4	99
R5	20
<b>TOTAL</b>	<b>441</b>



## Rotaciones Externas Y Cursos Organizados

Nº de Residentes de otros Hospitales	75
Nº de Rotaciones Externas	86
Nº de Residentes de otros Países	6
Nº de actividades formativas organizadas	9

# DOCENCIA y FORMACIÓN

## RESIDENTES POR ESPECIALIDAD

ESPECIALIDADES	R1	R2	R3	R4	R5	TOTAL
Alergología			1			1
Anatomía Patológica		1	1			2
Análisis Clínicos	1	1				2
Anestesiología y Reanimación	4	4	3	4		15
Aparato Digestivo	3	3	3	2		11
Bioquímica			1	1		2
Cardiología	3	3	3	3	3	15
Cirugía Cardiovascular	1	1	1	1	1	5
Cirugía General y A.Digestivo	3	3	3	3	2	14
Cirugía Oral y Maxilofacial			1		1	2
Cirugía Ortopédica y Traumatológica	3	3	3	2	2	13
Cirugía Pediátrica	1	1	1	1	1	5
Cirugía Plástica, Estética y Reparadora			1	1	1	3
Cirugía Torácica	1	1	1	1		4
Dermatología médico-quirúrgica y v.	1	1	1	1		4
Endocrinología y Nutrición	1	1	1	2		5
Enfermería del Trabajo	1	1				2
Enfermería Obstétrico Ginecolog.	3	5				8
Enfermería Pediátrica	4	4				8
Farmacia Hospitalaria	2	2	2	2		8
Hematología y Hemoterapia	1	2	2	2		7
Inmunología	1	1	1	1		4
Medicina del Trabajo				1		1

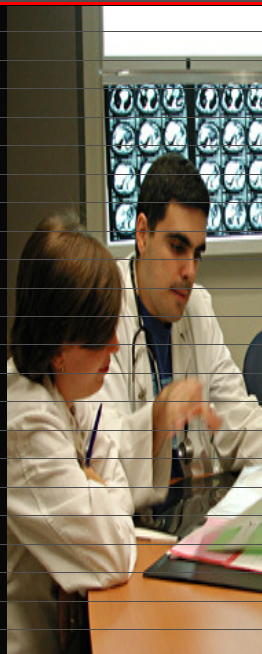

# DOCENCIA y FORMACIÓN

## RESIDENTES POR ESPECIALIDAD

ESPECIALIDADES	R1	R2	R3	R4	R5	TOTAL
Medicina Física y Rehabilitación	1	1	1	1		4
Medicina Intensiva	3	2	2	2	2	11
Medicina Interna	5	5	5	3	5	23
Medicina Preventiva y Salud Pública		2	2	1		5
Nefrología	2	2	2	2		8
Neumología	2	3	2	2		9
Neurocirugía	1		1	1	1	4
Neurología			1	1		2
Obstetricia y Ginecología	4	4	4	4		16
Oftalmología	2	2	2	2		8
Oncología Médica	1	1	2	3	1	8
Oncología Radioterápica	1					1
Otorrinolaringología	1	1	1	1		4
Pediatría y áreas específicas	6	6	6	6		24
Psicología Clínica	2	2	2	2		8
Psiquiatría	2	4	4	4		14
Radiodiagnóstico	4	4	5	3		16
Reumatología	1			1		2
Urología	1	1	2	3	1	8
<b>TOTAL</b>	<b>99</b>	<b>117</b>	<b>106</b>	<b>99</b>	<b>20</b>	<b>441</b>



# DOCENCIA y FORMACIÓN



## FORMACIÓN PREGRADO ENFERMERÍA

### Alumnos en prácticas

Grado Enfermería	327
------------------	-----

La Dirección de Enfermería coopera en las enseñanzas prácticas de los alumnos de Grado de Enfermería, Técnicos Sanitarios tanto de los Ciclos Formativos de Grado Medio como de Grado Superior. Actualmente en nuestro hospital se forman 7 ramas de Técnicos Superiores: Laboratorio, Radiología, Radioterapia, Anatomía Patológica, Dietética y Farmacia.

## FORMACIÓN POSTGRADO ENFERMERÍA

Especialidad	R1	R2	Total
EIR Pediatría	4	4	8
EIR Obstétrico-Ginecológico	4	4	8
EIR Salud Laboral	1	1	2

La formación postgrado de las especialidades de enfermería tiene como objetivo dotar a los profesionales de los conocimientos, habilidades y actitudes propias de la correspondiente especialidad, de forma simultánea a la progresiva asunción del profesional de la responsabilidad inherente al ejercicio autónomo de la misma.

# DOCENCIA y FORMACIÓN

## UNIDAD INTEGRADA DE FORMACIÓN

ÁREA ENFERMERÍA	
Nº Cursos	119
Nº Horas	1.394
Nº Asistentes	3.775
Nº Hombres	517
Nº Mujeres	3.258

ÁREA MÉDICA	
Nº Cursos	111
Nº Horas	702
Nº Asistentes	1.892
Nº Hombres	849
Nº Mujeres	1.043

ÁREA ECONÓMICO-ADMINISTRATIVA	
Nº Cursos	22
Nº Horas	487
Nº Asistentes	360
Nº Hombres	68
Nº Mujeres	292

ÁREA SERVICIOS GENERALES	
Nº Cursos	87
Nº Horas	422
Nº Asistentes	580
Nº Hombres	327
Nº Mujeres	253



TOTAL	
Nº Cursos	346
Nº Horas	3.046
Nº Asistentes	6.607

ASISTENTES POR CATEGORÍA	
Administrativo	109
Auxiliar Administrativo	175
Auxiliar Enfermería	978
Celador	200
Dipl. Enfermería	2.171
Facultativos	1.232
Fisioterapeuta	110
Hostelería	150
Mantenimiento y SSSG	222
Matrona	41
Residentes	645
Téc. Fun. Admtva.	15
Téc. Medio F.A.	61
Téc. Especialista	475
Trabajadora Social	8

FORMACIÓN EXTERNA	
Nº Resoluciones	1.702
Nº días	4.028
Nº Asistentes	1.702
Nº Hombres	820
Nº Mujeres	882

# DOCENCIA y FORMACIÓN

## INDICADORES DE CALIDAD y ACTIVIDAD

### Calidad

% de actividades susceptibles de acreditación y acreditadas	100%
Índice global de satisfacción docente	86,96%
Tasa de asistencia	98,41%
Grado de satisfacción del alumnado respecto a los docentes	88,59%
Índice global de satisfacción del alumnado respecto a la actividad	88,67%

### Actividad

Media de actividades realizadas por profesional	1,32
Índice de Mujeres formadas con respecto al total del alumnado	74%
Índice de Hombres formados con respecto al total del alumnado	26%
Índice de actividades con modalidad presencial	62,83%
Índice de actividades con modalidad e-learning	34,74%
Índice de actividades con modalidad semipresencial	2,43%

8,60%

Año 2011

22,25%

Año 2012

34,74%

Año 2013

e-learning

# INVESTIGACIÓN

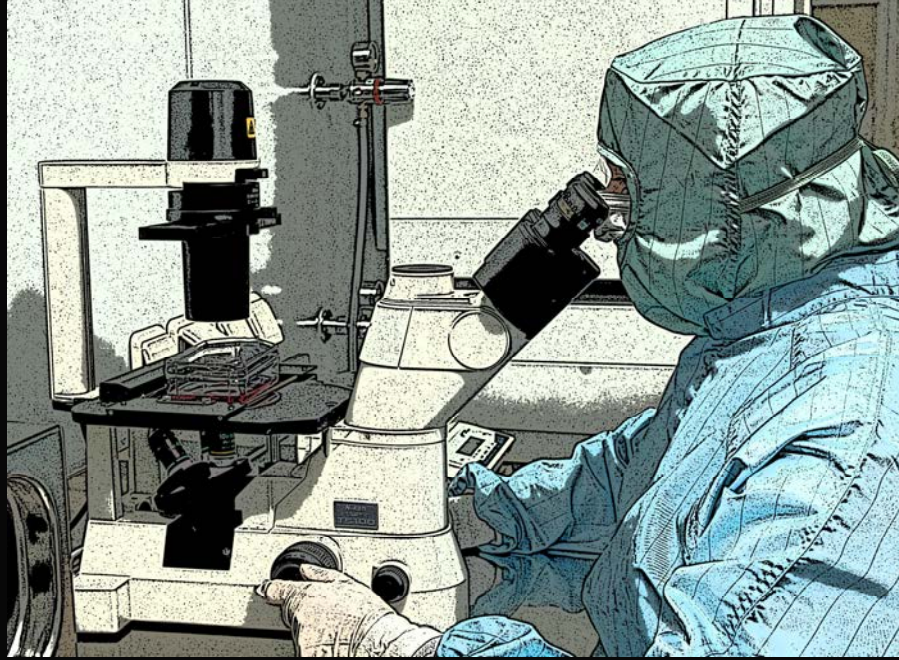

investigación  
Investigación





# INVESTIGACIÓN

El Instituto Maimónides de Investigación Biomédica de Córdoba (IMIBIC) ha cumplido 5 años desde que se constituyó, partiendo de una larga tradición de investigación cooperativa entre profesionales del Hospital Universitario Reina Sofía y la Universidad de Córdoba. En este tiempo nos hemos acreditado como Instituto Sanitario, por parte del Instituto de Salud Carlos III, y hemos continuado con las estrategias para nuestra consolidación manteniendo el crecimiento de años anteriores, tanto en generación de conocimiento, de captación de fondos, de mejora de infraestructura y de contratación de recursos humanos.

Durante el año 2013 hemos continuado con nuestra actividad de generación de conocimiento, publicando **326 artículos científicos**, de los que 23% lo son en colaboración con grupos de fuera de España. Un 20% del total son trabajos de primer decil y un 48% de primer cuartil. En total la suma del **Factor de impacto** ha sido de **1.161,16 puntos**. Además, se han hecho un total de 16 registros de propiedad y se han creado 2 spin-off, lo que supone un incremento de la actividad realizada el pasado año.

En captación de recursos, se han conseguido **46 nuevos proyectos de investigación**, junto a un total de **142 nuevos estudios clínicos** y se han firmado **47 convenios de colaboración y contratos** con empresas de proyección nacional e internacional. Todo ello ha permitido triplicar la contratación de personal dedicado a la investigación, en especial predoctorales, postdoctorales y técnicos de apoyo. Merece destacarse que la construcción de nuestro nuevo edificio mantiene el calendario previsto y será inaugurado en 2014.

El IMIBIC ha continuado el programa propio dirigido a incentivar la movilidad de sus investigadores y a premiar los resultados más excelentes. En el ámbito de la Formación se ha mantenido la mención para la excelencia del programa de Doctorado de Biomedicina, defendiéndose un total de **22 Tesis Doctorales**.

Investigación

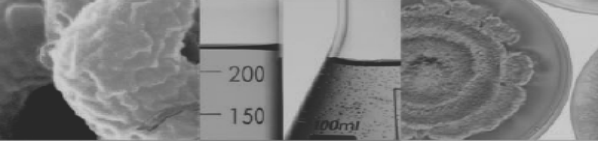

# INVESTIGACIÓN

## Producción Científica

- ✓ 330 artículos publicados de los cuáles 326 son indexados y 4 no indexados.
- ✓ Factor de impacto total 1161,17 puntos con un Factor de Impacto Medio de 3,5 (considerando solo artículos indexados).
- ✓ Según la autoría de los trabajos el 42% de los artículos publicados tienen como último autor a un investigador del IMIBIC.
- ✓ Estas publicaciones se concentran principalmente en revistas de los dos primeros cuartiles, lo que avala la calidad científica de los trabajos publicados.
- ✓ Según la filiación de los autores, las publicaciones en colaboración con Grupos Nacionales suponen un 56%, las colaboraciones con Grupos Internacionales un 23% y las Intramural un 21%.

■ Factor de Impacto  
■ Nº Publicaciones con FI

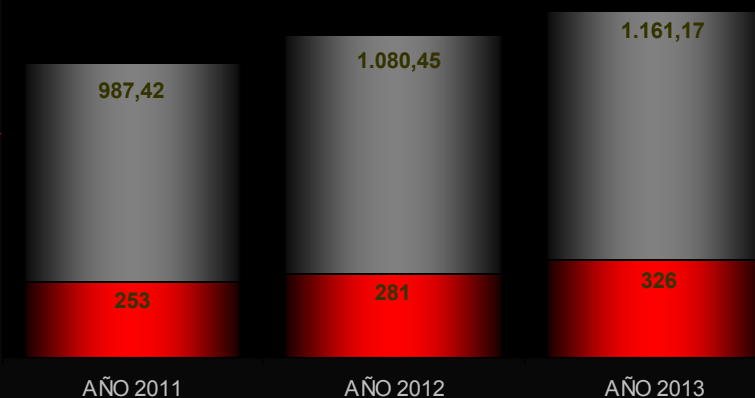

# GRUPOS DE INVESTIGACIÓN

## GC-Grupos Consolidados

CÓDIGO	DENOMINACIÓN	INVESTIGADORES
GC1	<b>Inmunosenescencia T y NK. Respuesta inmune antiviral. PROGRAMAS 1, 3, 5</b>	Dr. Rafael Solana Lara (IR) Dr. José Peña Martínez (CO-IR)
GC2	<b>Estrés oxidativo y nitrosativo en hepatopatías agudas y crónicas. PROGRAMAS 3, 4, 5</b>	Dr. Manuel De La Mata García (IR) Dr. José Antonio Bárcena Ruiz (CO-IR)
GC3	<b>Enfermedades infecciosas. PROGRAMAS 1, 3, 5</b>	Dr. Julián De La Torre Cisneros (IR) Dr. Antonio Rivero Román (CO-IR)
GC4	<b>Inflamación y cáncer. PROGRAMAS 2, 3, 4, 5</b>	Dr. Eduardo Muñoz Blanco (IR) Dr. Marco A. Calzado (IE)
GC5	<b>Enfermedades autoinmunes sistémicas e inflamatorias crónicas del aparato locomotor y tejido conectivo. PROGRAMAS 2, 5</b>	Dra. Rosario López Pedrera (IR) Dr. Eduardo Collantes Estévez (CO-IR)
GC6	<b>Nuevas terapias en cáncer. PROGRAMA 4</b>	Dr. Enrique Aranda Aguilar (IR) Dr. Antonio Rodríguez Ariza (CO-IR) Dr. Juan de la Haba Rodríguez (IE)
GC7	<b>Nefrología. Daño celular en la inflamación crónica. PROGRAMA 1,5</b>	Dr. Pedro Aljama García (IR) Dra. Julia Carracedo Añón (CO-IR)
GC8	<b>Hormonas y cáncer. PROGRAMAS 2, 4</b>	Dr. Justo P. Castaño Fuentes (IR) Dr. Francisco Gracia Navarro (CO-IR) Dr. Raúl Luque (CO-IR)
GC9	<b>Nutrigenómica. Síndrome metabólico PROGRAMAS 1, 2, 4, 5</b>	Dr. José López Miranda (IR) Dr. Francisco Pérez Jiménez (CO-IR)
GC10	<b>Regulación hormonal del balance energético, la pubertad y la reproducción. PROGRAMAS 2, 4</b>	Dr. Manuel Tena Sempere (IR)

# GRUPOS DE INVESTIGACIÓN

## GC-Grupos Consolidados

CÓDIGO	DENOMINACIÓN	INVESTIGADORES
GC11	<b>Metabolismo y diferenciación adipocitaria. Síndrome metabólico. PROGRAMAS 2</b>	Dra. M <sup>a</sup> del Mar Malagón Poyato (IR) Dr. Francisco Gracia Navarro (CO-IR)
GC12	<b>Investigación epidemiológica en Atención Primaria. PROGRAMAS 4, 5</b>	Dr. Luis Ángel Pérula de Torres (IR)
GC13	<b>Metabolismo del calcio. Calcificación vascular. PROGRAMAS 2, 5</b>	Dr. Mariano Rodríguez Portillo (IR)
GC14	<b>Terapia celular. PROGRAMA 5</b>	Dra. I. Concepción Herrera Arroyo (IR)
GC15	<b>Cardiología invasiva y terapia celular. PROGRAMA 5</b>	Dr. José Suárez De Lezo Cruz-Conde (IR)
GC16	<b>Biología celular en hematología. Hipercoagulabilidad. PROGRAMA 4</b>	Dr. Joaquín Sánchez García (IR) Dr. Francisco Velasco Gimena (CO- IR)
GC17	<b>Fisiopatología del sistema endocrino de la vitamina D. Biotecnología y envejecimiento. PROGRAMA 1, 2</b>	Dr. José Manuel Quesada Gómez (IR)
GC18	<b>Investigación traslacional en cirugía del trasplante de órganos sólidos. PROGRAMA 4, 5</b>	Dr. Javier Briceño Delgado (IR)
GC19	<b>Aplicaciones de la visión artificial. PROGRAMA 5</b>	Dr. Rafael Medina (IR)
GC20	<b>Genética y enfermedades del comportamiento. PROGRAMA 5</b>	Dr. Manuel Ruiz Rubio (IR)
GC21	<b>Metabolómica. Identificación de componentes bioactivos. PROGRAMAS 2, 4, 5</b>	Dra. M <sup>a</sup> Dolores Luque De Castro (IR) Dr. Feliciano Priego Capote (IE)
GC22	<b>Epigenética. PROGRAMA 4</b>	Dra. Teresa Roldán Arjona (IR)

# GRUPOS DE INVESTIGACIÓN

## GE-Grupos Emergentes

CÓDIGO	DENOMINACIÓN	INVESTIGADORES
GE1	Estrés oxidativo y nutrición. PROGRAMAS 1, 2, 5	Dr. Isaac Túnez Fiñana (IE)
GE2	Metabolismo infantil. PROGRAMA 2, 4	Dra. Mercedes Gil Campos (IE)

## GA-Grupos Asociados

CÓDIGO	DENOMINACIÓN	INVESTIGADORES
GA1	Trasplante pulmonar. Neoplasias torácicas. PROGRAMA 4	Dr. Ángel Salvatierra Velázquez (IA)
GA2	Cuidados enfermeros integrales. Perspectiva multidisciplinar. PROGRAMA 1, 5	Dra. María Aurora Rodríguez Borrego (IA)
GA3	Neumología. PROGRAMA 2, 4, 5	Dr. Bernabé Jurado Gámez (IA)
GA4	Endocrinología y Nutrición. Resistencia a la insulina, diabetes y metabolismo. PROGRAMA 2	Dr. Pedro Benito López (IA) Dr. Juan Antonio Paniagua González (IE)
GA5	Estudio del crecimiento. Endocrinología y Nutrición infantil. PROGRAMA 2	Dr. Ramón Cañete Estrada (IA)
GA6	Análisis Clínicos. PROGRAMA 2	Dr. Cristóbal Aguilera Gámiz (IA) Dr. Fernando Rodríguez Cantalejo (IA) Dr. Javier Caballero Villarraso (IA)
GA7	Urología y Medicina sexual. PROGRAMA 5	Dr. Rafael Prieto Castro (IA) Dra. Marina Álvarez Benito (IA)
GA8	Radiodiagnóstico. PROGRAMA 2,4,5	Dra. Marina Álvarez Benito (IA)

# PARTICIPACIÓN en REDES

Nuestros investigadores lideran los siguientes nodos de redes

RED DE INVESTIGACIÓN	RESPONSABLE
Red de investigación en Sida (RIS)	Eduardo Muñoz Blanco
Red de investigación cooperativa en envejecimiento-fragilidad (RETICEF)	José Manuel Quesada
Red de investigación renal (REINREN)	Pedro Aljama García
Red española de investigación en patología infecciosa (REIPI)	Julián de la Torre Cisneros
Red de Biobancos hospitalarios	Manuel Medina Pérez
Red temática de investigación cooperativa en cáncer (RTICC)	Enrique Aranda Aguilar
Sociedad española de Reumatología (REGISPONSER)	Eduardo Collantes Estévez

Participan como colaboradores en las siguientes redes

RED DE INVESTIGACIÓN	INVESTIGADOR COLABORADOR
Red de investigación en SIDA (RIS)	Antonio Rivero Román José Peña Martínez
Red española de investigación en patología infecciosa (REIPI)	Rafael Solana Lara
Red de investigación en salud materno-infantil (REDSAMID)	Mercedes Gil Campos
Red de investigación actividades preventivas y promoción de la salud en Atención Primaria (REDIAPP)	Luis Ángel Périola de Torres
Registro español de síndrome mielodisplásico (RESMD)	Joaquín Sánchez García *
Red observacional immune tolerante induction research Program (OBSITI)	Francisco Velasco Gimena *

\* Miembros del mismo grupo

PARTICIPACIÓN EN REDES, RETICS Y CIBER

# PARTICIPACIÓN en REDES

## PROGRAMA DE CIBERS

Nuestros investigadores lideran los siguientes nodos de CIBERs

CIBER	RESPONSABLE
CIBER de obesidad y nutrición (CIBERobn)	José López Miranda Manuel Tena Sempere
CIBER de enfermedades hepáticas y digestivas (CIBERehd)	Manuel de la Mata García

Participan como colaboradores en los siguientes CIBERs

CIBER	INVESTIGADOR COLABORADOR
CIBER de obesidad y nutrición (CIBERobn)	Justo Castaño Pastor M <sup>a</sup> Mar Malagón Poyato

Participación en plataformas (coordinadas por el Instituto de Salud Carlos III)

CIBER	TÉCNICO
Plataforma de Innovación en Tecnologías Médicas y Sanitarias – ITEMAS -	Carlos Gonzalez Navarro
Plataforma de Recursos biomoleculares y bioinformáticos. -Proteómica y Bioinformática	Eduardo Chicano Gálvez David Ovelleiro Fraile
Plataforma de Unidades de Investigación Clínica y Ensayos Clínicos —SCReN—	Isabel Bejerano Blázquez
Plataforma Biobancos	Carmen Pérez Calle Virginia Rúz de Azúa Álvaro Jiménez Vista María Eugenia Carrillo Gil



# PARTICIPACIÓN en REDES

## GRUPOS PAIDI

Muchos de los investigadores del IMIBIC, pertenecen o lideran 24 grupos constituidos en el marco del Plan Andaluz de Investigación, Desarrollo e Innovación (PAIDI)

> BIO-139. Investigador Principal: Justo P. Castaño Fuentes

> BIO 208. Investigador Principal: José Suárez de Lezo Cruz Conde

> BIO 216. Investigador Principal: José Antonio Bárcena Ruiz

> BIO-272. Investigador Principal: Manuel Ruiz Rubio

> BIO-301. Investigador Principal: Rafael Rodríguez Ariza

> BIO-304. Investigador Principal: Eduardo Muñoz Blanco

> BIO-310. Investigador Principal: Manuel Tena Sempere

> CTS-179. Investigador Principal: Escolástico Aguilera Tejero

> CTS-260. Investigador Principal: Pedro Aljama García

> CTS-208. Investigador Principal: José Peña Martínez

> CTS-212. Investigador Principal: Francisco Pérez Jiménez

> CTS-234. Investigador Principal: Enrique Aranda Aguilar

> CTS-273. Investigador Principal: Manuel de la Mata García

> CTS-413. Investigador Principal: José Manuel Quesada Gómez

> CTS-452. Investigador Principal: Roger Ruiz Moral

> CTS-525. Investigador Principal: José López Miranda

> CTS-651. Investigador Principal: Juan Antonio Paniagua González

> CTS-620. Investigador Principal: Antonio Torres Gómez

> CTS-624. Investigador Principal: Isaac Túnez Fiñana

> CTS-647. Investigador Principal: Julián Carlos de la Torre Cisneros

> CTS-666. Investigador Principal: M<sup>a</sup> Aurora Rodríguez Borrego

> CTS-639. Investigador responsable: María Mercedes Gil Campos

> FQM-227. Investigador responsable: María Dolores Luque de Castro

> TIC-161. Investigador responsable: Rafael Medina Carnicer





# ACTIVIDADES FORMATIVAS

## MÁSTERES

> **Investigación Biomédica Traslacional**

Director Académico: : **Prof. Dr. Francisco Gracia Navarro**

> **Metodología de la Investigación en Ciencias de la Salud**

Director Académico: : **Prof. Dr. Eduardo Collantes Estévez**

> **Nutrición y Metabolismo (Con acreditación de calidad por la ANECA)**

Director Académico: : **Prof. Dr. Francisco Pérez Jiménez**

## TESIS DOCTORALES

> Se han defendido un total de **22 Tesis**, de las cuales 3 tienen Mención Internacional.

## SEMINARIOS DEL IMIBIC

> Se han realizado **24 seminarios** en el IMIBIC.

## CURSOS, TALLERES Y JORNADAS

### Actividades formativas organizadas por el IMIBIC

JORNADA	III Lección Conmemorativa Maimónides
JORNADA	IV Jornada de Jóvenes Investigadores
SEMINARIO	Determinación del tamaño de la muestra en investigación clínica
CURSO	Bioinformática Básica
CURSO	Metodología de la Investigación en Ciencias de la Salud: Elaboración de un protocolo y Difusión de la Investigación

### Actividades formativas en las que colabora el IMIBIC

SESION INFORMATIVA	Sesión informativa sobre el nuevo Programa Horizonte 2020
CURSO	Estimulación magnética transcraneal y neuromodulación: presente y futuro en neurociencias
CURSO	Modelos predictivos. Aplicaciones para la optimización de las decisiones clínicas y sanitarias
TALLER	Taller para profesionales de la voz: cómo cuidar y prevenir los trastornos de la voz. Medios diagnósticos y terapéuticos actuales

# COMITÉ de ÉTICA de la INVESTIGACIÓN



## ESTUDIOS EVALUADOS

	2011	2012	2013
Ensayos Clínicos	79	80	94
Estudios Observacionales	83	60	71
Proyectos de Investigación	44	93	114
Enmiendas a protocolos de Ensayos Clínicos	150	224	227
Cesión/Integración Muestras Biológicas			21
<b>Total Estudios Evaluados</b>	<b>356</b>	<b>457</b>	<b>527</b>

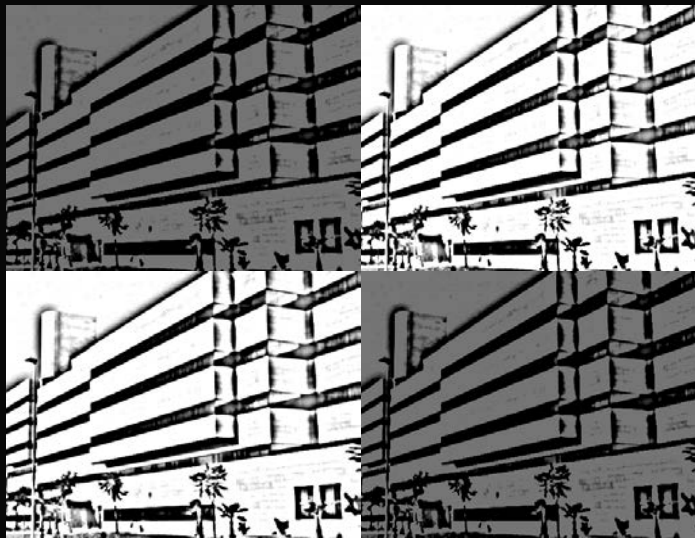

# SOFÍA REINA

UNIVERSITARIO HOSPITAL



Servicio Andaluz de Salud  
**CONSEJERÍA DE IGUALDAD, SALUD Y POLÍTICAS SOCIALES**

Edita: Hospital Universitario Reina Sofía. Córdoba  
Coordina: Servicio Sistemas de Información  
Diseño y Maquetación: Servicio Sistemas de Información