

DENOMINACIÓN:

DECRETO 113/2015, DE 17 DE MARZO, POR EL QUE SE DECLARAN LAS ZONAS ESPECIALES DE CONSERVACIÓN PERTENECIENTES A LA CUENCA HIDROGRÁFICA DEL GUADALETE-BARBATE Y DETERMINADAS ZONAS ESPECIALES DE CONSERVACIÓN PERTENECIENTES A LA CUENCA HIDROGRÁFICA DEL GUADALQUIVIR

La presencia en los espacios que se detallan a continuación de hábitats naturales que figuran en el Anexo I de la Directiva 92/43/CEE del Consejo, de 21 de mayo de 1992, relativa a la conservación de los hábitats naturales y de la fauna y flora silvestres (en adelante Directiva Hábitats) y de hábitats de especies que figuran en el Anexo II de la citada Directiva, justificó su inclusión en la lista de Lugares de Importancia Comunitaria (en adelante LIC) de la Región Biogeográfica Mediterránea aprobada inicialmente por Decisión de Ejecución de la Comisión Europea de 19 de julio de 2006 y actualizada mediante sucesivas Decisiones de Ejecución, hasta la más reciente de 3 de diciembre de 2014:

1. Río Salado de Conil (ES6120019)
2. Río Guadalete (ES6120021)
3. Río Iro (ES6120025)
4. Salado de San Pedro (ES6120027)
5. Río de la Jara (ES6120028)
6. Tramo inferior del río Guadajoz (ES6130008)
7. Ríos Cuzna y Gato (ES6130009)
8. Río Guadalbarbo (ES6130016)
9. Rivera de Cala (ES6180010)
10. Venta de las Navas (ES6180016)
11. Río Guadalquivir-tramo medio (ES6130015)
12. Bajo Guadalquivir (ES6150019)
13. Tramo inferior del río Guadalimar y Alto Guadalquivir (ES6160010)
14. Río Guadalquivir-tramo superior (ES6160013)
15. Río Guadiana menor-tramo inferior (ES6160011)
16. Río Jándula (ES6160012)

17. Río Guadalimar (ES6160014)
18. Río Guadiana menor-tramo superior (ES6160015)
19. Arroyo de Santiago, Salado de Morón y Matabueyes/Garrapata (ES6180007)
20. Río Corbones (ES6180011)
21. Río Guadaira (ES6180013)
22. Salado de Lebrija-Las Cabezas (ES6180014)
23. Río Salado de Conil (ES6120019)
24. Río Guadalete (ES6120021)
25. Río Iro (ES6120025)
26. Salado de San Pedro (ES6120027)
27. Río de la Jara (ES6120028)
28. Tramo inferior del río Guadajoz (ES6130008)
29. Ríos Cuzna y Gato (ES6130009)
30. Río Guadalbarbo (ES6130016)
31. Rivera de Cala (ES6180010)
32. Venta de las Navas (ES6180016)
33. Río Guadalquivir-tramo medio (ES6130015)
34. Bajo Guadalquivir (ES6150019)
35. Tramo inferior del río Guadalimar y Alto Guadalquivir (ES6160010)
36. Río Guadalquivir-tramo superior (ES6160013)
37. Río Guadiana menor-tramo inferior (ES6160011)
38. Río Jándula (ES6160012)
39. Río Guadalimar (ES6160014)
40. Río Guadiana menor-tramo superior (ES6160015)
41. Arroyo de Santiago, Salado de Morón y Matabueyes/Garrapata (ES6180007)
42. Río Corbones (ES6180011)
43. Río Guadaira (ES6180013)
44. Salado de Lebrija-Las Cabezas (ES6180014)

Estos espacios, localizados en las provincias de Cádiz, Córdoba, Granada, Huelva, Jaén, Málaga y Sevilla, cumplen una función esencial como corredores ecológicos, por lo que el mantenimiento en un estado de conservación favorable del ecosistema fluvial favorece el buen estado de conservación de los hábitats que lo constituyen y las especies que albergan.

De conformidad con las competencias medioambientales que ostenta la Comunidad Autónoma de Andalucía, en virtud de lo dispuesto en el artículo 57 del Estatuto de Autonomía de Andalucía, de conformidad con lo dispuesto en el artículo 2.1.d) de la Ley 2/1989, de 18 de julio, por la que se aprueba el Inventario de Espacios Naturales Protegidos de Andalucía y se establecen medidas adicionales para su protección y en los artículos 42.3 y 44 de la Ley 42/2007, de 13 de diciembre, del Patrimonio Natural y de la Biodiversidad, normas que incorporan al derecho interno lo establecido en la Directiva 92/43/CEE del Consejo, de 21 de mayo de 1992, en materia de declaración de Zonas Especiales de Conservación, el objetivo del presente Decreto es declarar Zonas Especiales de Conservación (en adelante ZEC) los LIC citados anteriormente.

La declaración de dichas ZEC se justifica por la presencia de hábitats naturales y hábitats de las especies de interés comunitario incluidos, respectivamente, en el Anexo I y Anexo II de la Ley 42/2007, de 13 de diciembre. Si bien la tipología y diversidad de dichos hábitats y especies son amplias, cabe mencionar los siguientes:

- En cuanto a los Hábitats de Interés Comunitario (en adelante HIC) destacan, en el Río Salado de Conil 92D0 Galerías y matorrales ribereños termomediterráneos (*Nerio-Tamaricetea* y *Securinegion tinctoriae*); en el Río Guadalete 3140 Aguas oligomesotróficas calcáreas con vegetación béntica de *Chara* spp., 92A0 Bosques galería de *Salix alba* y *Populus alba*, 92D0; en el Río Iro 3270 Ríos de orillas fangosas con vegetación de *Chenopodium rubri* spp. y de *Bidention* spp., 92A0 y 92D0; en el Salado de San Pedro 1420 Matorrales halófilos mediterráneos y termoatlánticos (*Sacocornetea fruticosi*) y 92D0 y en el Río de la Jara 1420, 92A0 y 92D0. Asimismo entre las especies citar los peces del Anexo II de la Directiva Hábitats, entre los que destaca *Chondostroma willkommii*, *Cobitis taenia* y *Aphanius baeticus*, entre otras.
- En el Tramo inferior del río Guadajoz destacan los HIC 92A0 y 92D0. En los Ríos Cuzna y Gato, Río Guadalbarbo, y Venta de las Navas destaca uno de carácter prioritario, 91E0* Bosques aluviales de *Alnus glutinosa* y *Fraxinus excelsior* (*Alno-Padion*, *Alnion incanae*, *Salicion albae*). Además, también tienen especial relevancia por su importancia en la gestión de los espacios otros HIC tales como 3260 Ríos de pisos de planicie a montano con vegetación de *Ranunculion fluitantis* y de *Callitriche-Batrachion*, 91B0 Fresnedas termófilas de *Fraxinus angustifolia*, 92A0 y 92D0 en los Ríos Cuzna y Gato y Río Guadalbarbo y el 92D0 en Venta de las Navas. Por su parte en Rivera del Cala destaca un HIC de carácter prioritario 3170* Estanques temporales mediterráneos, además de otros de especial relevancia para la gestión del espacio tales como el 91B0 y 92D0. Asimismo, entre las especies, cabría citar los peces del Anexo II de la Directiva Hábitats, entre los que destaca *Chondrostoma willkommii*, *Cobitis taenia*, *Rutilus alburnoides* y *Rutilus lemmingii*, entre otras.

- En el Río Guadalquivir-tramo superior destacan los HIC 5110 Formaciones estables xerotermófilas de *Buxus sempervirens* en pendientes rocosas, 91B0 y 92A0; en el Tramo inferior del río Guadalimar y alto Guadalquivir, el HIC 92A0; en el Río Guadalquivir-tramo medio, los HIC 3270, 6430 Megaforbios eutrofos hidrófilos de las orlas de llanura y de los pisos montano a alpino, 91B0, 92A0 y 92D0 y en el Bajo Guadalquivir, los HIC 1310 Vegetación anual pionera con *Salicornia* y otras especies de zonas fangosas o arenosas, 1320 Pastizales de *Spartina* (*Spartinion maritimae*), 1420, 3140. Asimismo, entre las especies cabe destacar *Squalius palaciosi*, *Chondrostoma willkommii*, *Cobitis paludica*, *Petromyzon marinus*, *Aphanius baeticus*, *Rutilus alburnoides*, *Rutilus lemmingii*, *Alosa alosa*, *Alosa fallax*, *Barbus comiza*, **Acipenser sturio*, *Anguilla Anguilla* y *Salaria fluviatilis*, entre otras.
- En el Río Guadiana menor-tramo inferior, Río Jándula, Río Guadalimar, Río Guadiana menor-tramo superior destacan dos HIC de carácter prioritario 1510* Estepas salinas mediterráneas (*Limonieta*) y 91E0. Además, también tienen especial relevancia por su importancia en la gestión de los espacios otros HIC tales como 5110, 6420 Prados húmedos mediterráneos de hierbas altas del Molinion-Holoschoenion, 91B0, 92A0 y 92D0. Asimismo, entre las especies cabe destacar *Chondrostoma willkommii*, *Cobitis taenia*, *Rutilus alburnoides* e *Iberocypris palaciosi*, entre otras.
- En el Arroyo de Santiago, Salado de Morón y Matabueyes/Garrapata, Río Corbones, Río Guadaira y Salado de Lebrija-Las Cabezas destacan los HIC 1410 Pastizales salinos mediterráneos (*Limonieta*), 1420, 5110, 6420, 6430, 91B0, 92A0 y 92D0. Asimismo, entre las especies cabe destacar *Chondrostoma willkommii*, *Cobitis taenia*, *Rutilus alburnoides*, *Rutilus lemmingii* y *Aphanius baeticus*, entre otras.

La declaración de estas ZEC conlleva su inclusión en el Inventario de Espacios Naturales Protegidos de Andalucía e integración en la Red Ecológica Europea Natura 2000.

Los límites de dichas ZEC se declaran con arreglo a la precisión de detalle realizada sobre la escala 1:10.000, referidos a la Ortofotografía Básica Color de Andalucía 2010-2011, realizada por el Instituto de Estadística y Cartografía de Andalucía, de los que figuran en la octava lista actualizada de LIC de la Región Biogeográfica Mediterránea, adoptada por la Decisión de Ejecución de la Comisión de 3 de diciembre de 2014.

Todos los límites y representaciones gráficas establecidas mediante el presente Decreto se inscribirán en el Registro de la Red de Espacios Naturales Protegidos de Andalucía, creado mediante el Decreto 95/2003, de 8 de abril, por el que se regula la Red de Espacios Naturales Protegidos de Andalucía y su Registro.

El presente Decreto establece el régimen de protección y gestión y medidas de conservación que corresponden a estas ZEC. La existencia de planes de gestión específicos dará concreto cumplimiento a lo dispuesto en la Ley 42/2007, de 13 de diciembre, en lo relativo al establecimiento de medidas de conservación de la Red Ecológica Europea Natura 2000, por lo que constituyen los instrumentos de gestión de los hábitats y especies de interés comunitario que motivaron su inclusión en la red Ecológica Europea Natura 2000.

Dadas las características de dichos planes de gestión, cuyos contenidos generales quedan determinados en el presente Decreto, su aprobación corresponderá a la persona titular de la Consejería competente en materia de medio ambiente.

El Decreto establece que la administración y gestión de estas ZEC corresponde a la Administración de la Junta de Andalucía, a través de la Consejería competente en materia de medio ambiente, y que para el desarrollo de estas funciones, dicha Consejería estará asistida por los Consejos Provinciales de Medio Ambiente y de la Biodiversidad que correspondan, de acuerdo al ámbito territorial de cada ZEC.

En cuanto al procedimiento seguido, conforme a lo establecido en el artículo 2.1.d) de la Ley 2/1989, de 18 de julio y en los artículos 42.3 y 44 de la Ley 42/2007, de 13 de diciembre, el presente Decreto ha sido informado por los Consejos Provinciales de Medio Ambiente y de la Biodiversidad de Cádiz, Córdoba, Granada, Huelva, Jaén, Málaga y Sevilla, el Comité de Acciones para el Desarrollo Sostenible y otros centros directivos en razón de su competencia, sometido a los trámites de audiencia a los interesados, información pública y consulta de los intereses sociales e institucionales implicados, incluidas las Corporaciones Locales, y de las asociaciones que persiguen el logro de los principios establecidos en el artículo 2 de la Ley 42/2007, de 13 de diciembre.

En cuanto a la estructura del presente Decreto, éste se divide en cinco artículos, una Disposición Derogatoria, dos Disposiciones Finales y veintidos Anexos.

En su virtud, a propuesta de la Consejera de Medio Ambiente y Ordenación del Territorio, conforme a lo dispuesto en el artículo 27.23 de la Ley 6/2006, de 24 de octubre, del Gobierno de la Comunidad Autónoma de Andalucía, y previa deliberación del Consejo de Gobierno en su reunión de 17 de marzo de 2015.

DISPONGO:

Artículo 1. Declaración de Zonas Especiales de Conservación

Se declaran las siguientes Zonas Especiales de Conservación (en adelante ZEC), con la consiguiente inclusión en el Inventario de Espacios Naturales Protegidos de Andalucía e integración en la Red Ecológica Europea Natura 2000, de conformidad con lo dispuesto en el artículo 2.1.d) de la Ley

2/1989, de 18 de julio, por la que se aprueba el Inventario de Espacios Naturales Protegidos de Andalucía y se establecen medidas adicionales para su protección y en los artículos 42.3 y 44 de la Ley 42/2007, de 13 de diciembre, del Patrimonio Natural y de la Biodiversidad:

1. Río Salado de Conil (ES6120019)
2. Río Guadalete (ES6120021)
3. Río Iro (ES6120025)
4. Salado de San Pedro (ES6120027)
5. Río de la Jara (ES6120028)
6. Tramo inferior del río Guadajoz (ES6130008)
7. Ríos Cuzna y Gato (ES6130009)
8. Río Guadalbarbo (ES6130016)
9. Rivera de Cala (ES6180010)
10. Venta de las Navas (ES6180016)
11. Río Guadalquivir-tramo medio (ES6130015)
12. Bajo Guadalquivir (ES6150019)
13. Tramo inferior del río Guadalimar y Alto Guadalquivir (ES6160010)
14. Río Guadalquivir-tramo superior (ES6160013)
15. Río Guadiana menor-tramo inferior (ES6160011)
16. Río Jándula (ES6160012)
17. Río Guadalimar (ES6160014)
18. Río Guadiana menor-tramo superior (ES6160015)
19. Arroyo de Santiago, Salado de Morón y Matabueyes/Garrapata (ES6180007)
20. Río Corbones (ES6180011)
21. Río Guadaira (ES6180013)
22. Salado de Lebrija-Las Cabezas (ES6180014)

Artículo 2. *Ámbito territorial de las ZEC*

1. Los límites de las ZEC declaradas en el artículo 1, se describen de forma gráfica en los Anexos I, II, III, IV, V, VI, VII, VIII, IX, X, XI, XII, XIII, XIV, XV, XVI, XVII, XVIII, XIX, XX, XXI y XXII respectivamente.
2. La representación gráfica de estos límites se corresponde con una precisión de detalle realizada sobre la escala 1:10.000, referidos a la Ortofotografía Básica Color de Andalucía 2010-2011, realizada por el Instituto de Estadística y Cartografía de Andalucía, de los límites aprobados en la octava lista actualizada de Lugares de Importancia Comunitaria de la región Biogeográfica mediterránea, adoptada por la Decisión de Ejecución de la Comisión de 3 de diciembre de 2014
3. La representación gráfica se inscribirá en el Registro de la Red de Espacios Naturales Protegidos de Andalucía, creado mediante el Decreto 95/2003, de 8 de abril, por el que se regula la Red de Espacios Naturales Protegidos de Andalucía y su Registro.

Artículo 3. *Régimen de protección y gestión y medidas de conservación*

Sobre la base de lo establecido en el artículo 45 de la Ley 42/2007, de 13 de diciembre y en el artículo 2.1 d) de la Ley 2/1989, de 18 de julio, y teniendo en cuenta lo dispuesto en el artículo 41.3 de la Ley 42/2007, de 13 de diciembre, el régimen de protección y gestión y medidas de conservación de las ZEC estará constituido por:

- a) Los planes de gestión de las ZEC declaradas en el artículo 1.
- b) Las estrategias de conservación y los planes de manejo, recuperación, conservación o equivalentes, aprobados por la Consejería competente en materia de medio ambiente o la administración ambiental del Estado, que regulen actuaciones de conservación para aquellas especies amenazadas o tipos de hábitat o ecosistemas presentes en estas ZEC. Cualesquiera otras medidas de conservación, de las previstas en el artículo 45 de la Ley 42/2007, de 13 de diciembre, que se refieran a las ZEC objeto del presente Decreto, o a los hábitats o especies que determinan su declaración.

Artículo 4. *Contenidos de los Planes de Gestión*

Los planes de gestión relativos a las ZEC objeto del presente Decreto contendrán una caracterización general de la ZEC, la identificación de las prioridades de conservación, un análisis de las presiones y amenazas, los objetivos, las medidas de conservación y el sistema de evaluación.

Artículo 5. *Administración y gestión*

1. La administración y gestión de las ZEC objeto del presente Decreto corresponde a la Administración de la Junta de Andalucía a través de la Consejería con competencia en materia de medio ambiente.
2. Para el desarrollo de estas funciones, la Consejería con competencia en materia de medio ambiente estará asistida por los Consejos Provinciales de Medio Ambiente y de la Biodiversidad que correspondan, de acuerdo al ámbito territorial de cada ZEC.

Disposición Derogatoria Única. *Derogación normativa*

Quedan derogadas cuantas normas de igual o inferior rango se opongan o contradigan lo dispuesto en este Decreto.

Disposición Final Primera. *Desarrollo y Ejecución del Decreto*

Se habilita a la Consejera de Medio Ambiente y Ordenación del Territorio para dictar las disposiciones de aprobación de los planes de gestión y cuantas otras disposiciones sean necesarias para el desarrollo y ejecución de lo previsto en el presente Decreto

Disposición Final Segunda *Entrada en vigor.*

El presente Decreto entrará en vigor el día siguiente al de su publicación en el Boletín Oficial de la Junta de Andalucía.

Sevilla, 17 de marzo de 2015

SUSANA DÍAZ PACHECO

Presidenta de la Junta de Andalucía

MARÍA JESÚS SERRANO JIMÉNEZ

Consejera de Medio Ambiente y

Ordenación del Territorio

ANEXO I
REPRESENTACIÓN GRÁFICA DE LOS LÍMITES DE LA ZONA ESPECIAL
DE CONSERVACIÓN RÍO SALADO DE CONIL (ES6120019)

ZONA ESPECIAL DE CONSERVACIÓN RÍO SALADO DE CONIL (ES6120019)

Cádiz

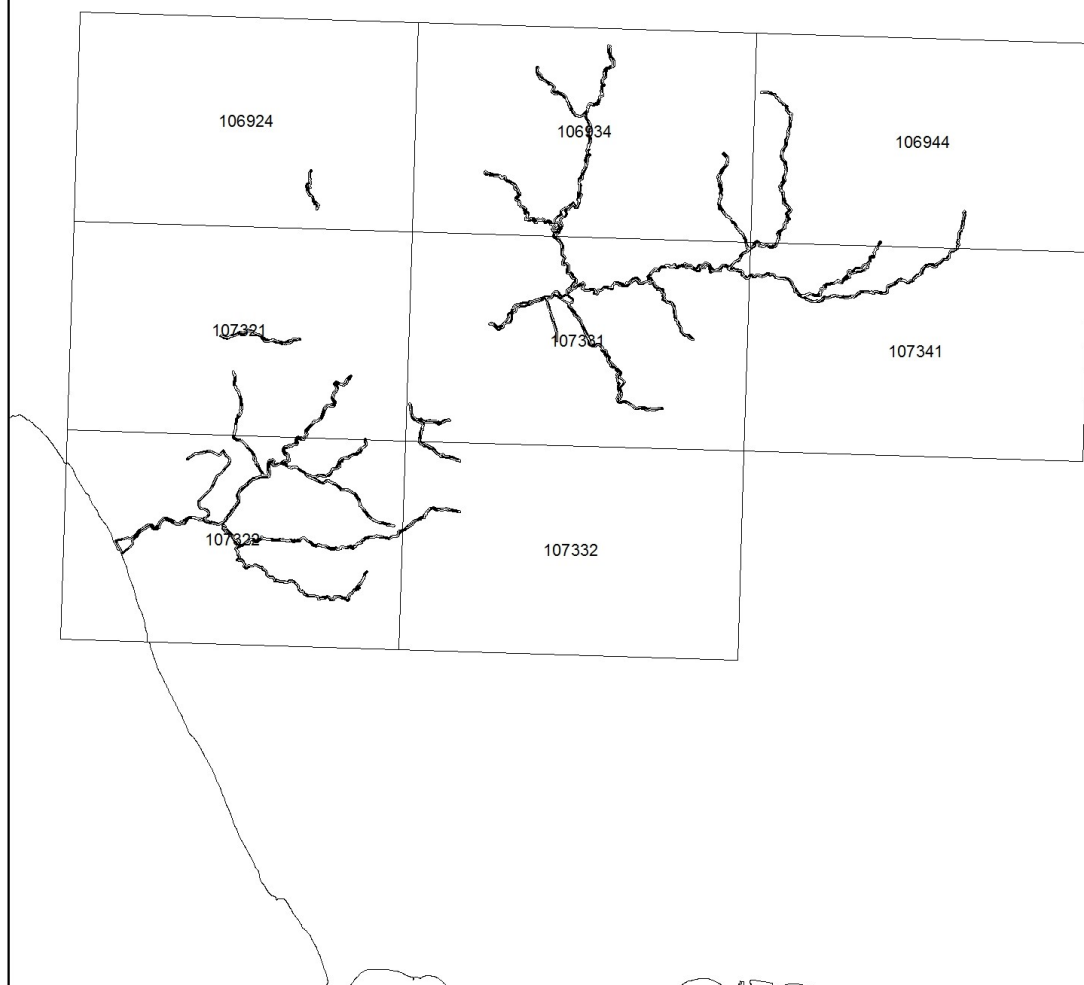

Distribución de hojas M.T.A. 1:10.000

LEYENDA

 Límite Zona Especial de Conservación



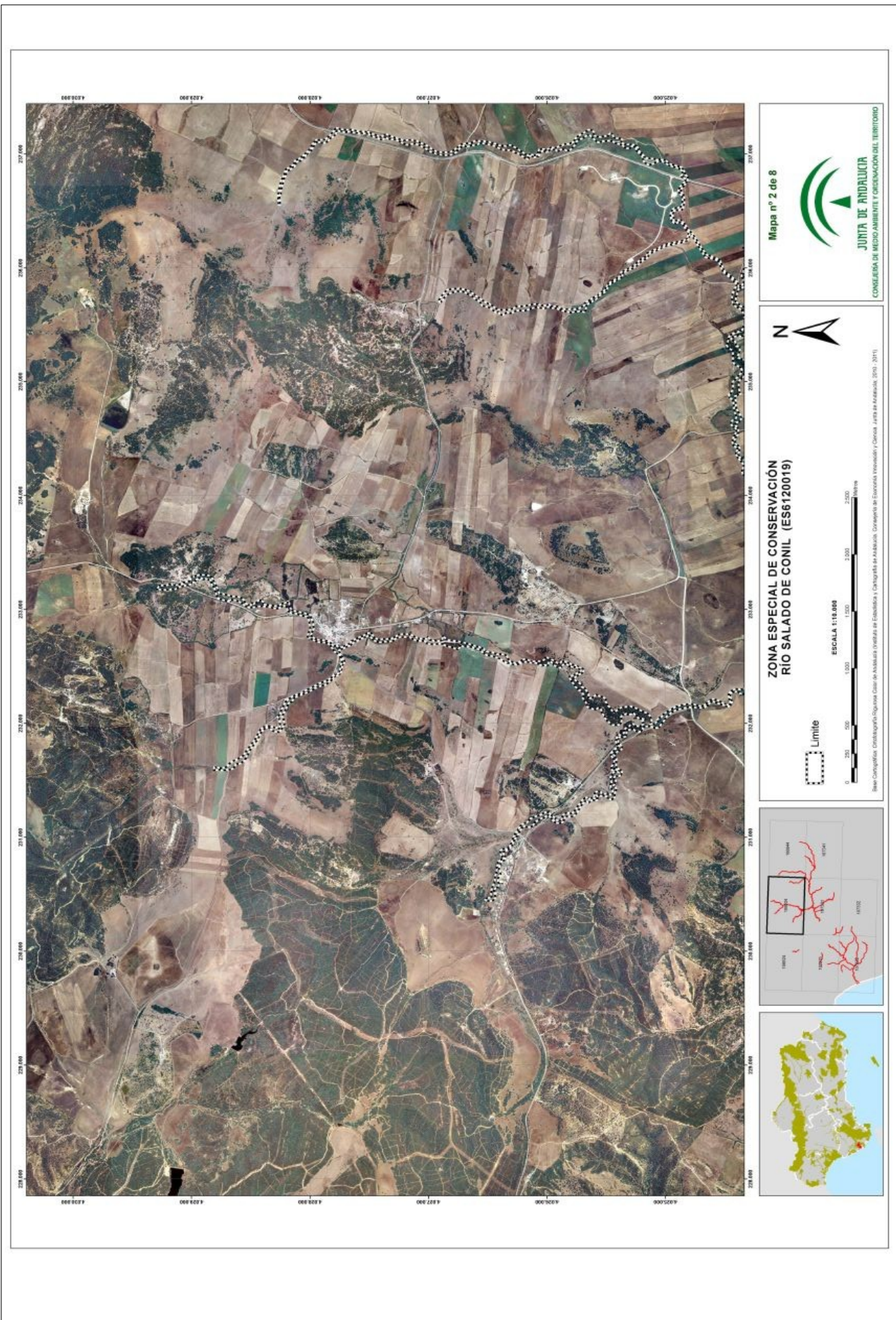







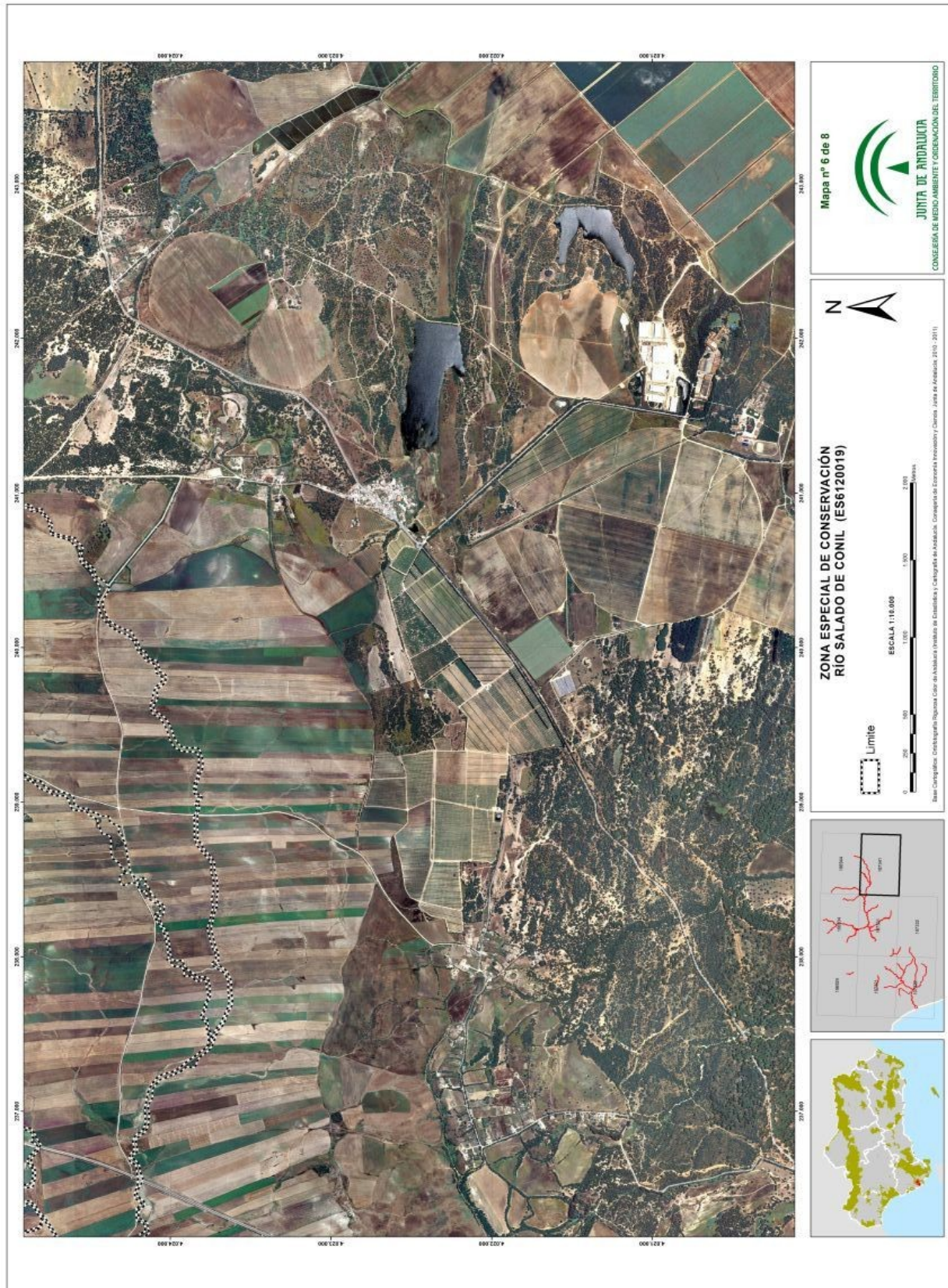

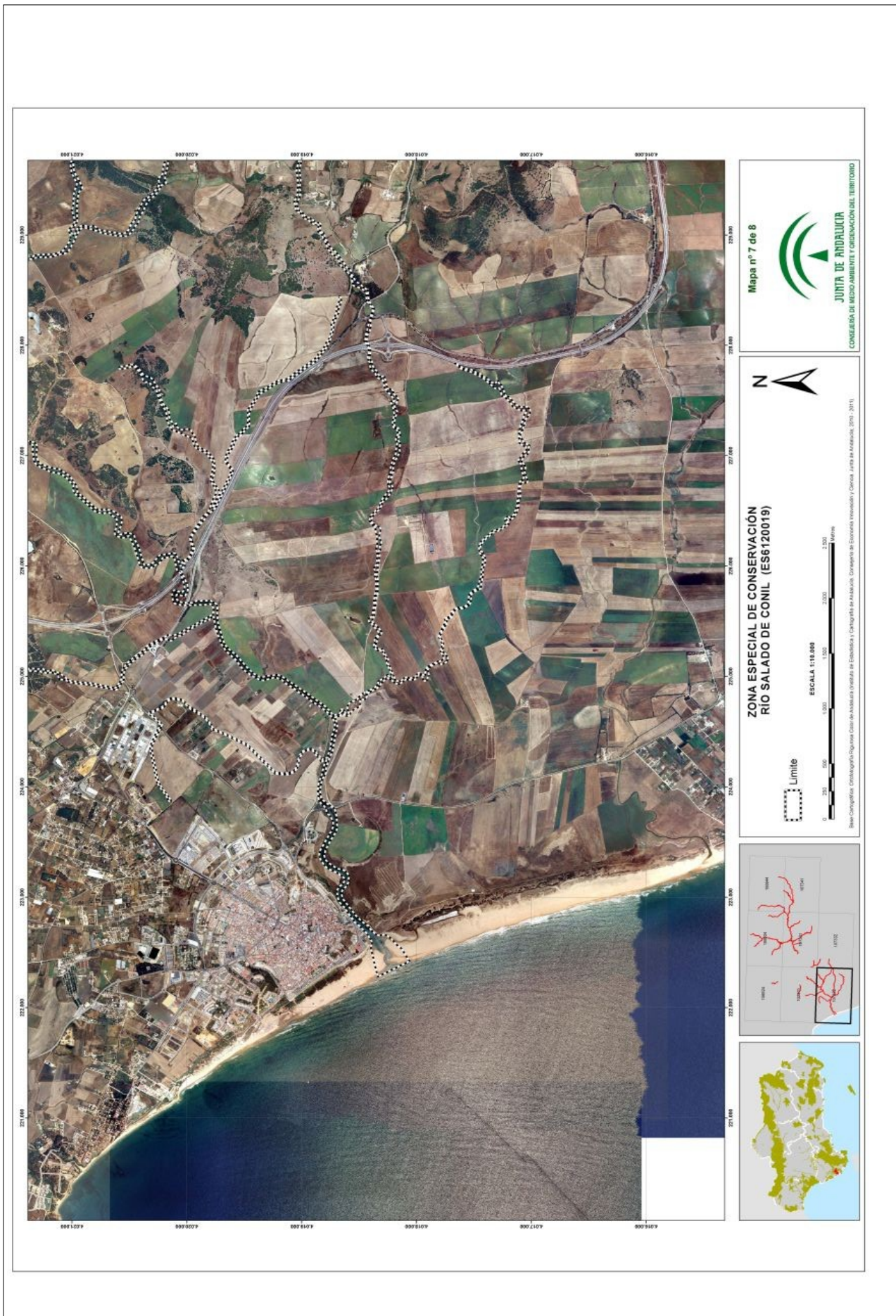

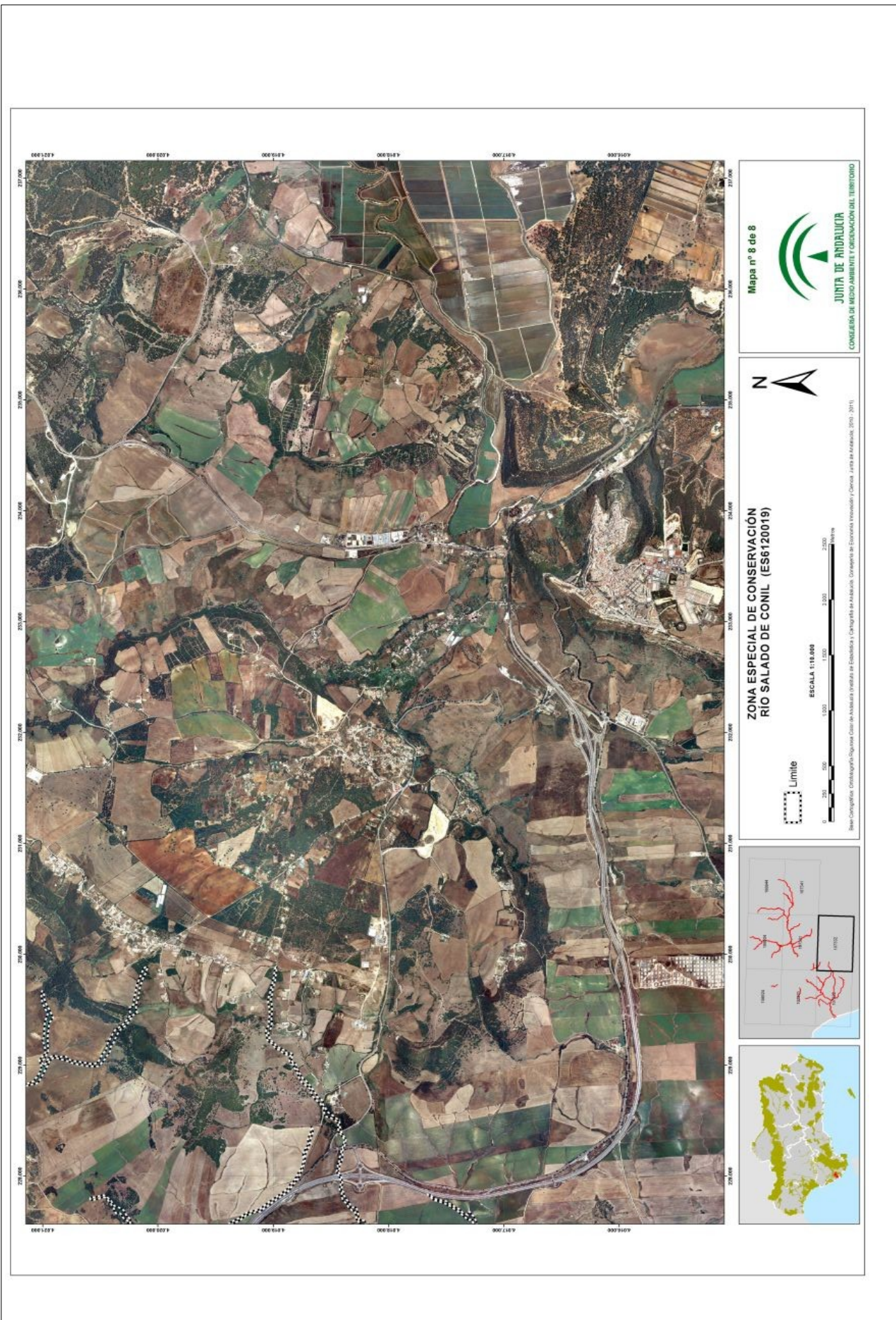

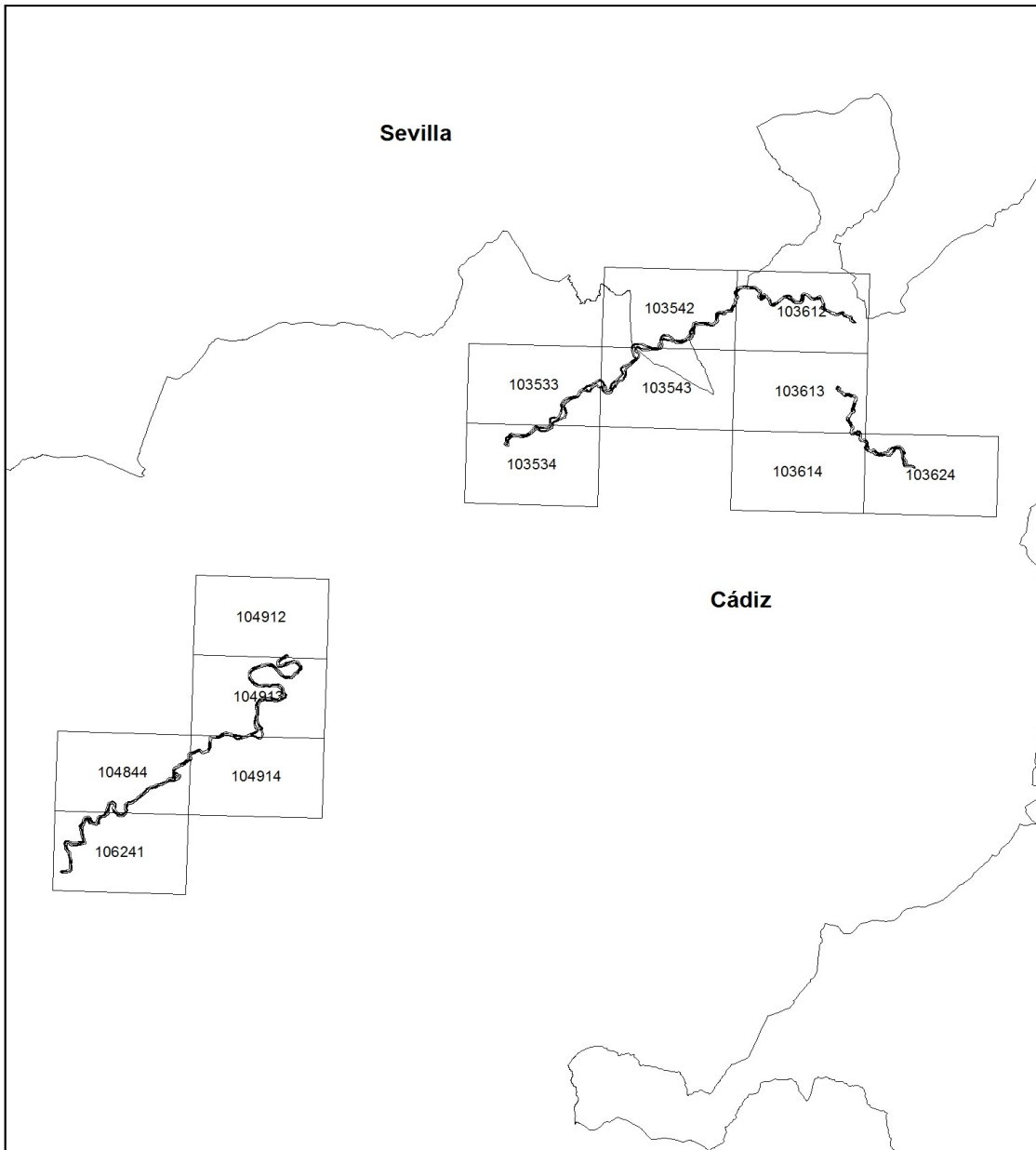

ANEXO II
REPRESENTACIÓN GRÁFICA DE LOS LÍMITES DE LA ZONA ESPECIAL
DE CONSERVACIÓN RÍO GUALETE (ES6120021)

ZONA ESPECIAL DE CONSERVACIÓN RÍO GUADALETE (ES6120021)



Distribución de hojas M.T.A. 1:10.000

LEYENDA

 Límite Zona Especial de Conservación





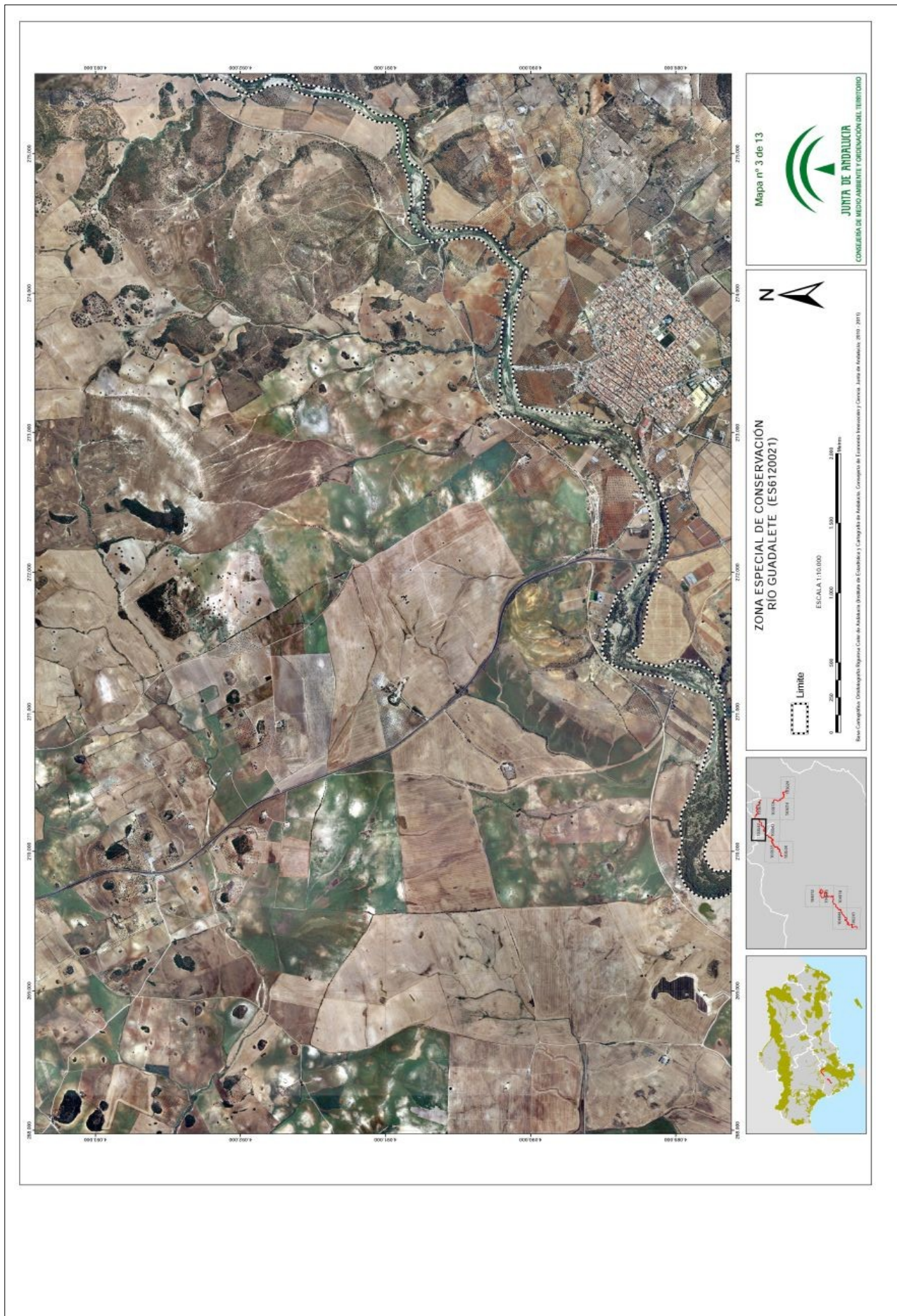



Mapa nº 4 de 13

JUNTA DE ANDALUCÍA
CONSEJERÍA DE MEDIO AMBIENTE Y ORDENACIÓN DEL TERRITORIO

**ZONA ESPECIAL DE CONSERVACIÓN
RÍO GUADELETE (ES6120021)**

ESCALA 1:10.000

0 200 400 600 800 1.000 1.200 1.400 1.600 1.800 2.000 metros

Base Cartográfica: Orthofotografías Espaciales Color de Andalucía Simuladas de Escala 1:50.000. Conservación de Entornos Insulares y Costas. Junta de Andalucía (2017-2018).

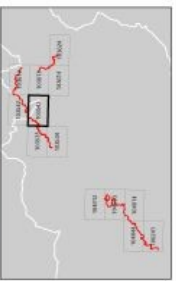

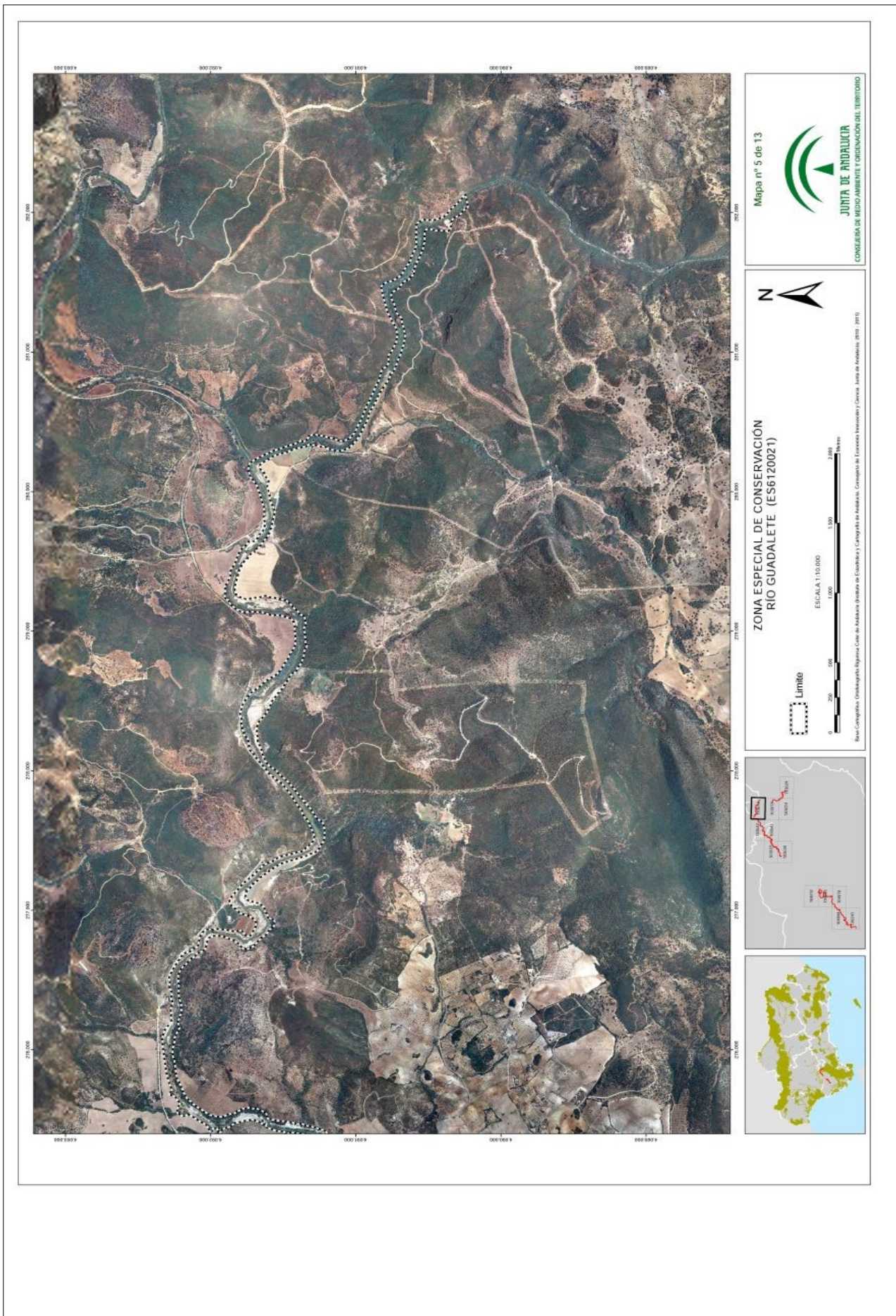



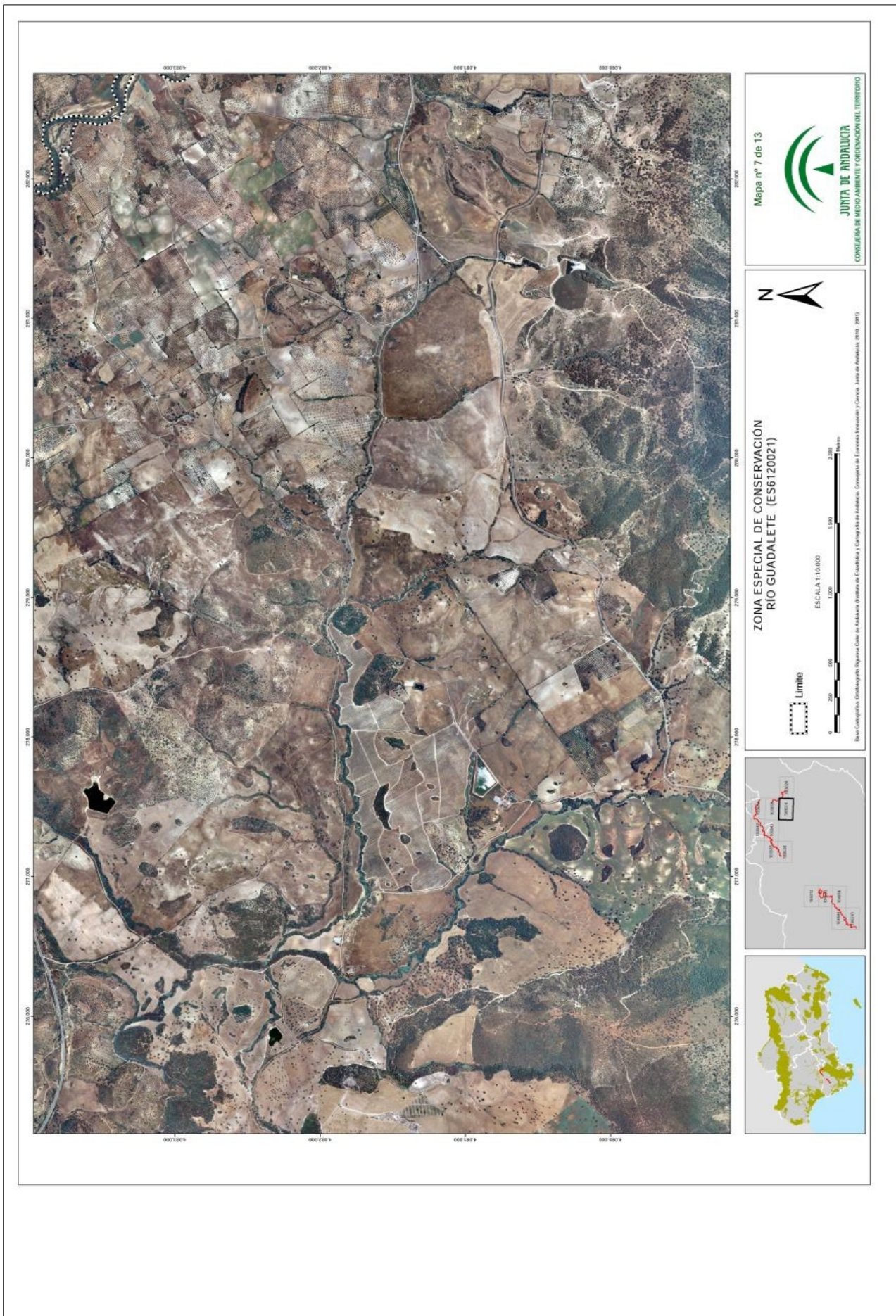



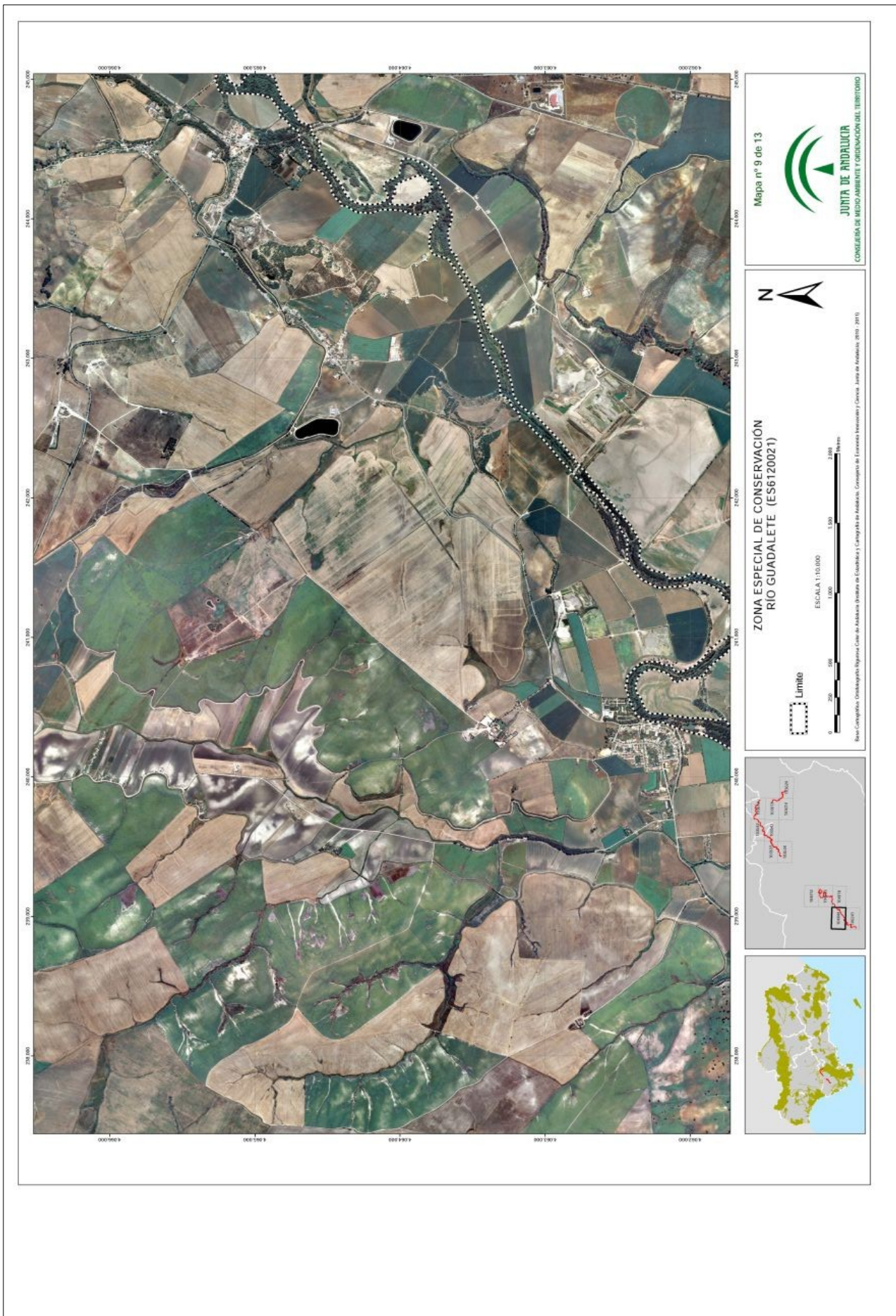

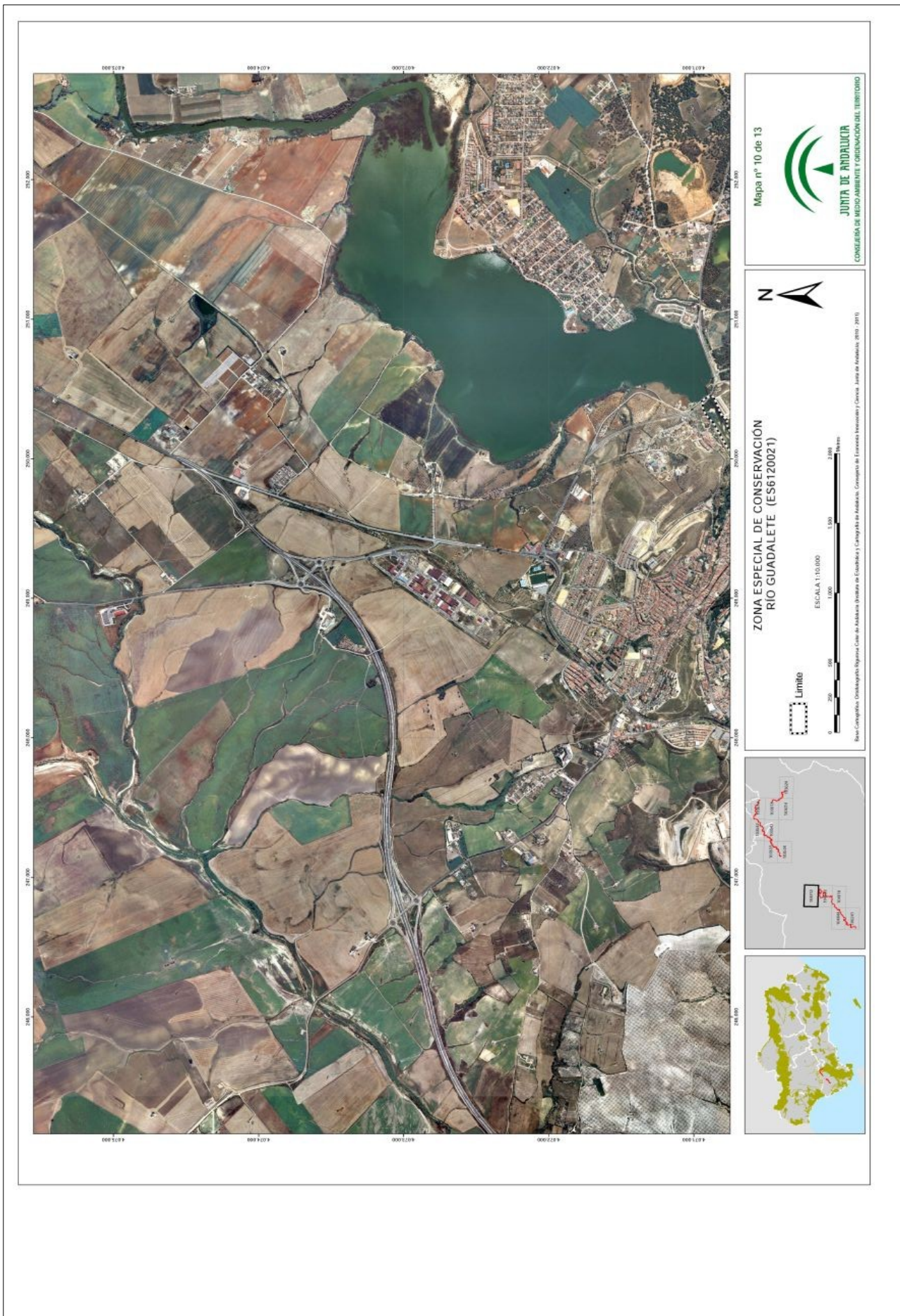

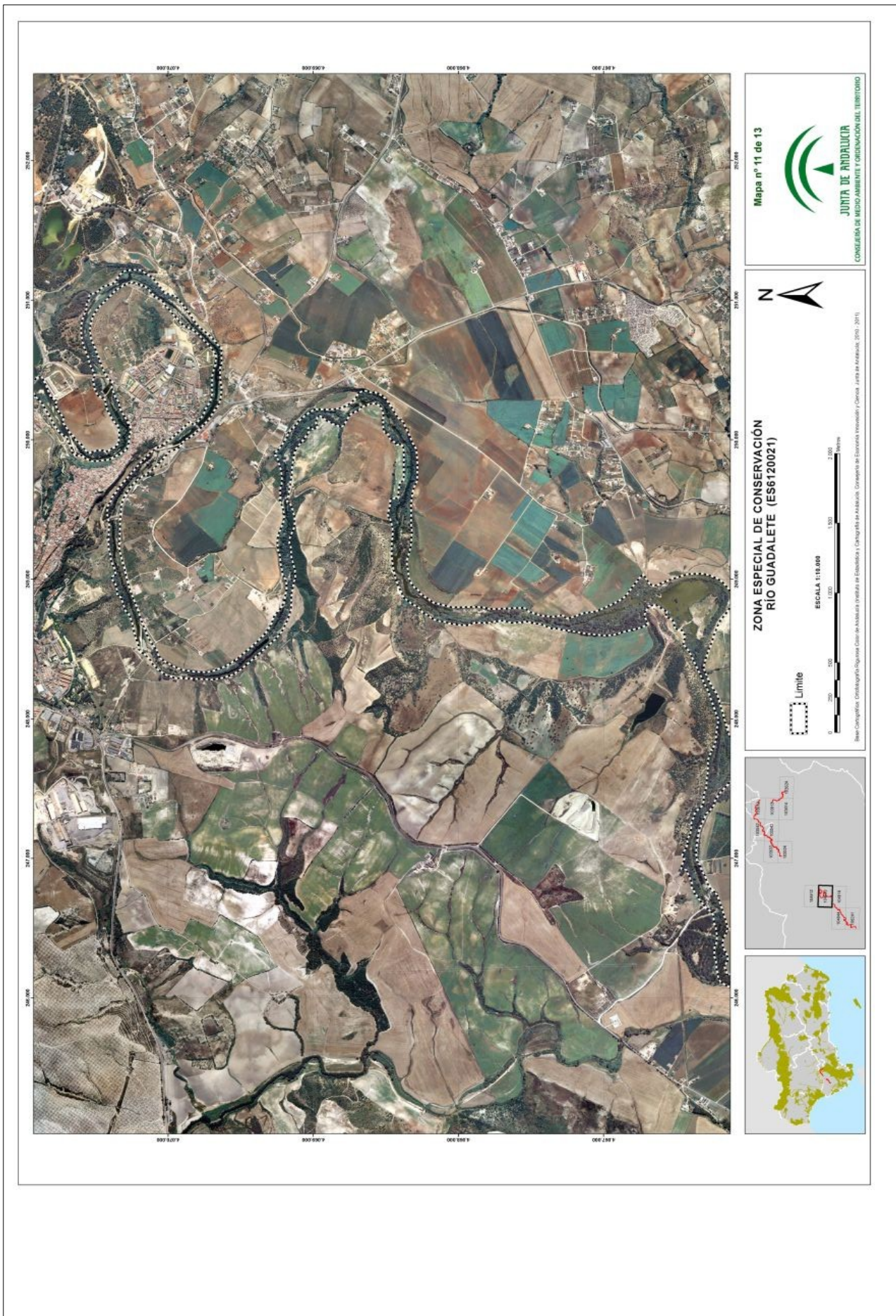





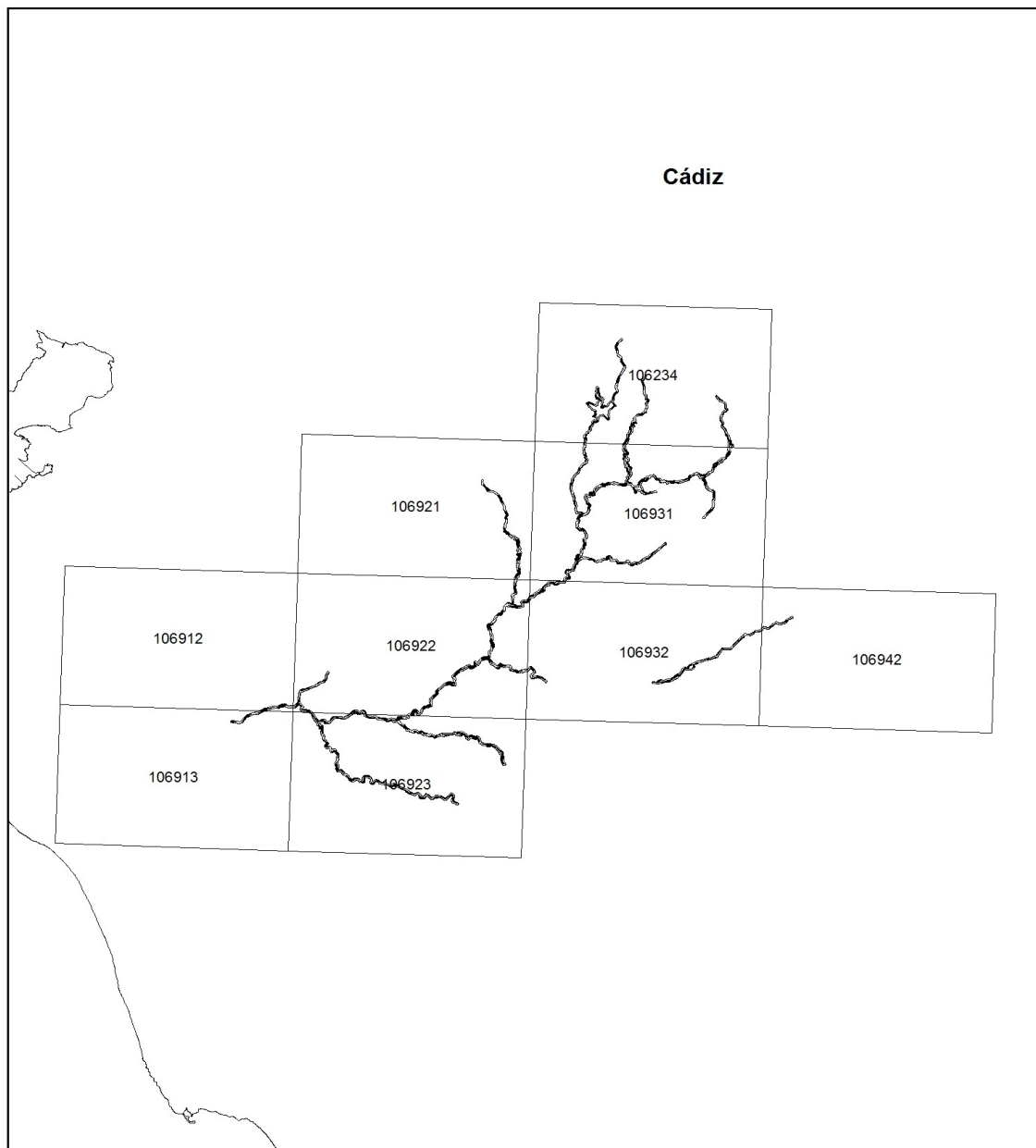

ANEXO III
REPRESENTACIÓN GRÁFICA DE LOS LÍMITES DE LA ZONA ESPECIAL
DE CONSERVACIÓN RÍO IRO (ES6120025)

ZONA ESPECIAL DE CONSERVACIÓN RÍO IRO (ES6120025)



Distribución de hojas M.T.A. 1:10.000

LEYENDA

 Límite Zona Especial de Conservación

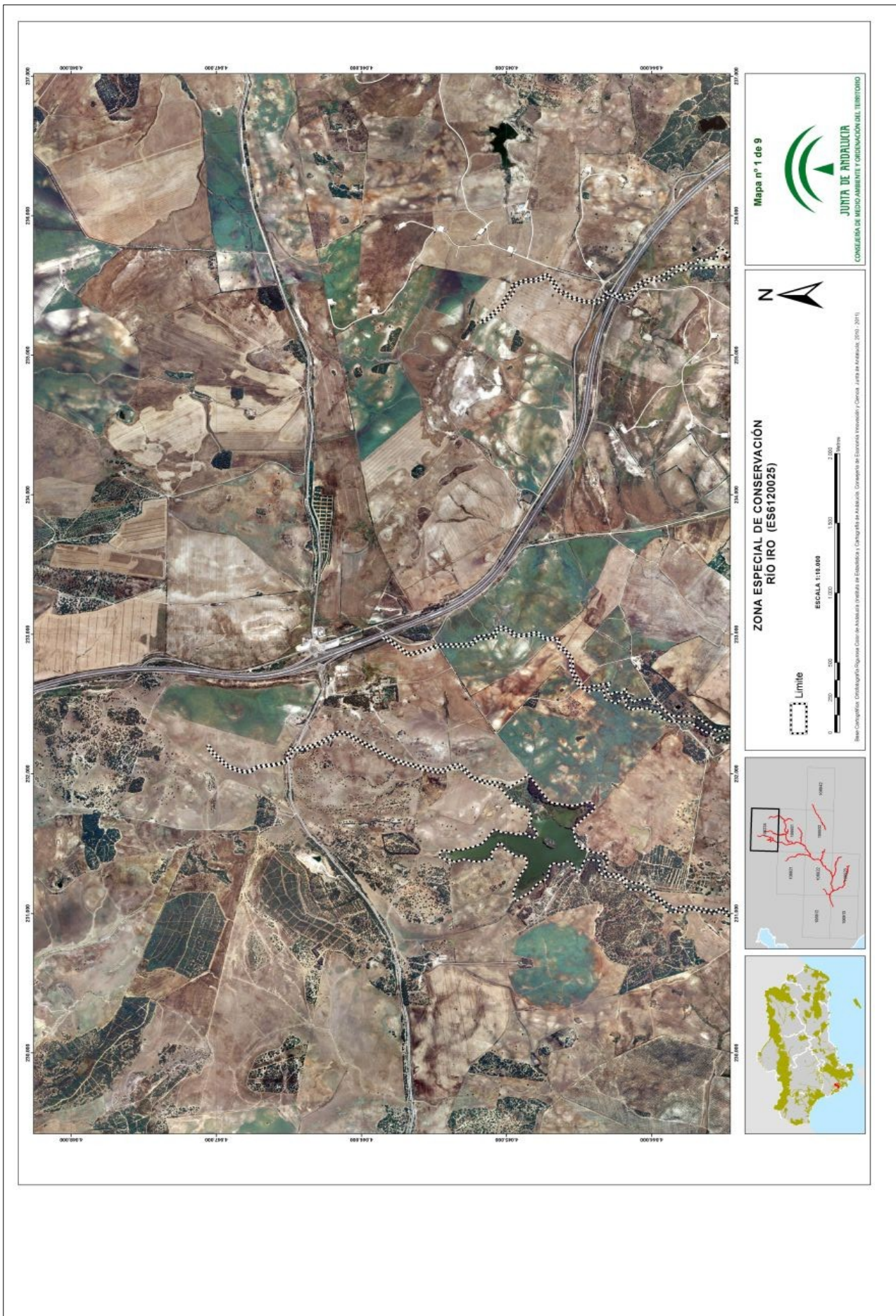

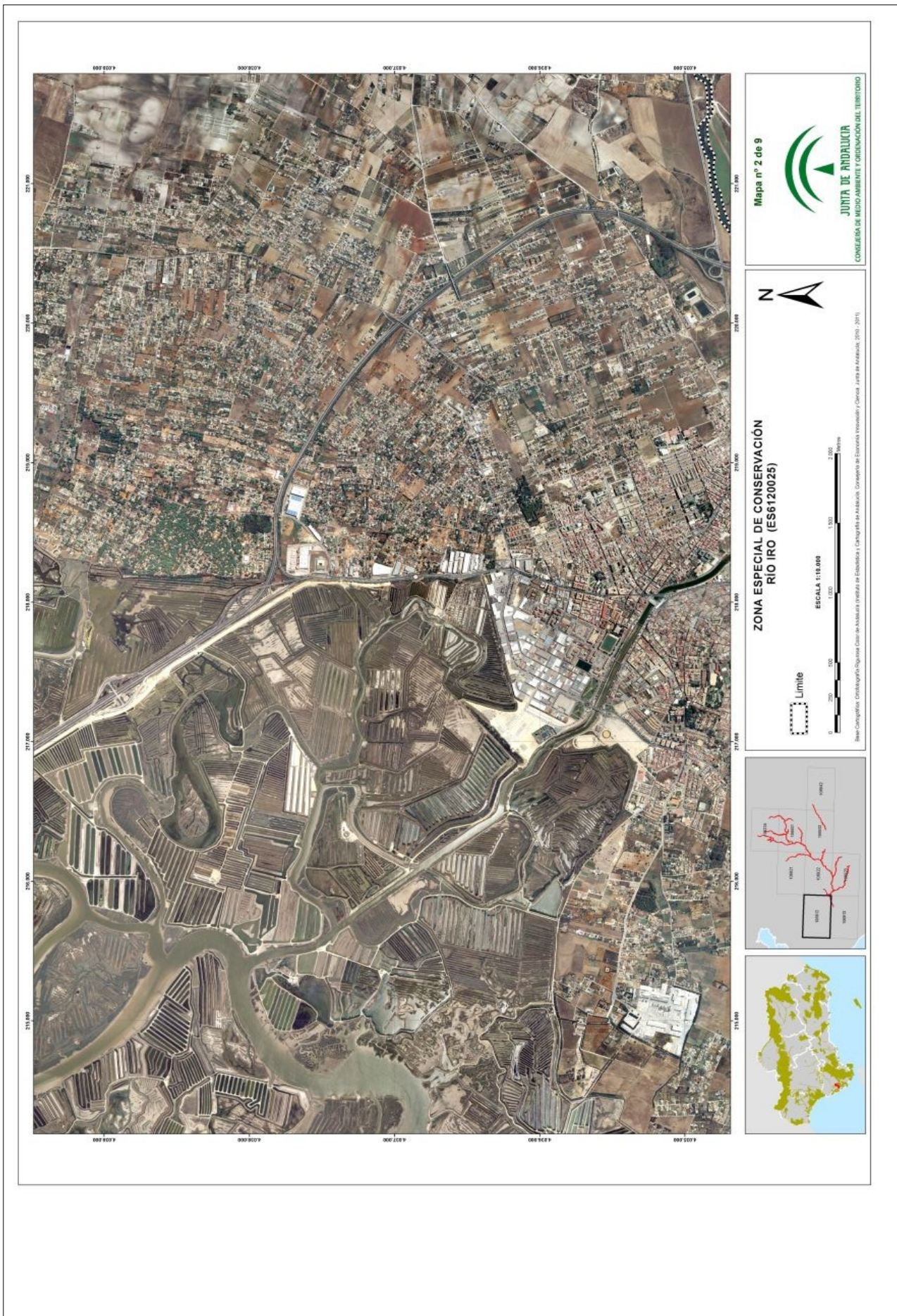

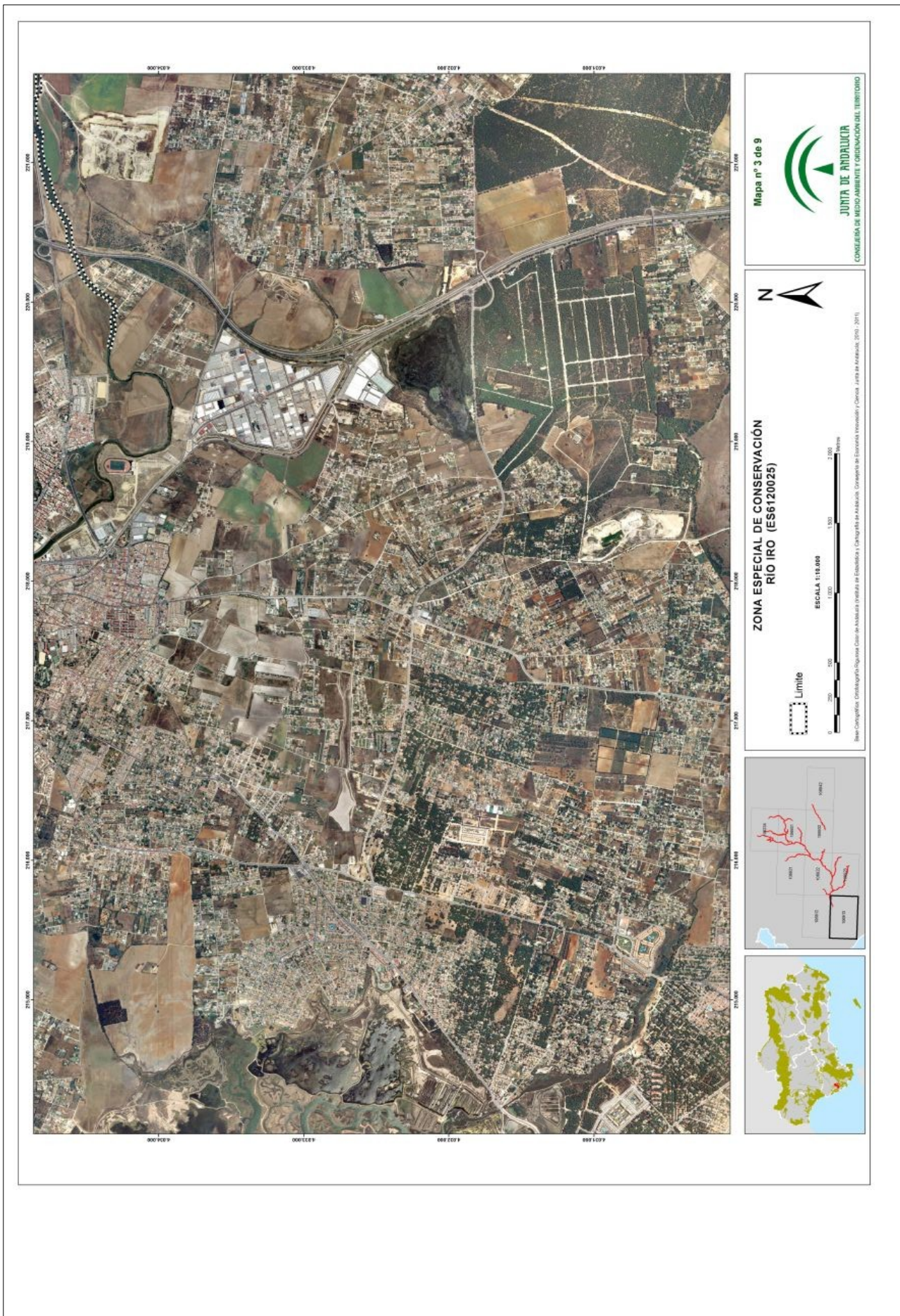







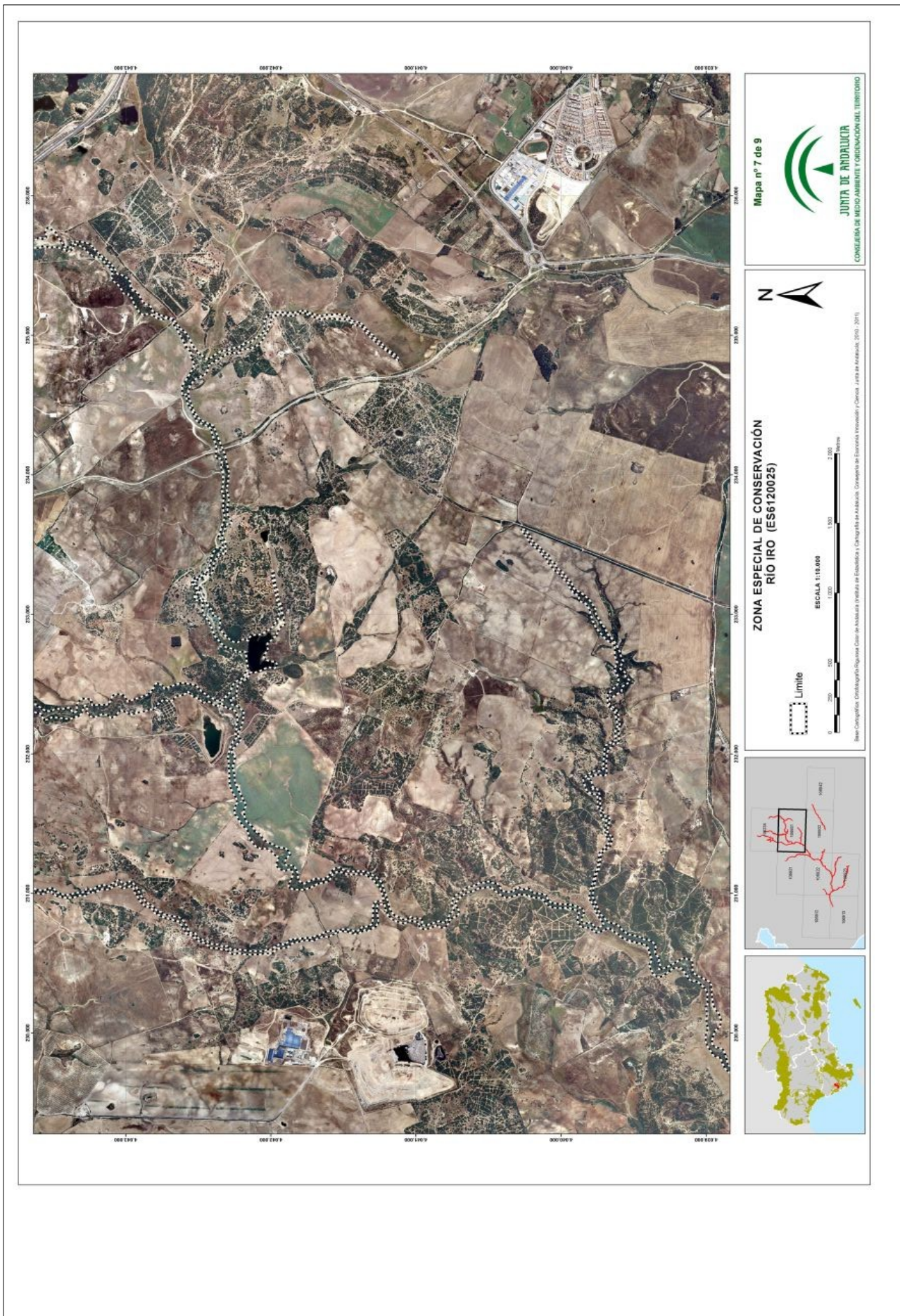





ANEXO IV
REPRESENTACIÓN GRÁFICA DE LOS LÍMITES DE LA ZONA ESPECIAL
DE CONSERVACIÓN SALADO DE SAN PEDRO (ES6120027)

ZONA ESPECIAL DE CONSERVACIÓN RÍO SALADO DE SAN PEDRO (ES6120027)

Cádiz

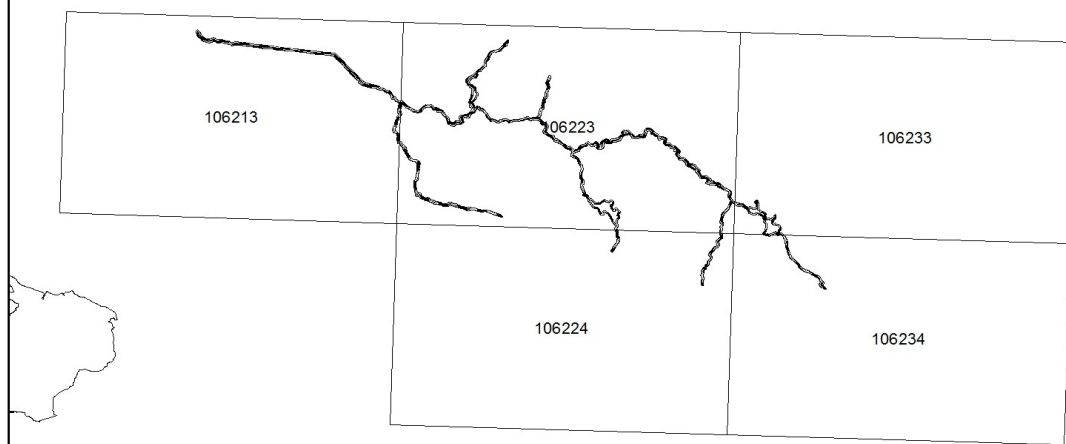

Distribución de hojas M.T.A. 1:10.000

LEYENDA

 Límite Zona Especial de Conservación





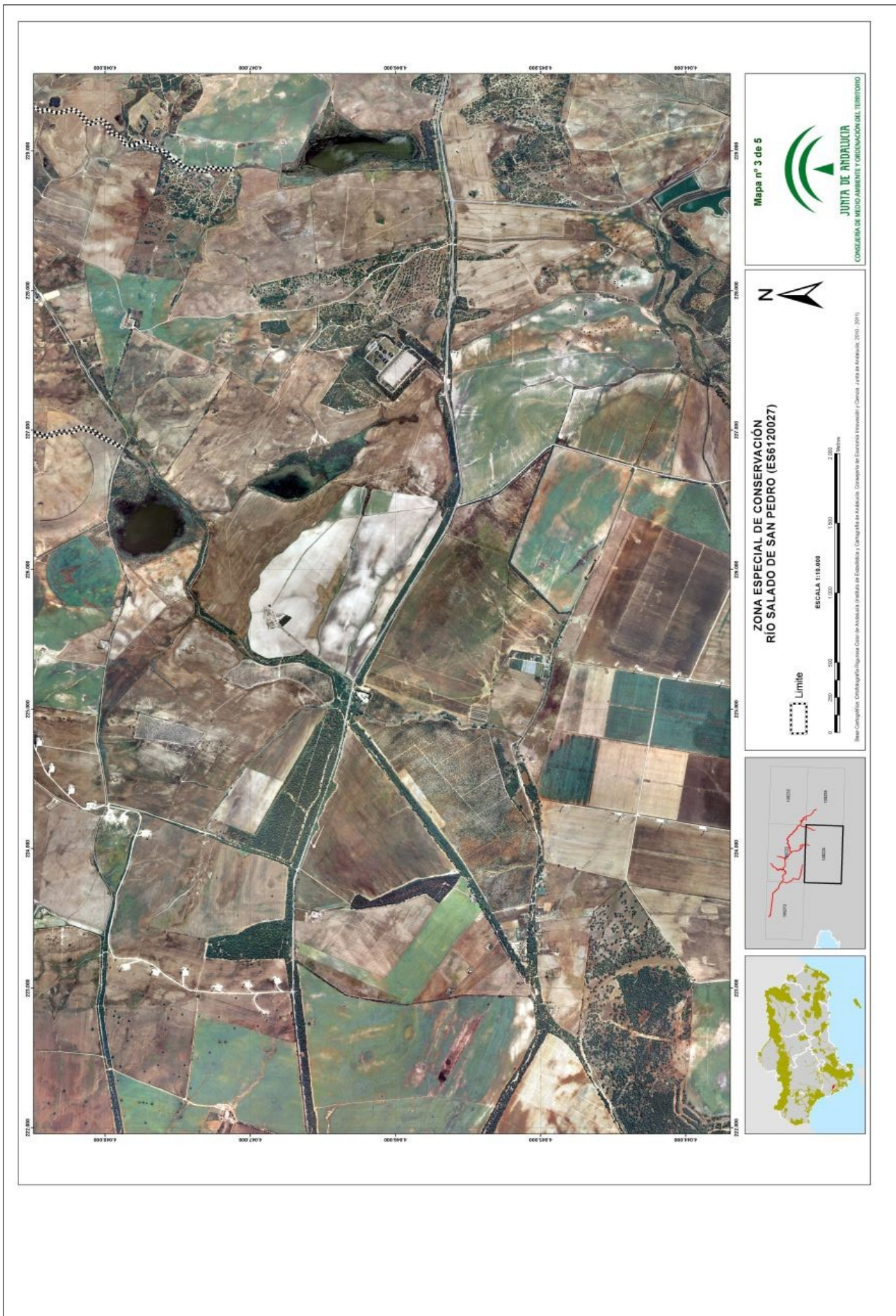





ANEXO V
REPRESENTACIÓN GRÁFICA DE LOS LÍMITES DE LA ZONA ESPECIAL
DE CONSERVACIÓN RÍO DE LA JARA (ES6120028)

**ZONA ESPECIAL DE CONSERVACIÓN
RÍO DE LA JARA (ES6120028)**

Cádiz

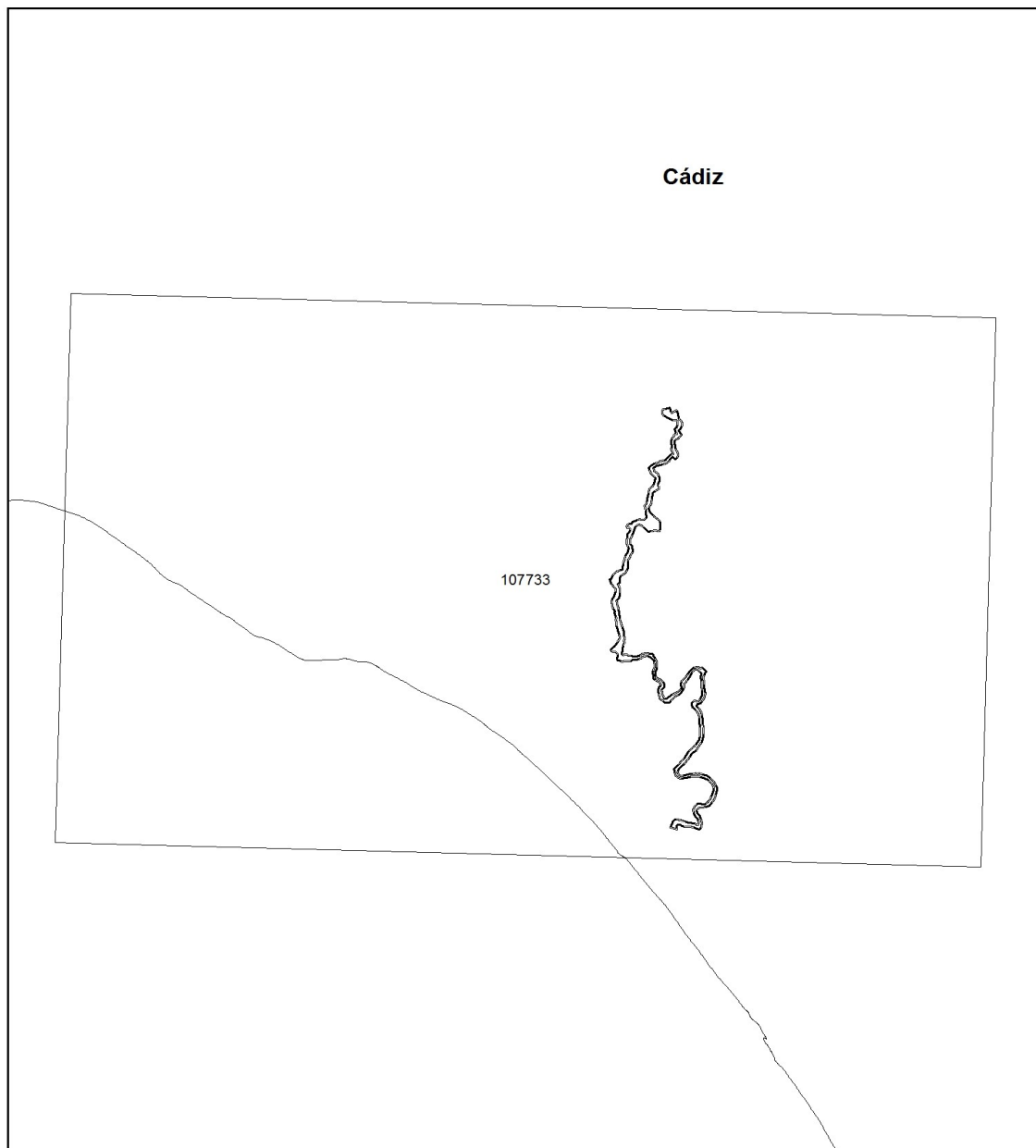

Distribución de hojas M.T.A. 1:10.000

LEYENDA

 Límite Zona Especial de Conservación

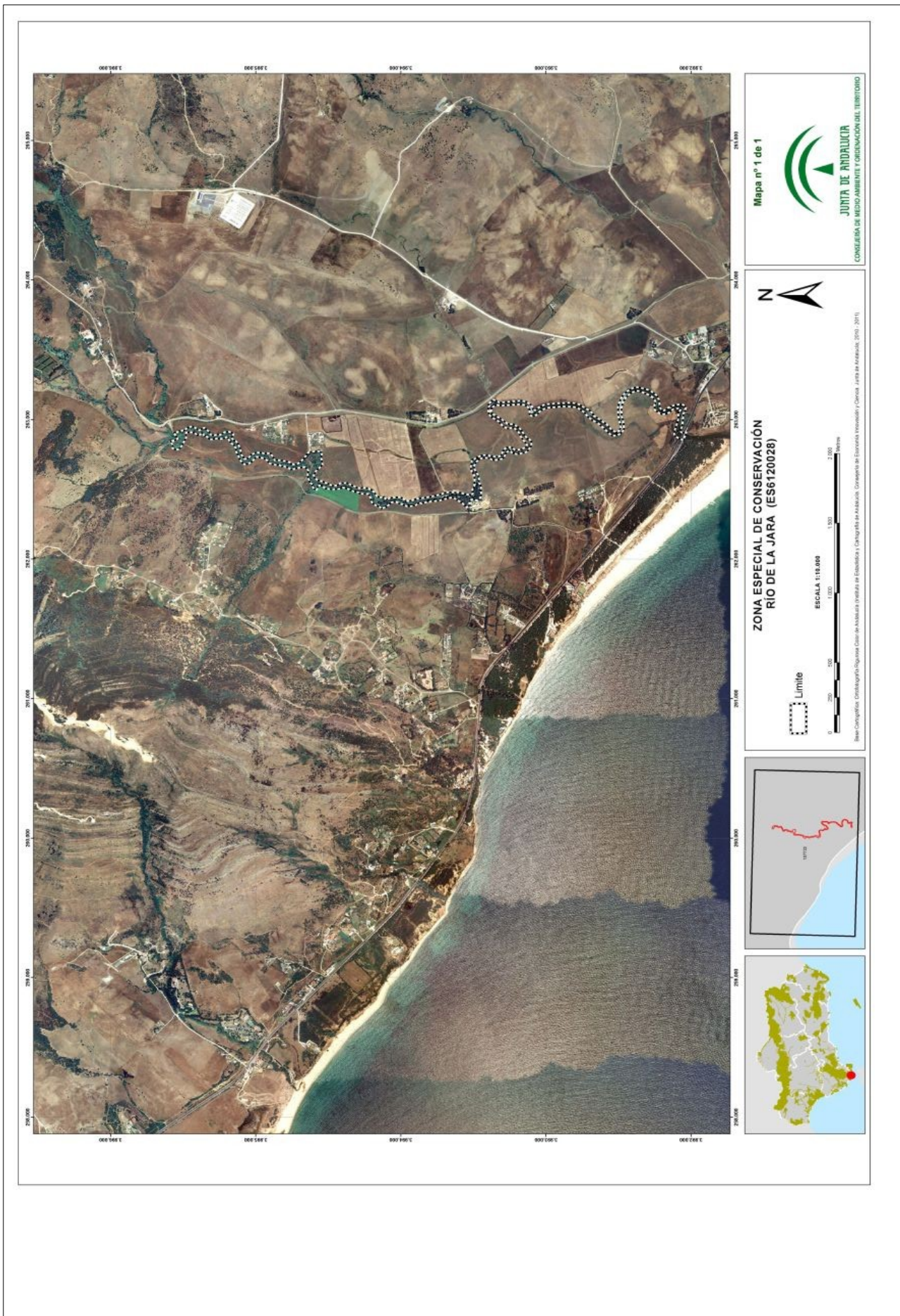

ANEXO VI

**REPRESENTACIÓN GRÁFICA DE LOS LÍMITES DE LA ZONA ESPECIAL
DE CONSERVACIÓN TRAMO INFERIOR DEL RÍO GUADAJEZ (ES6130008)**

**ZONA ESPECIAL DE CONSERVACIÓN
TRAMO INFERIOR DEL RÍO GUADAJÓZ (ES6130008)**

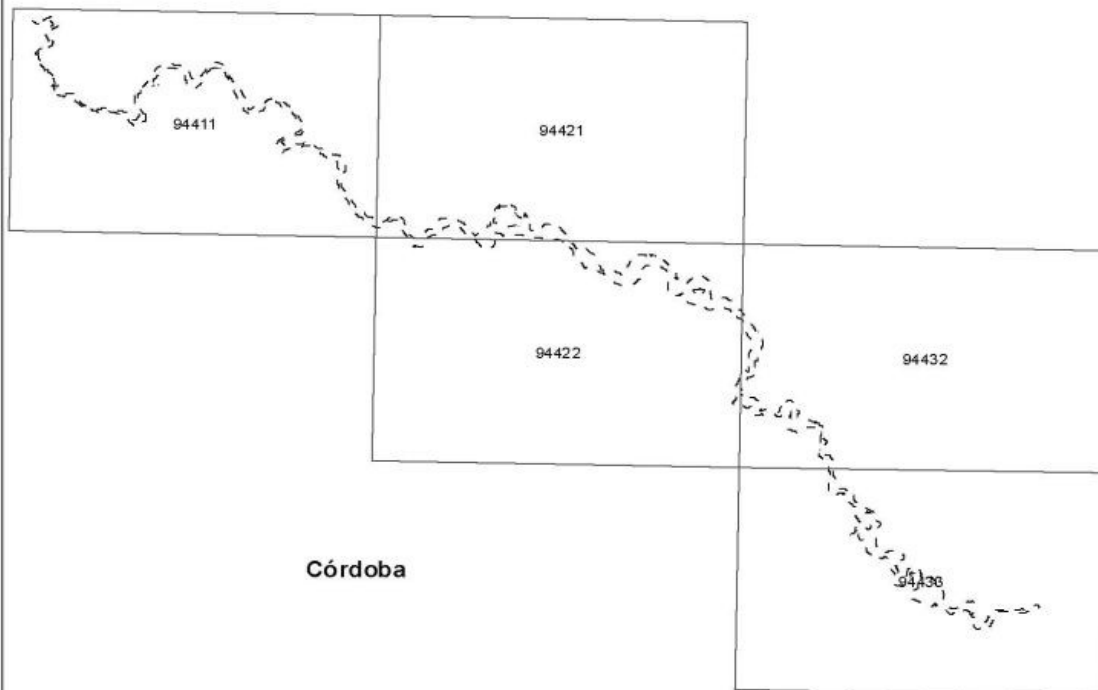

Distribución de hojas M.T.A. 1:10.000

LEYENDA

--- Límite Zona Especial de Conservación





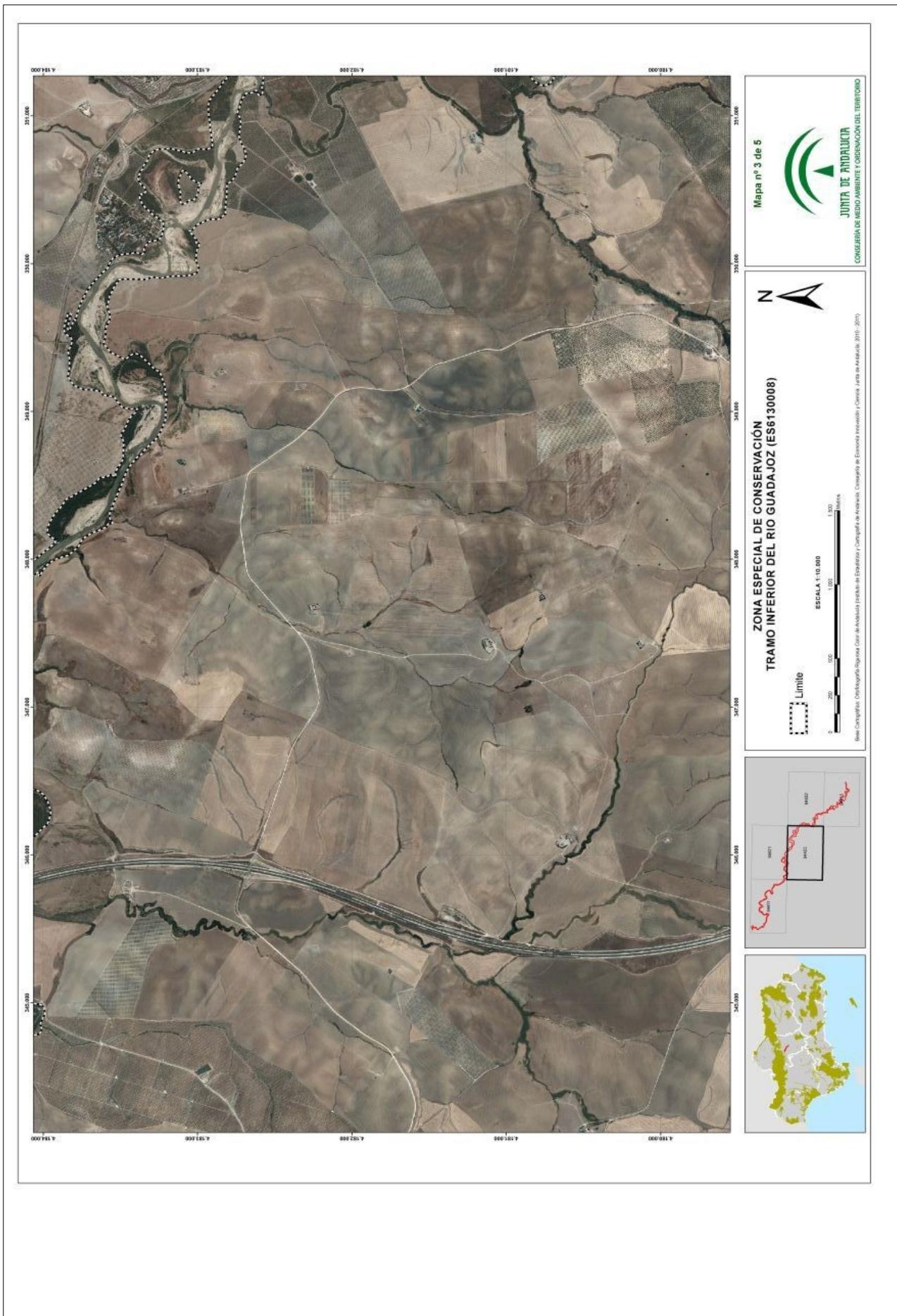





ANEXO VII
REPRESENTACIÓN GRÁFICA DE LOS LÍMITES DE LA ZONA ESPECIAL
DE CONSERVACIÓN RÍOS CUZNA Y GATO (ES6130009)

**ZONA ESPECIAL DE CONSERVACIÓN
RÍOS CUZNA Y GATO (ES6130009)**

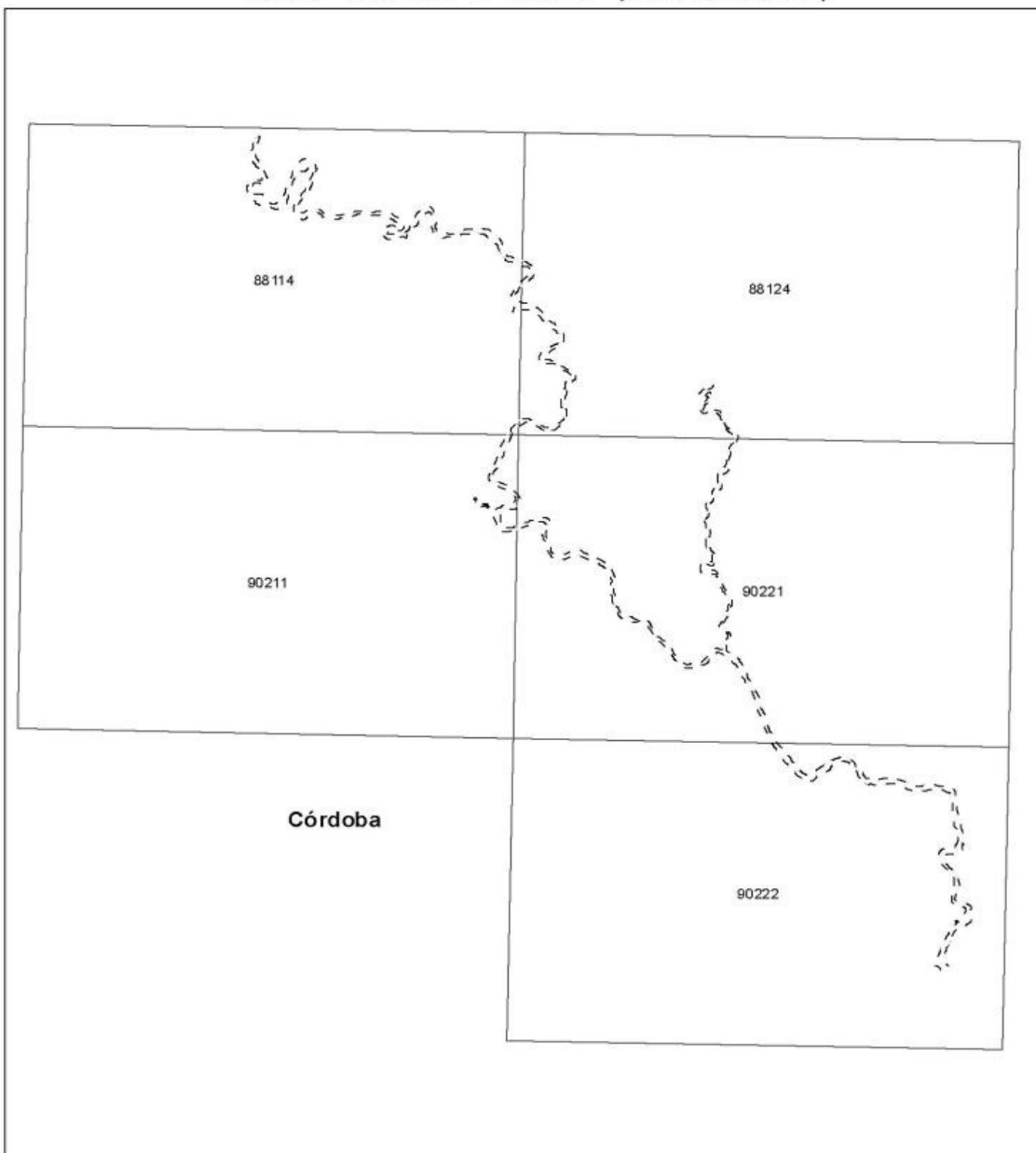

Distribución de hojas M.T.A. 1:10.000

LEYENDA

--- Límite Zona Especial de Conservación

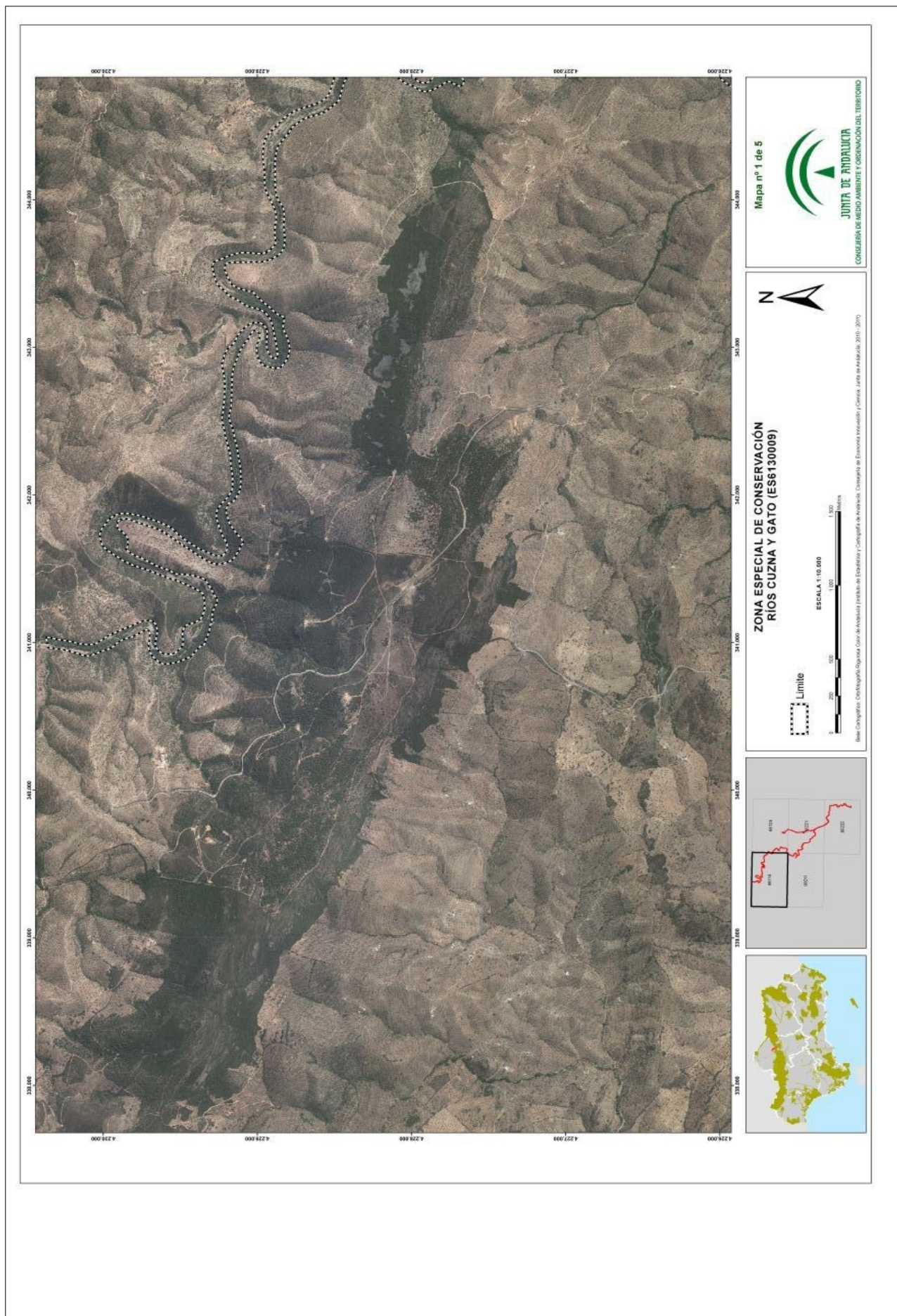

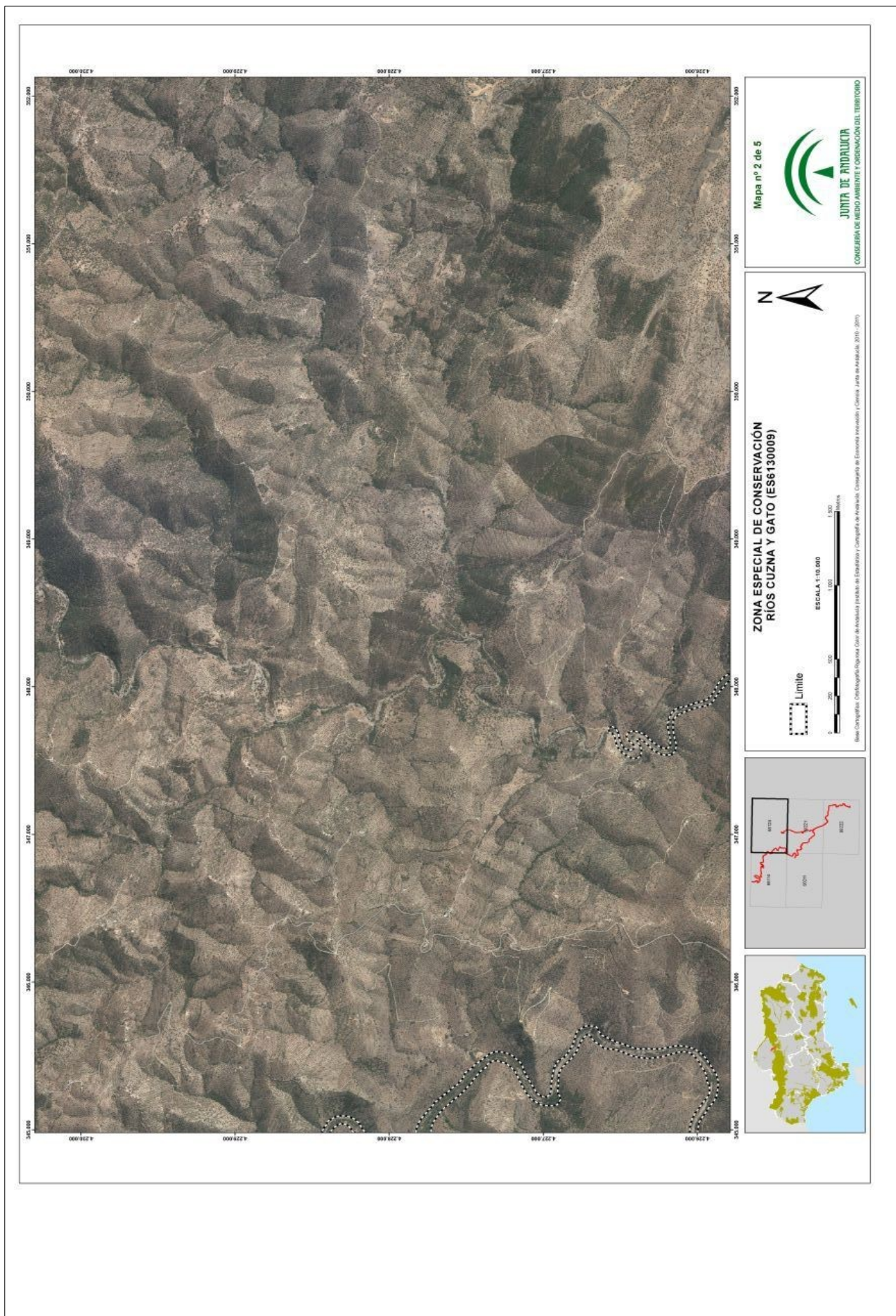

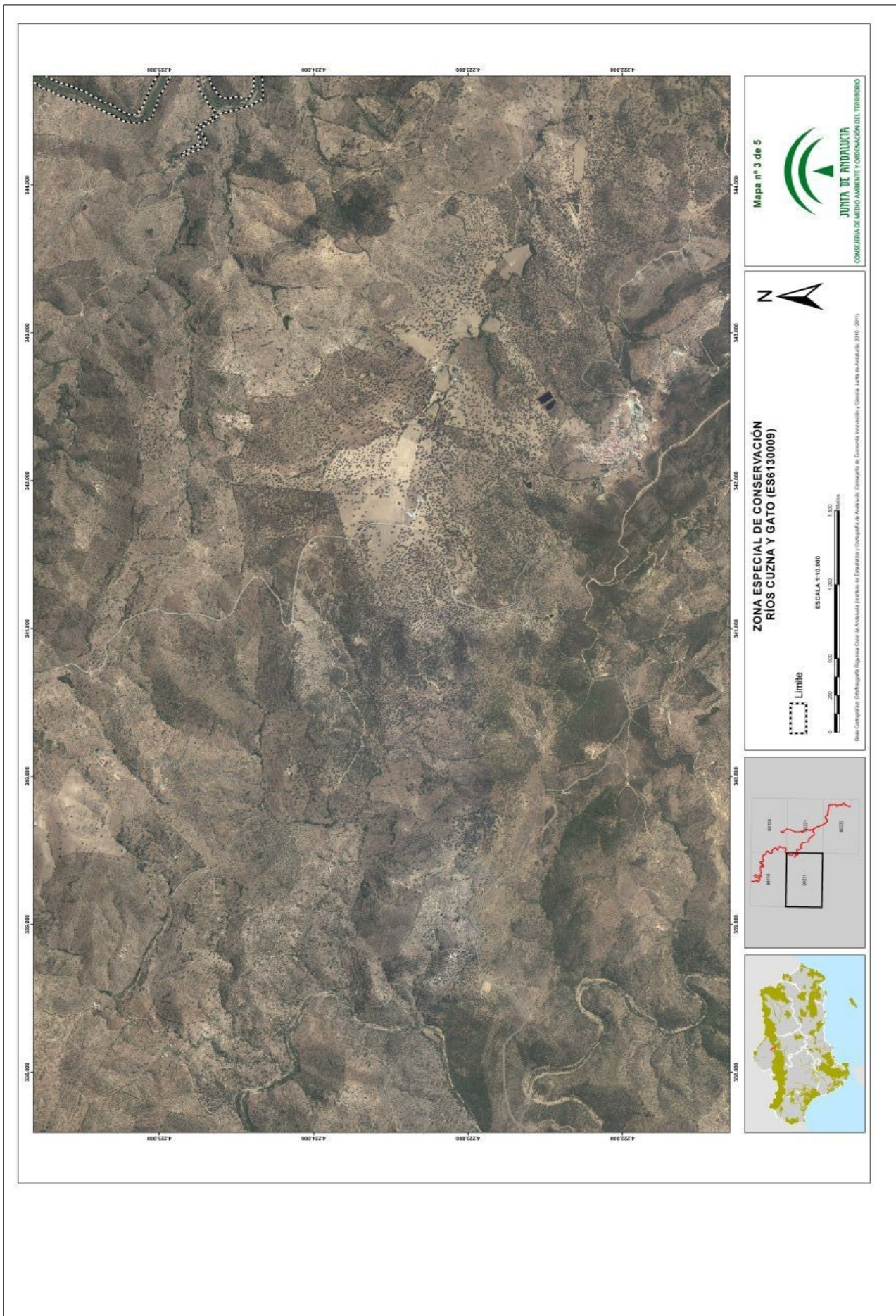

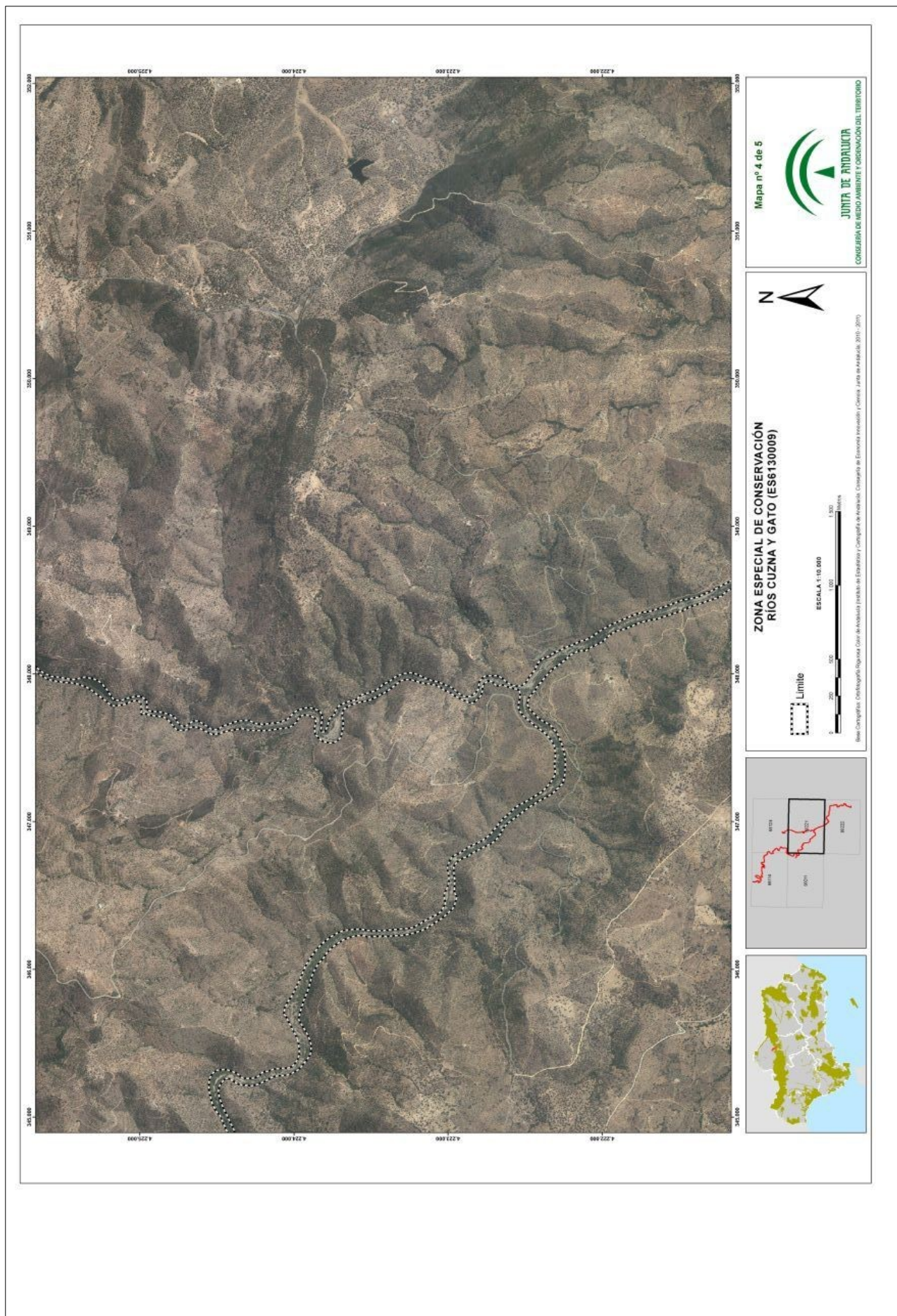

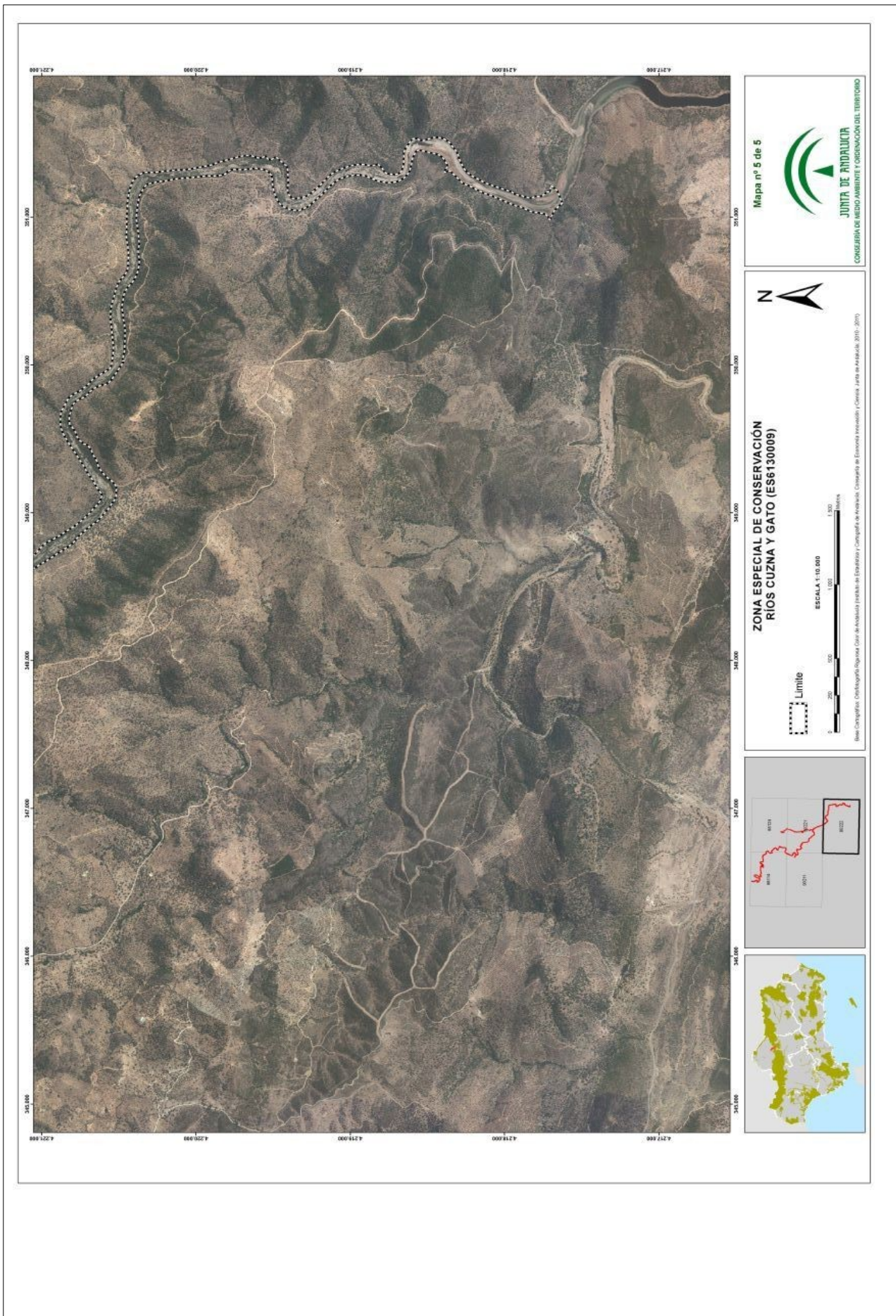

ANEXO VIII
REPRESENTACIÓN GRÁFICA DE LOS LÍMITES DE LA ZONA ESPECIAL
DE CONSERVACIÓN RÍO GUADALBARBO (ES6130016)

**ZONA ESPECIAL DE CONSERVACIÓN
RÍO GUADALBARBO (ES6130016)**

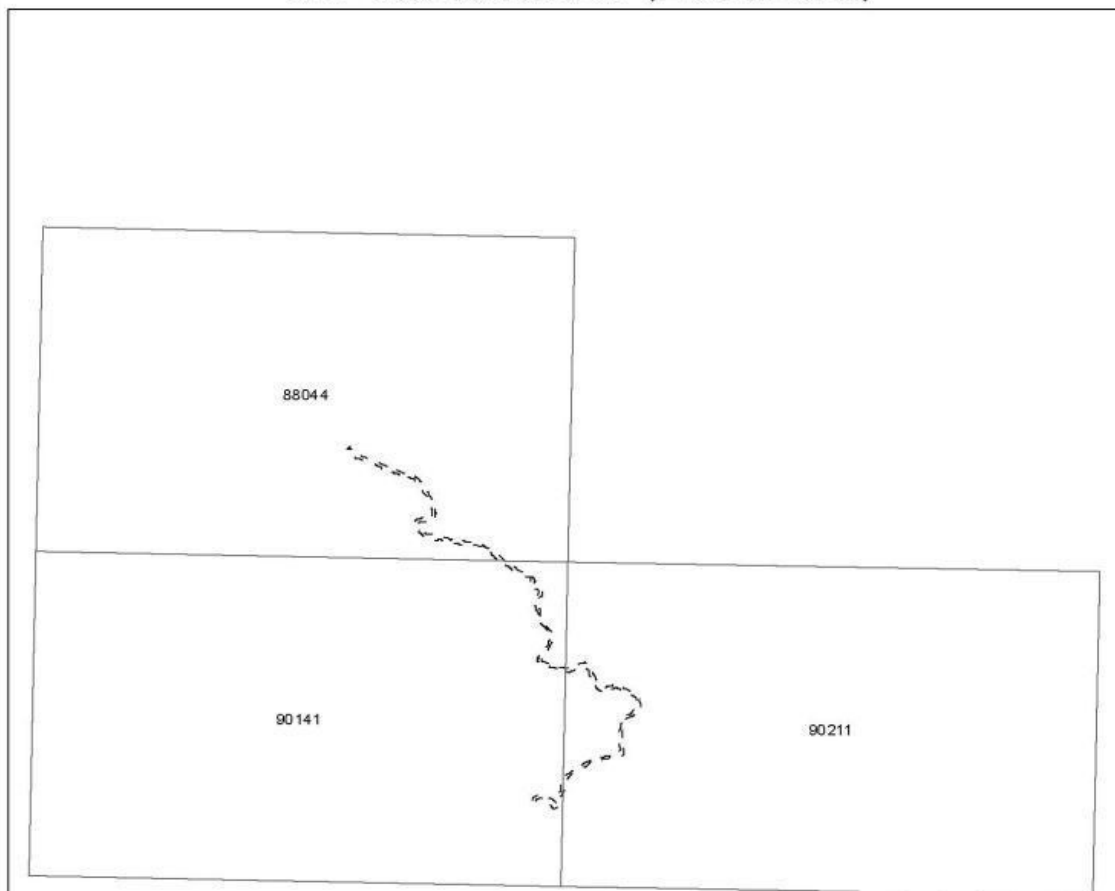

Córdoba

Distribución de hojas M.T.A. 1:10.000

LEYENDA

 Límite Zona Especial de Conservación

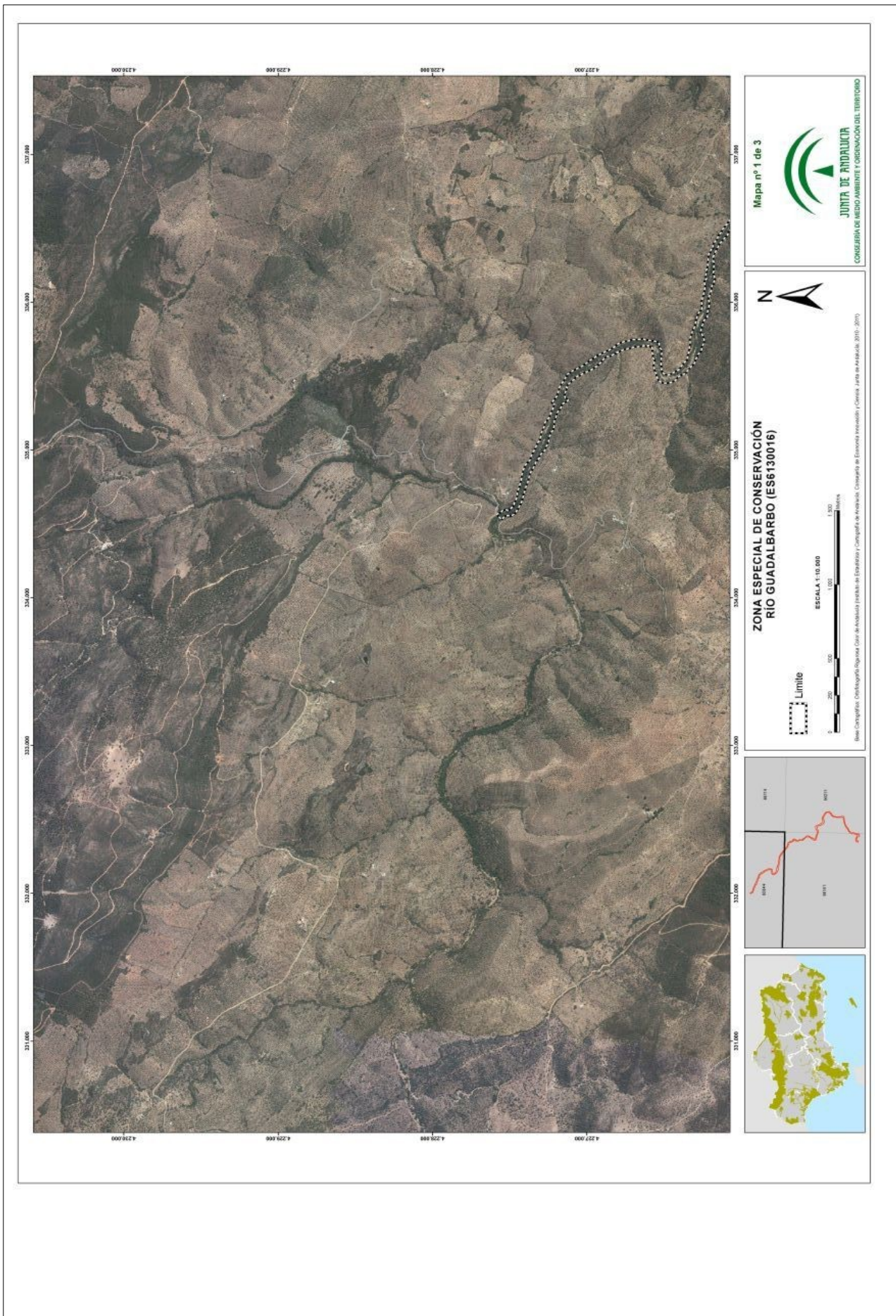

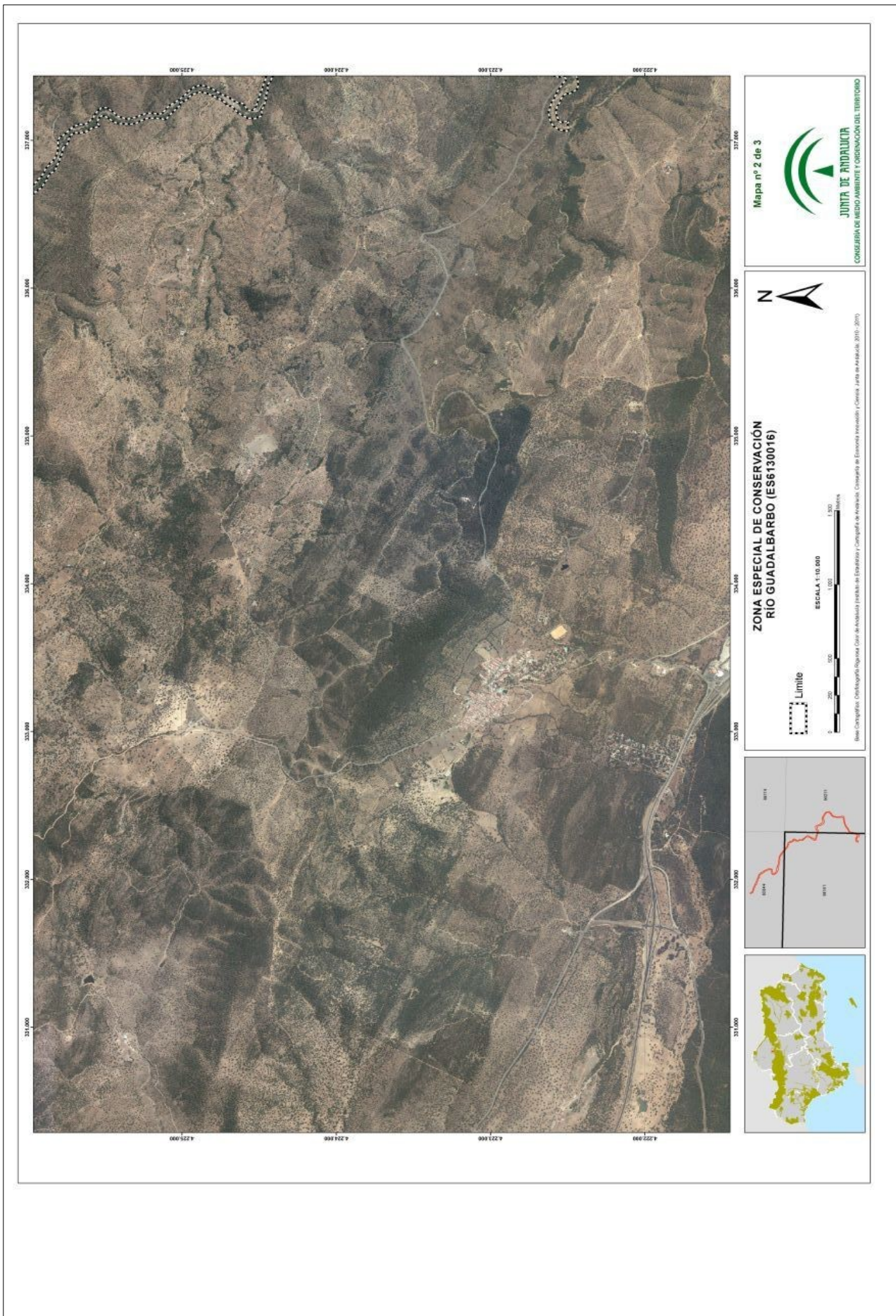

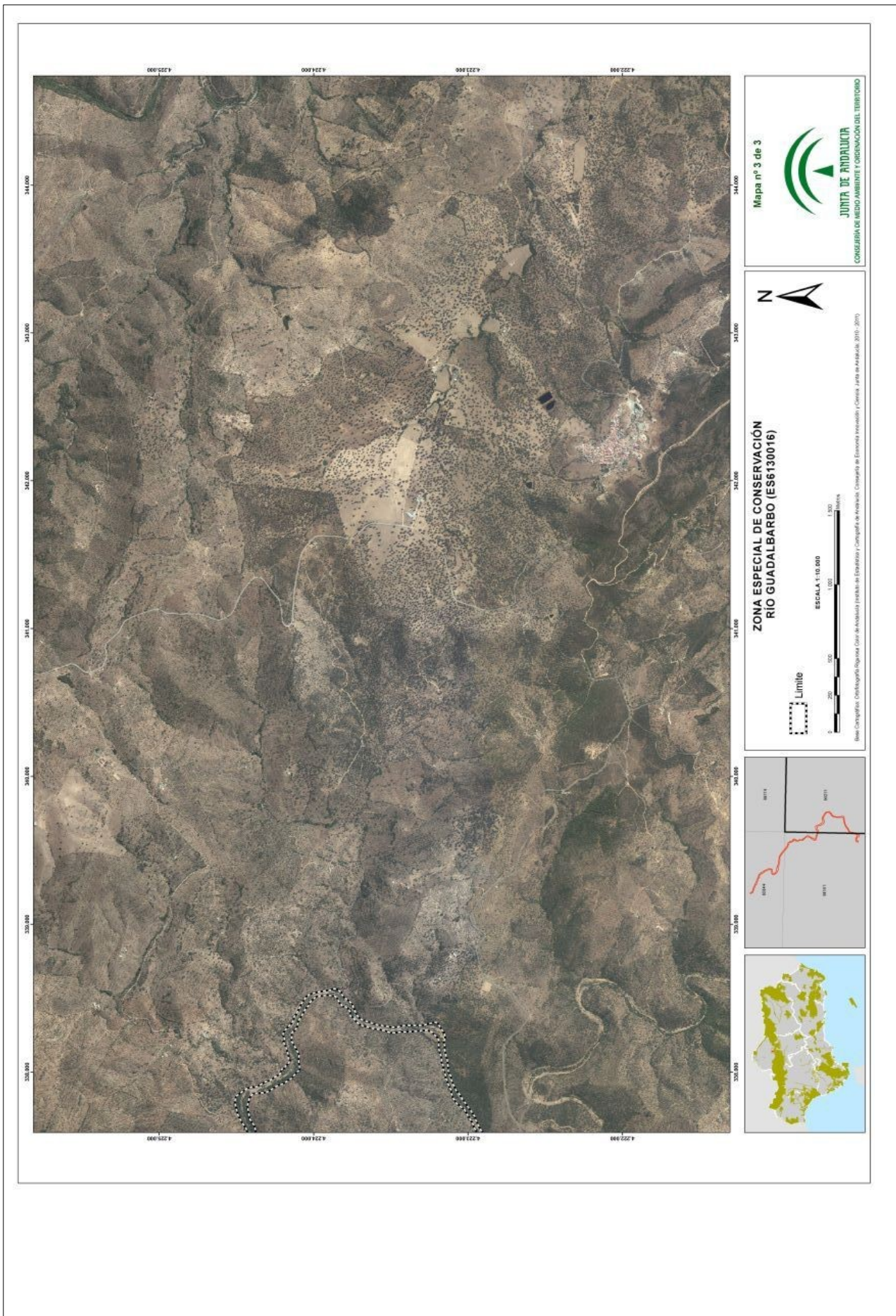

ANEXO IX
REPRESENTACIÓN GRÁFICA DE LOS LÍMITES DE LA ZONA ESPECIAL
DE CONSERVACIÓN RIVERA DE CALA (ES6180010)

**ZONA ESPECIAL DE CONSERVACIÓN
RIVERA DE CALA (ES6180010)**

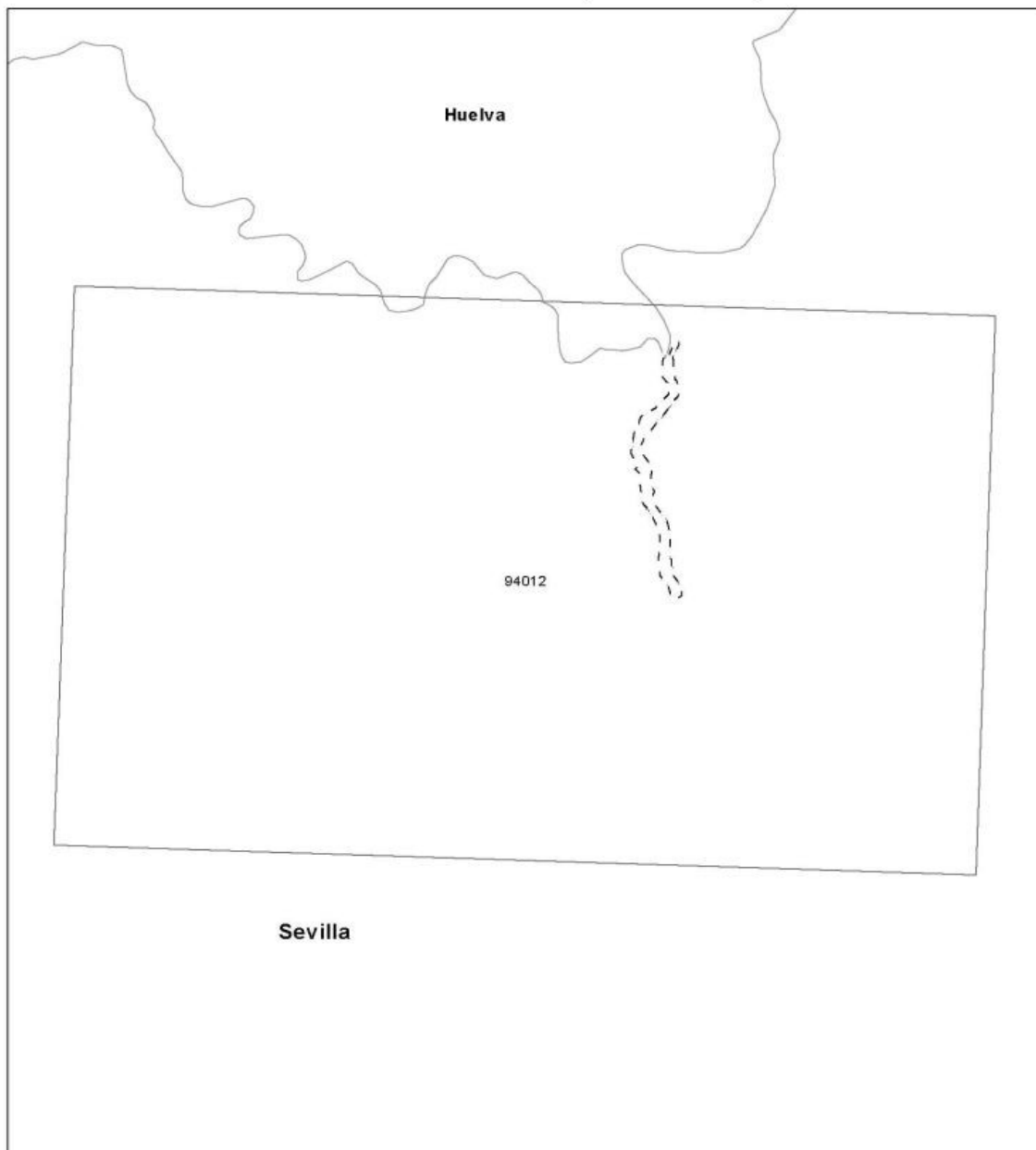

Distribución de hojas M.T.A. 1:10.000

LEYENDA

--- Límite Zona Especial de Conservación



ANEXO X

**REPRESENTACIÓN GRÁFICA DE LOS LÍMITES DE LA ZONA ESPECIAL
DE CONSERVACIÓN VENTA DE LAS NAVAS (ES6180016)**

**ZONA ESPECIAL DE CONSERVACIÓN
VENTA DE LAS NAVAS (ES6180016)**

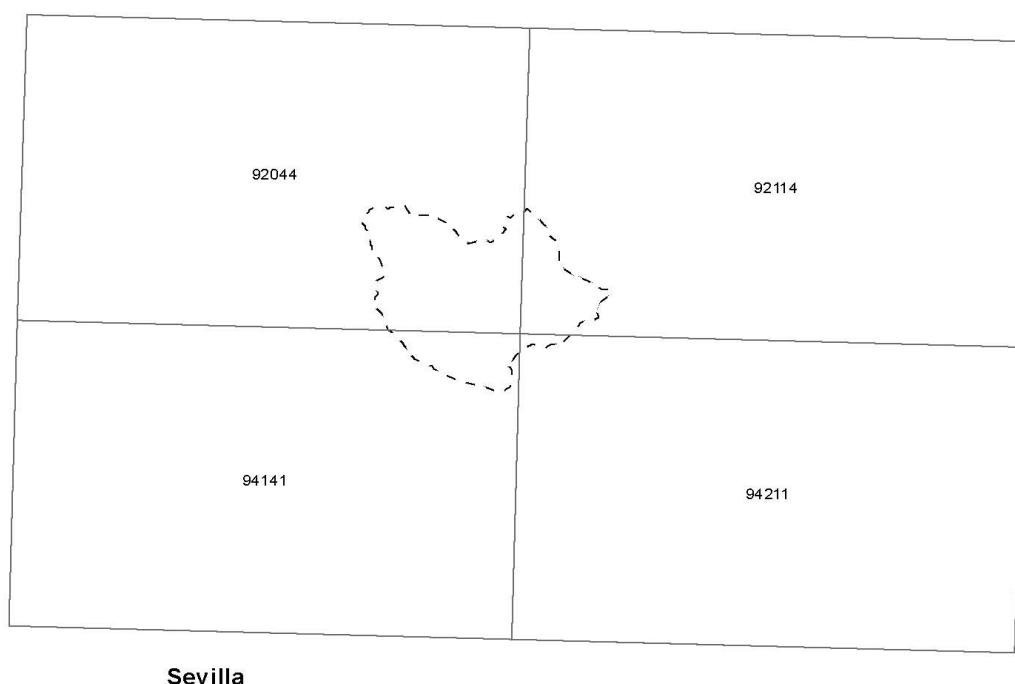

Distribución de hojas M.T.A. 1:10.000

LEYENDA

 Límite Zona Especial de Conservación

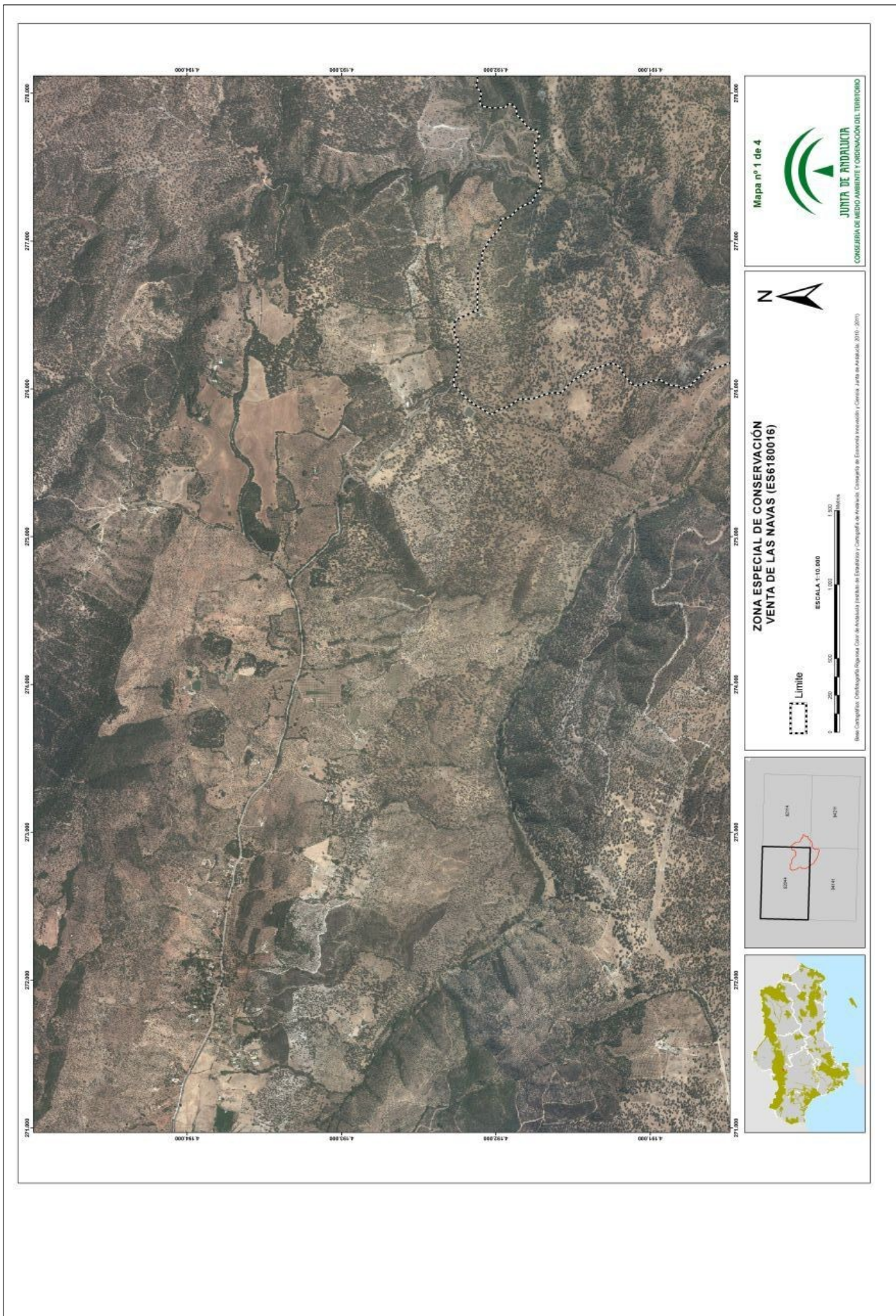

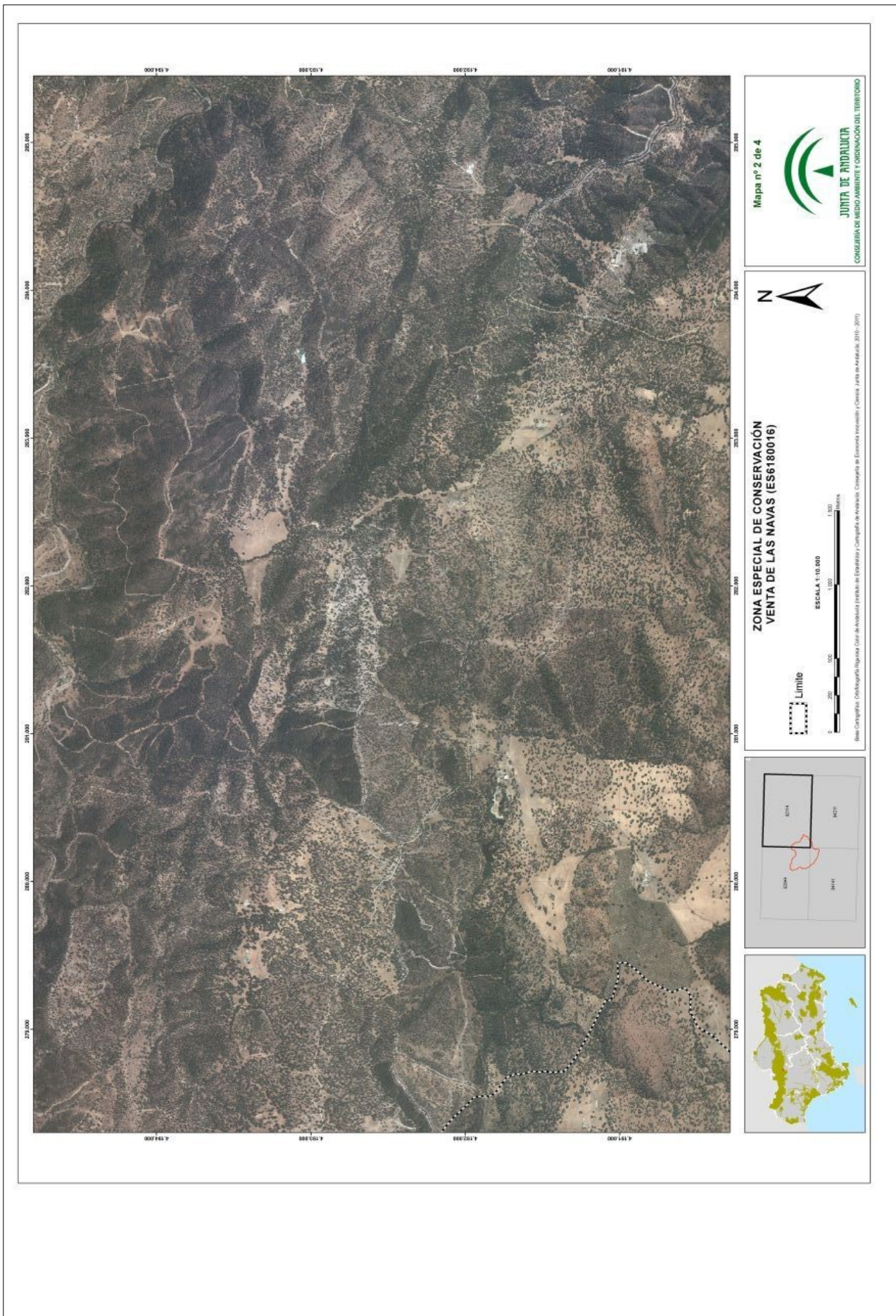

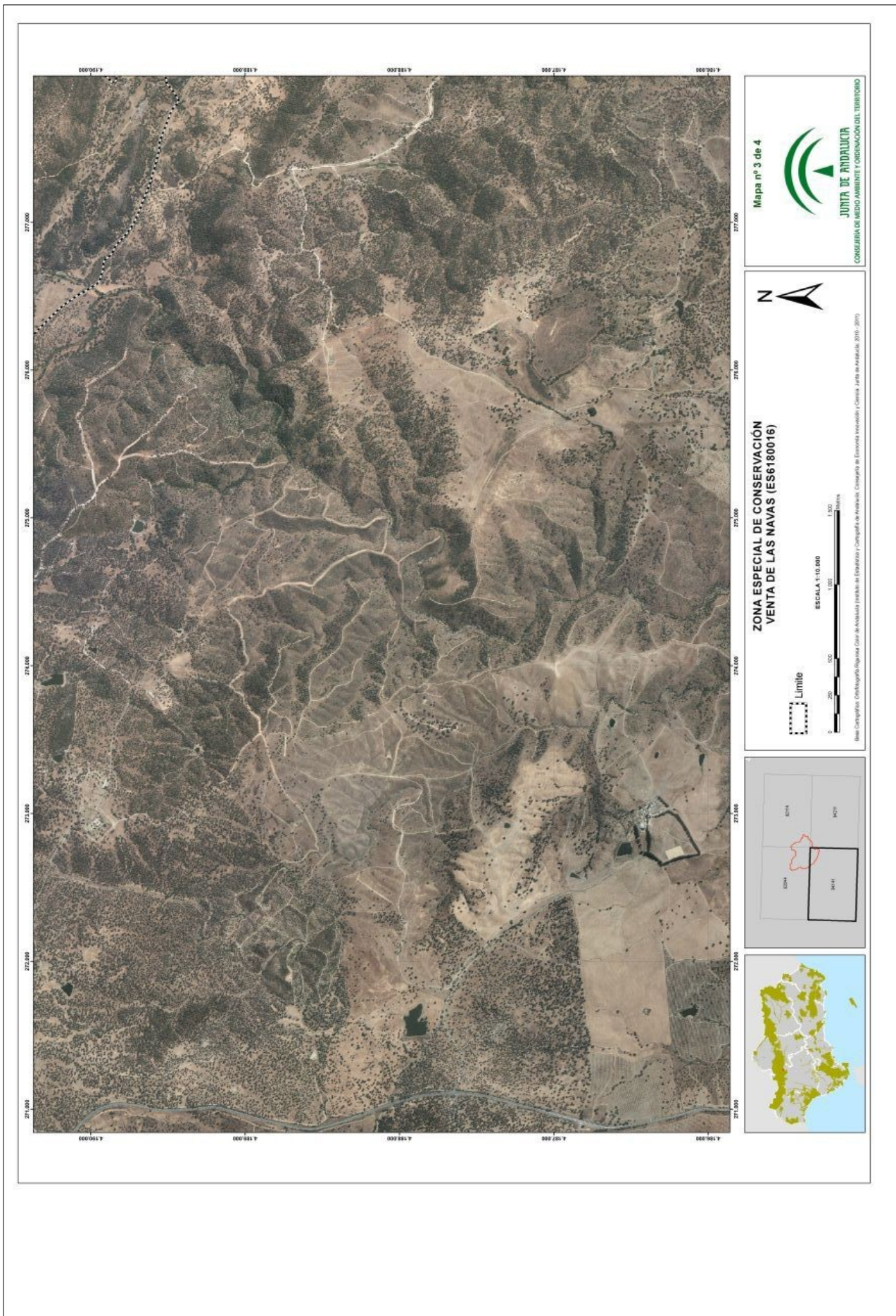



ANEXO XI
REPRESENTACIÓN GRÁFICA DE LOS LÍMITES DE LA ZONA ESPECIAL
DE CONSERVACIÓN RÍO GUADALQUIVIR-TRAMO MEDIO (ES6130015)

ZONA ESPECIAL DE CONSERVACIÓN RÍO GUADALQUIVIR - TRAMO MEDIO (ES6130015)

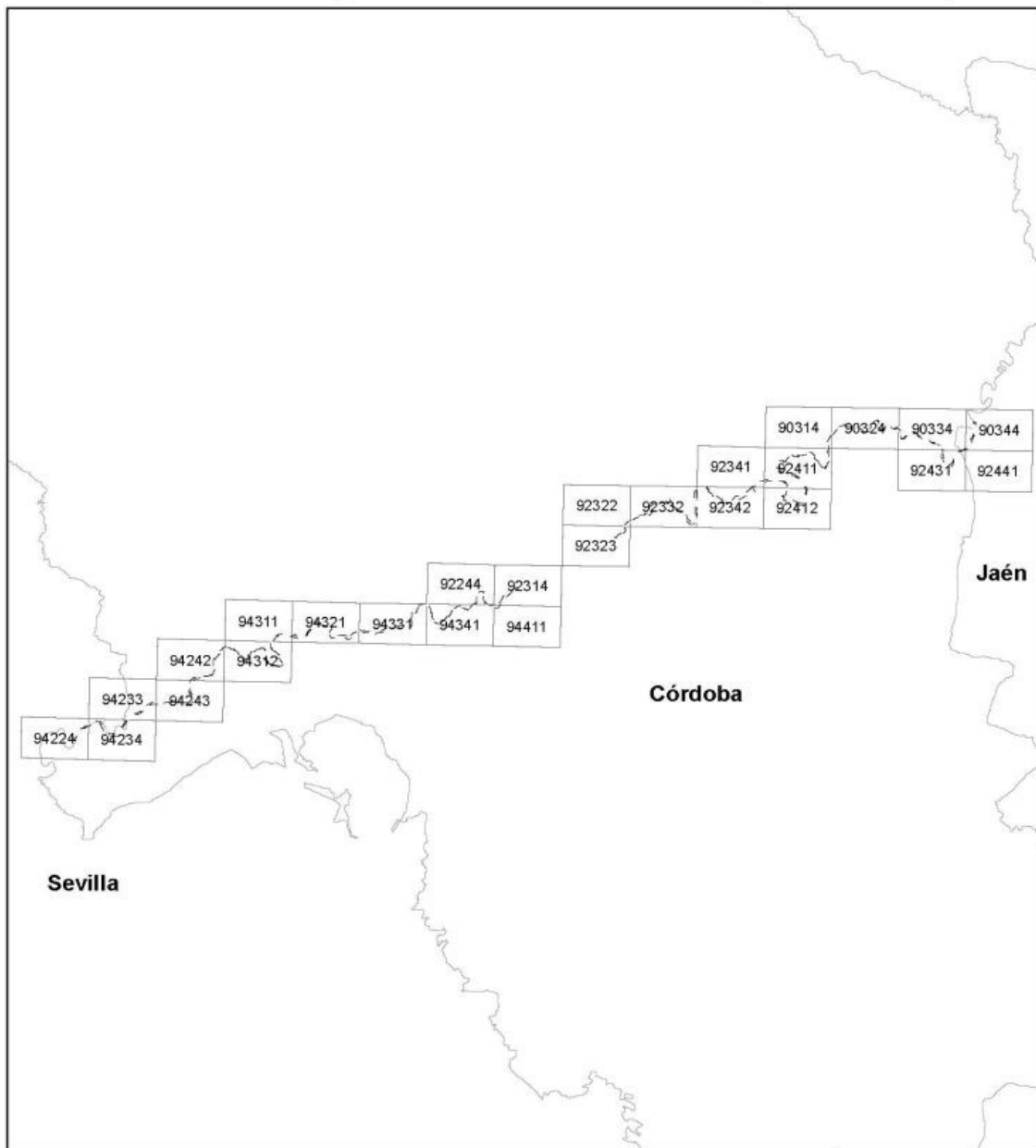

Distribución de hojas M.T.A. 1:10.000

LEYENDA

--- Límite Zona Especial de Conservación



Mapa nº 1 de 26

JUNTA DE ANDALUCÍA
CONSEJERÍA DE MEDIO AMBIENTE Y ORDENACIÓN DEL TERRITORIO

ZONA ESPECIAL DE CONSERVACIÓN
RÍO GUADALQUIVIR TRAMO MEDIO (ES6130015)

ESCALA 1:10.000

Limite

Base: Cartografía: Cartografía Regional de Andalucía y Cartografía de Andalucía. Conservación del Espacio Natural - Canales. Junta de Andalucía, 2010; 2015.

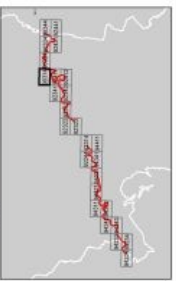

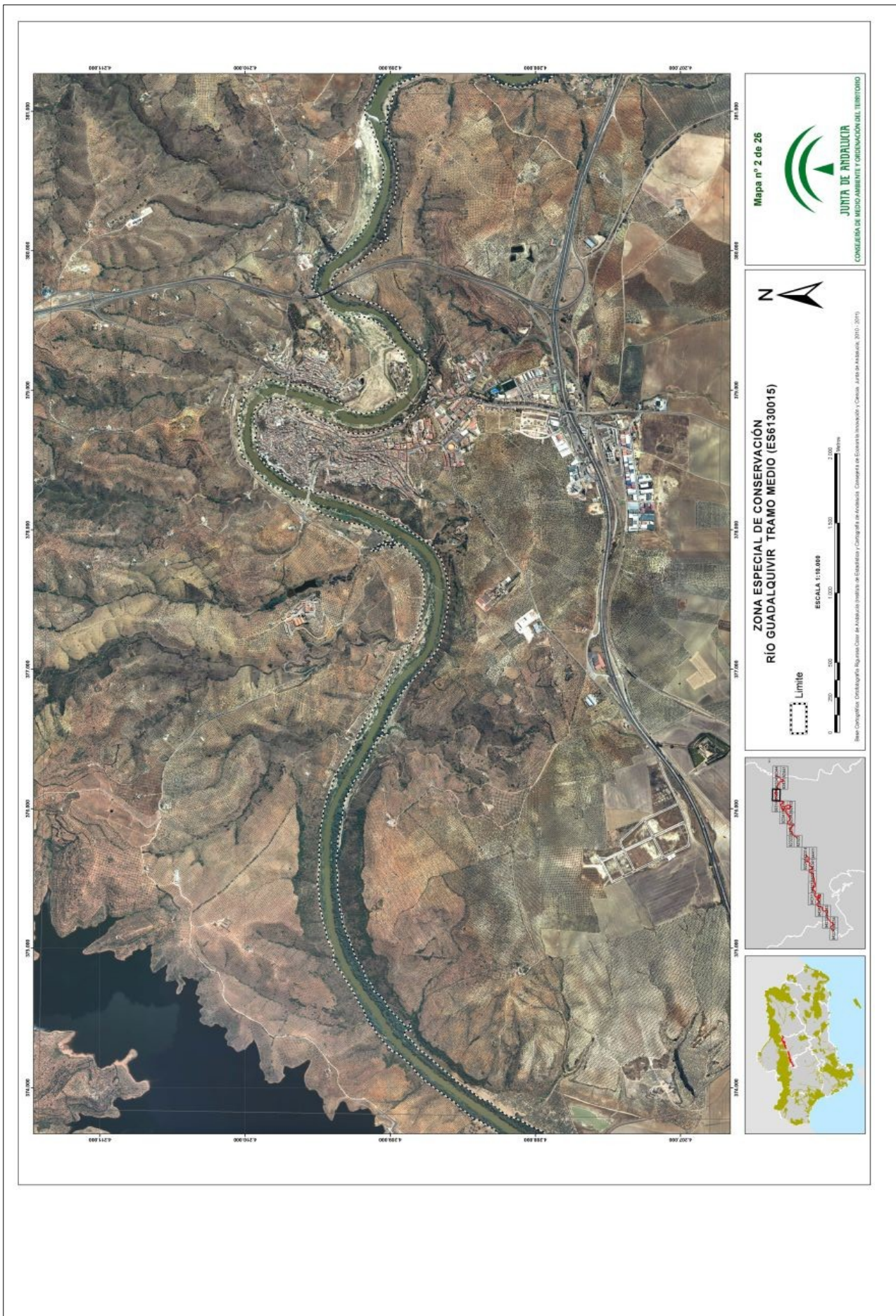

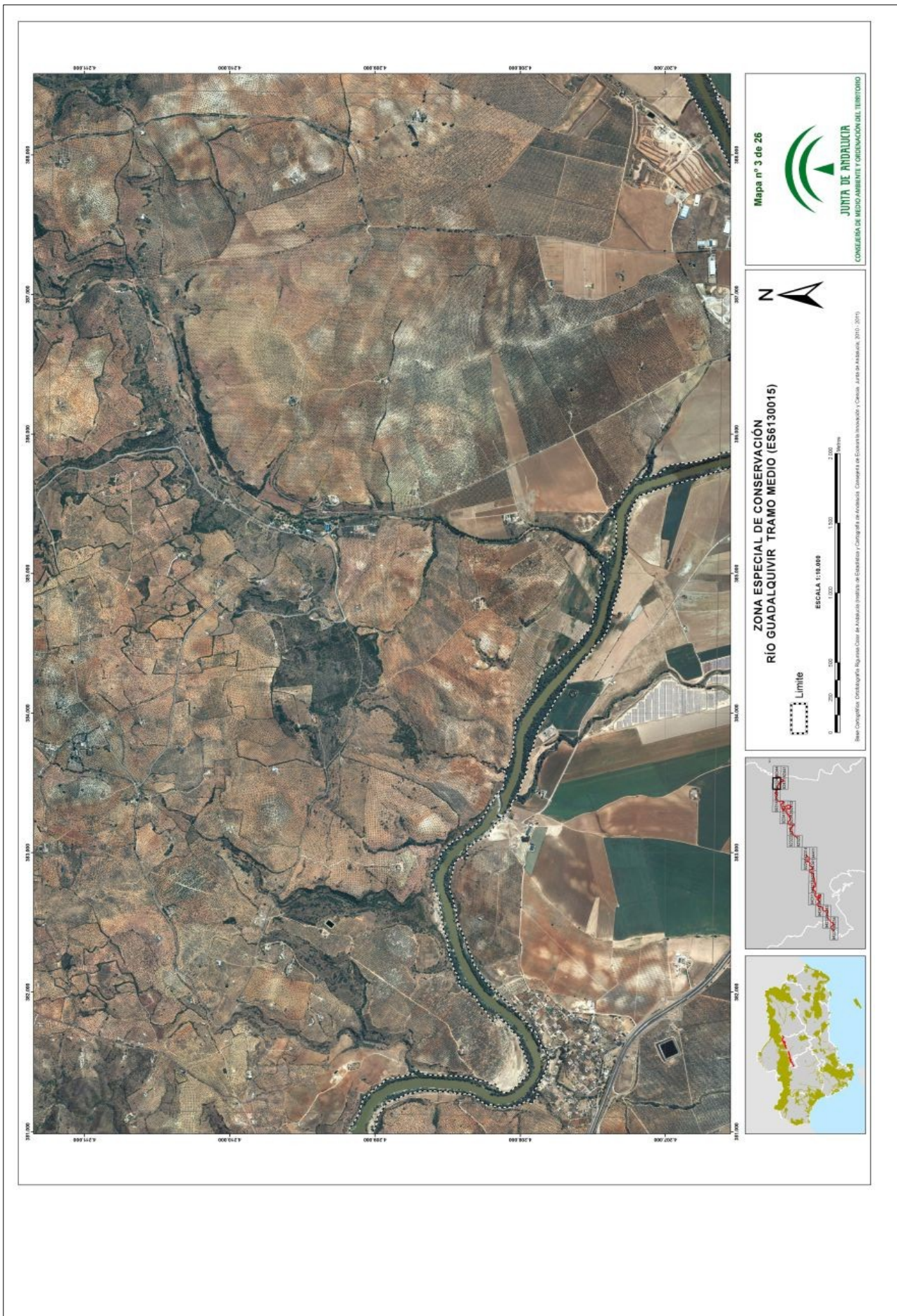

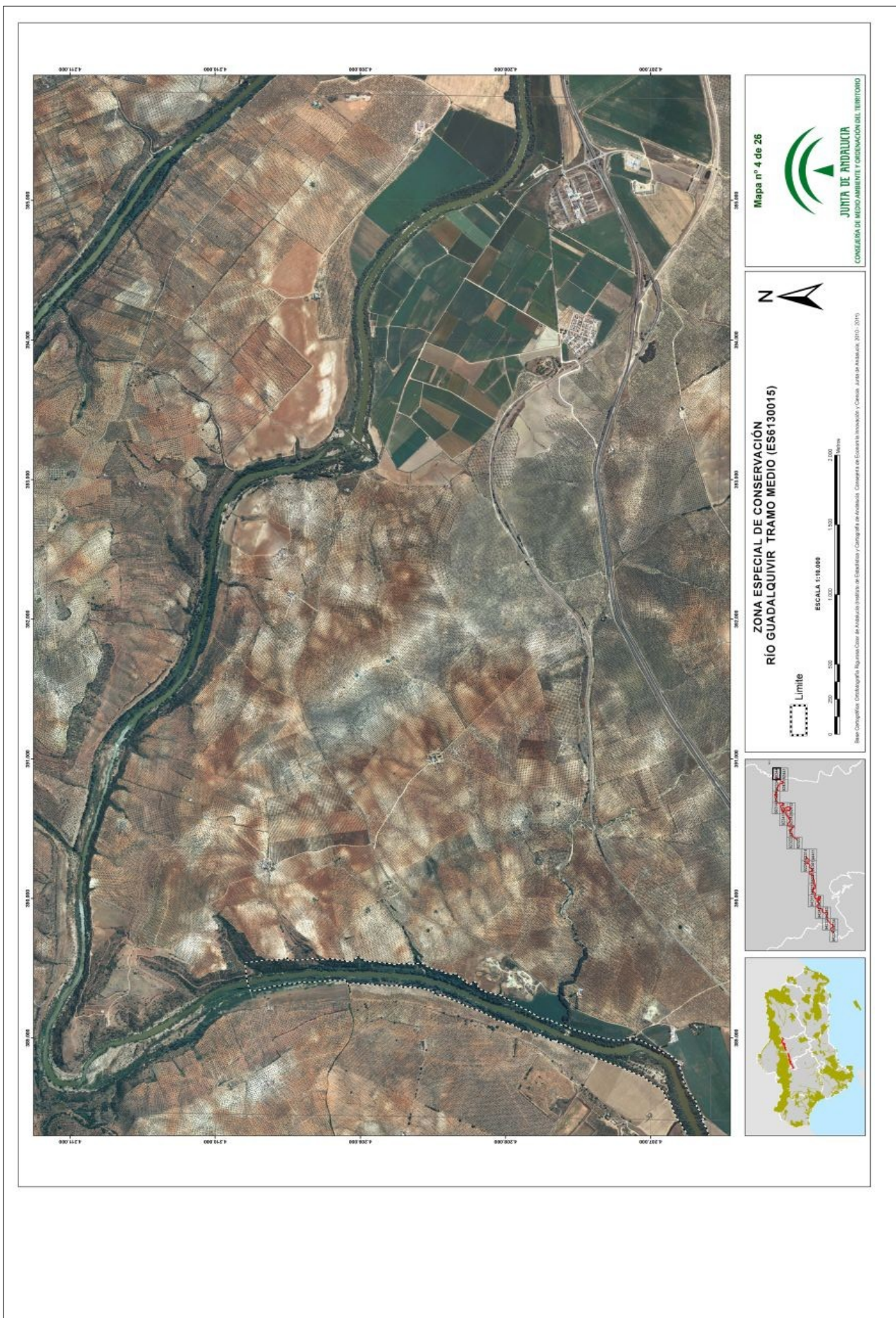

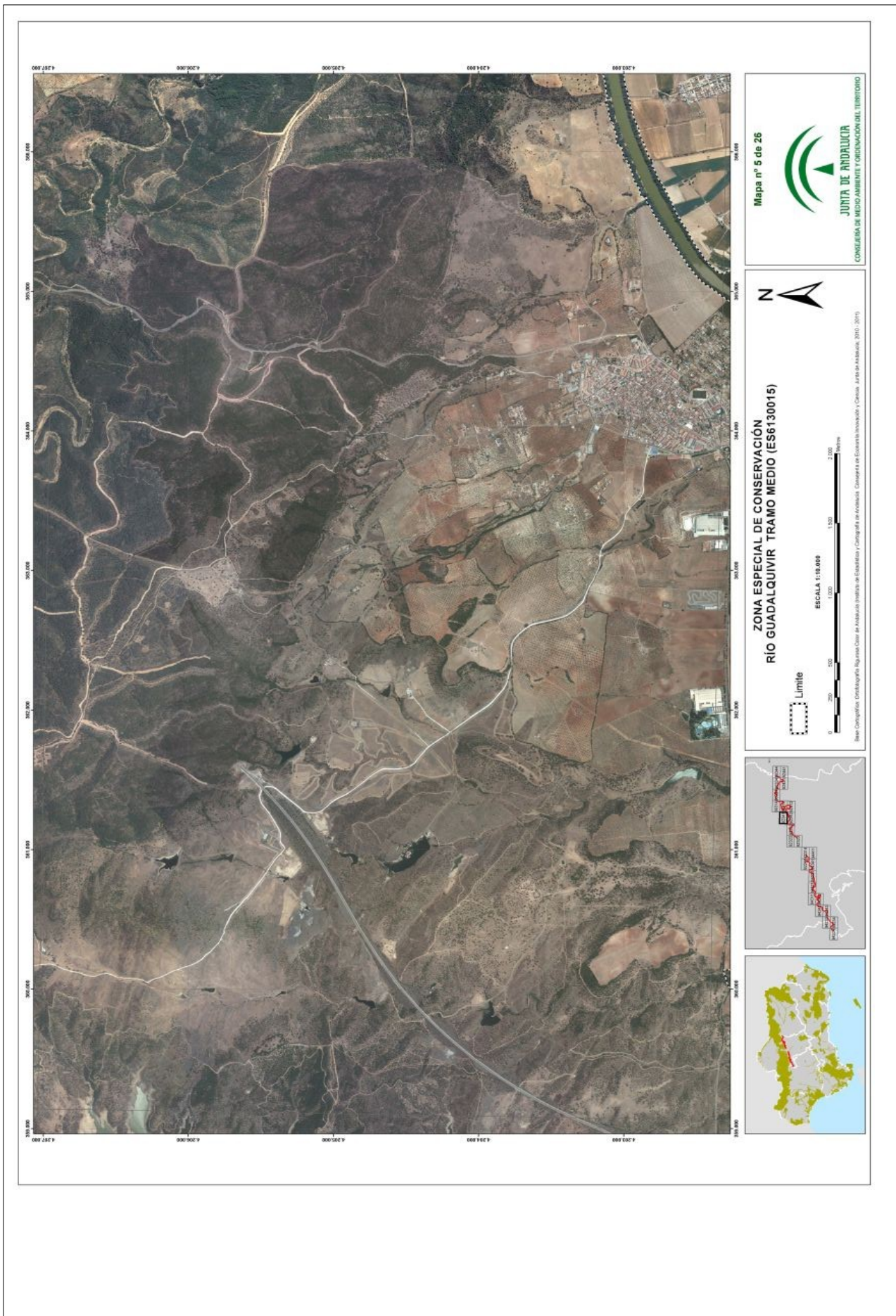



Mapa nº 6 de 26

JUNTA DE ANDALUCÍA
CONSEJERÍA DE MEDIO AMBIENTE Y ORDENACIÓN DEL TERRITORIO

ZONA ESPECIAL DE CONSERVACIÓN
RÍO GUADALQUIVIR TRAMO MEDIO (ES6130015)

ESCALA 1:10.000

0 200 400 600 800 1.000 1.200 1.400 1.600 1.800 2.000 metros

Base Cartográfica: Cartografía Regional de Andalucía. Conservación del Escenario Urbano - Casos. Junta de Andalucía, 2011 - 2015.

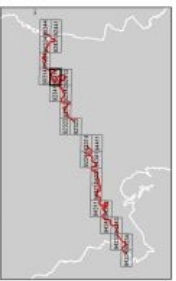

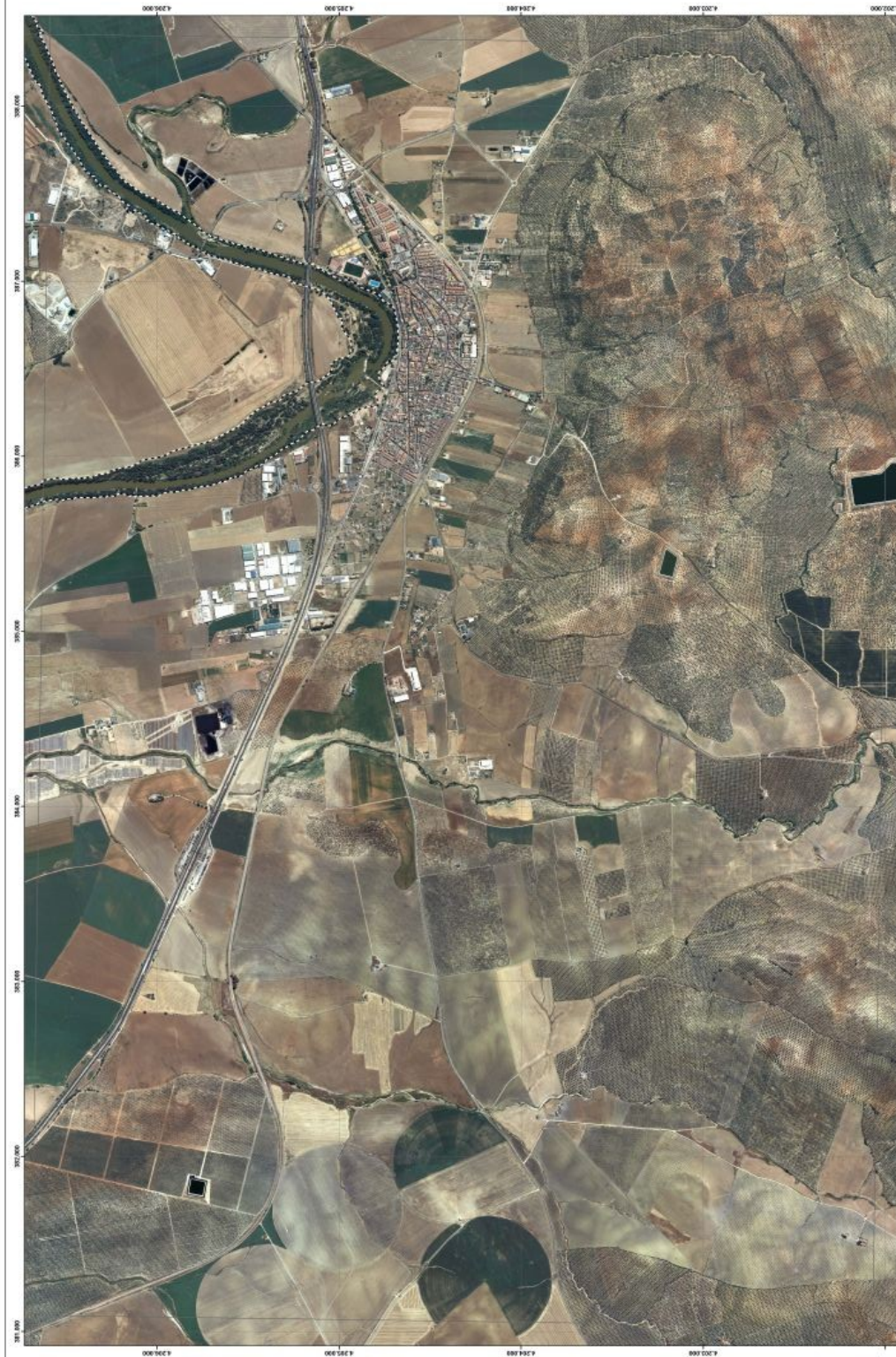

Mapa nº 7 de 26

JUNTA DE ANDALUCÍA
CONSEJERÍA DE MEDIO AMBIENTE Y ORDENACIÓN DEL TERRITORIO

ZONA ESPECIAL DE CONSERVACIÓN
RÍO GUADALQUIVIR TRAMO MEDIO (ES6130015)

ESCALA 1:10.000

0 200 400 600 800 1.000 1.200 1.400 1.600 1.800 2.000 metros

Base Cartográfica: Ortofotografía Aérea Color de los Análisis Ambientales de Estadística y Cartografía de Andalucía. Conservación del Escenario Innovador / Casos. Junta de Andalucía, 2010 / 2015

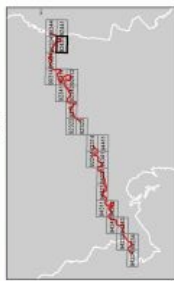

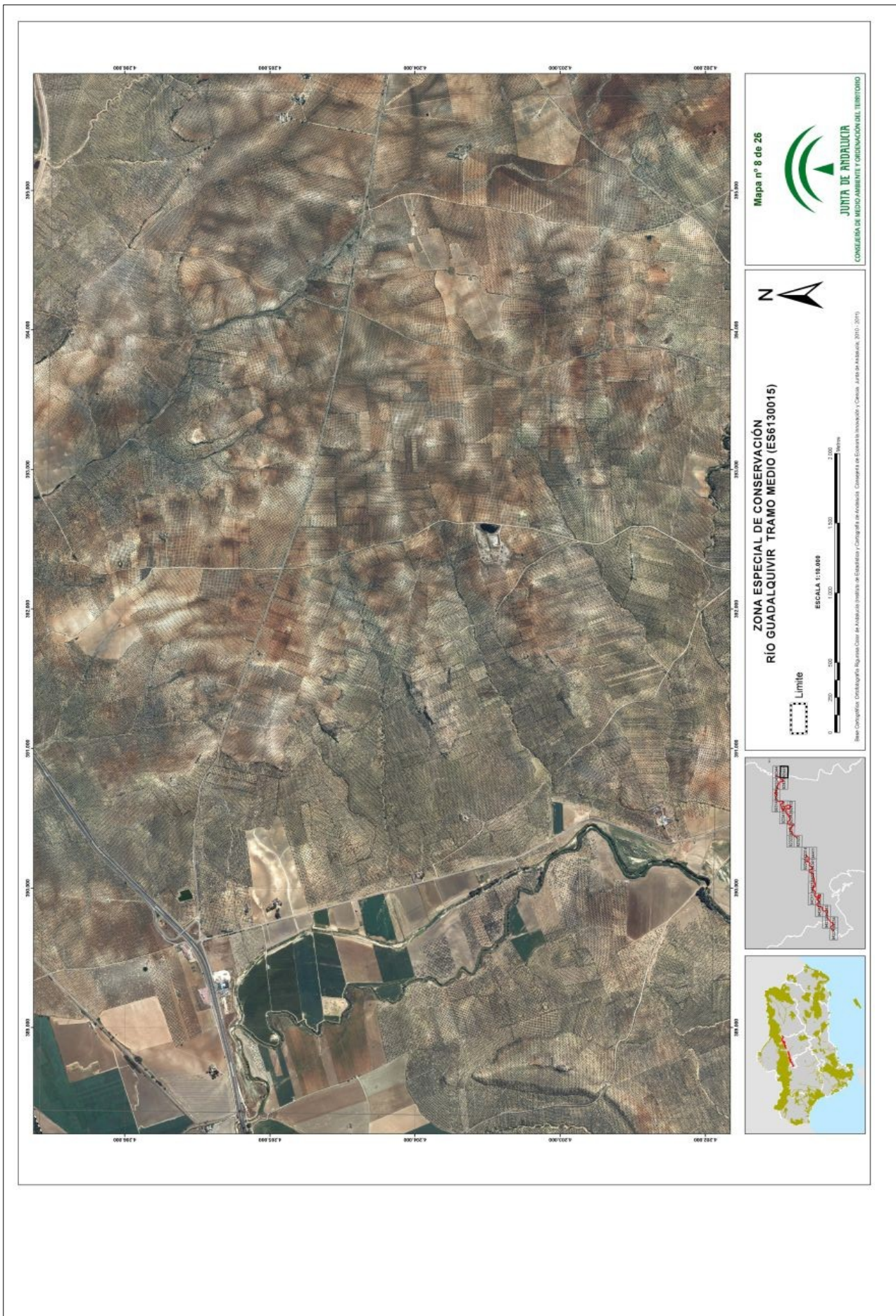

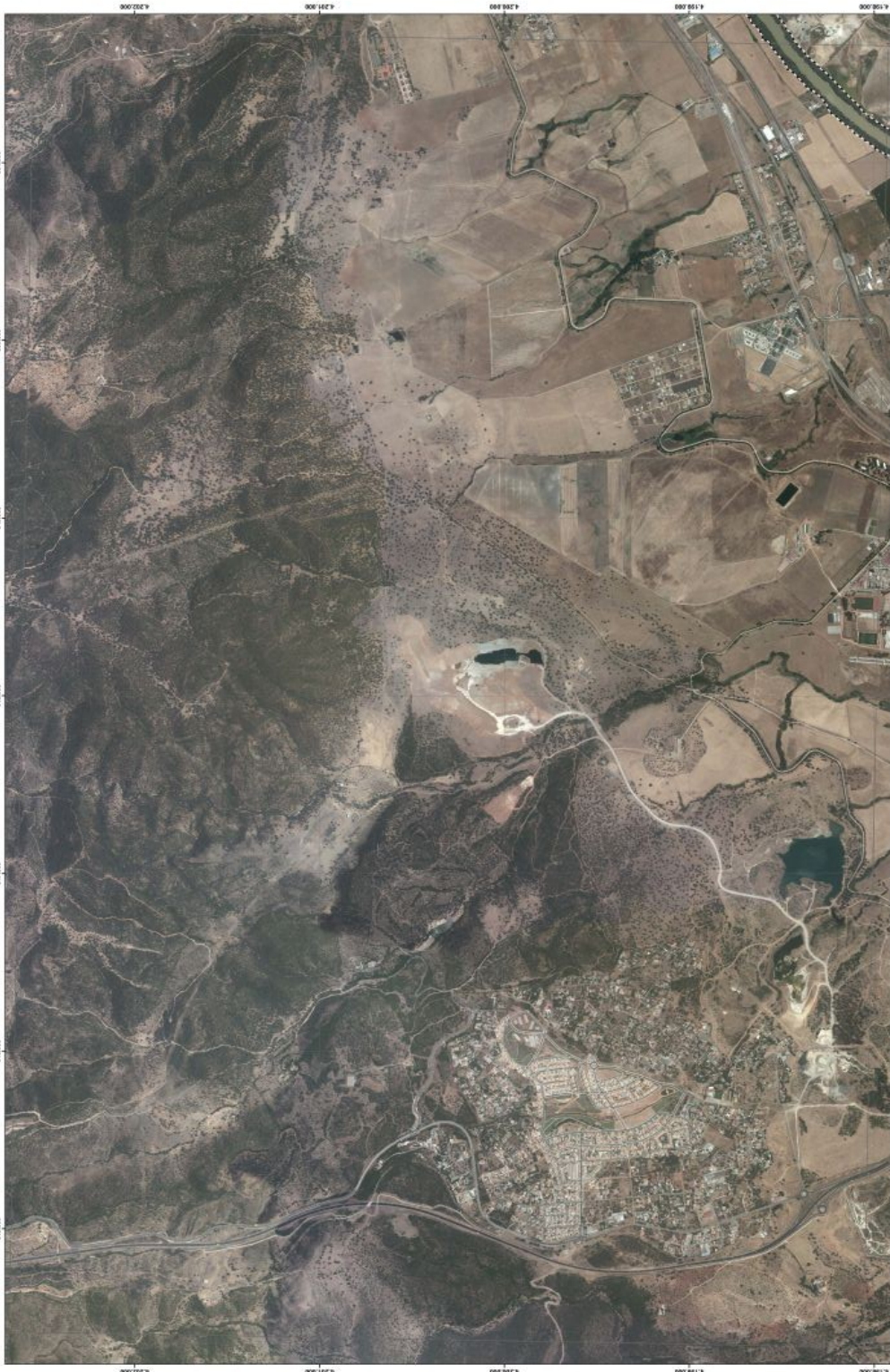

Mapa nº 9 de 26

JUNTA DE ANDALUCÍA
CONSEJERÍA DE MEDIO AMBIENTE Y ORDENACIÓN DEL TERRITORIO

**ZONA ESPECIAL DE CONSERVACIÓN
RÍO GUADALQUIVIR TRAMO MEDIO (ES6130015)**

ESCALA 1:10.000

0 200 400 600 800 1.000 1.200 1.400 1.600 1.800 2.000 metros

Base Cartográfica: Cartografía Regional de Andalucía. Cartografía de Escala Intermedia / Cartas. Junta de Andalucía, 2011, 2015.

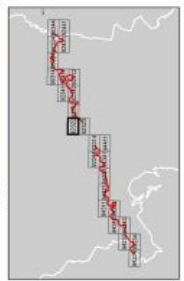

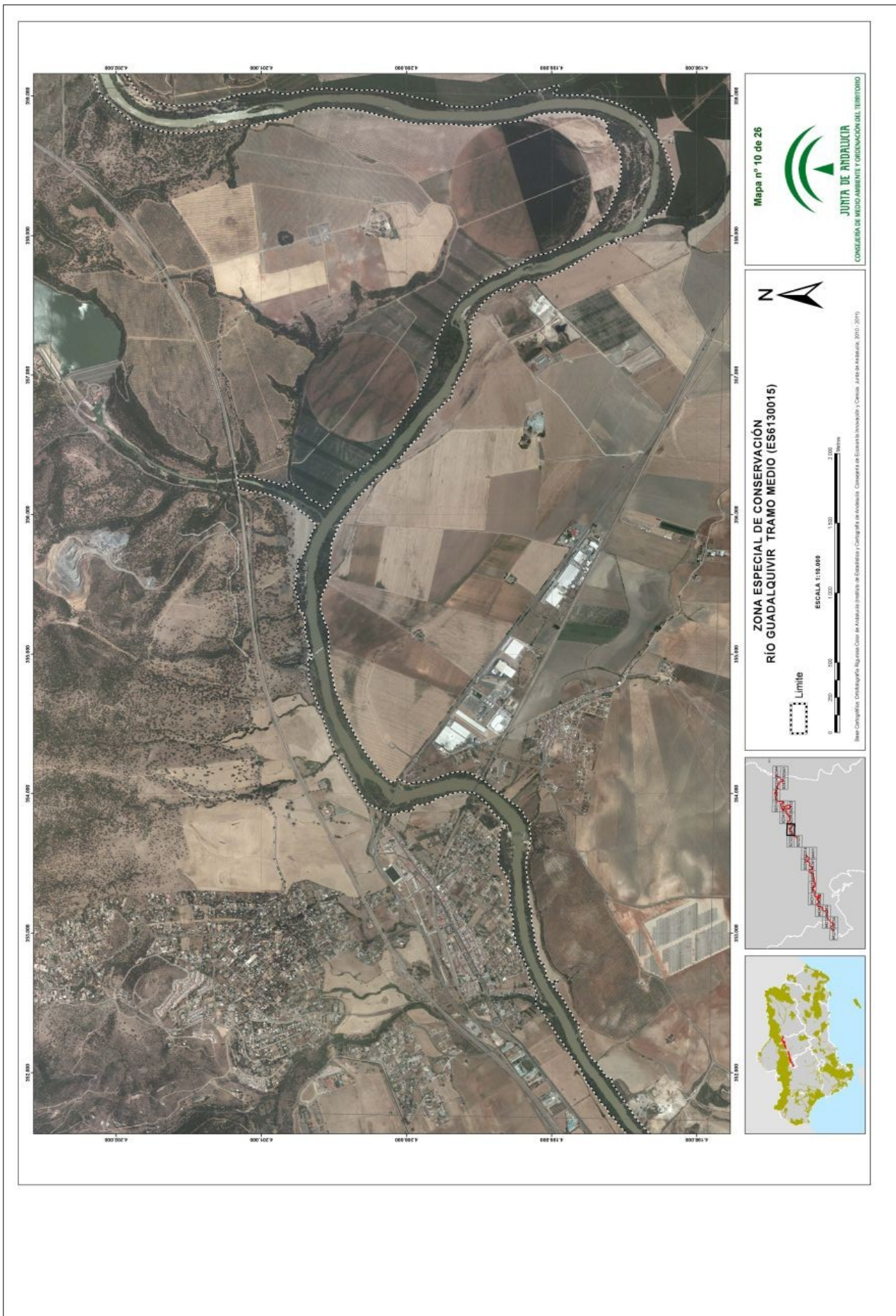

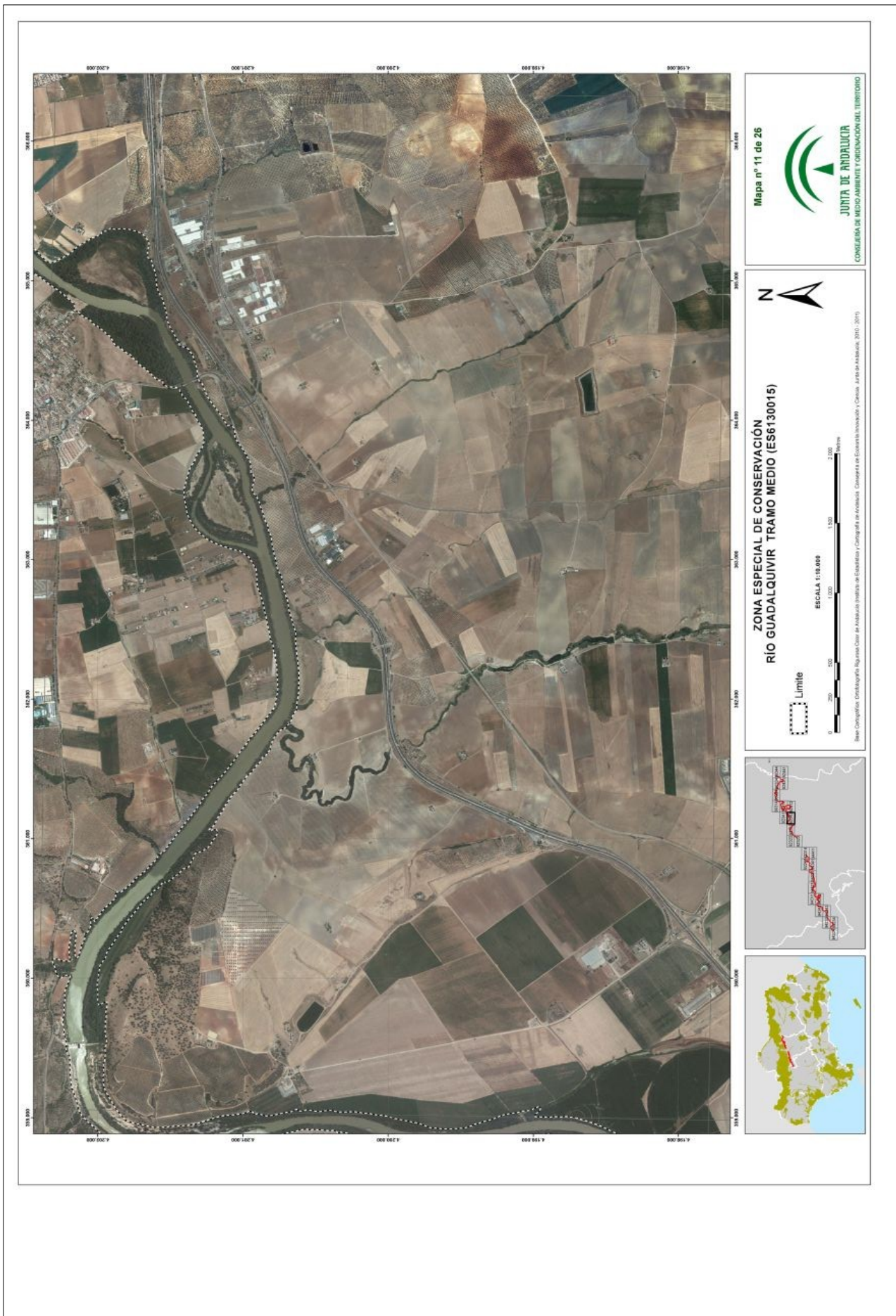



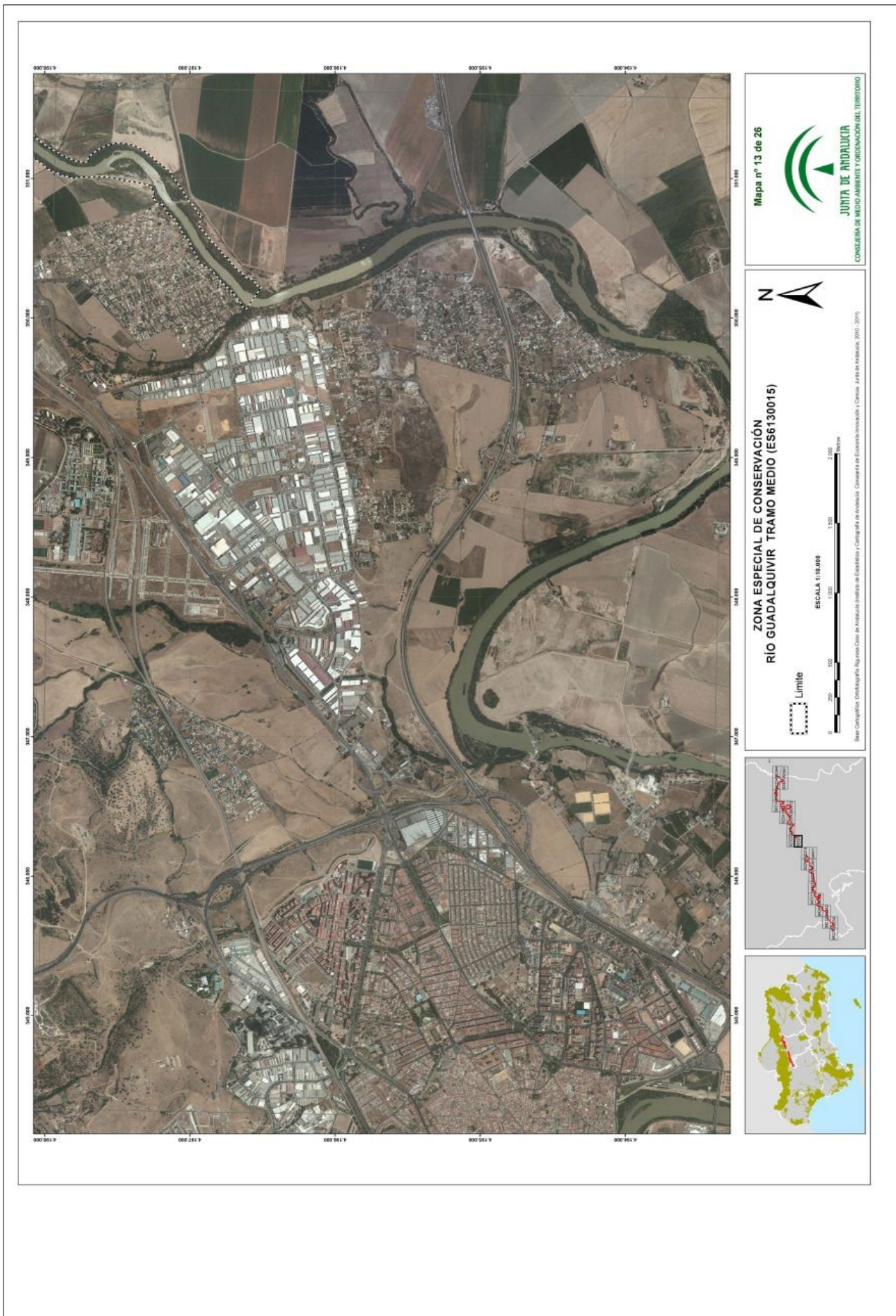

Mapa nº 13 de 26

JUNTA DE ANDALUCÍA
CONSEJERÍA DE MEDIO AMBIENTE Y ORDENACIÓN DEL TERRITORIO

**ZONA ESPECIAL DE CONSERVACIÓN
RÍO GUADALQUIVIR TRAMO MEDIO (ES6130015)**

ESCALA 1:10.000

0 200 400 600 800 1.000 1.200 1.400 1.600 1.800 2.000 Metros

Base Cartográfica: Cartografía Regional de Andalucía. Cartografía de Escala Intermedia / Cartosa. Junta de Andalucía, 2011, 2015.

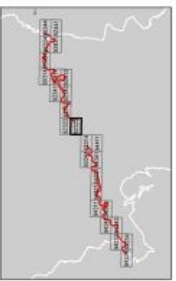

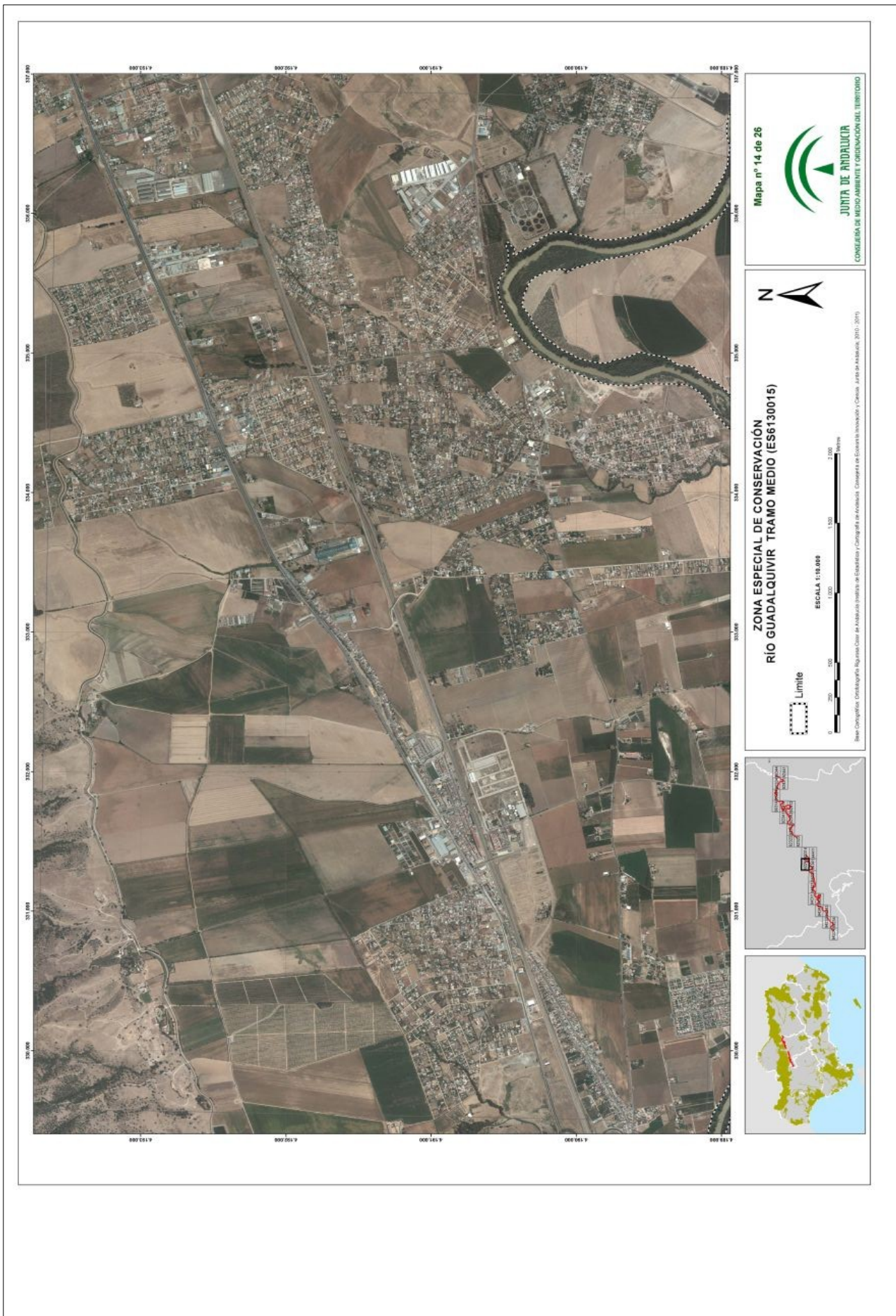





Mapa nº 16 de 26

JUNTA DE ANDALUCÍA
CONSEJERÍA DE MEDIO AMBIENTE Y ORDENACIÓN DEL TERRITORIO

ZONA ESPECIAL DE CONSERVACIÓN
RÍO GUADALQUIVIR TRAMO MEDIO (ES6130015)

ESCALA 1:10.000

Base Cartográfica: Cartografía Regional de Andalucía. Conservación del Escenario Innovador / Cartografía de Andalucía, 2011 / 2015

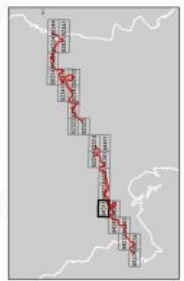









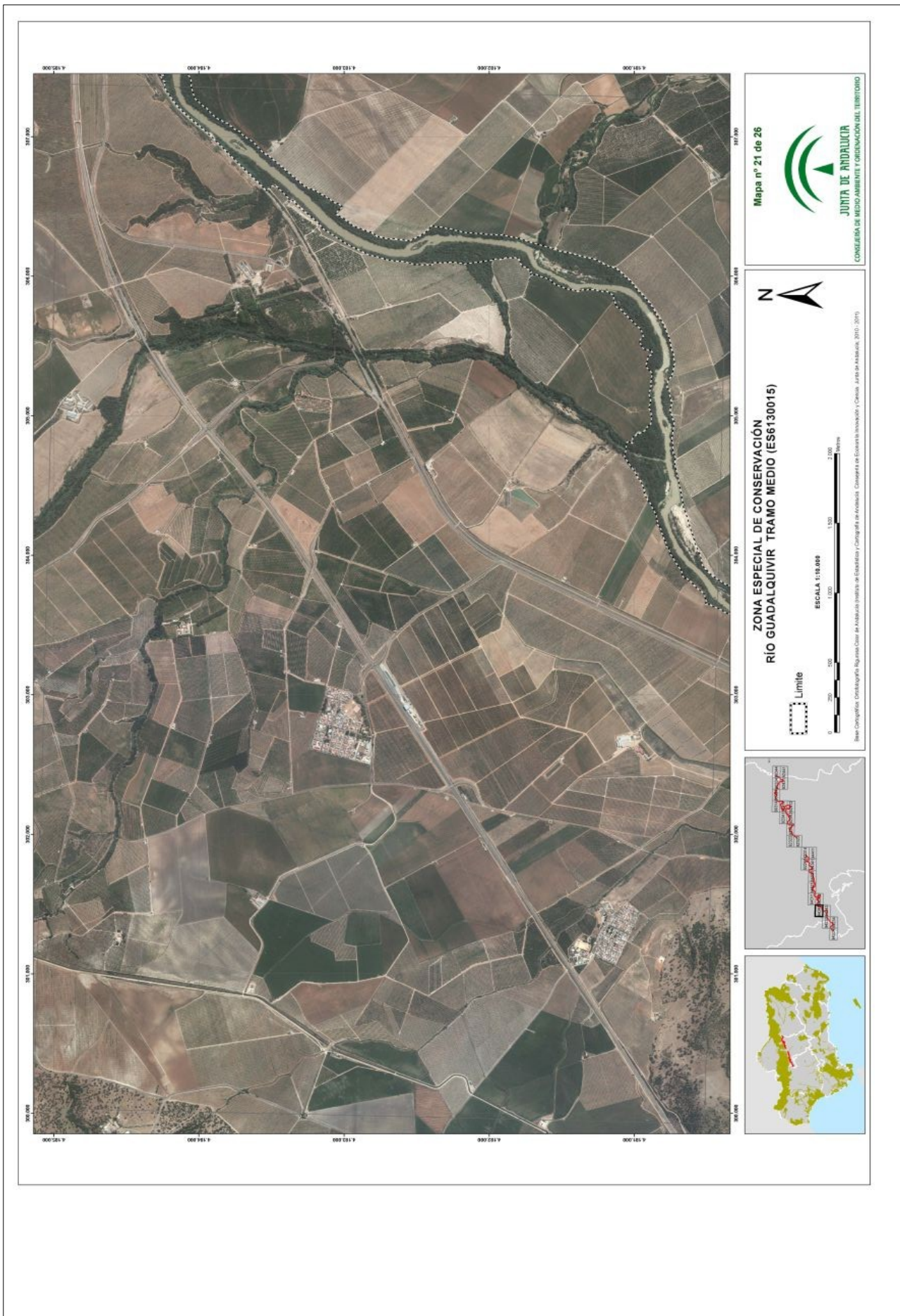

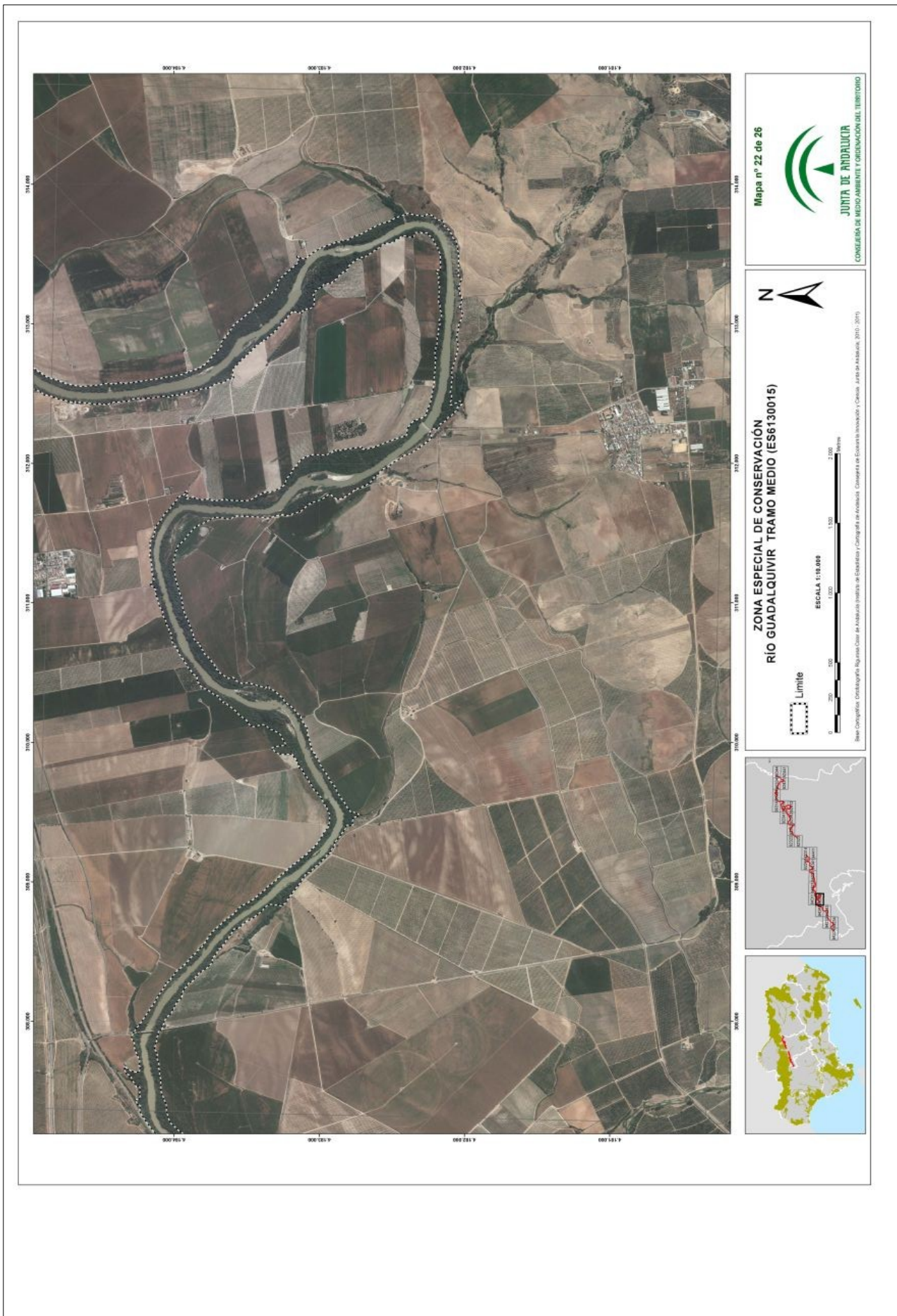





Mapa nº 23 de 26



JUNTA DE ANDALUCÍA
CONSEJERÍA DE MEDIO AMBIENTE Y ORDENACIÓN DEL TERRITORIO



ZONA ESPECIAL DE CONSERVACIÓN
RÍO GUADALQUIVIR TRAMO MEDIO (ES6130015)



ESCALA 1:10.000



Base Cartográfica: Cartografía Regional de Andalucía. Cartografía de Escala Intermedia / Cartosa. Junta de Andalucía, 2010. 2015.

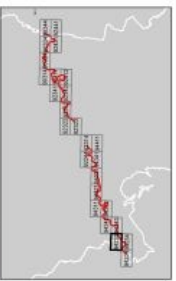

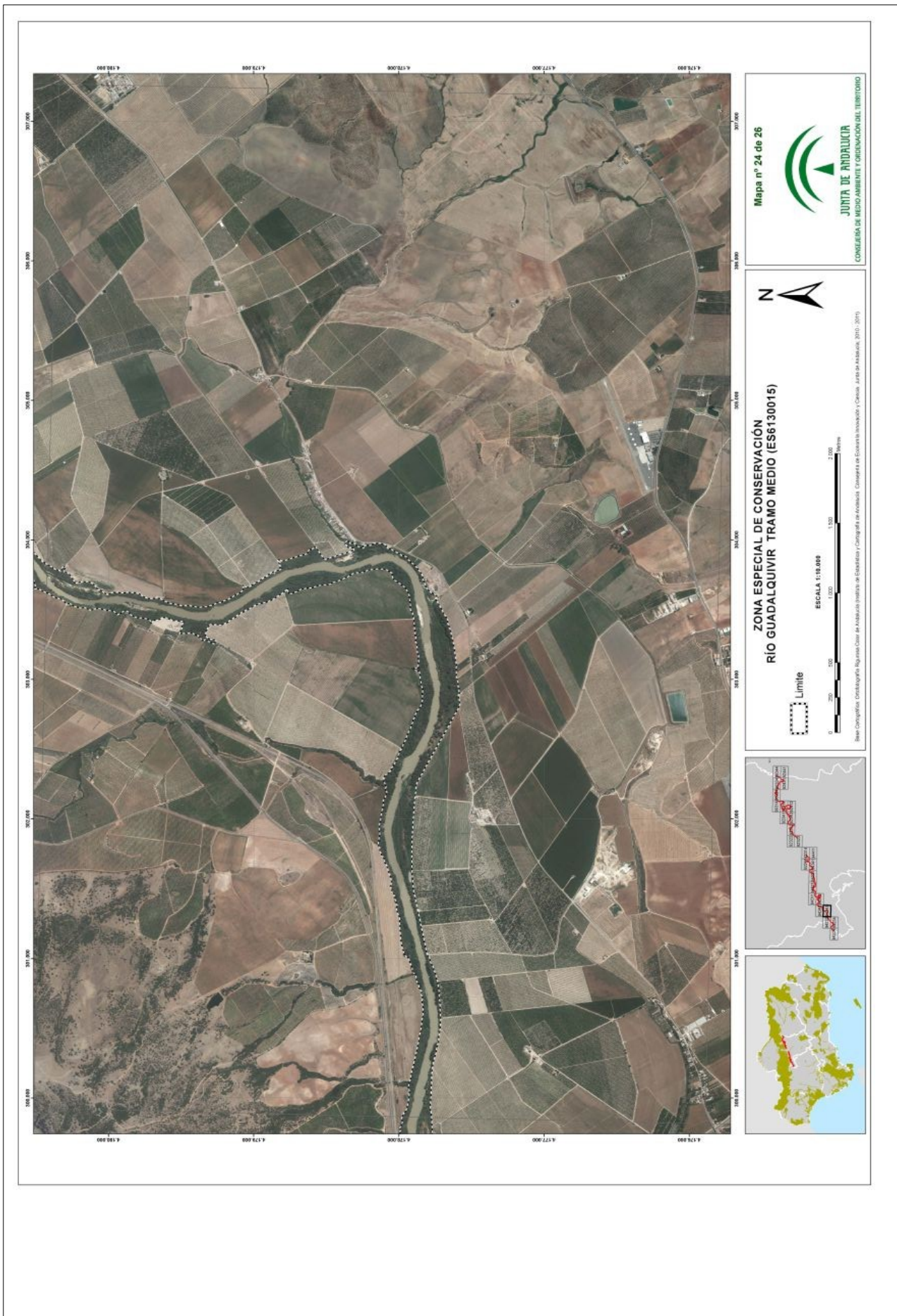

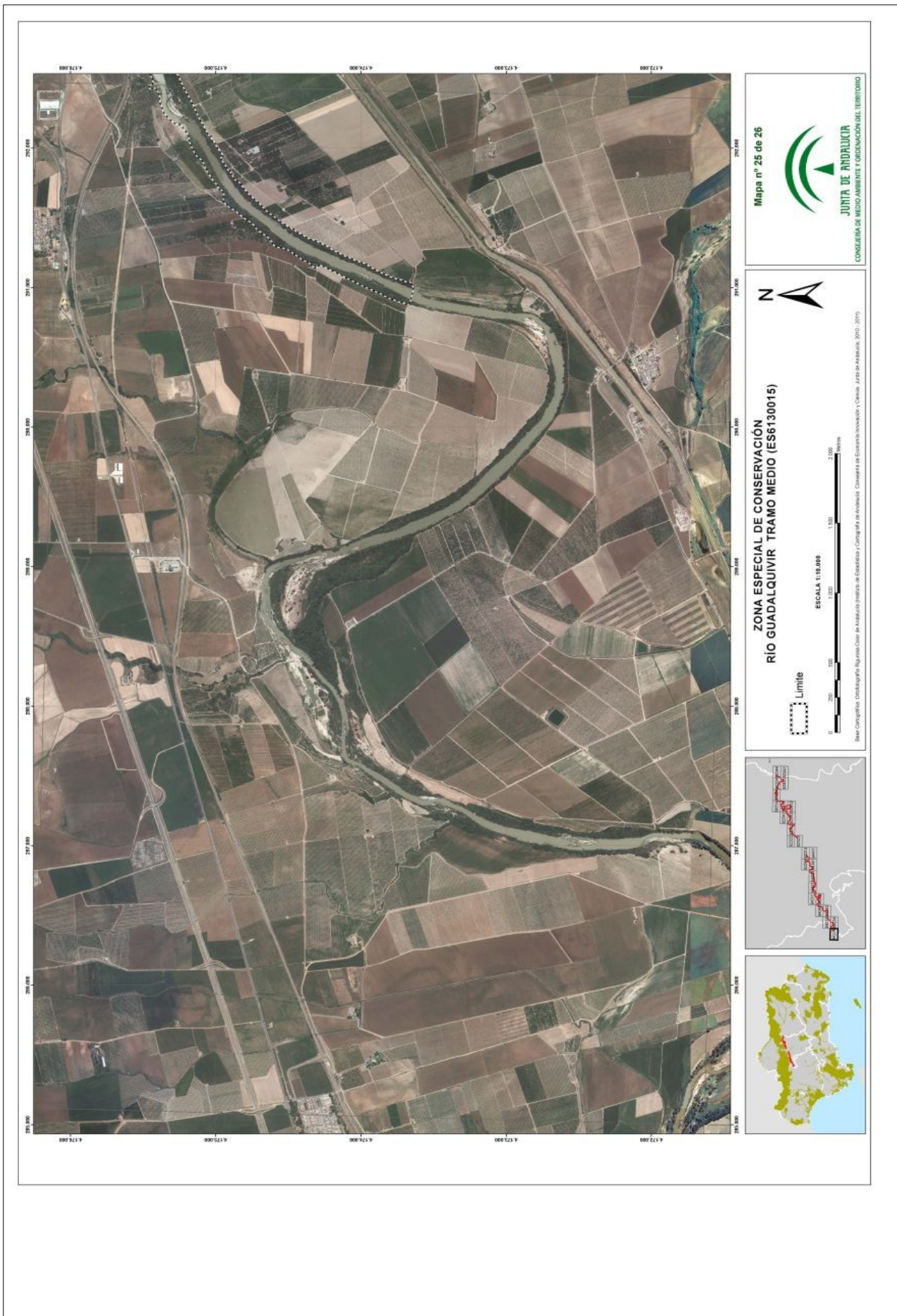

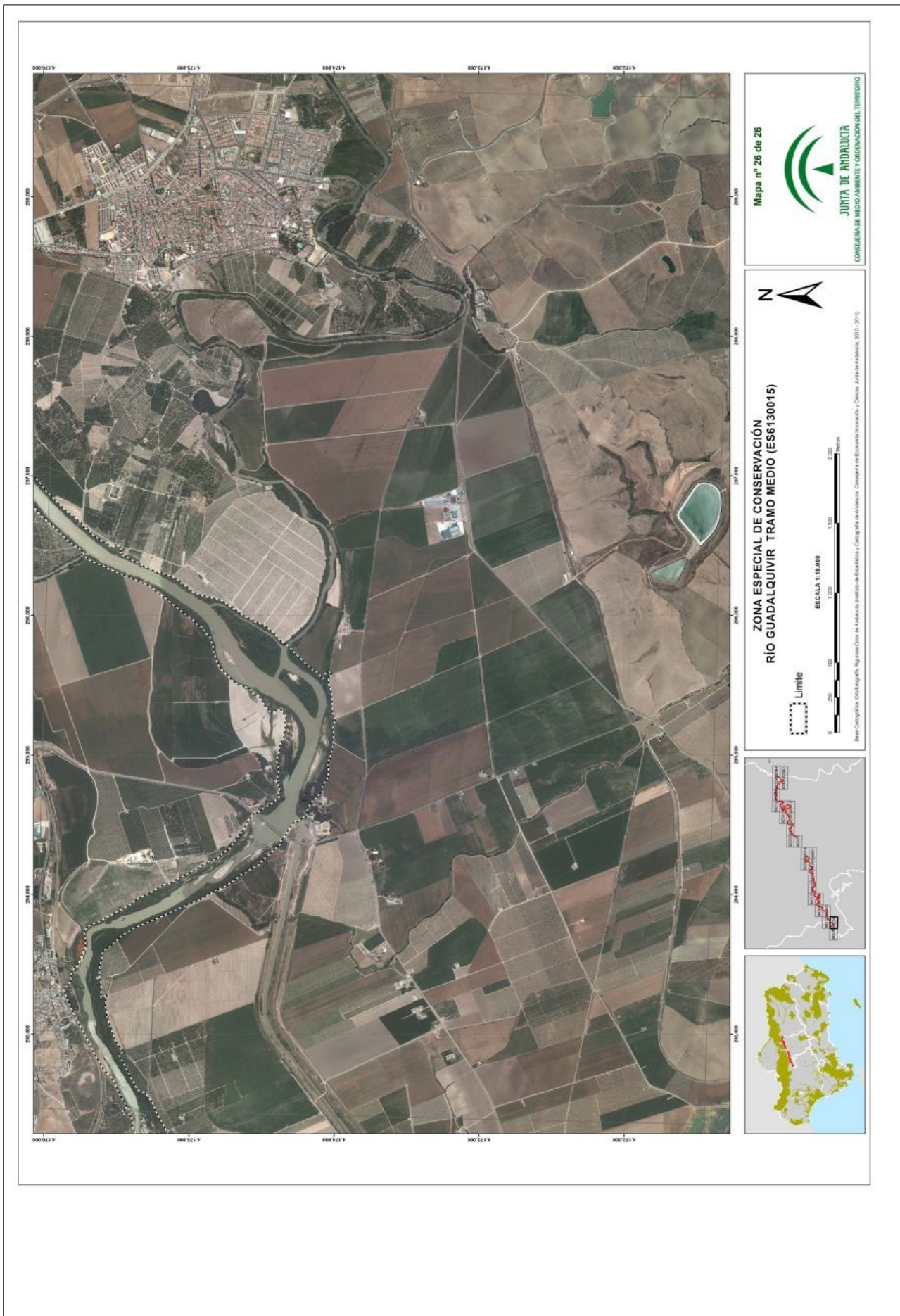

ANEXO XII
REPRESENTACIÓN GRÁFICA DE LOS LÍMITES DE LA ZONA ESPECIAL
DE CONSERVACIÓN BAJO GUADALQUIVIR (ES6150019)

ZONA ESPECIAL DE CONSERVACIÓN BAJO GUADALQUIVIR (ES6150019)

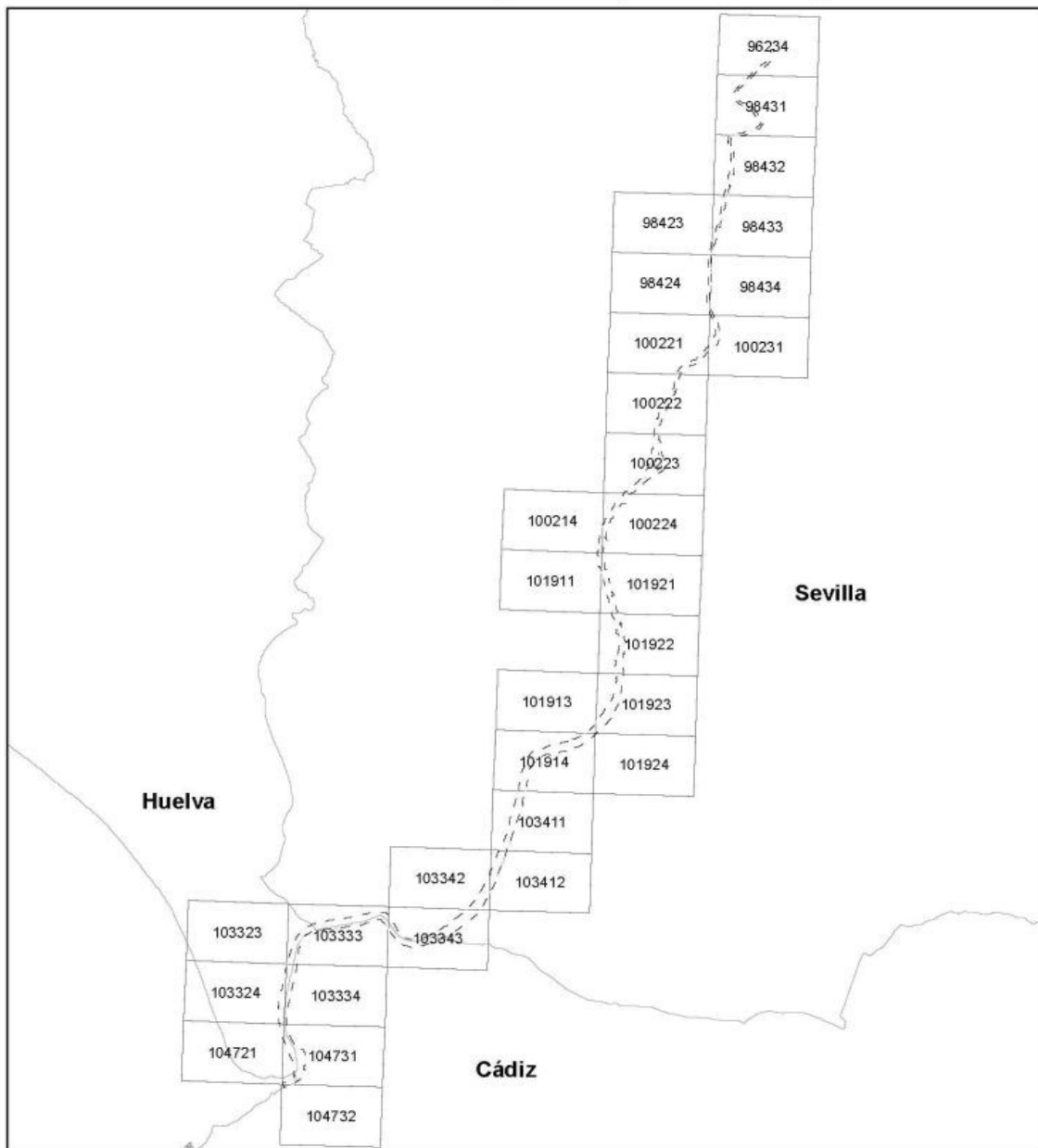

Distribución de hojas M.T.A. 1:10.000

LEYENDA

--- Límite Zona Especial de Conservación



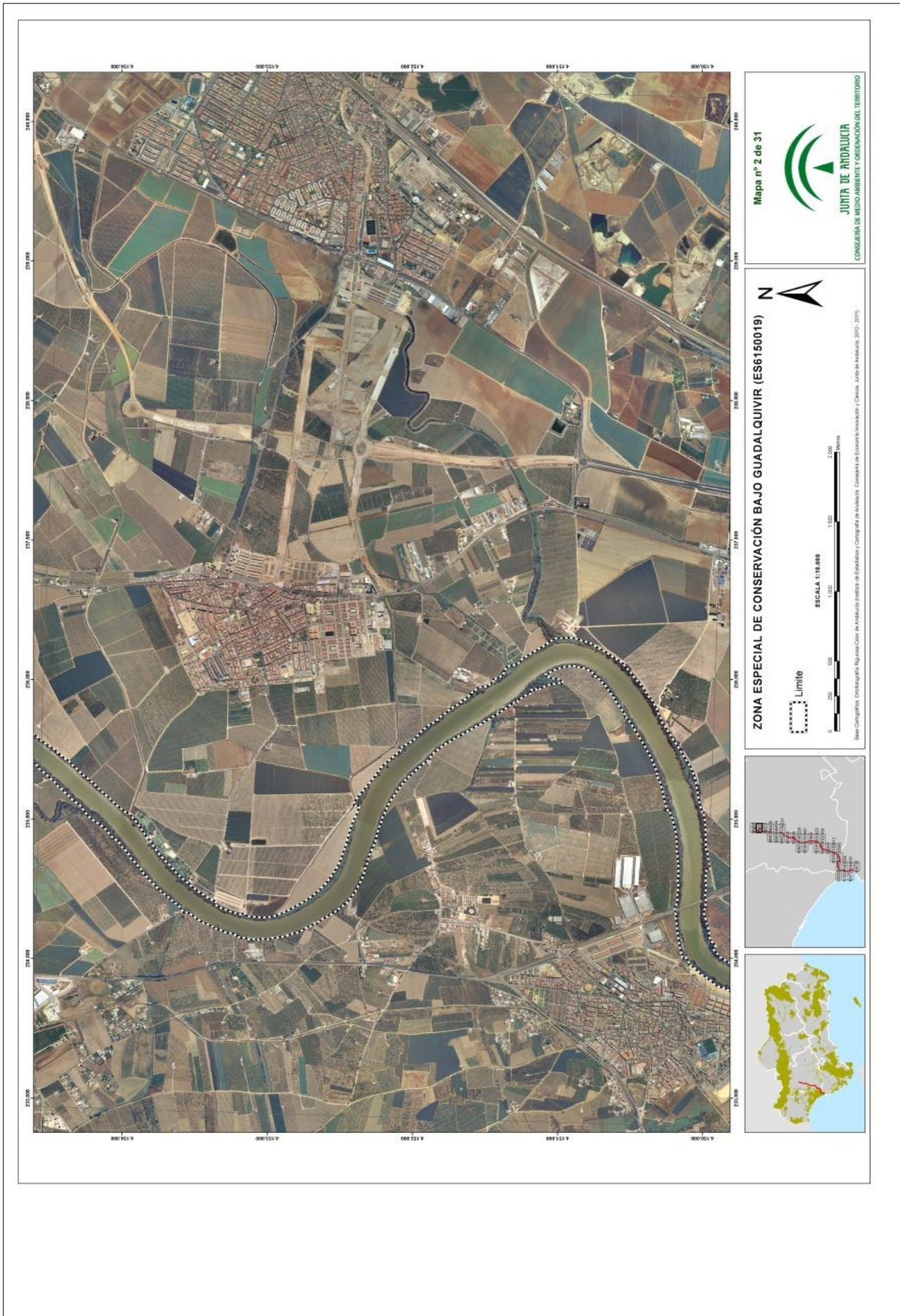



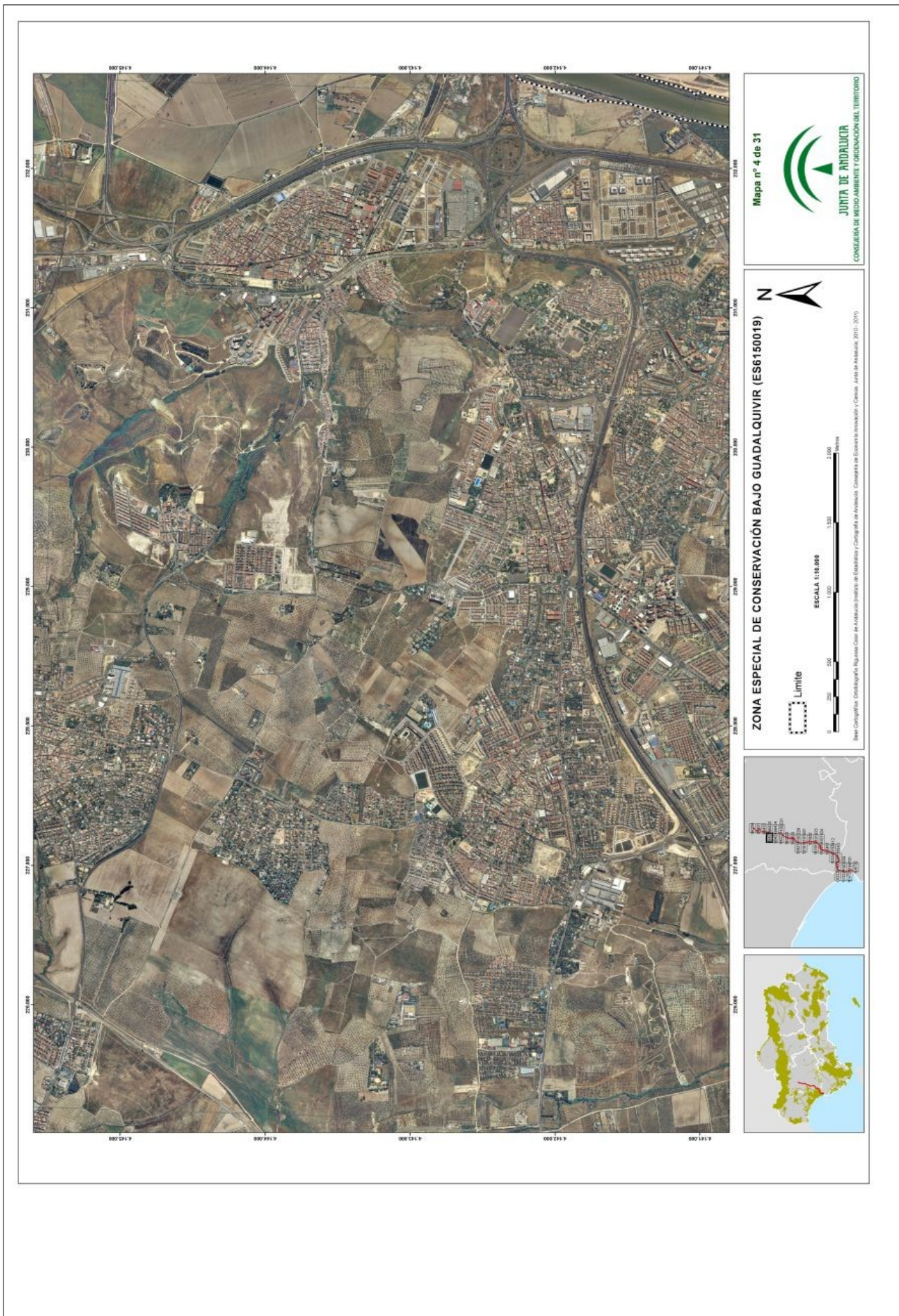

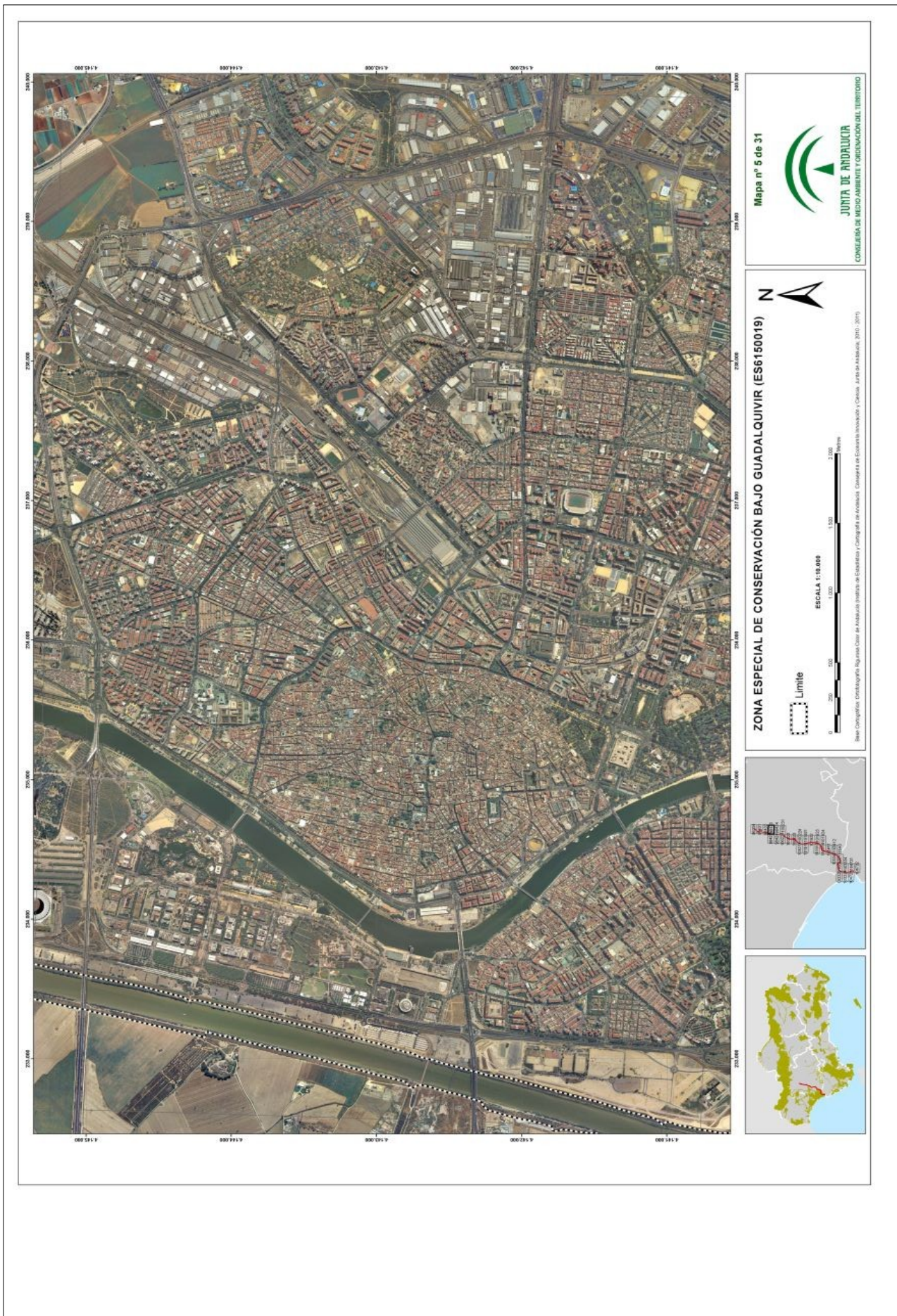

Mapa nº 5 de 31

JUNTA DE ANDALUCÍA
CONSEJERÍA DE MEDIO AMBIENTE Y ORDENACIÓN DEL TERRITORIO

ZONA ESPECIAL DE CONSERVACIÓN BAJO GUADALQUIVIR (ES6150019)

ESCALA 1:10.000

Limite

Base: Cartografía: Dirección General de Estadística y Cartografía de Andalucía. Cartografía de Escala Grande. © Canva. Junta de Andalucía. 2015. 2015.



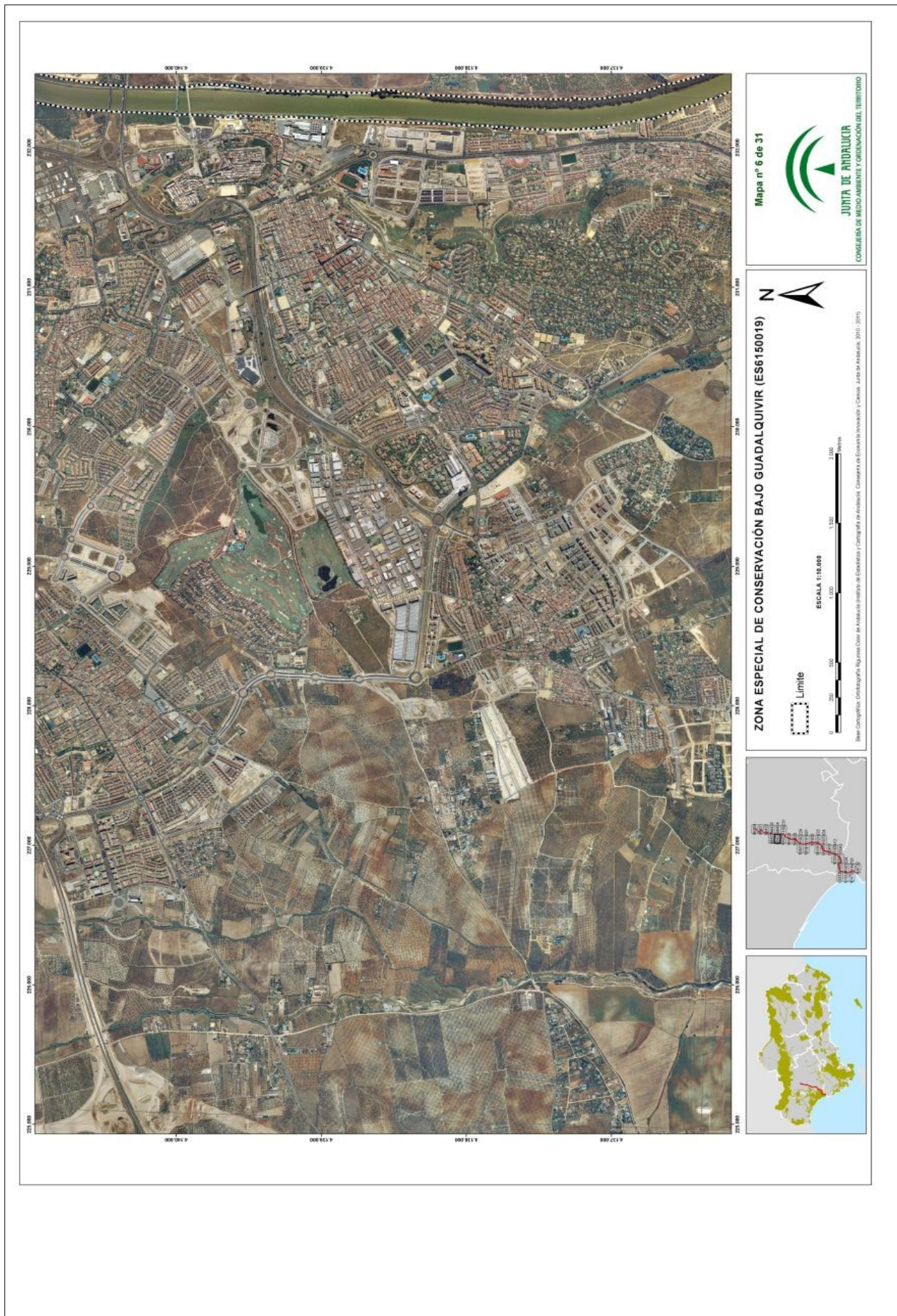





Mapa nº 8 de 31



JUNTA DE ANDALUCÍA
CONSEJERÍA DE MEDIO AMBIENTE Y ORDENACIÓN DEL TERRITORIO

ZONA ESPECIAL DE CONSERVACIÓN BAJO GUADALQUIVIR (ES6150019)



ESCALA 1:10.000



Limite

Base: Cartografía: Dirección General de Estadística y Cartografía de Andalucía. Cartografía de Escala Invariante / Cartas. Junta de Andalucía, 2010. 2015.





Mapa nº 9 de 31

JUNTA DE ANDALUCÍA
CONSEJERÍA DE MEDIO AMBIENTE Y ORDENACIÓN DEL TERRITORIO

ZONA ESPECIAL DE CONSERVACIÓN BAJO GUADALQUIVIR (ES6150019)

ESCALA 1:10.000

Limite

Base Cartográfica: Cartografía Regional de Andalucía. Cartografía de Escala Intermedia / Carta de Andalucía, 2011 / 2015.





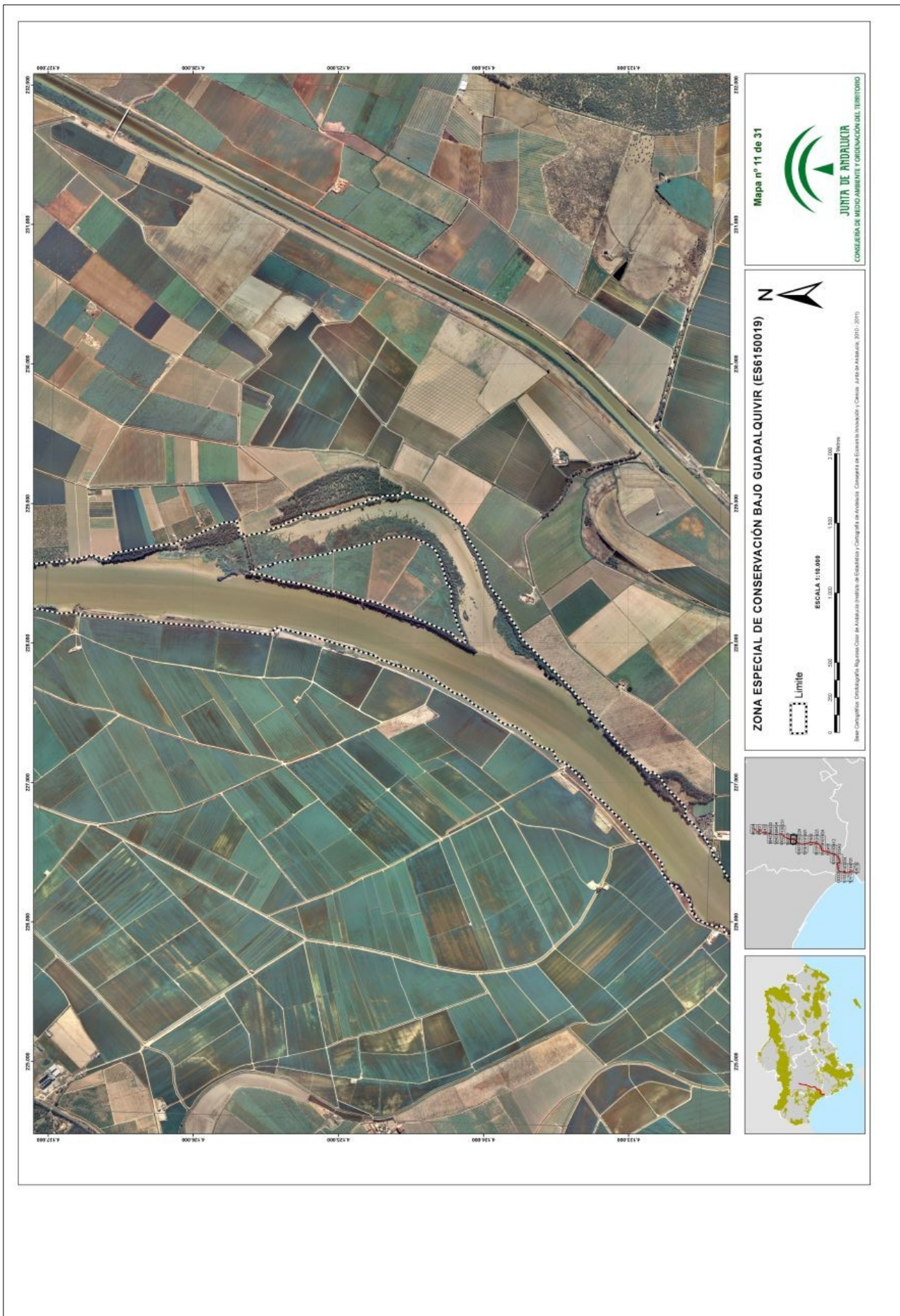



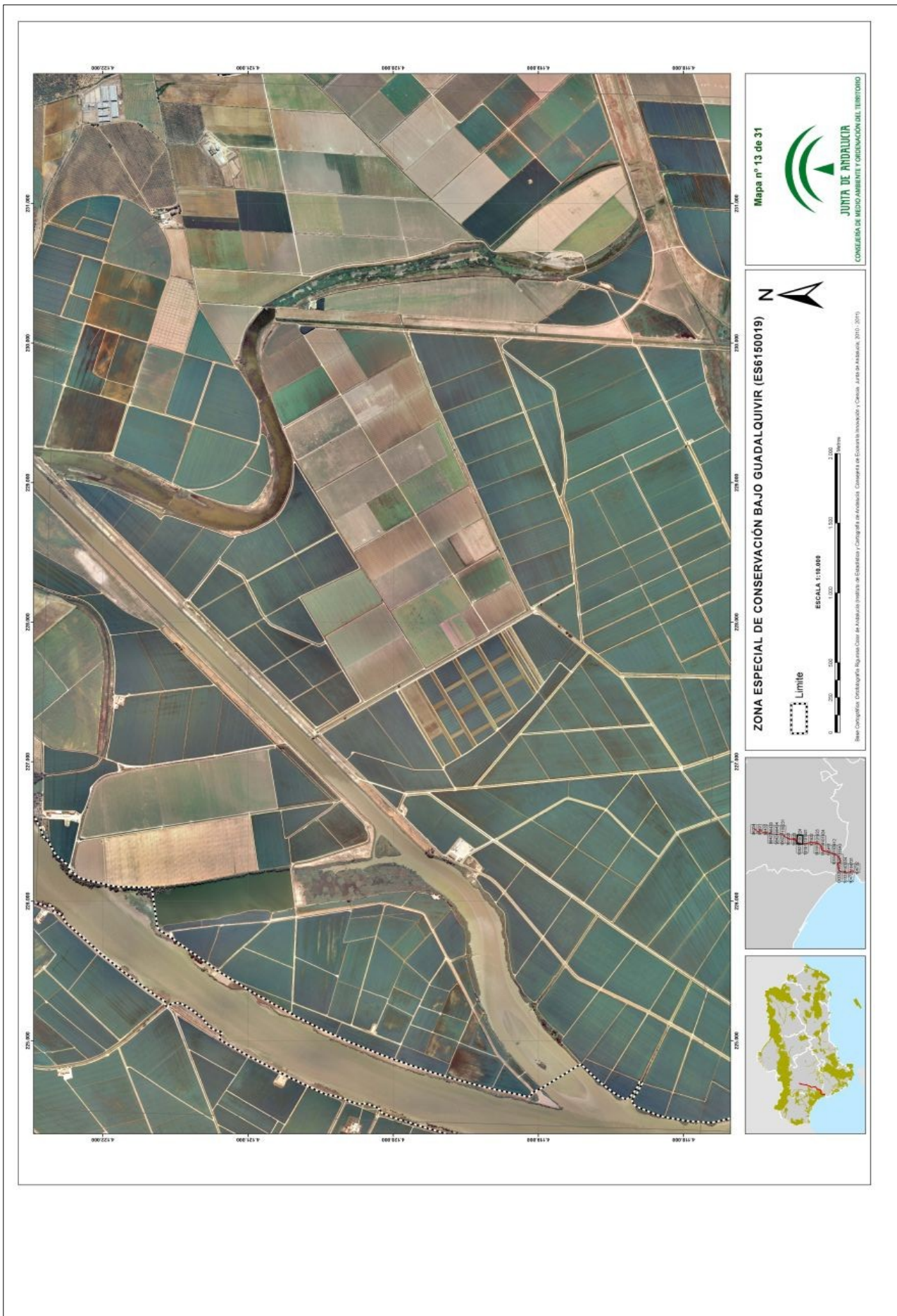



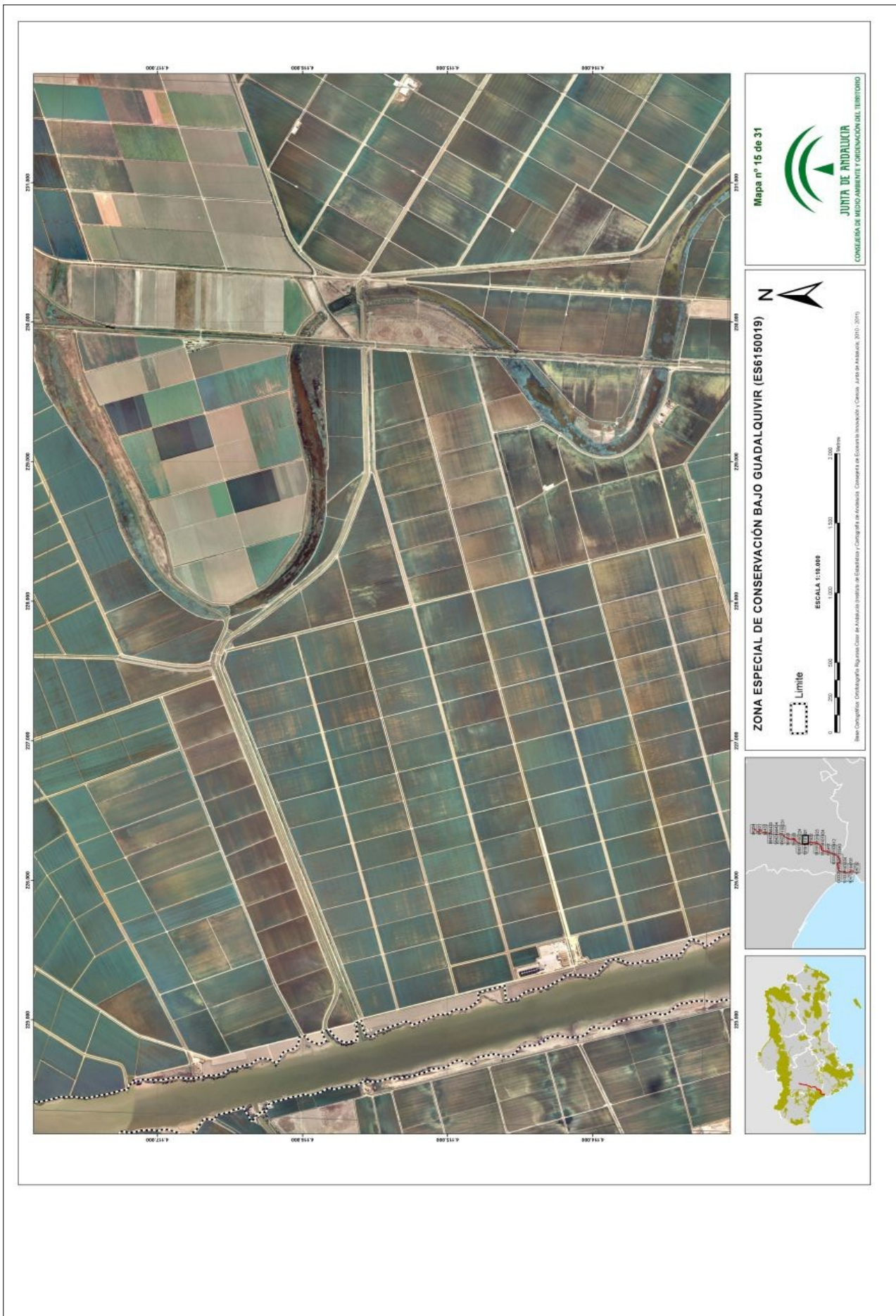

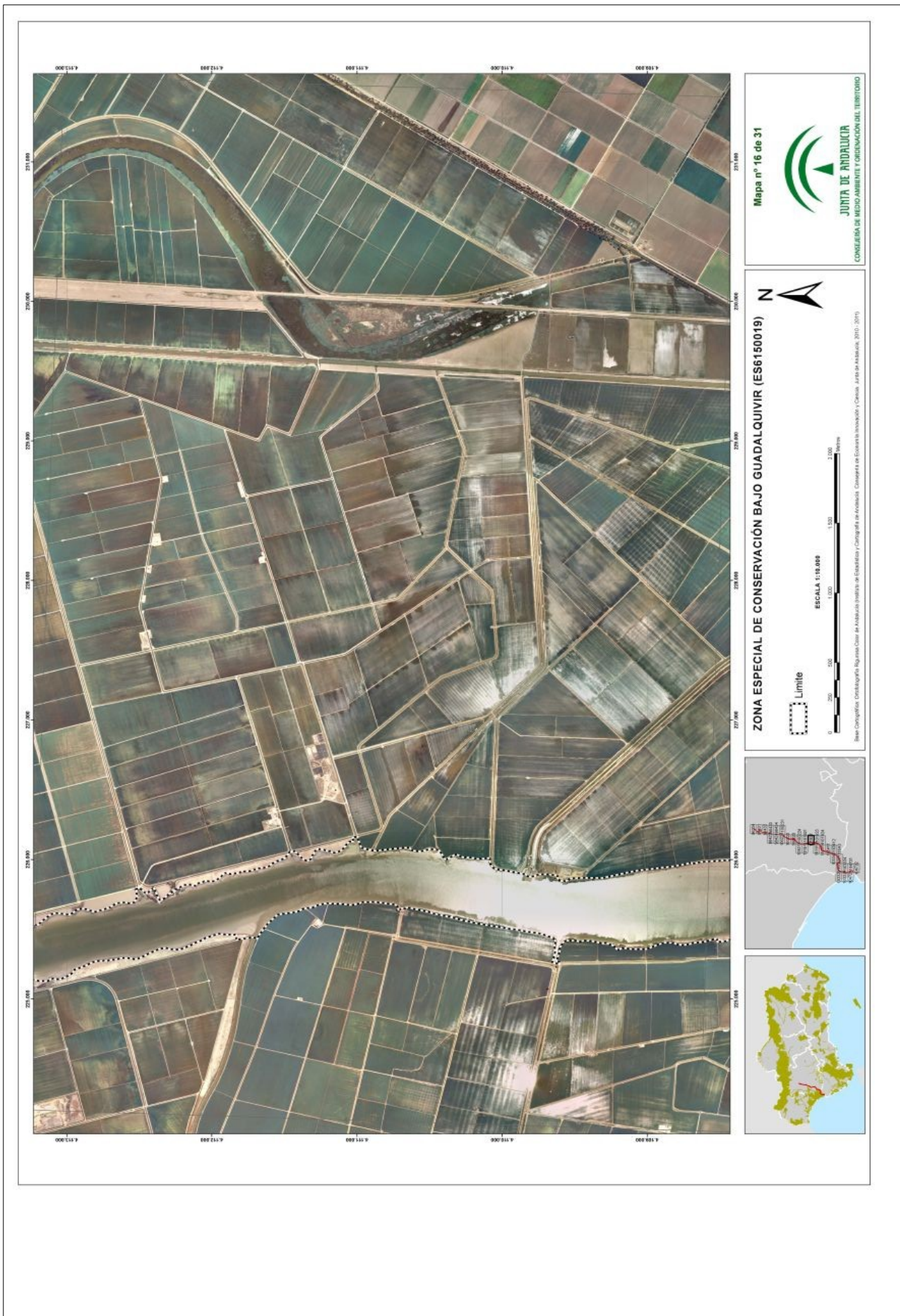



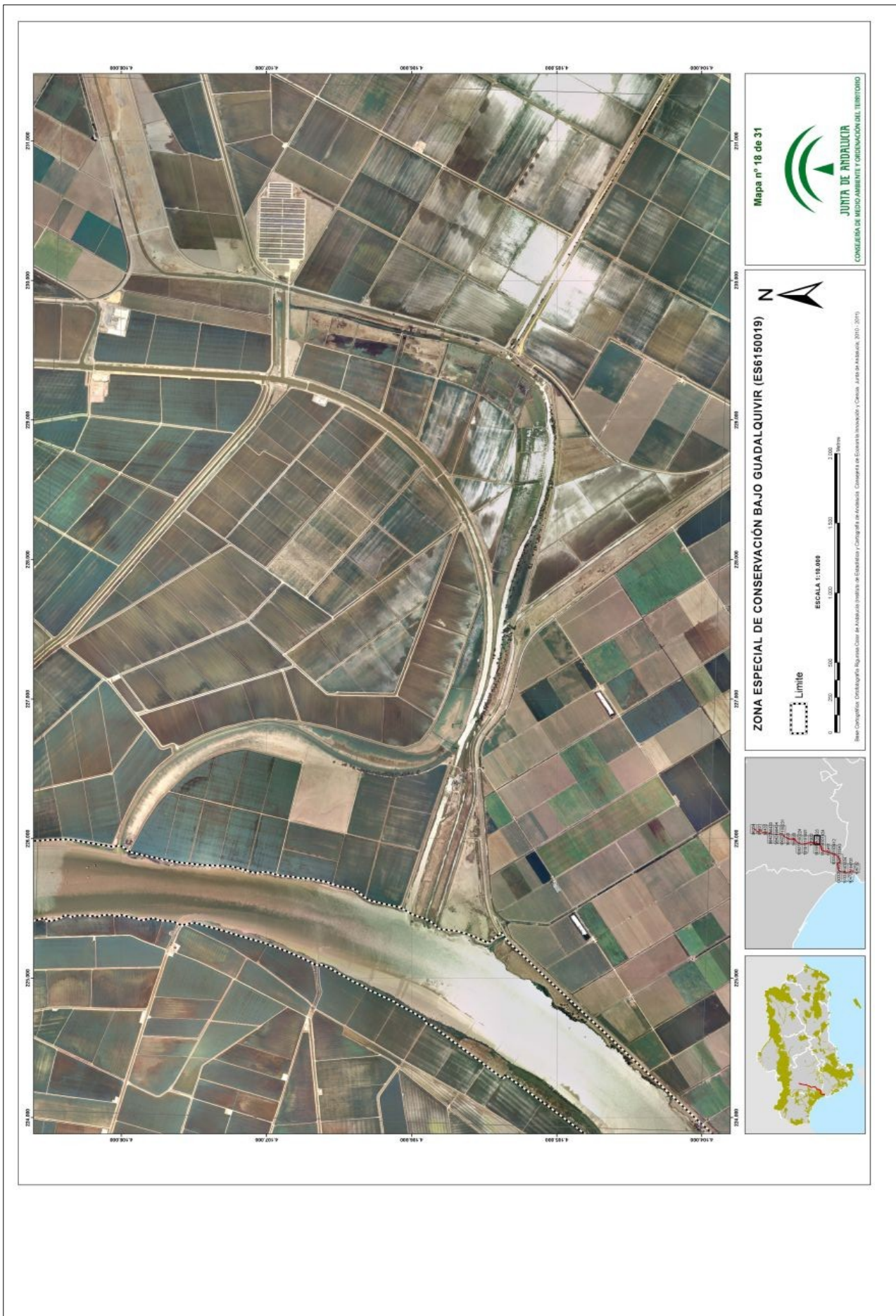





Mapa nº 20 de 31



JUNTA DE ANDALUCÍA
CONSEJERÍA DE MEDIO AMBIENTE Y ORDENACIÓN DEL TERRITORIO

ZONA ESPECIAL DE CONSERVACIÓN BAJO GUADALQUIVIR (ES6150019)



ESCALA 1:10.000



0 200 400 600 800 1.000 1.200 1.400 1.600 1.800 2.000 Metros

Limite

Base Cartográfica: Orthorectificada y Georeferenciada por el Instituto Geográfico de Andalucía. Cartografía de Escala Variable. Carta de Andalucía, 2011. 2015.



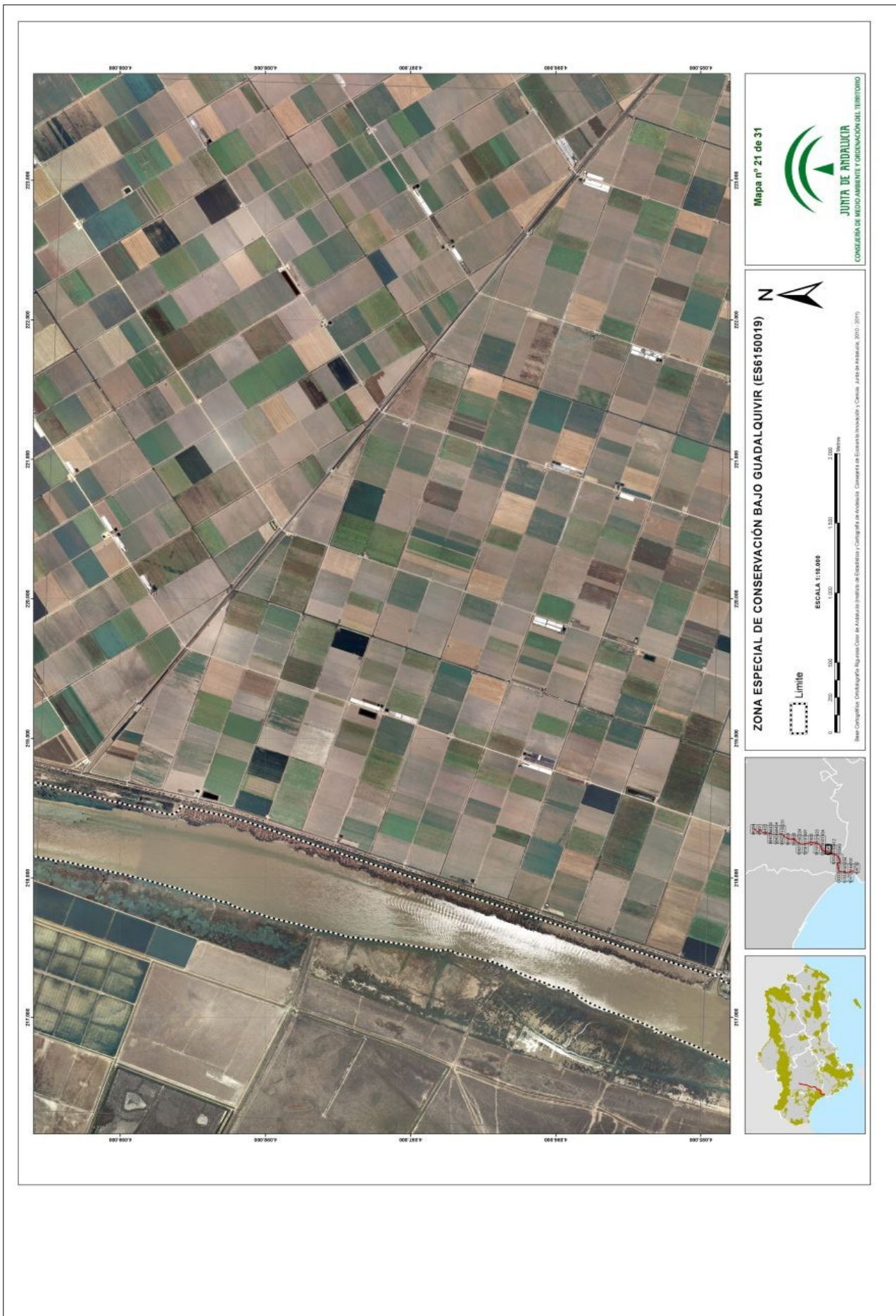



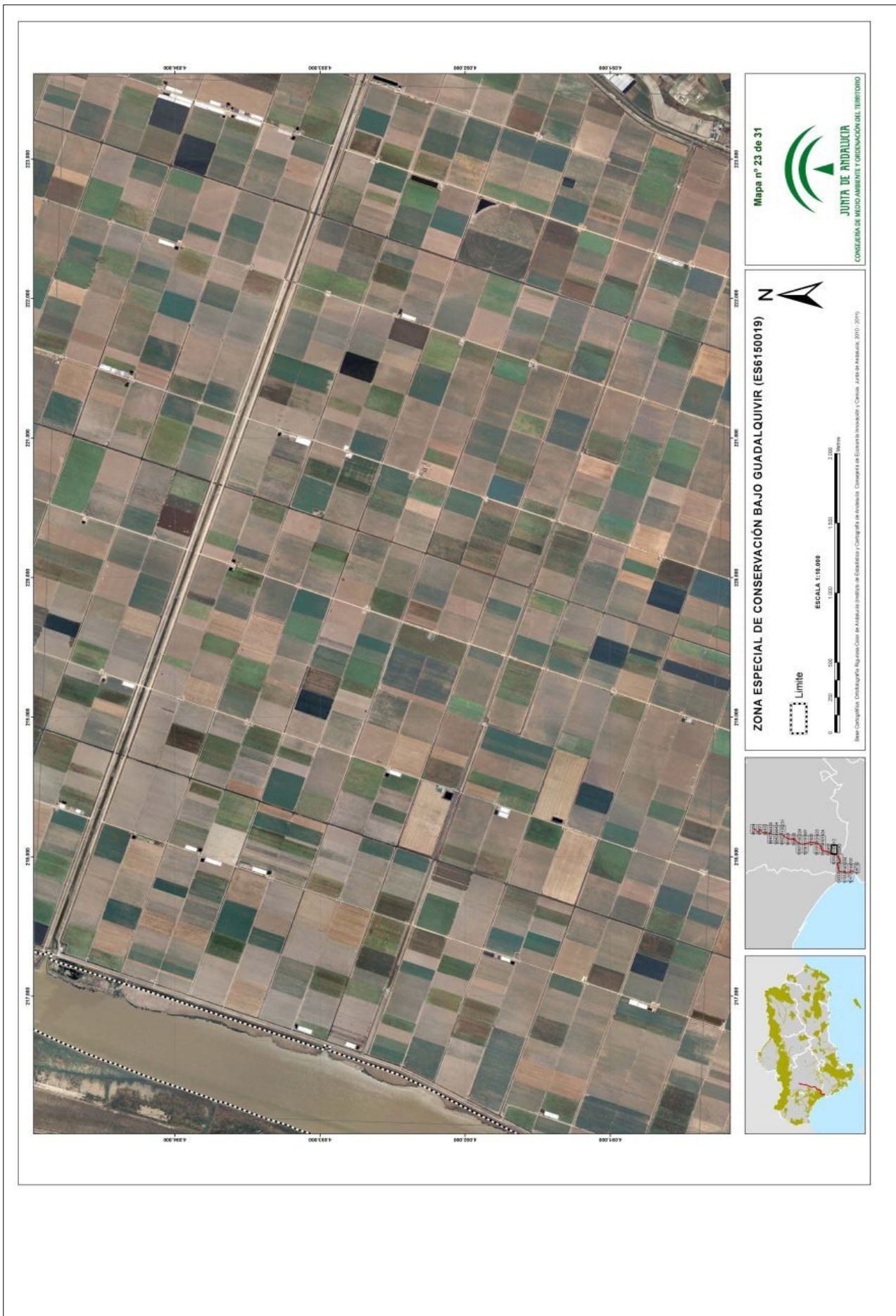

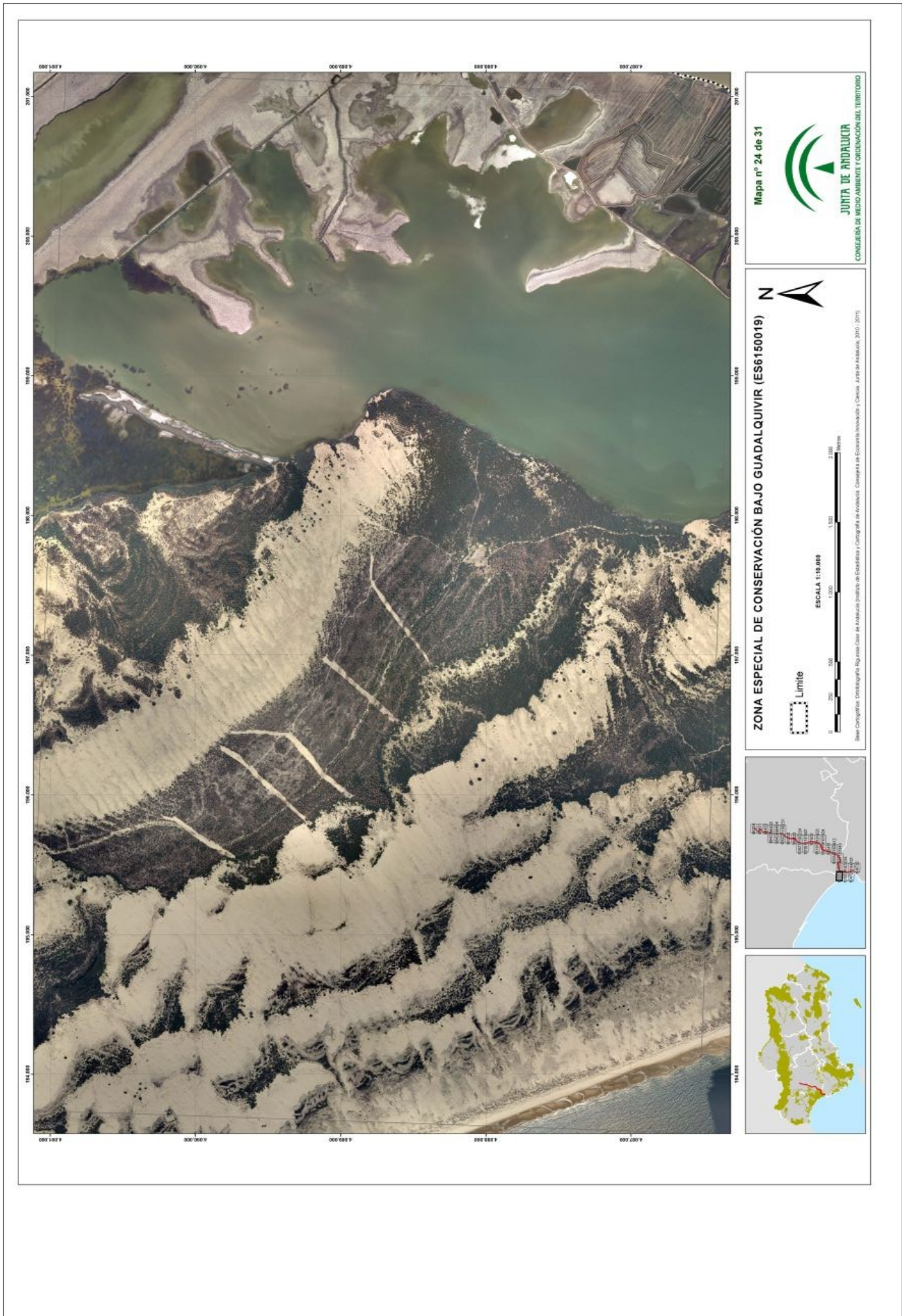



Mapa nº 25 de 31

JUNTA DE ANDALUCÍA
CONSEJERÍA DE MEDIO AMBIENTE Y ORDENACIÓN DEL TERRITORIO

ZONA ESPECIAL DE CONSERVACIÓN BAJO GUADALQUIVIR (ES6150019)

ESCALA 1:10.000

Limite

Base: Copernicus, Cartografía Regional de Andalucía, Cartografía de Escala Nacional / Cartosa, Junta de Andalucía, 2015; 2015









Mapa nº 28 de 31

JUNTA DE ANDALUCÍA
CONSEJERÍA DE MEDIO AMBIENTE Y ORDENACIÓN DEL TERRITORIO

ZONA ESPECIAL DE CONSERVACIÓN BAJO GUADALQUIVIR (ES6150019)

ESCALA 1:10.000

0 200 400 600 800 1.000 1.500 2.000 2.500 Metros

Base Cartográfica: Cartografía Regional de Andalucía. Cartografía de Escala Innovadora / Cartosa. Junta de Andalucía, 2010. 2015.









ANEXO XIII

**REPRESENTACIÓN GRÁFICA DE LOS LÍMITES DE LA ZONA ESPECIAL
DE CONSERVACIÓN TRAMO INFERIOR DEL RÍO GUADALIMAR Y ALTO GUADALQUIVIR
(ES6160010)**

**ZONA ESPECIAL DE CONSERVACIÓN TRAMO INFERIOR
DEL RÍO GUADALIMAR Y ALTO GUADALQUIVIR (ES6160010)**

Jaén

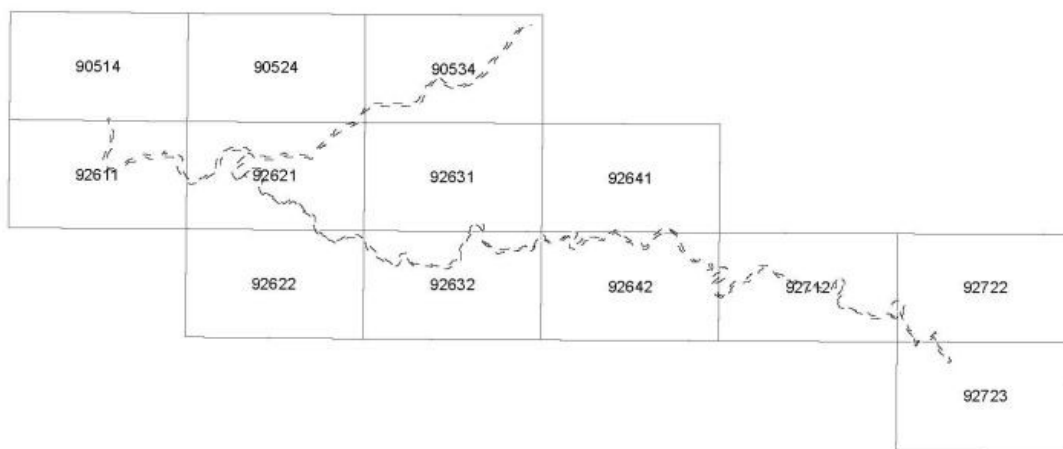

Distribución de hojas M.T.A. 1:10.000

LEYENDA

--- Límite Zona Especial de Conservación

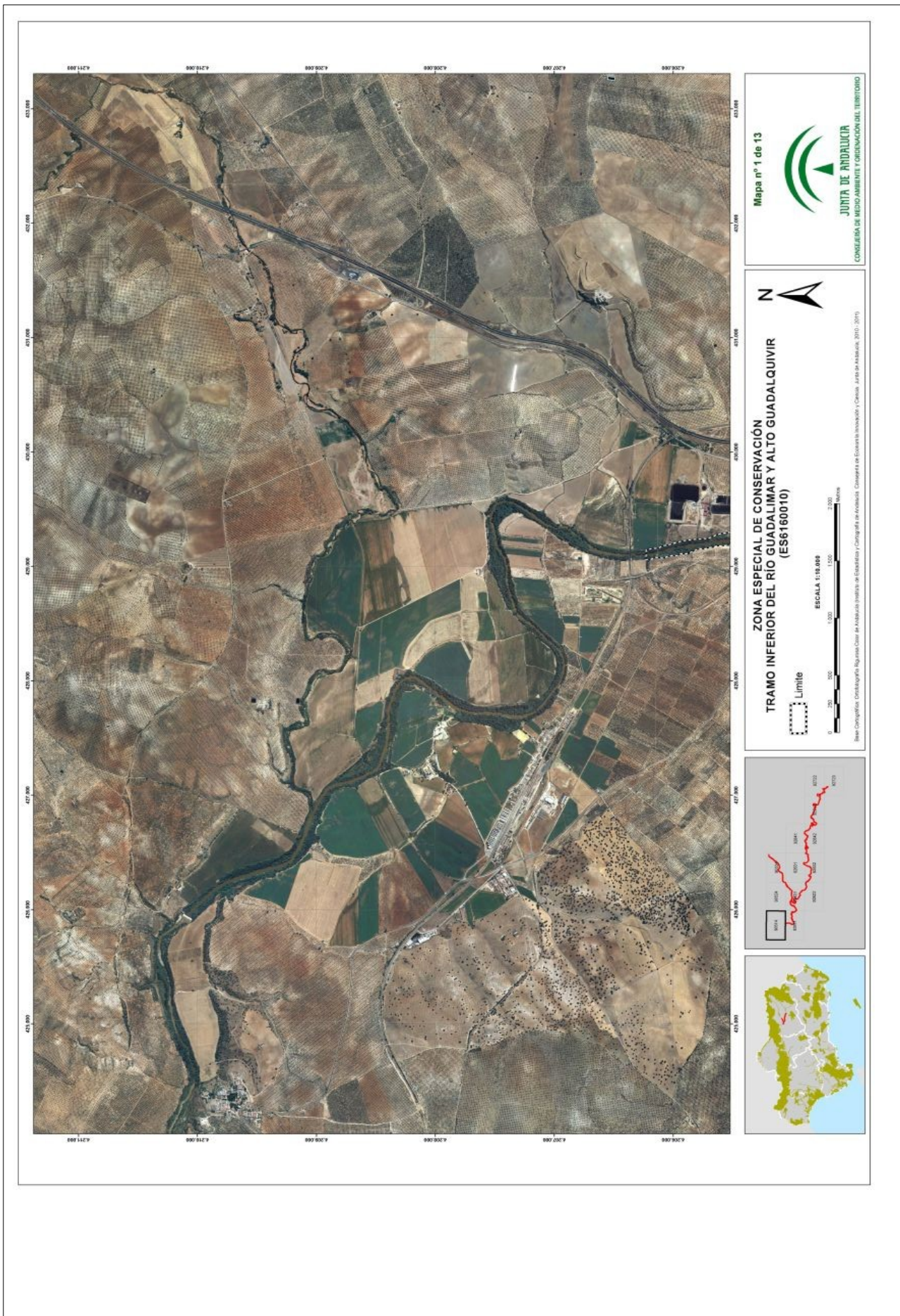

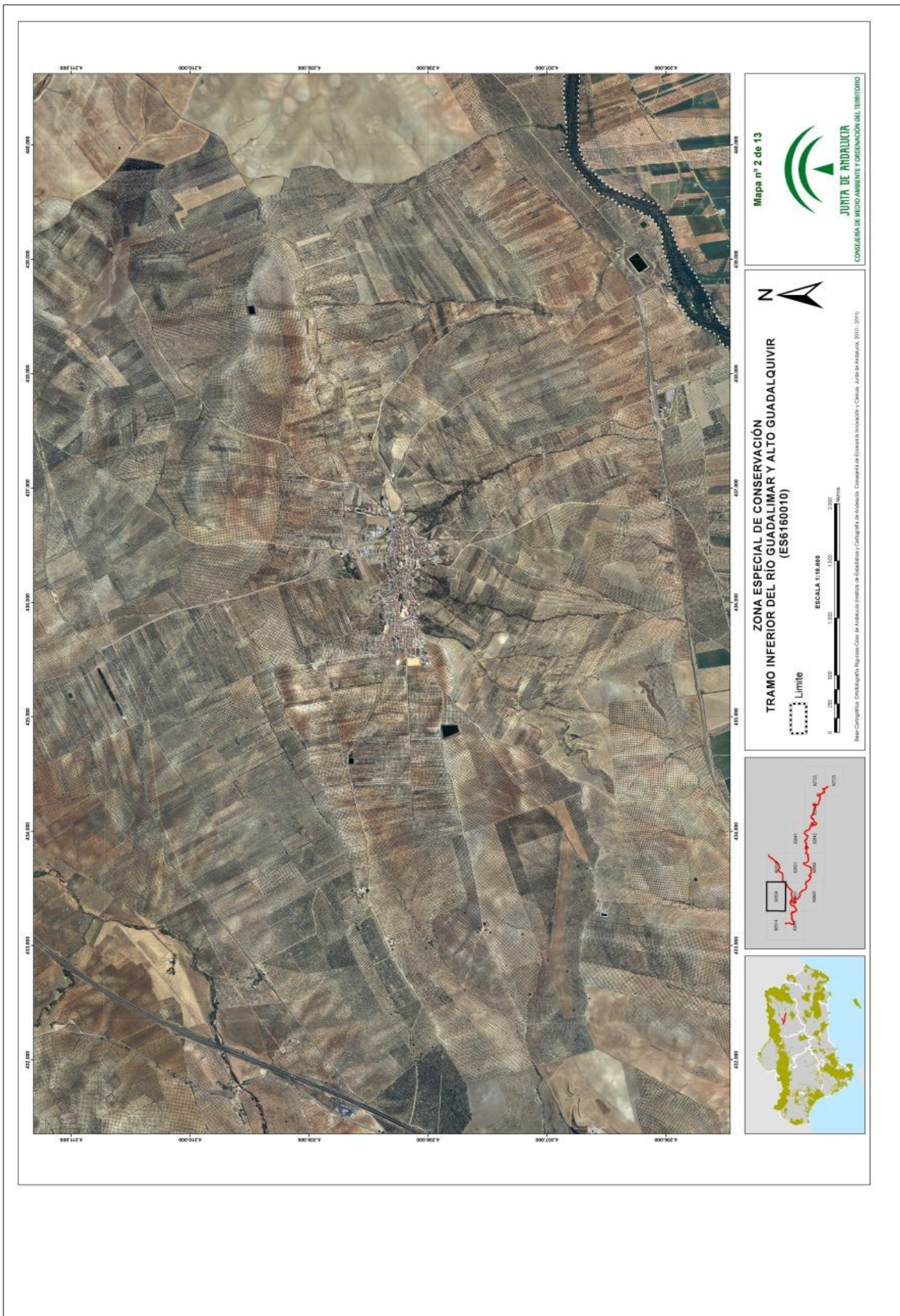

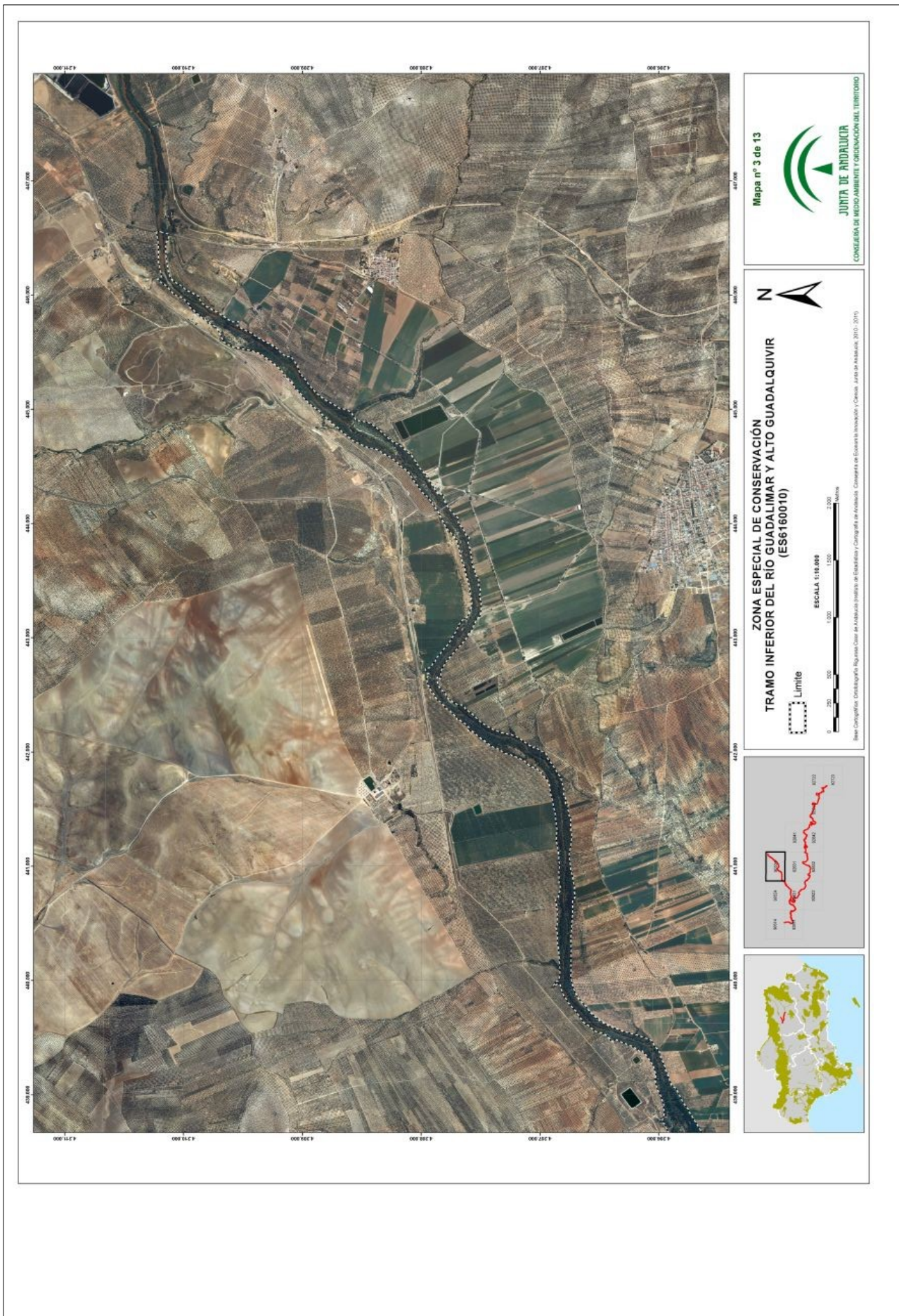

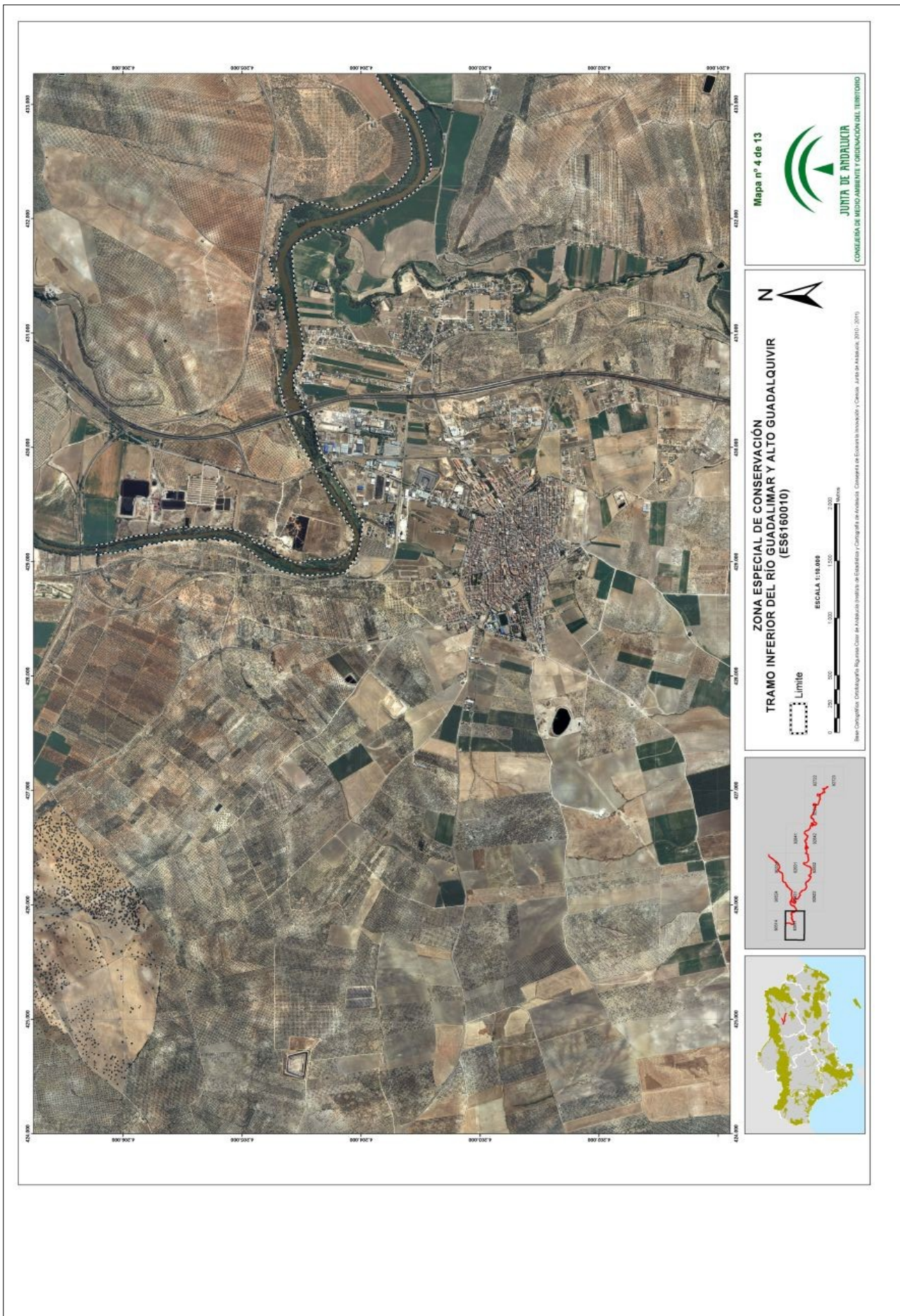

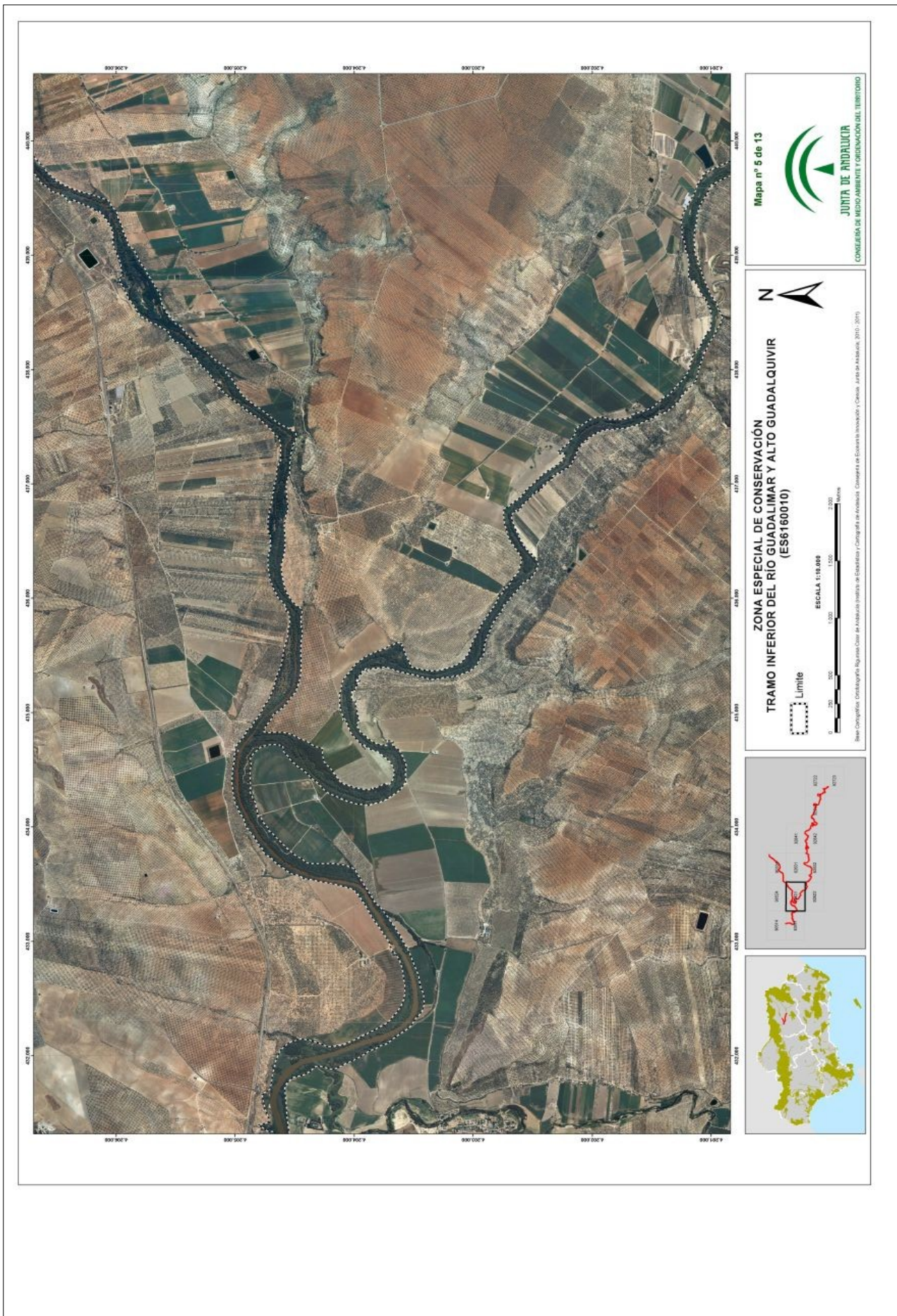

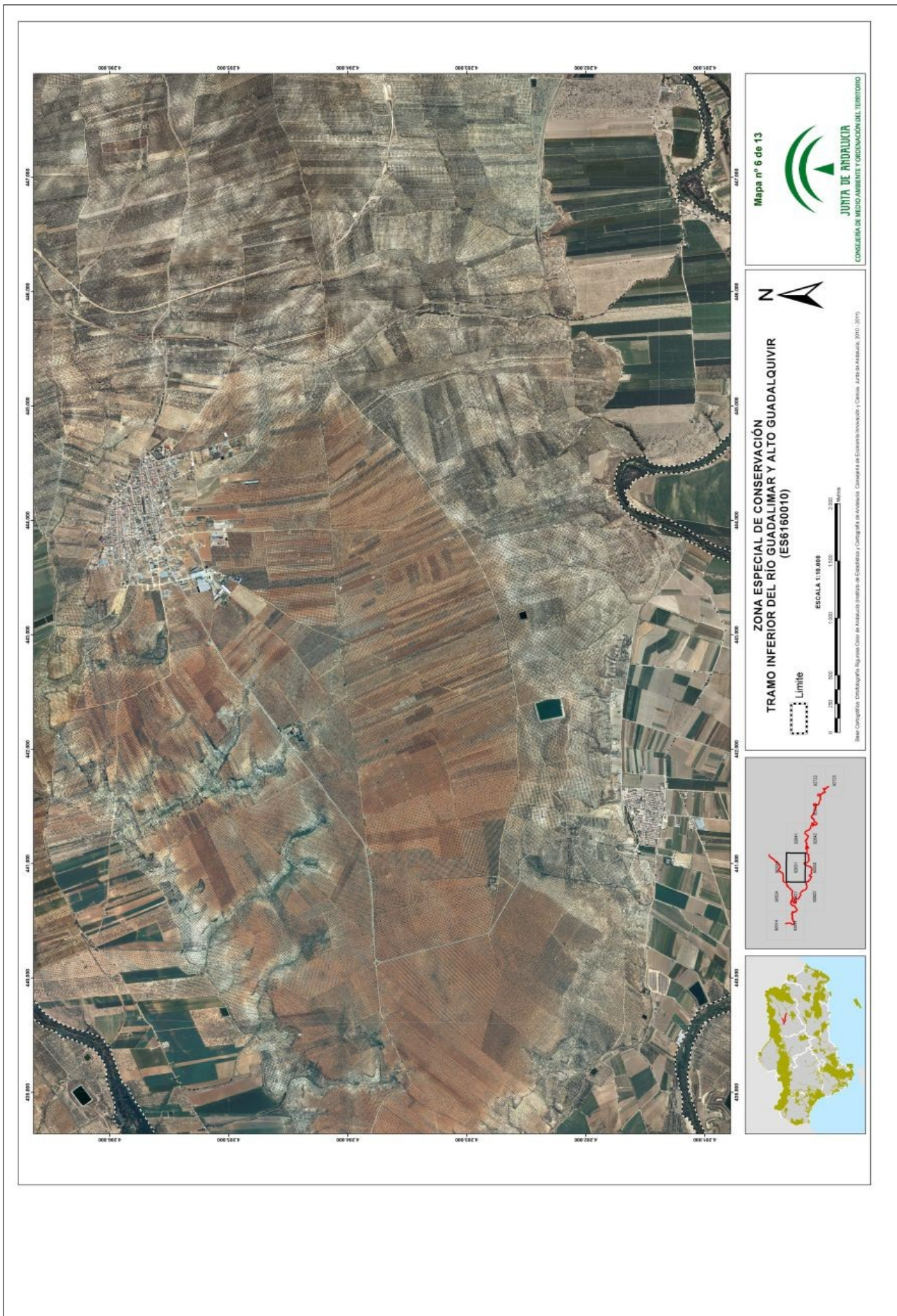

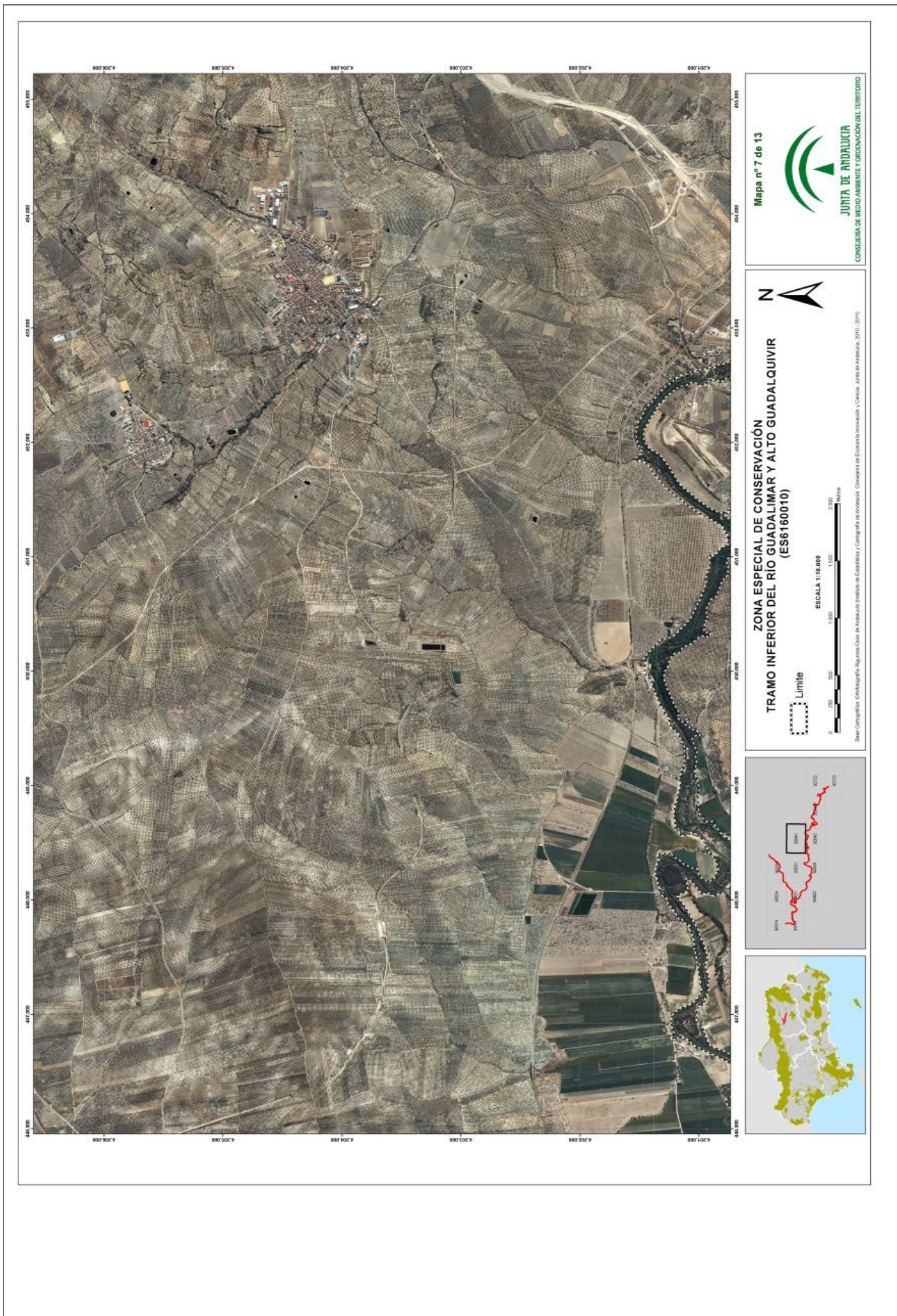

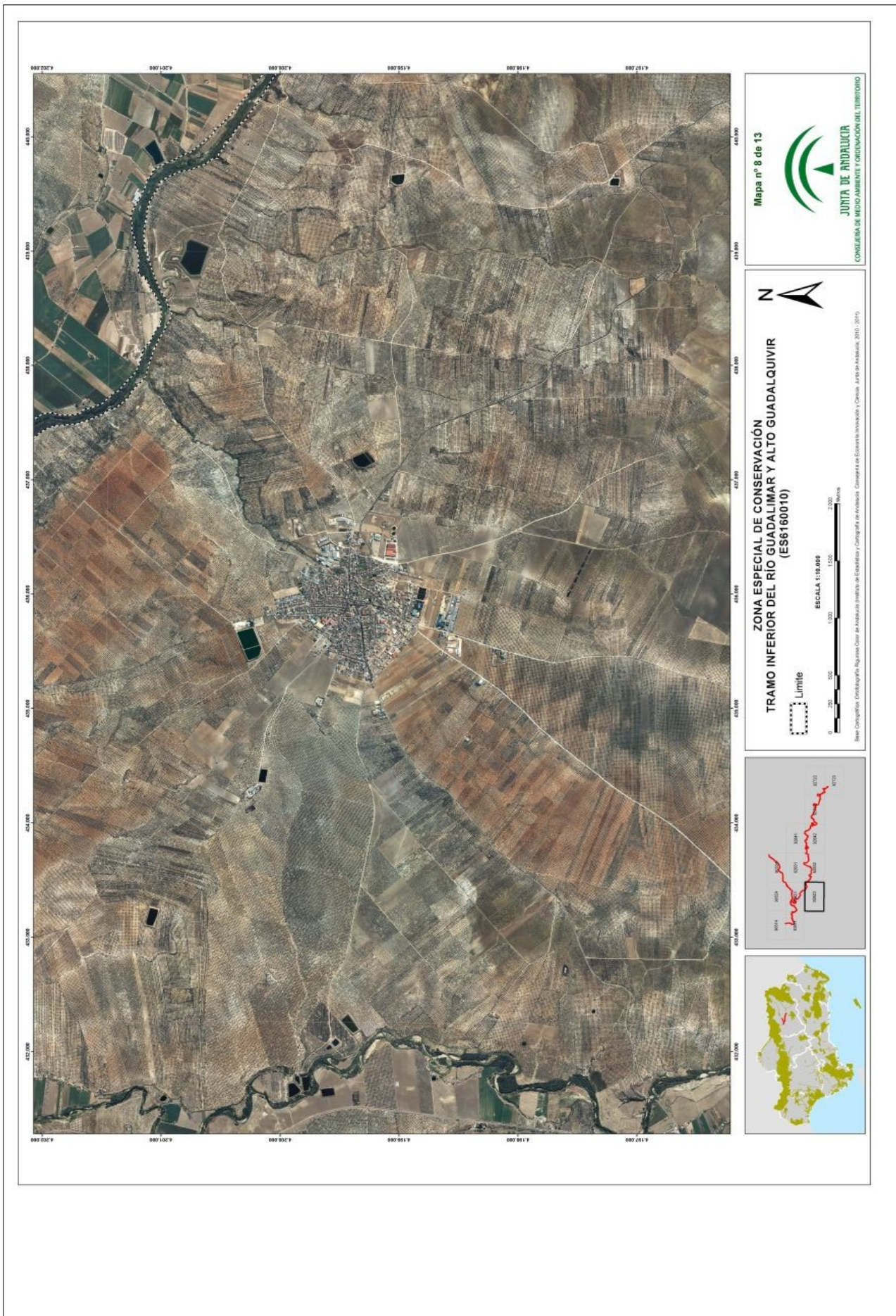



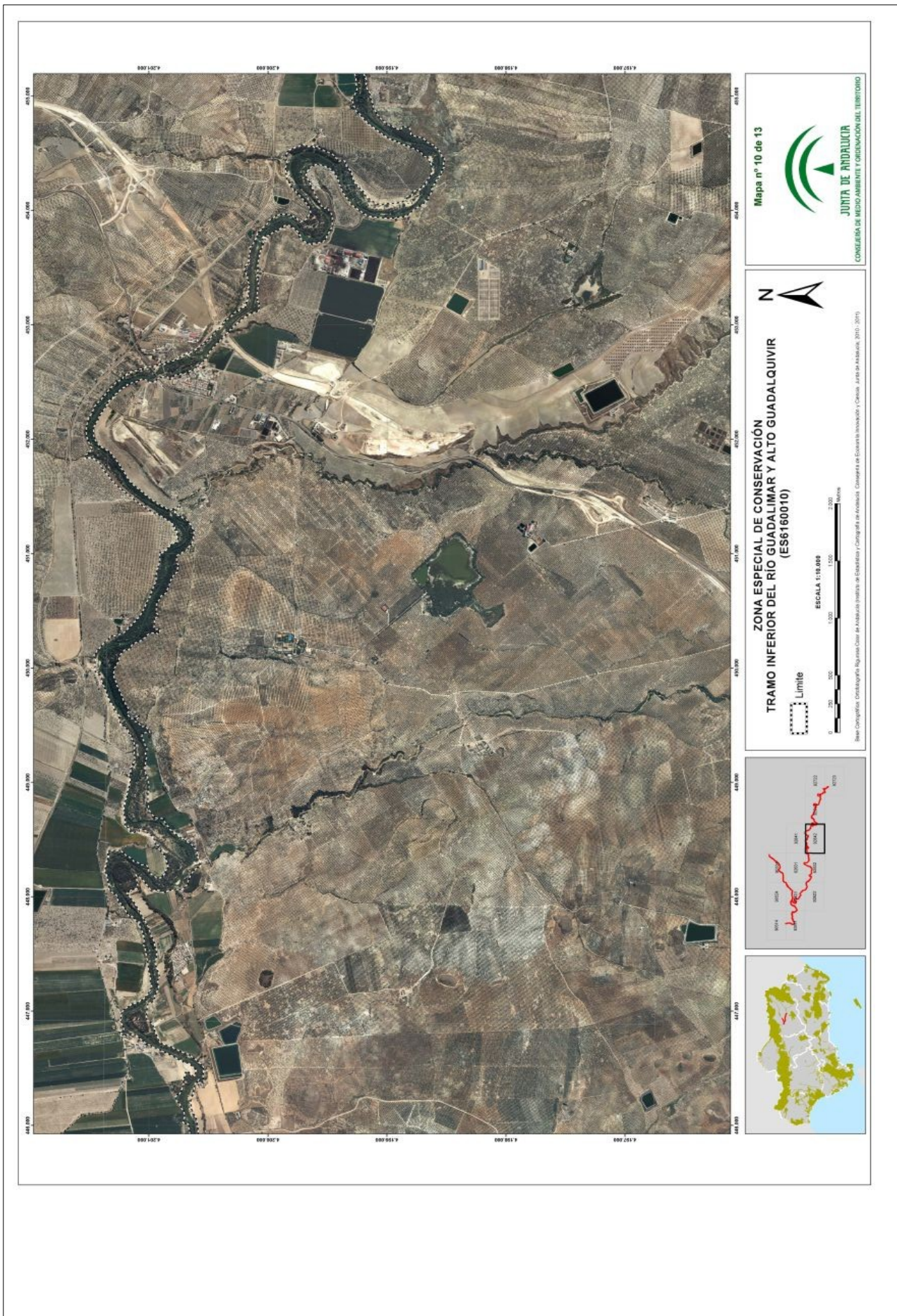



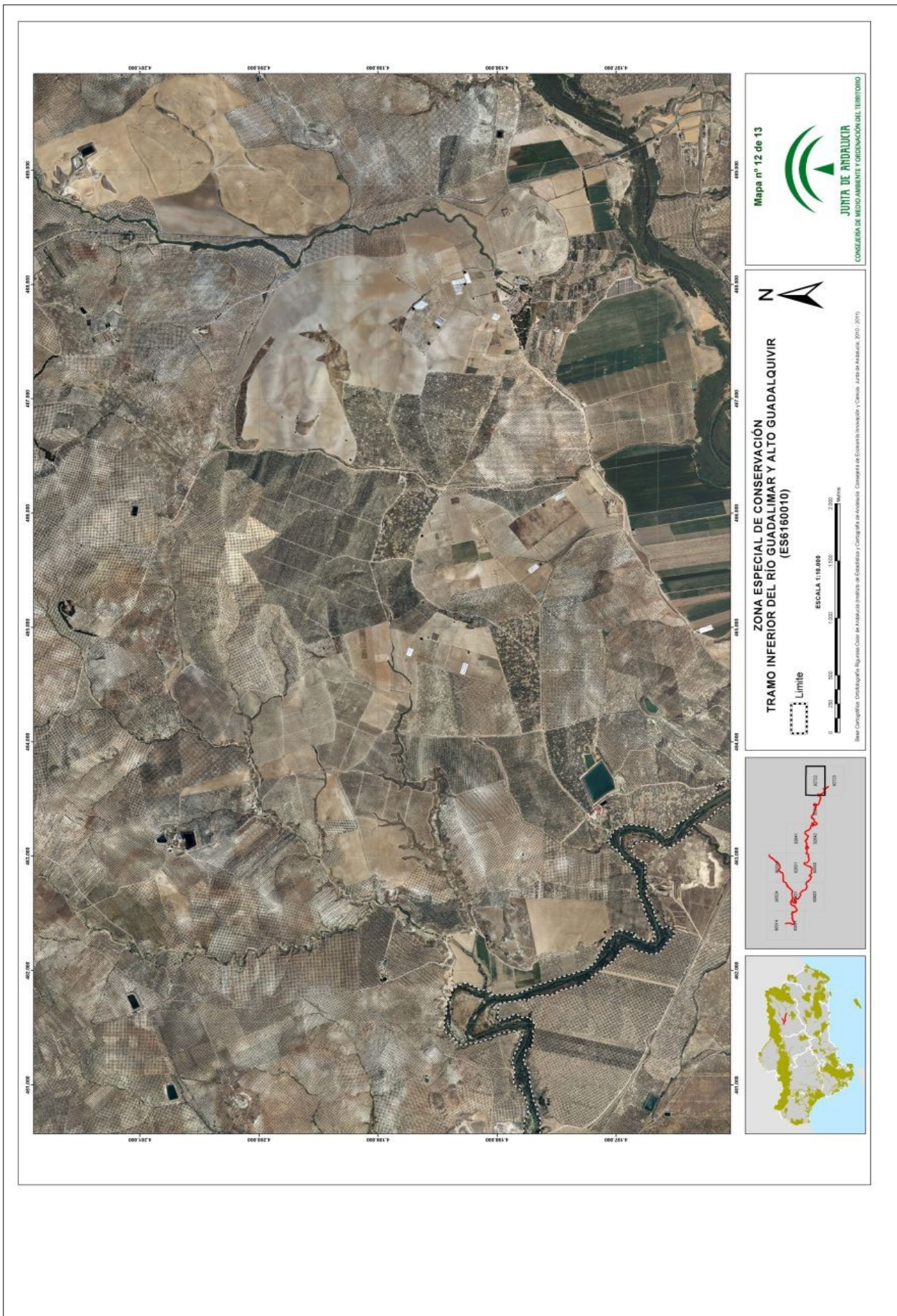

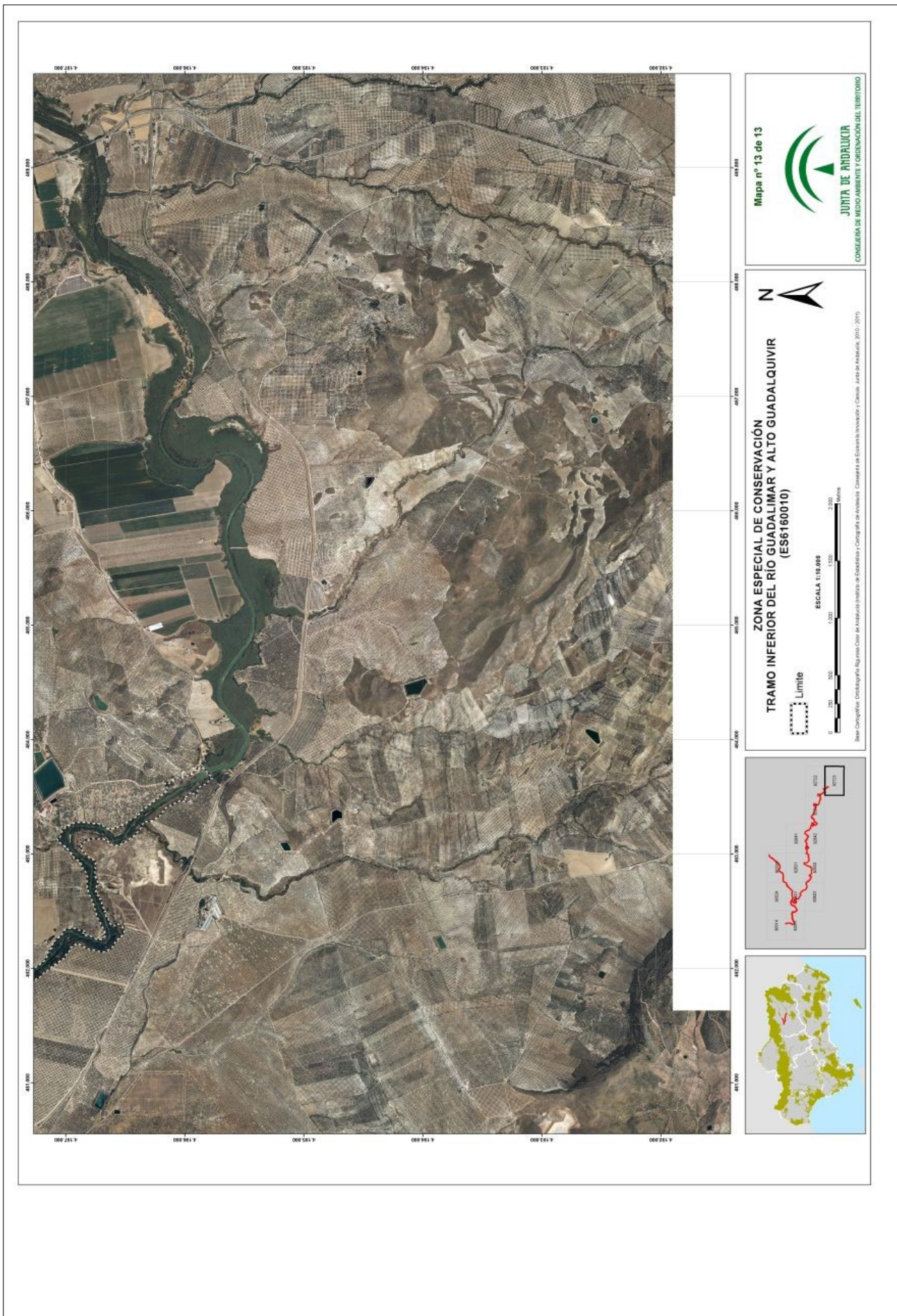

ANEXO XIV

**REPRESENTACIÓN GRÁFICA DE LOS LÍMITES DE LA ZONA ESPECIAL
DE CONSERVACIÓN RÍO GUADALQUIVIR-TRAMO SUPERIOR (ES6160013)**

**ZONA ESPECIAL DE CONSERVACIÓN
RÍO GUADALQUIVIR - TRAMO SUPERIOR (ES6160013)**

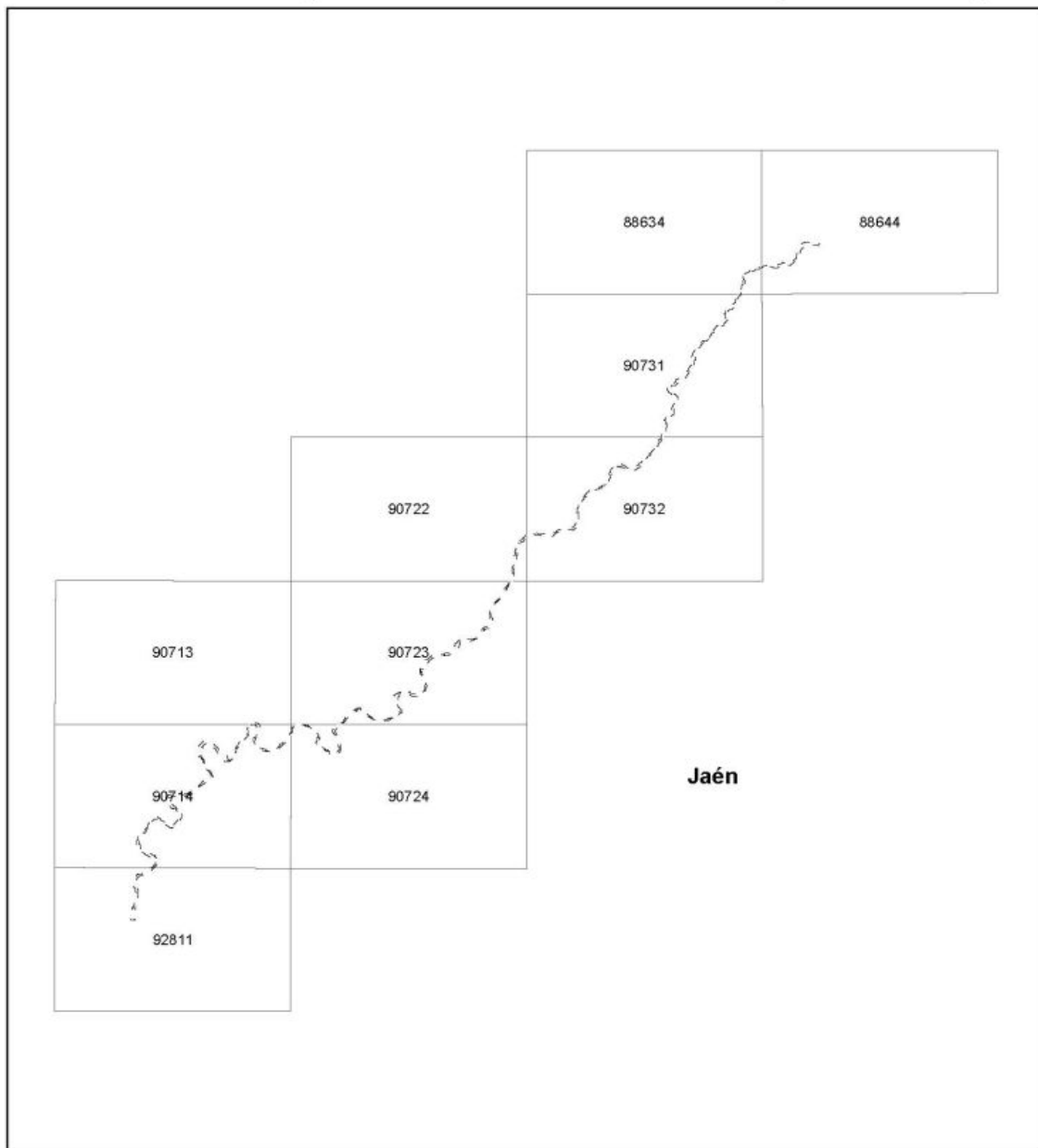

Distribución de hojas M.T.A. 1:10.000

LEYENDA

--- Límite Zona Especial de Conservación

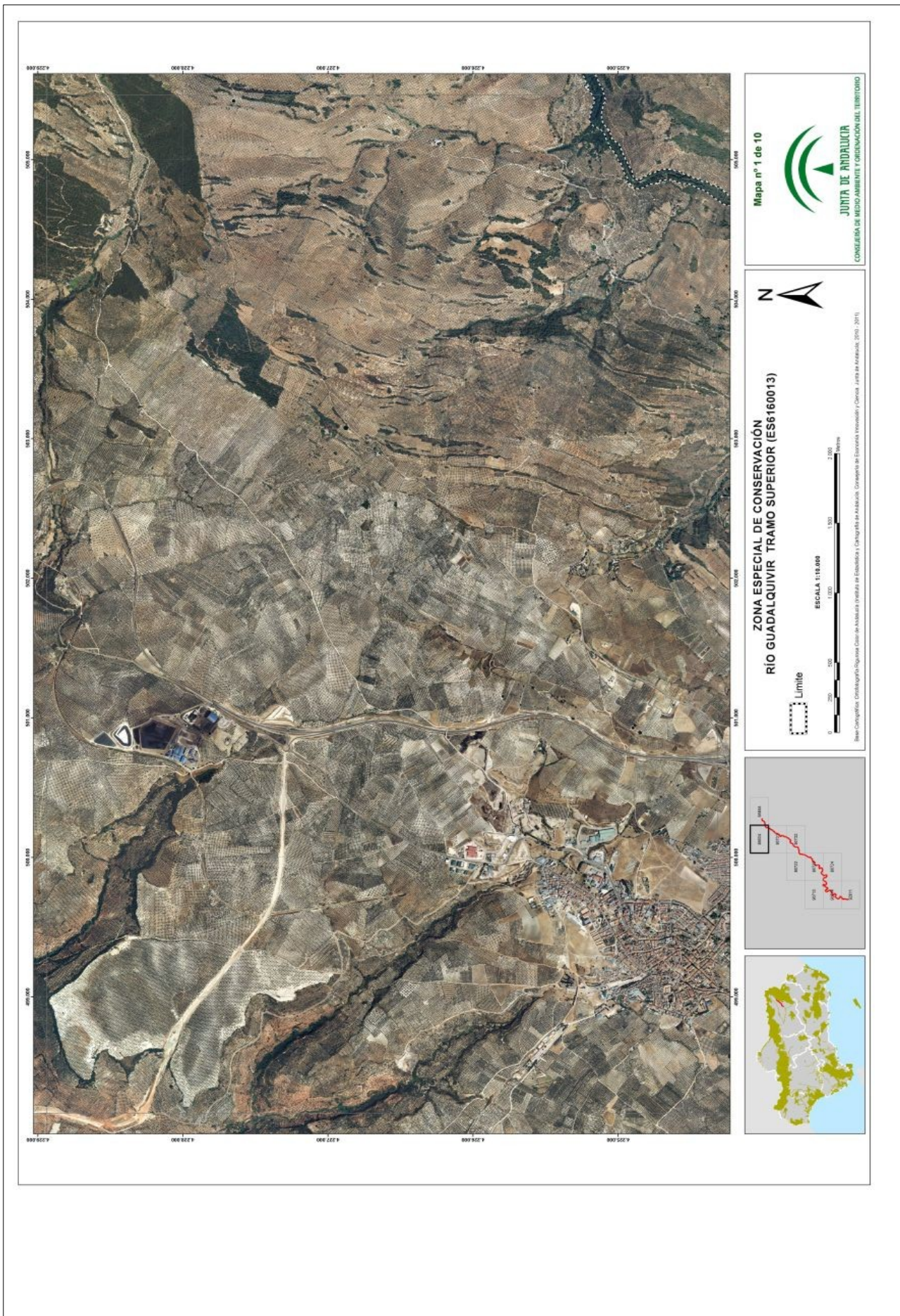

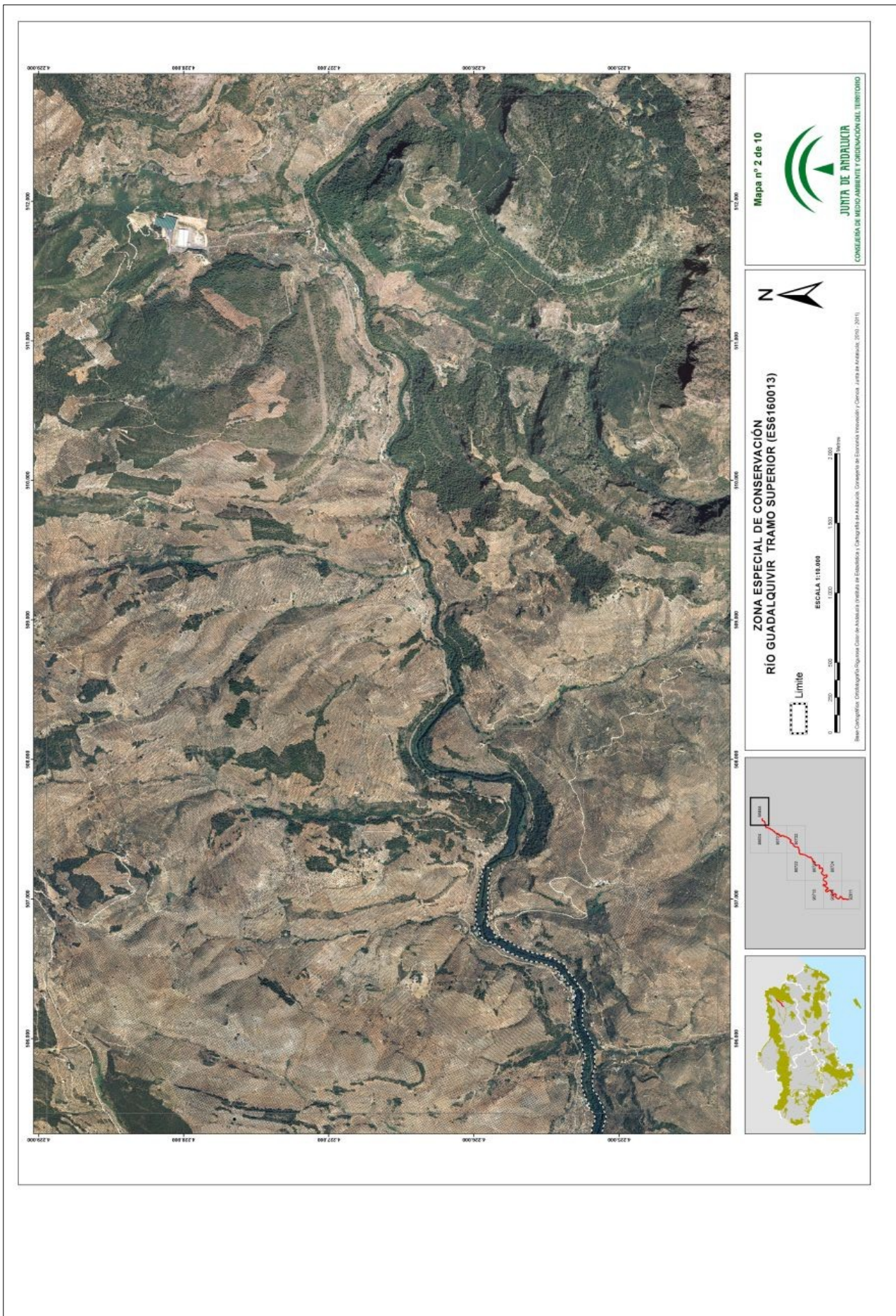



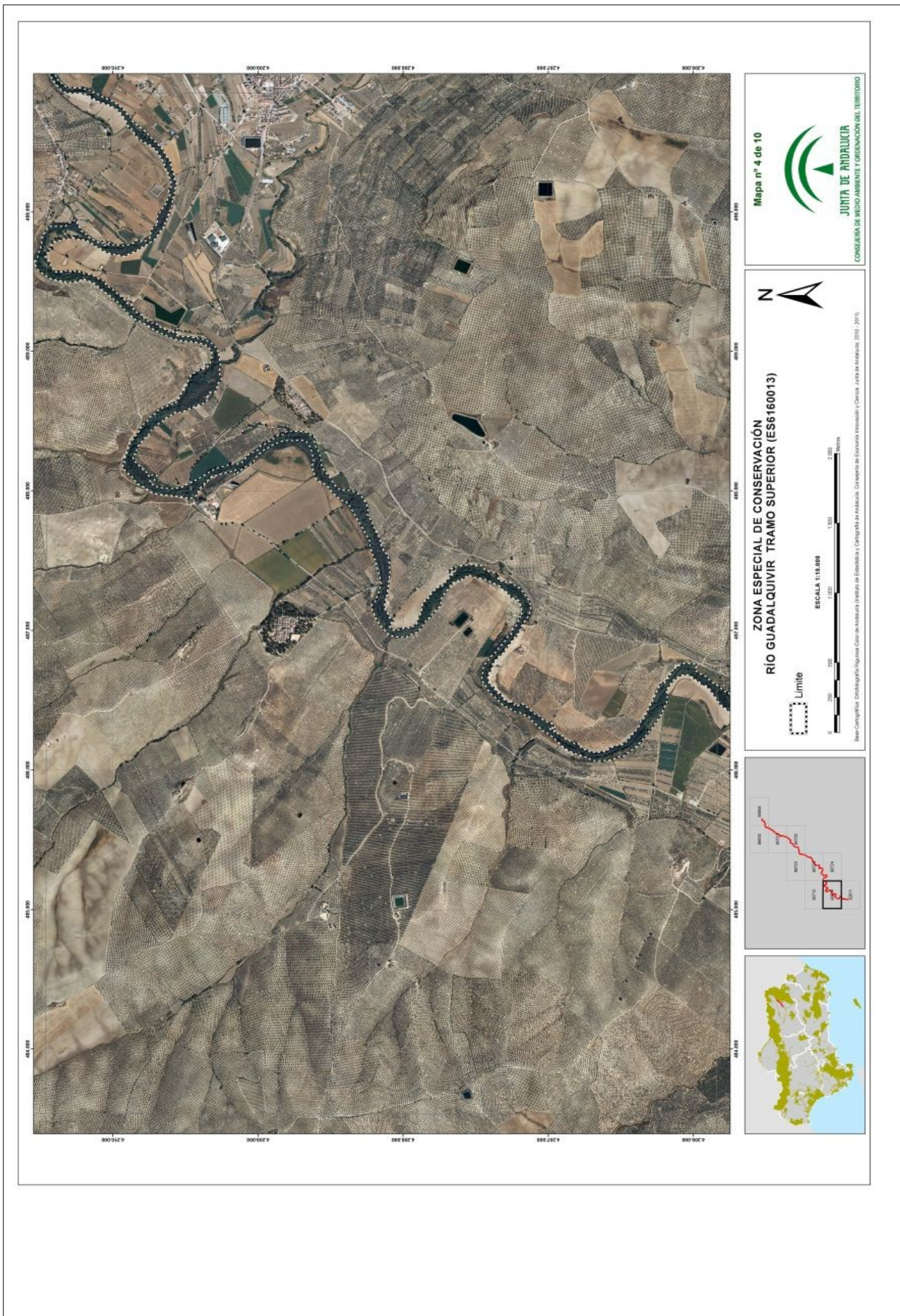

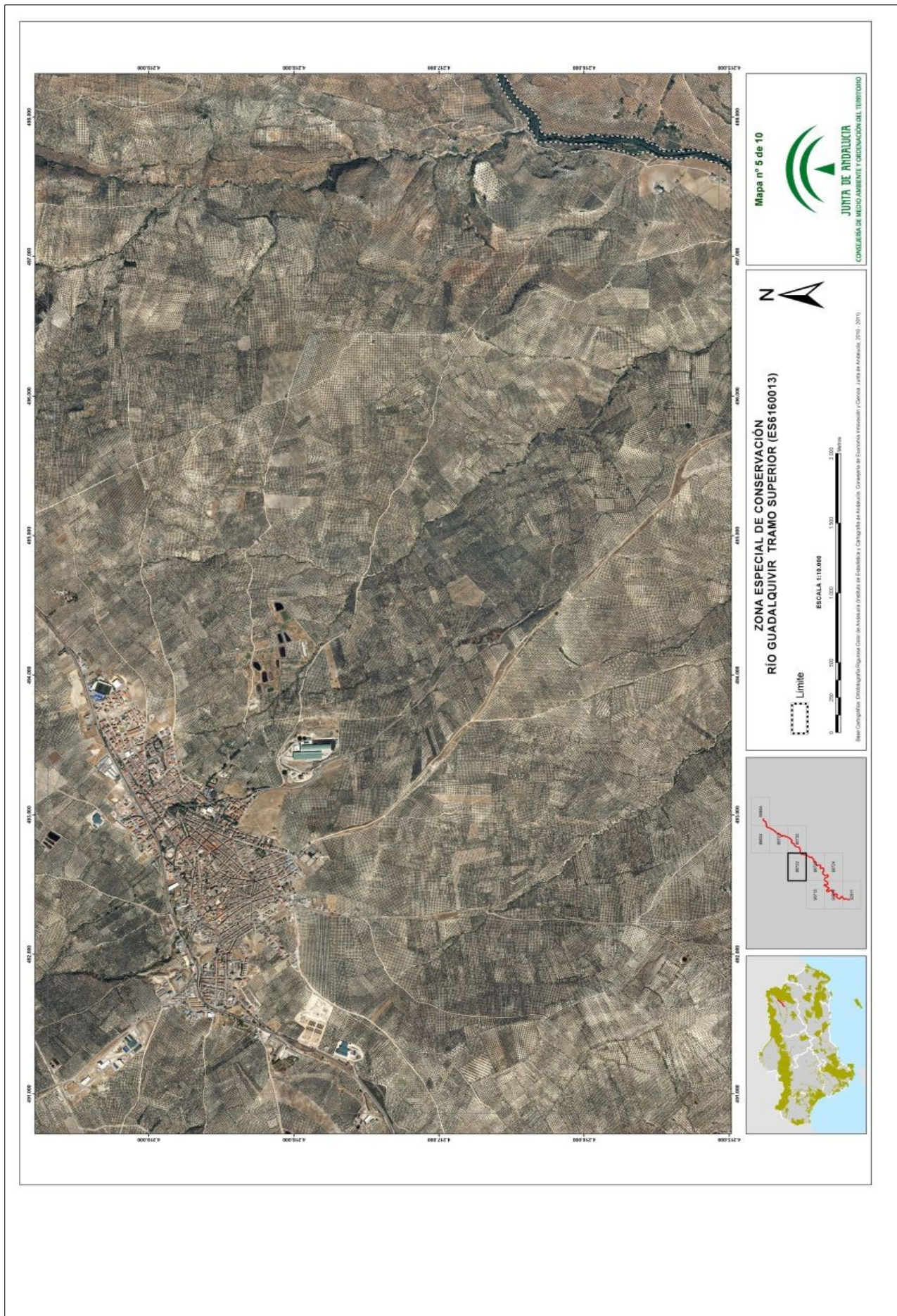

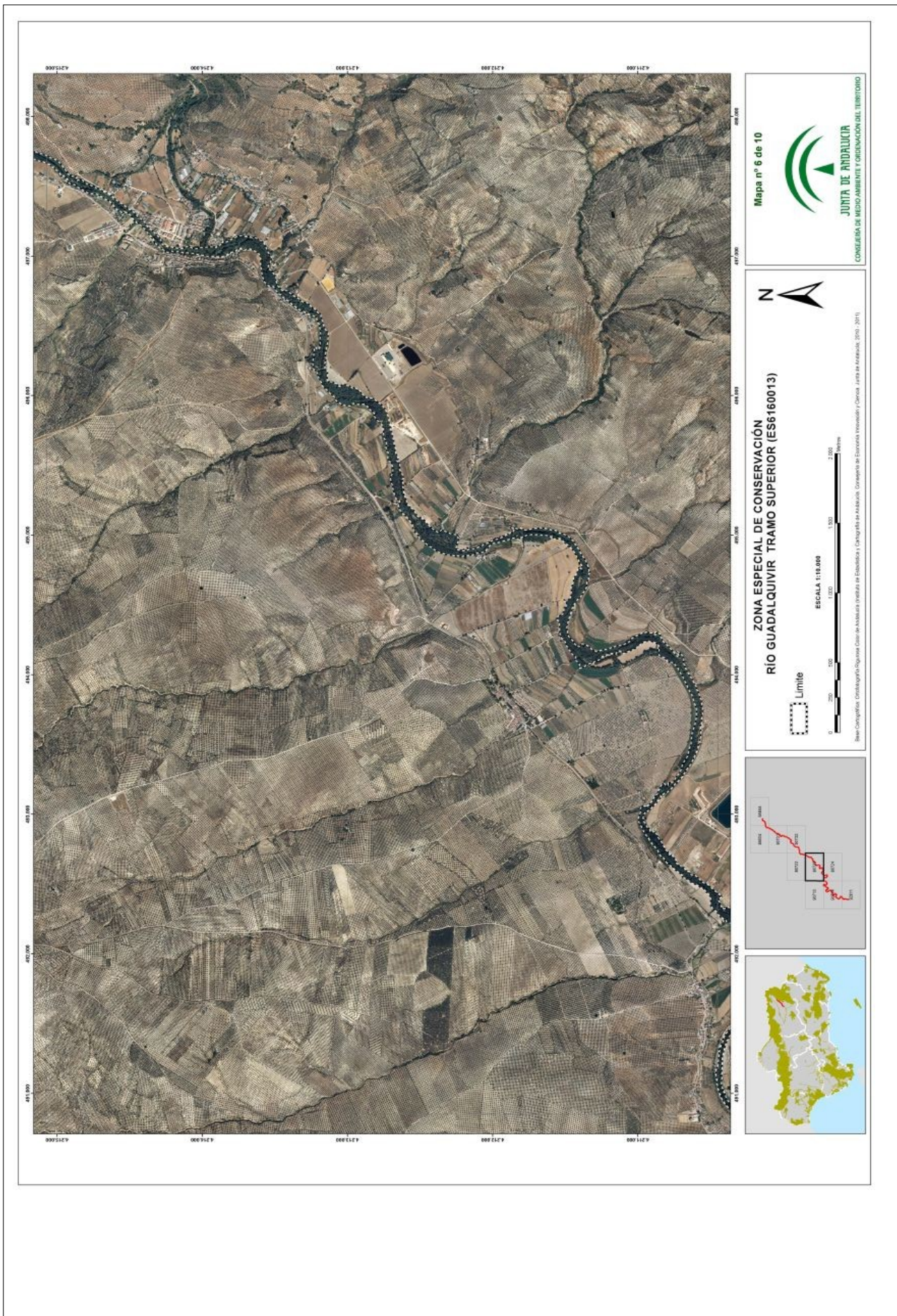





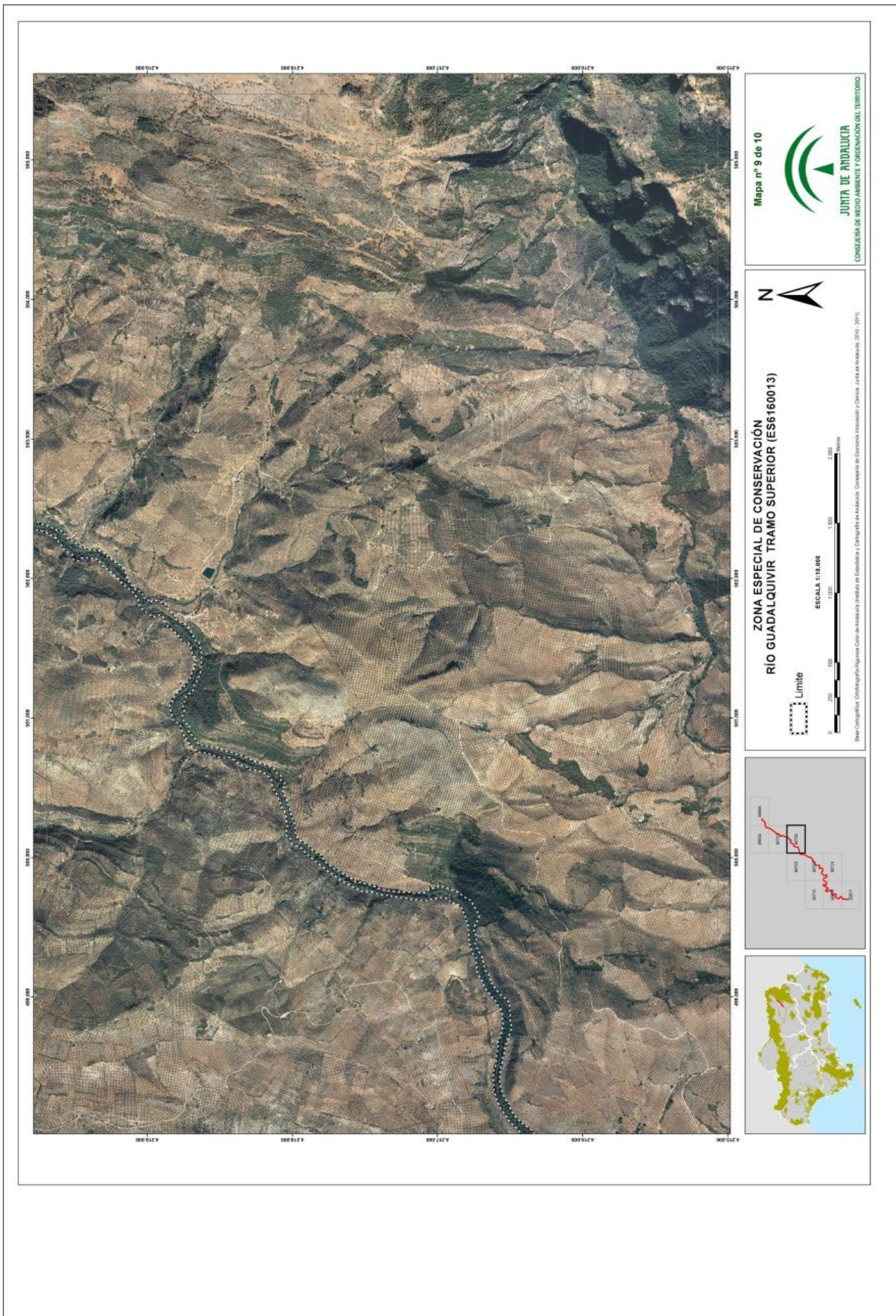



ANEXO XV

**REPRESENTACIÓN GRÁFICA DE LOS LÍMITES DE LA ZONA ESPECIAL
DE CONSERVACIÓN RÍO GUADIANA MENOR-TRAMO INFERIOR (ES6160011)**

**ZONA ESPECIAL DE CONSERVACIÓN
RÍO GUADIANA MENOR-TRAMO INFERIOR (ES6160011)**

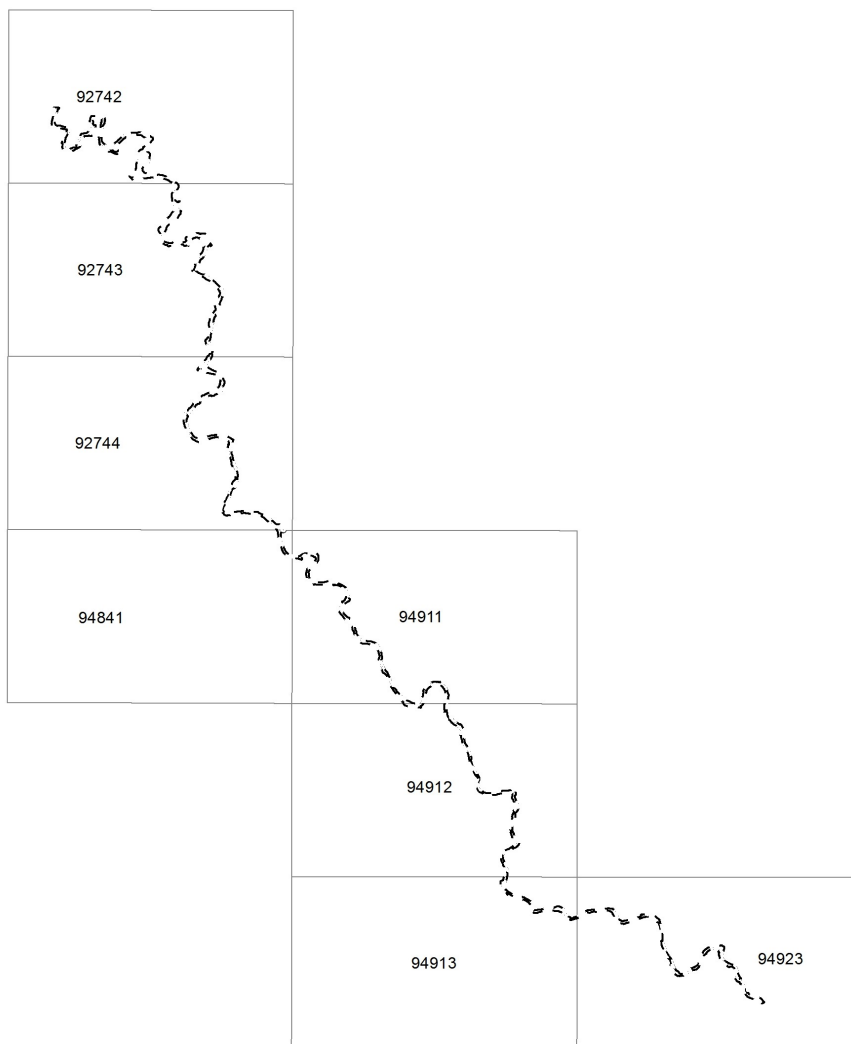

Distribución de hojas M.T.A. 1:10.000

LEYENDA

[- - -] Límite Zona Especial de Conservación







Mapa nº 3 de 8

JUNTA DE ANDALUCÍA
CONSEJERÍA DE MEDIO AMBIENTE Y ORDENACIÓN DEL TERRITORIO

ZONA ESPECIAL DE CONSERVACIÓN RÍO GUADIANA MENOR
TRAMO INFERIOR (ES6160011)

ESCALA 1:10.000

Limite

Base Cartográfica: Cartografía Regional de Andalucía. Cartografía de Escala Intermedia / Carta de Andalucía (2011)





Mapa nº 4 de 8

JUNTA DE ANDALUCÍA
CONSEJERÍA DE MEDIO AMBIENTE Y ORDENACIÓN DEL TERRITORIO

**ZONA ESPECIAL DE CONSERVACIÓN RÍO GUADIANA MENOR
TRAMO INFERIOR (ES6160011)**

ESCALA 1:10.000

0 200 400 600 800 1000 1200 1400 1600 1800 2000 metros

Limite

Base Cartográfica: Cartografía Regional de Andalucía. Cartografía de Escala Intermedia / Carta de Andalucía (2011).
Base Cartográfica: Cartografía Regional de Andalucía. Cartografía de Escala Intermedia / Carta de Andalucía (2011).

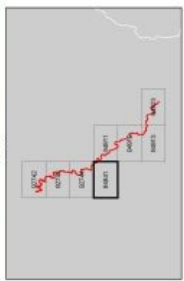

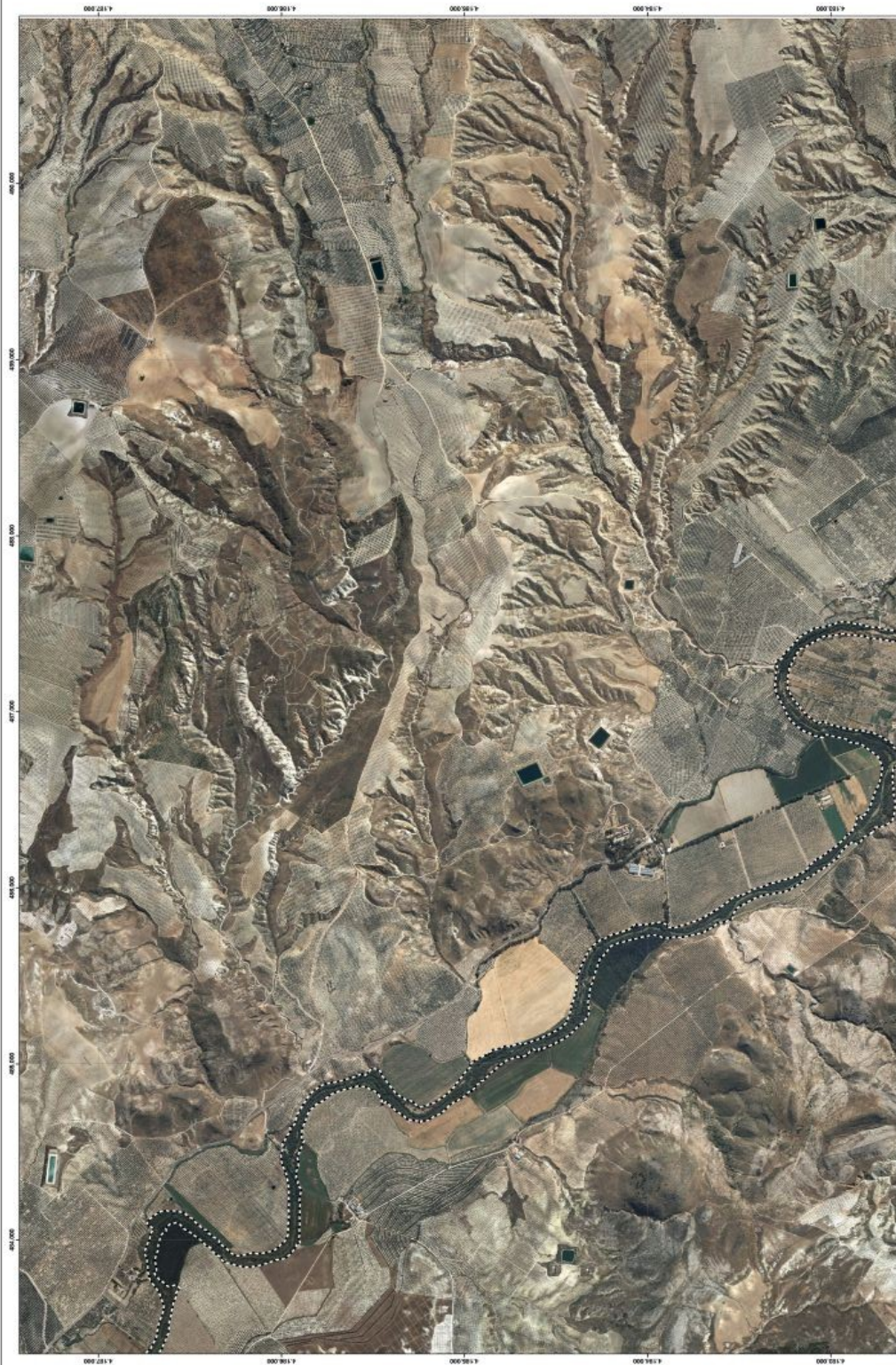

Mapa nº 5 de 8

JUNTA DE ANDALUCÍA
CONSEJERÍA DE MEDIO AMBIENTE Y ORDENACIÓN DEL TERRITORIO

ZONA ESPECIAL DE CONSERVACIÓN RÍO GUADIANA MENOR
TRAMO INFERIOR (ES6160011)

ESCALA 1:10.000

Limite

Base Cartográfica: Cartografía Regional de Andalucía. Cartografía de Escala Intermedia / Carta de Andalucía (2011, 2013)



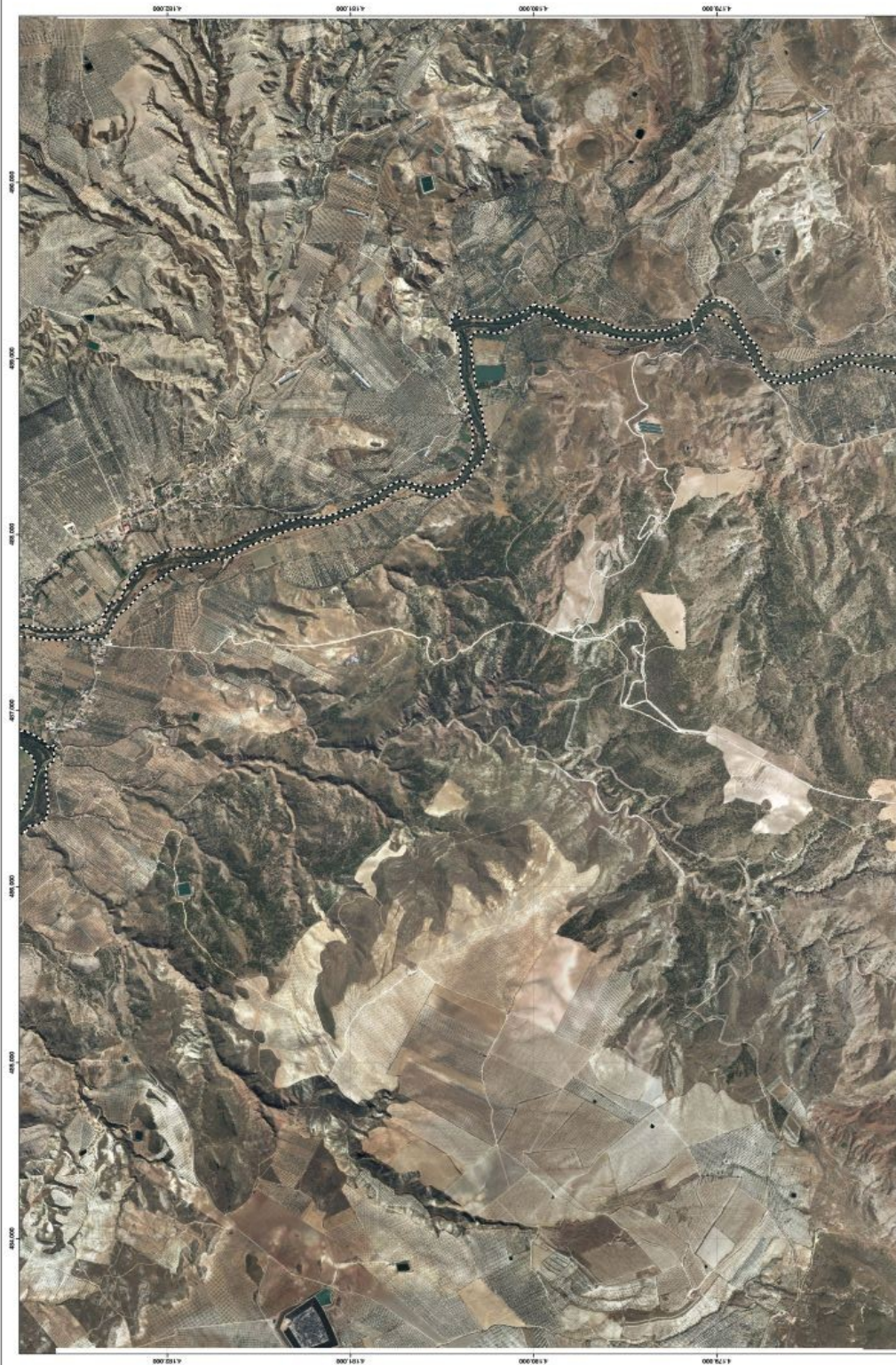

Mapa nº 6 de 8



JUNTA DE ANDALUCÍA
CONSEJERÍA DE MEDIO AMBIENTE Y ORDENACIÓN DEL TERRITORIO

ZONA ESPECIAL DE CONSERVACIÓN RÍO GUADIANA MENOR
TRAMO INFERIOR (ES6160011)



ESCALA 1:10.000



Limite

Base Cartográfica: Cartografía Regional de Andalucía. Cartografía de Escala Intermedia / Carta de Andalucía (2011)

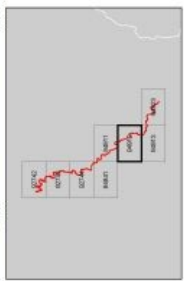

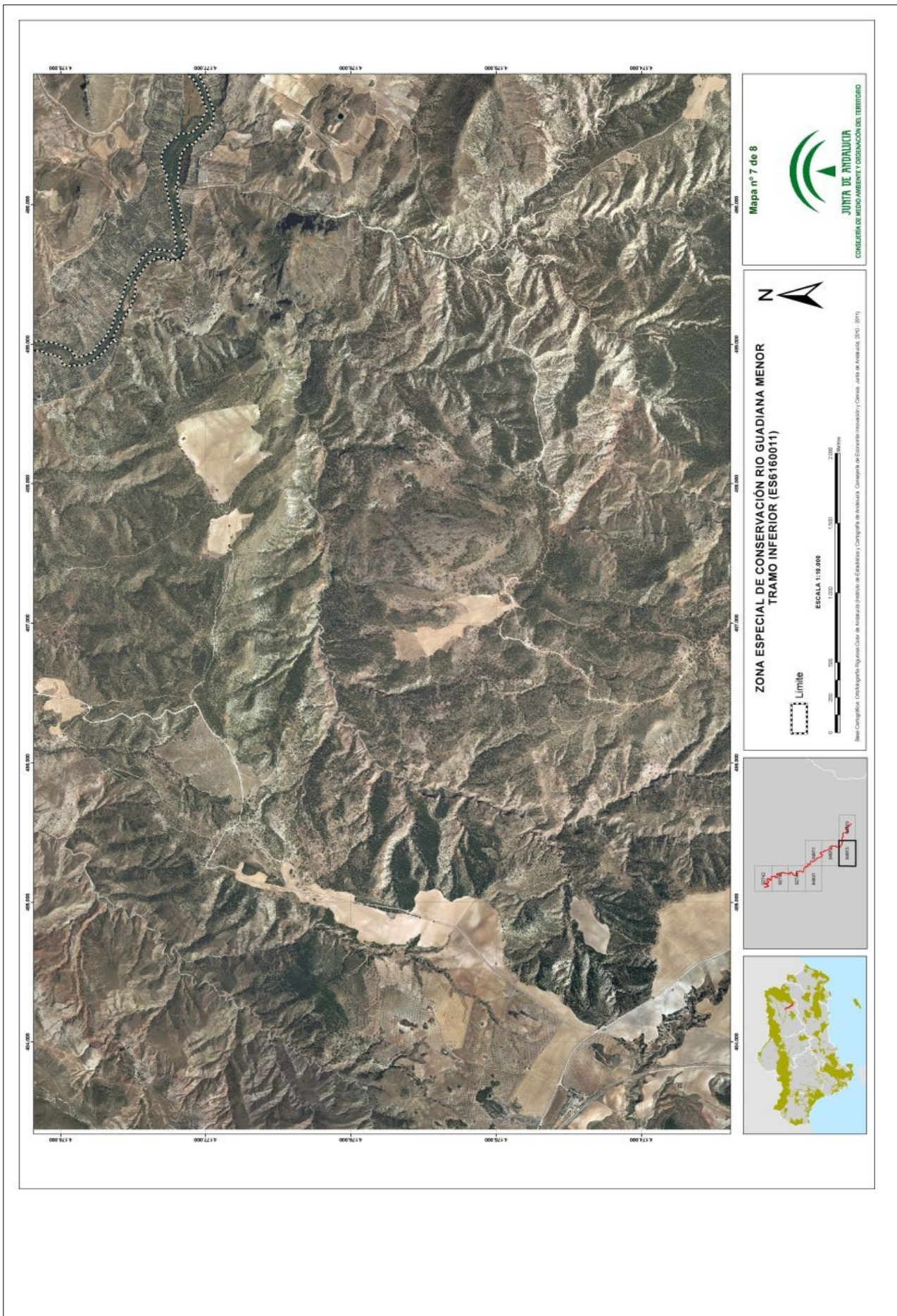



ANEXO XVI
REPRESENTACIÓN GRÁFICA DE LOS LÍMITES DE LA ZONA ESPECIAL
DE CONSERVACIÓN RÍO JÁNDULA (ES6160012)

ZONA ESPECIAL DE CONSERVACIÓN RÍO JÁNDULA (ES6160012)

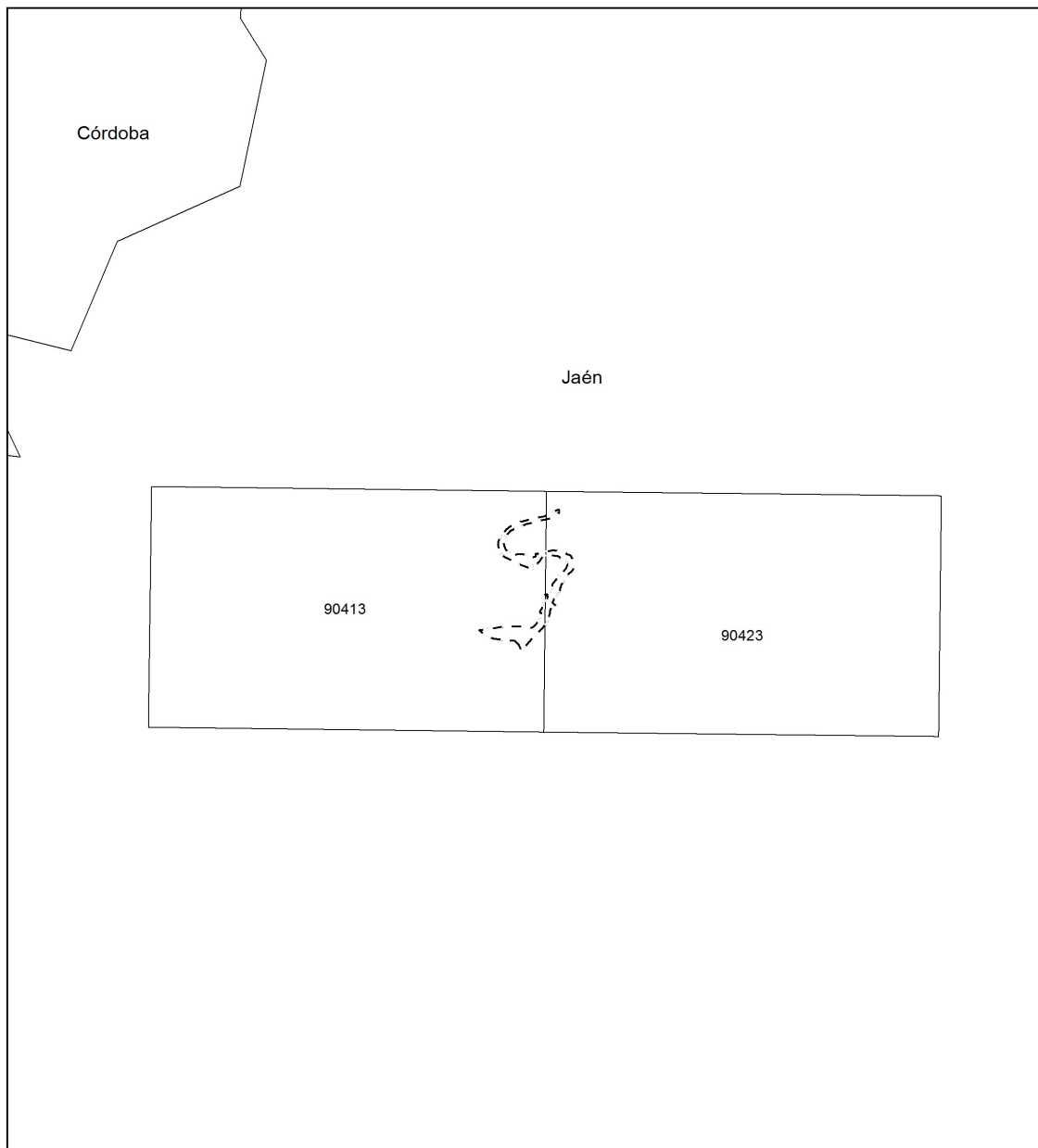

Distribución de hojas M.T.A. 1:10.000

LEYENDA

[- - -] Límite Zona Especial de Conservación

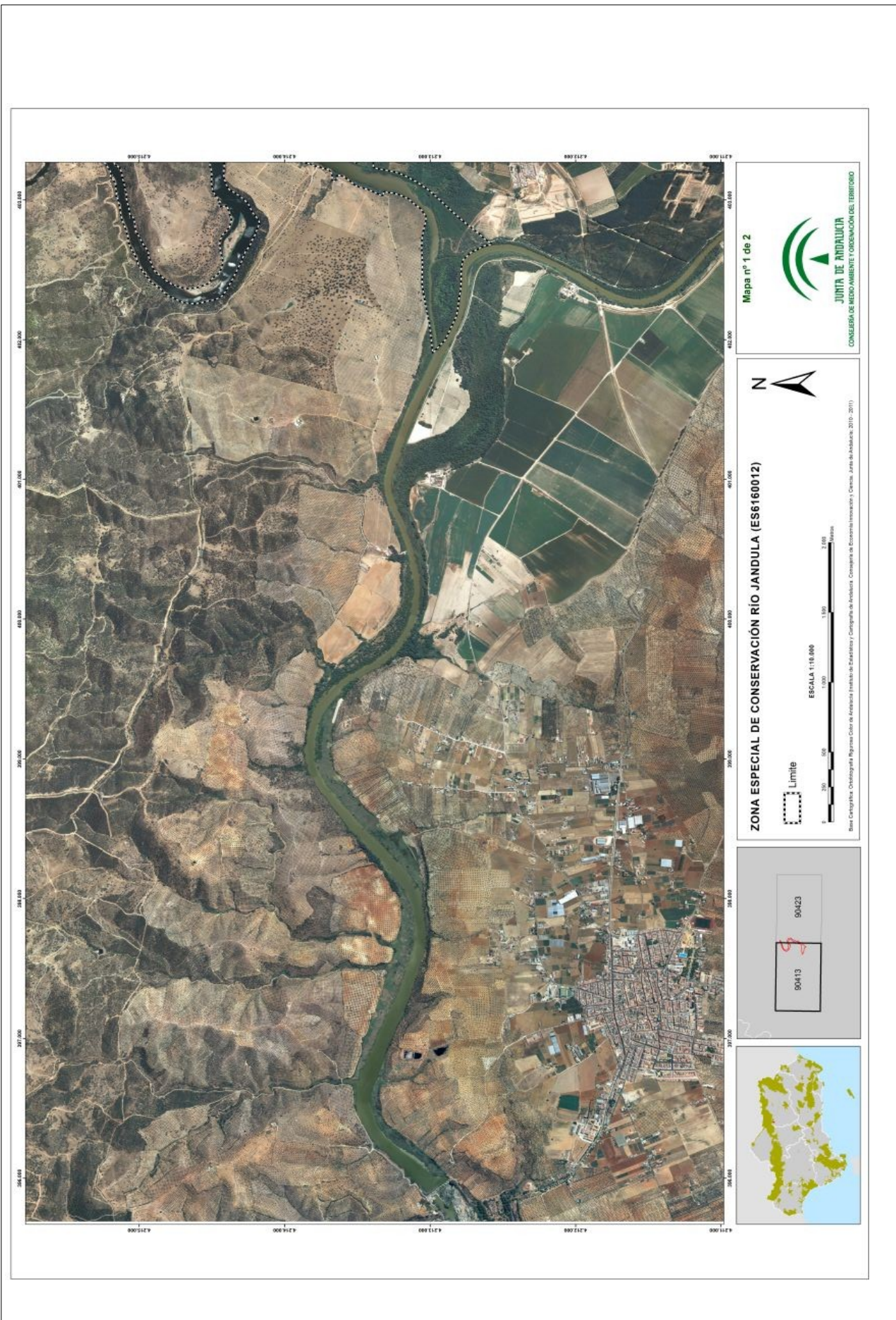

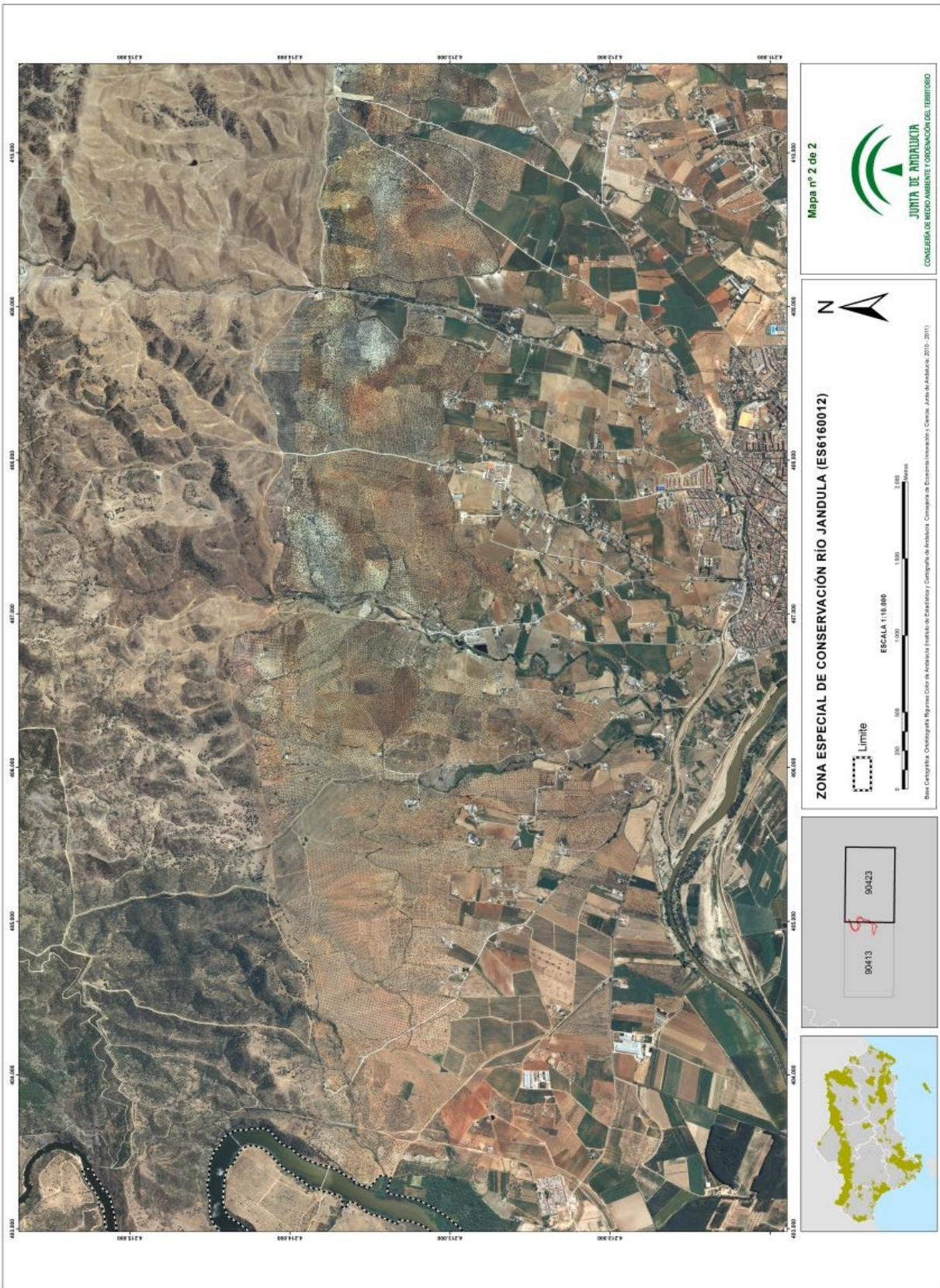

ANEXO XVII
REPRESENTACIÓN GRÁFICA DE LOS LÍMITES DE LA ZONA ESPECIAL
DE CONSERVACIÓN RÍO GUADALIMAR (ES6160014)

ZONA ESPECIAL DE CONSERVACIÓN RÍO GUADALIMAR (ES6160014)

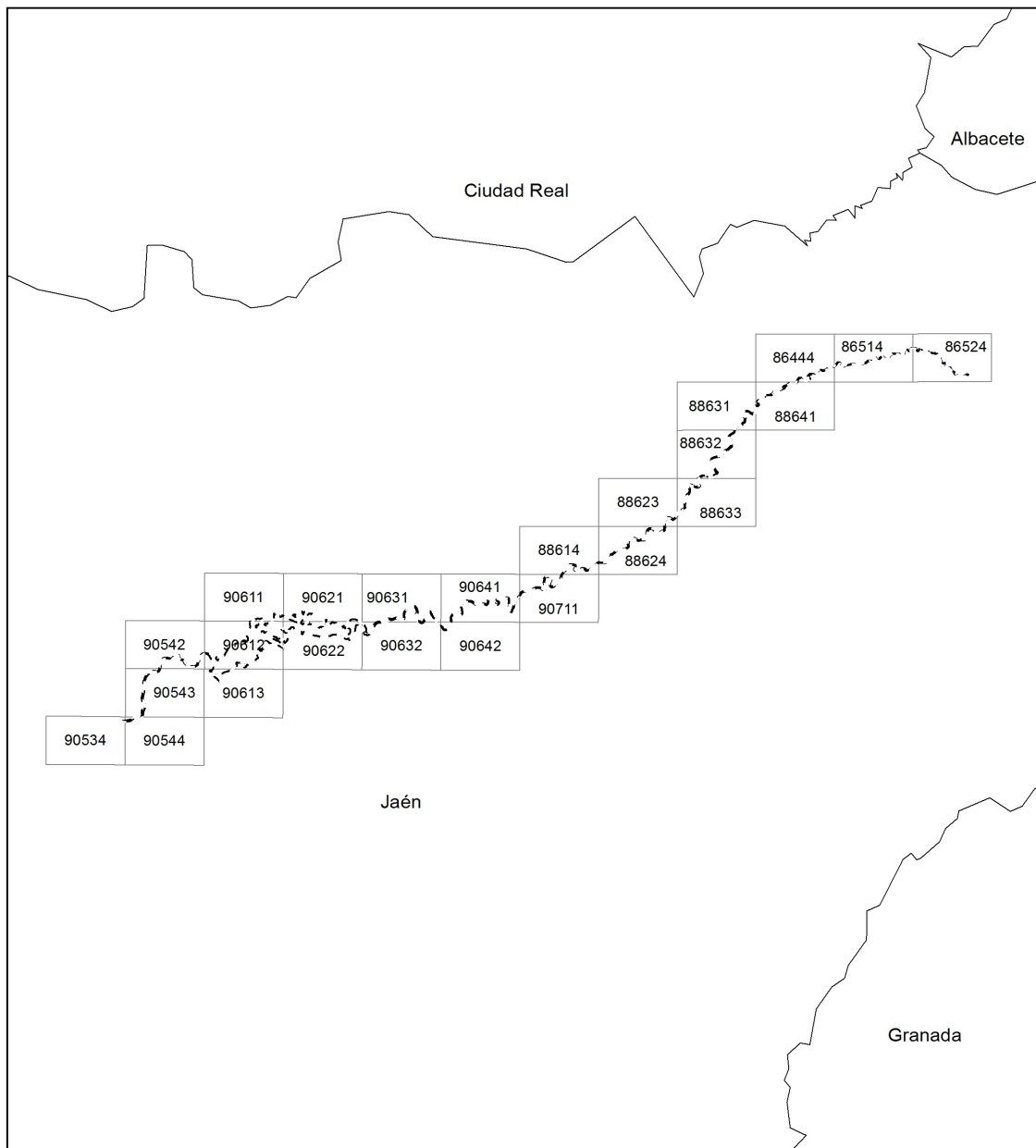

Distribución de hojas M.T.A. 1:10.000

LEYENDA

[- - -] Límite Zona Especial de Conservación

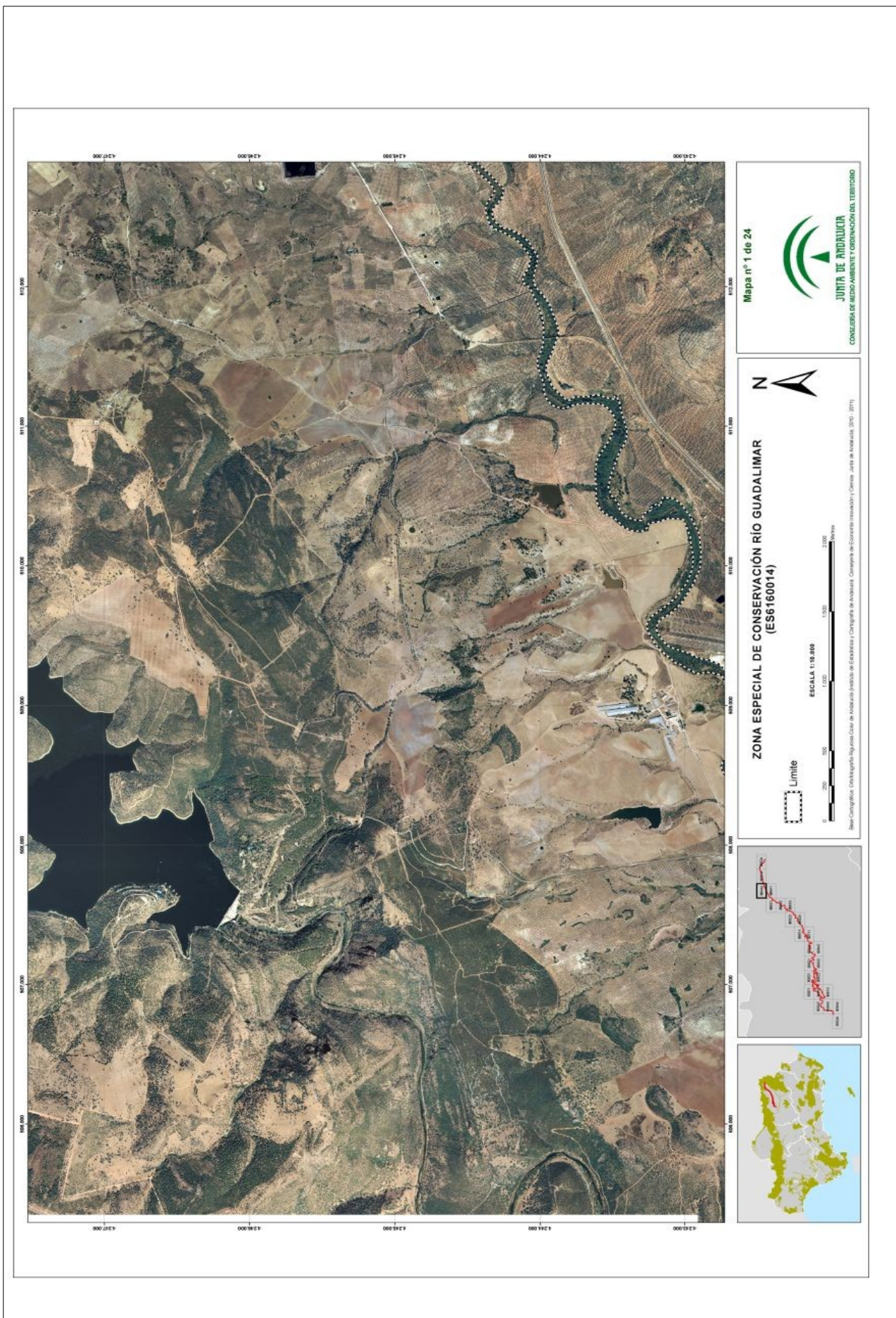

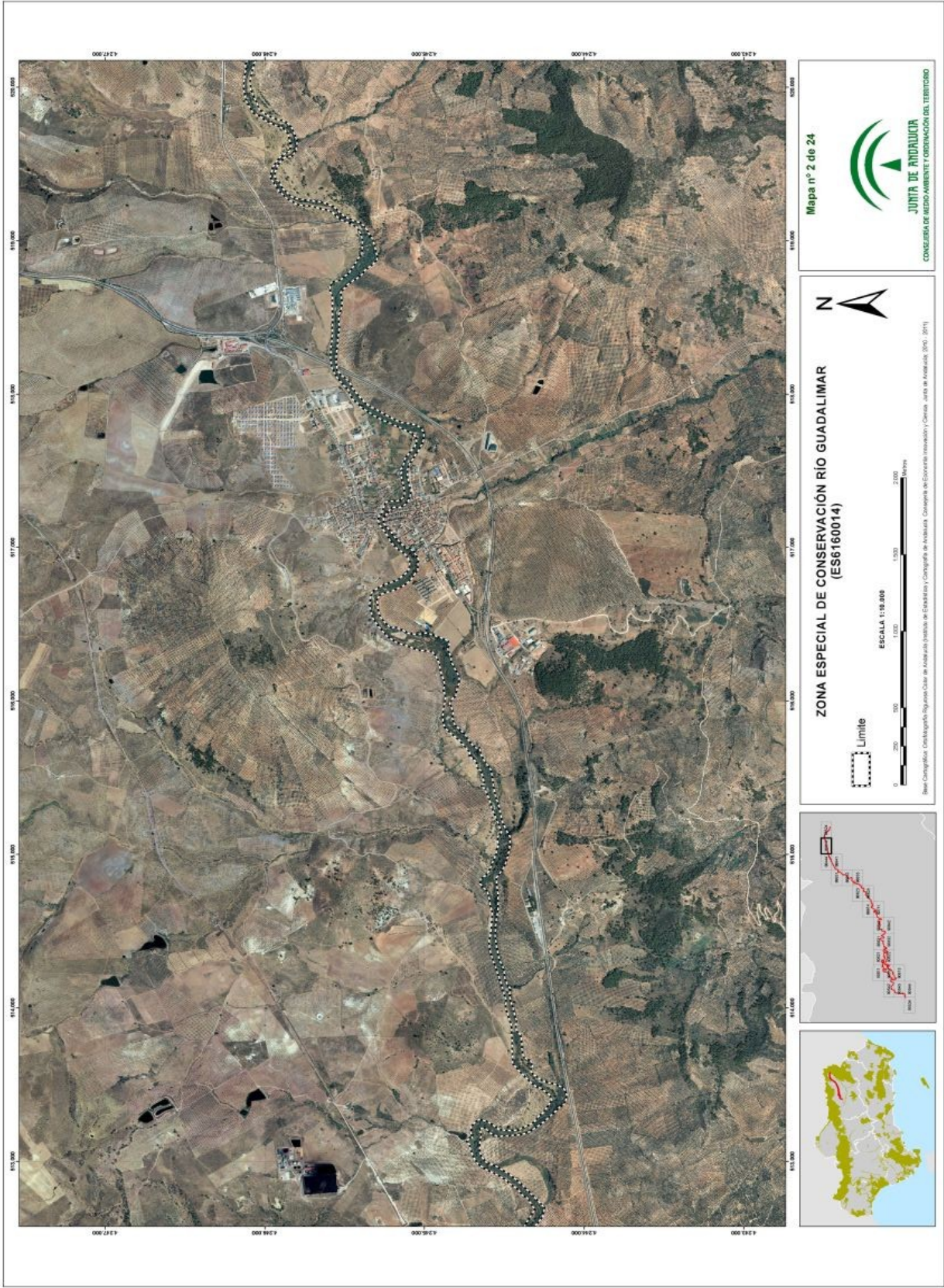



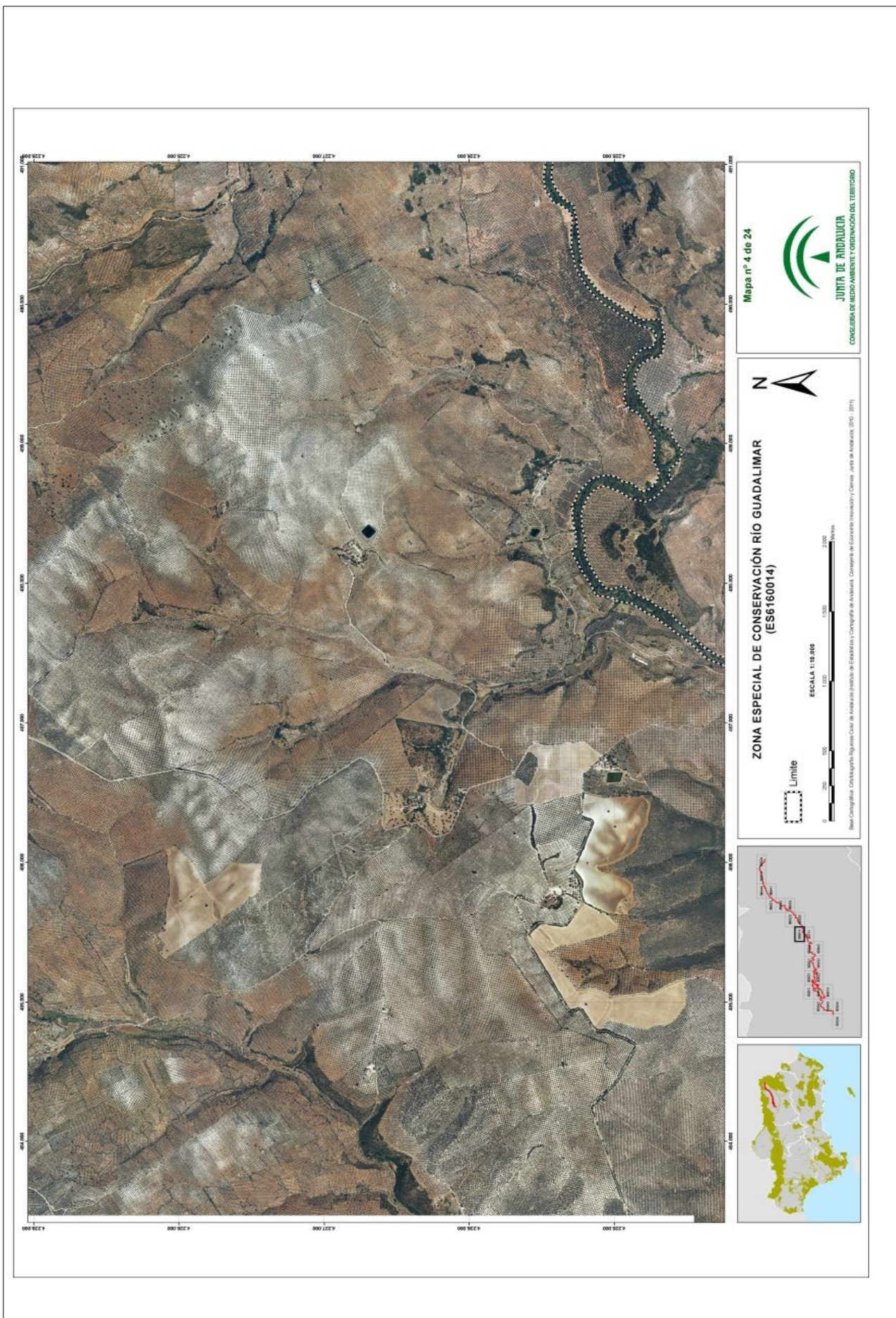

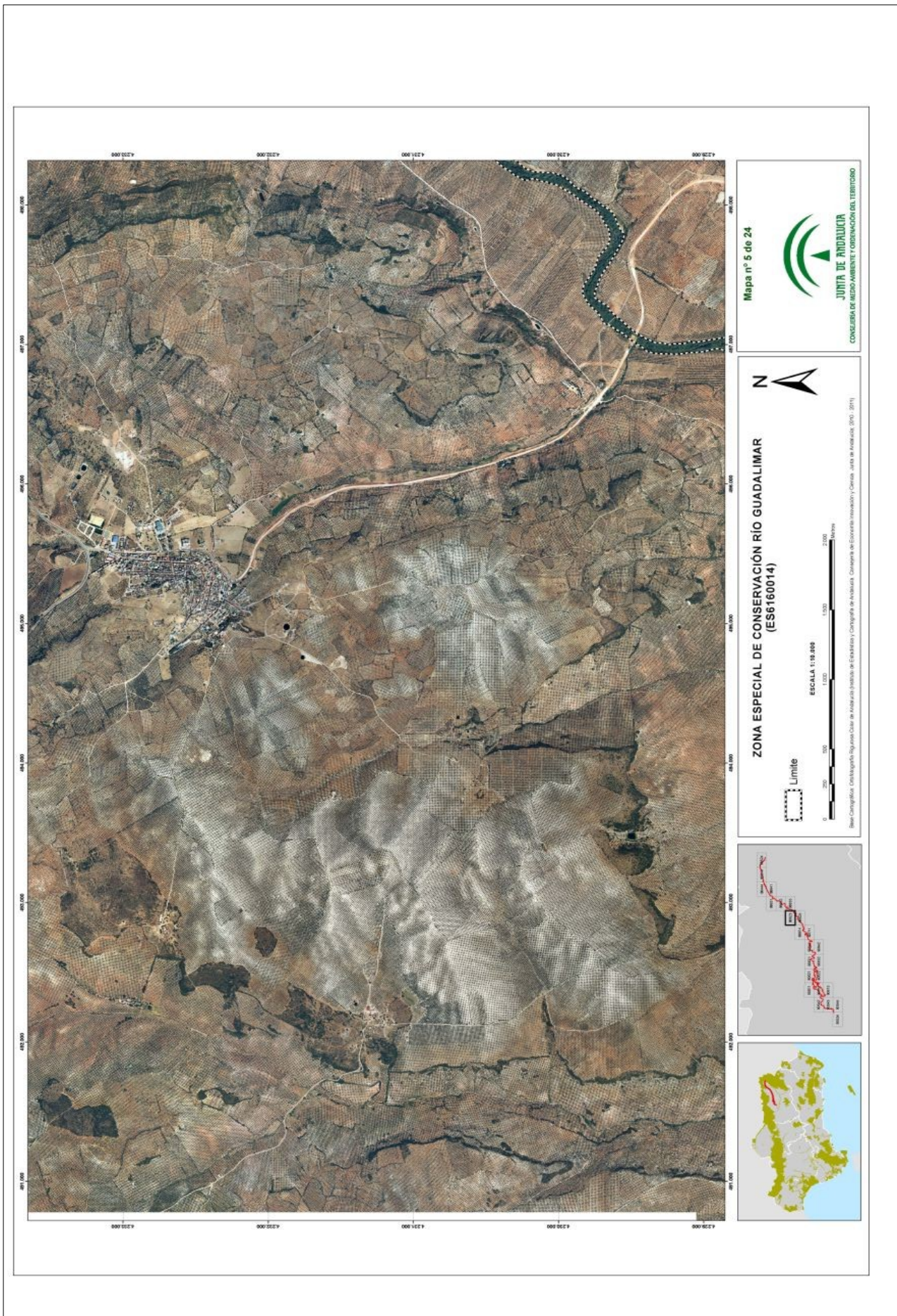

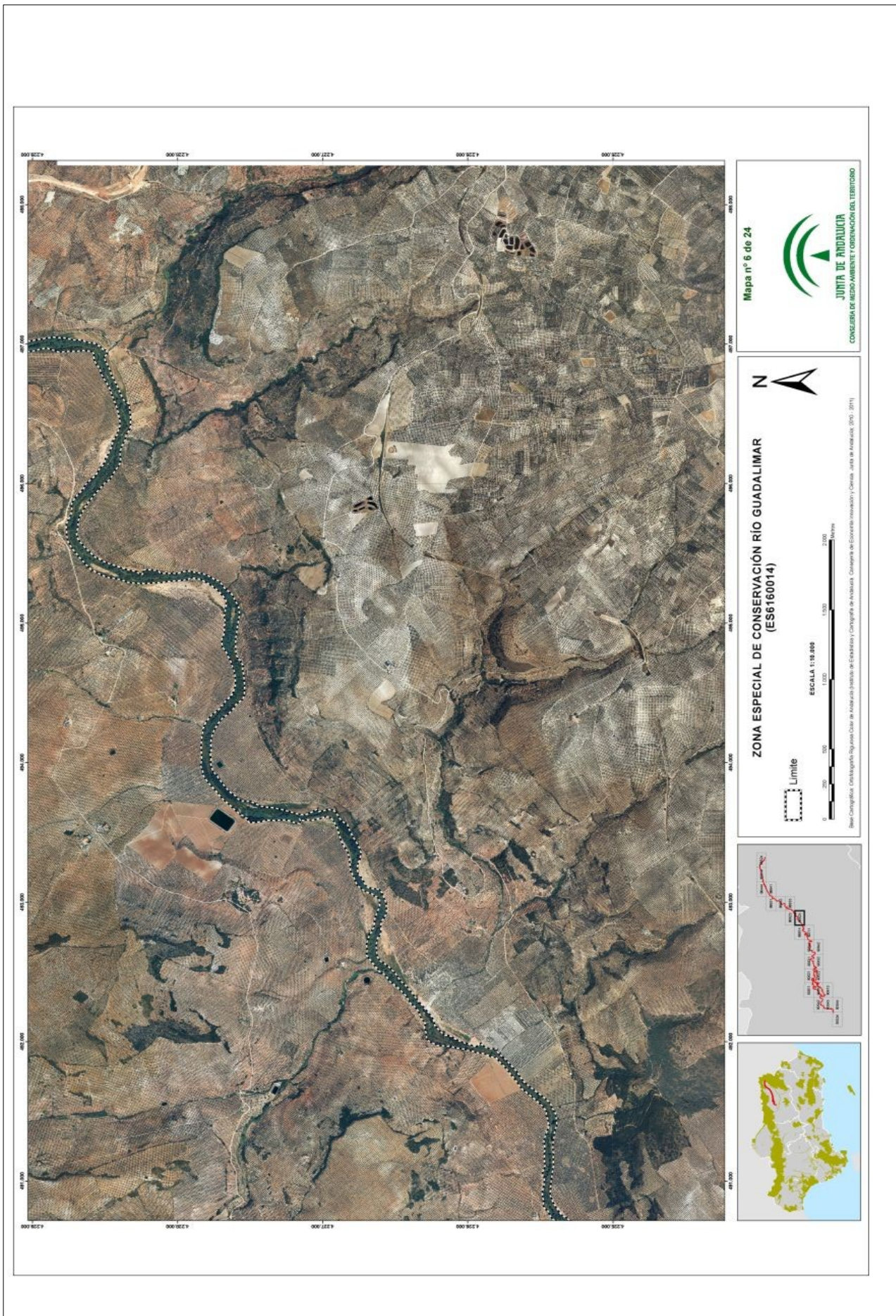

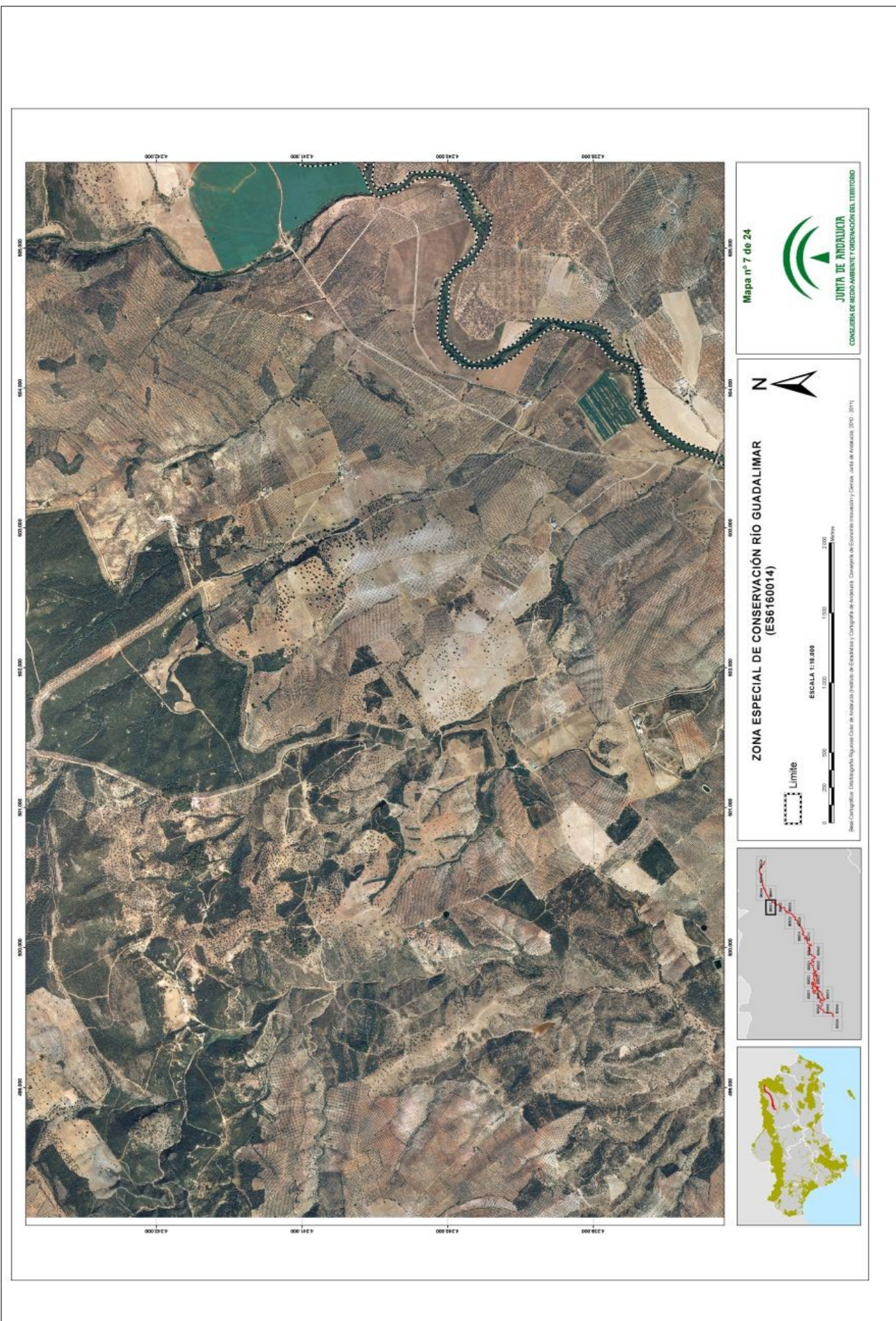

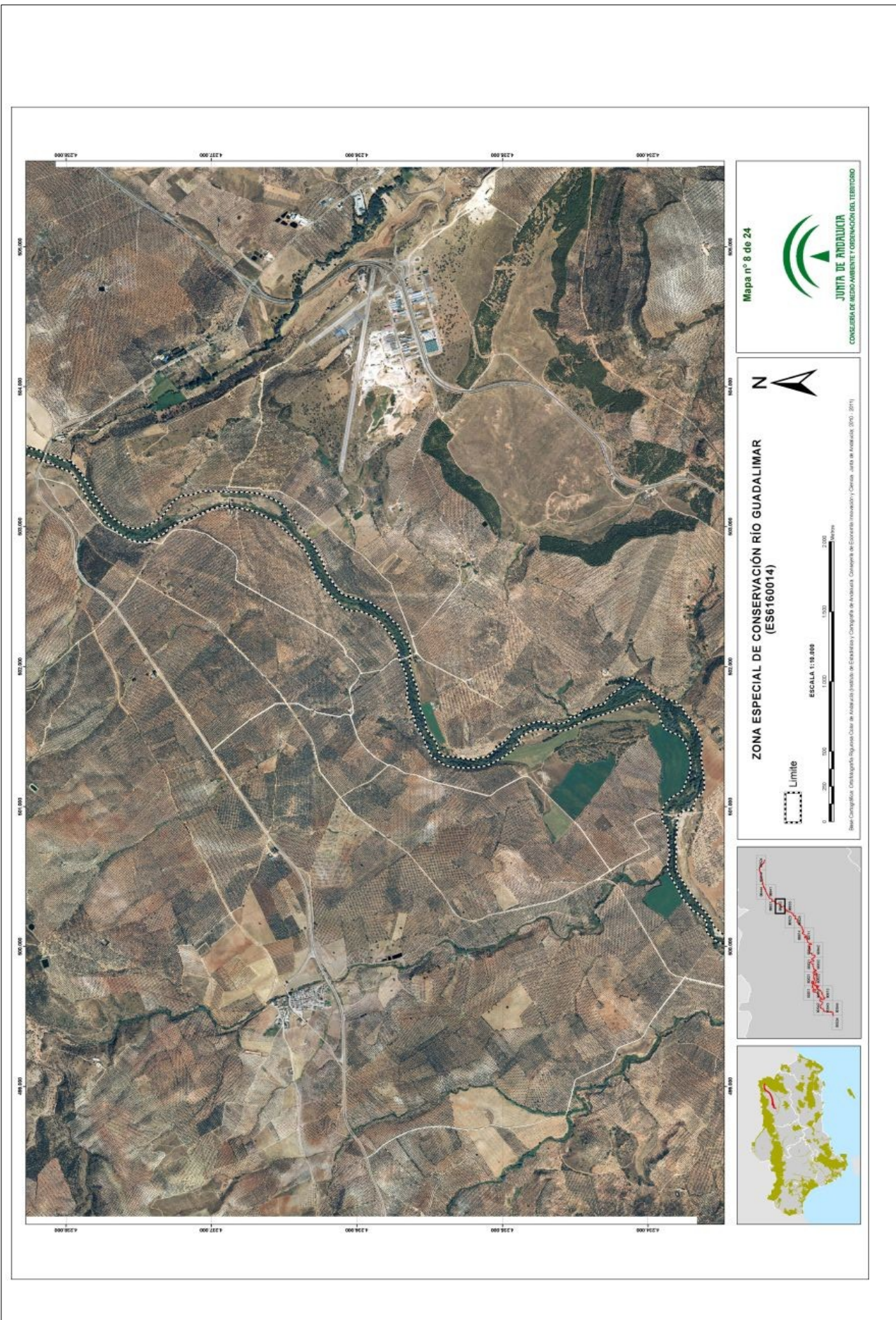



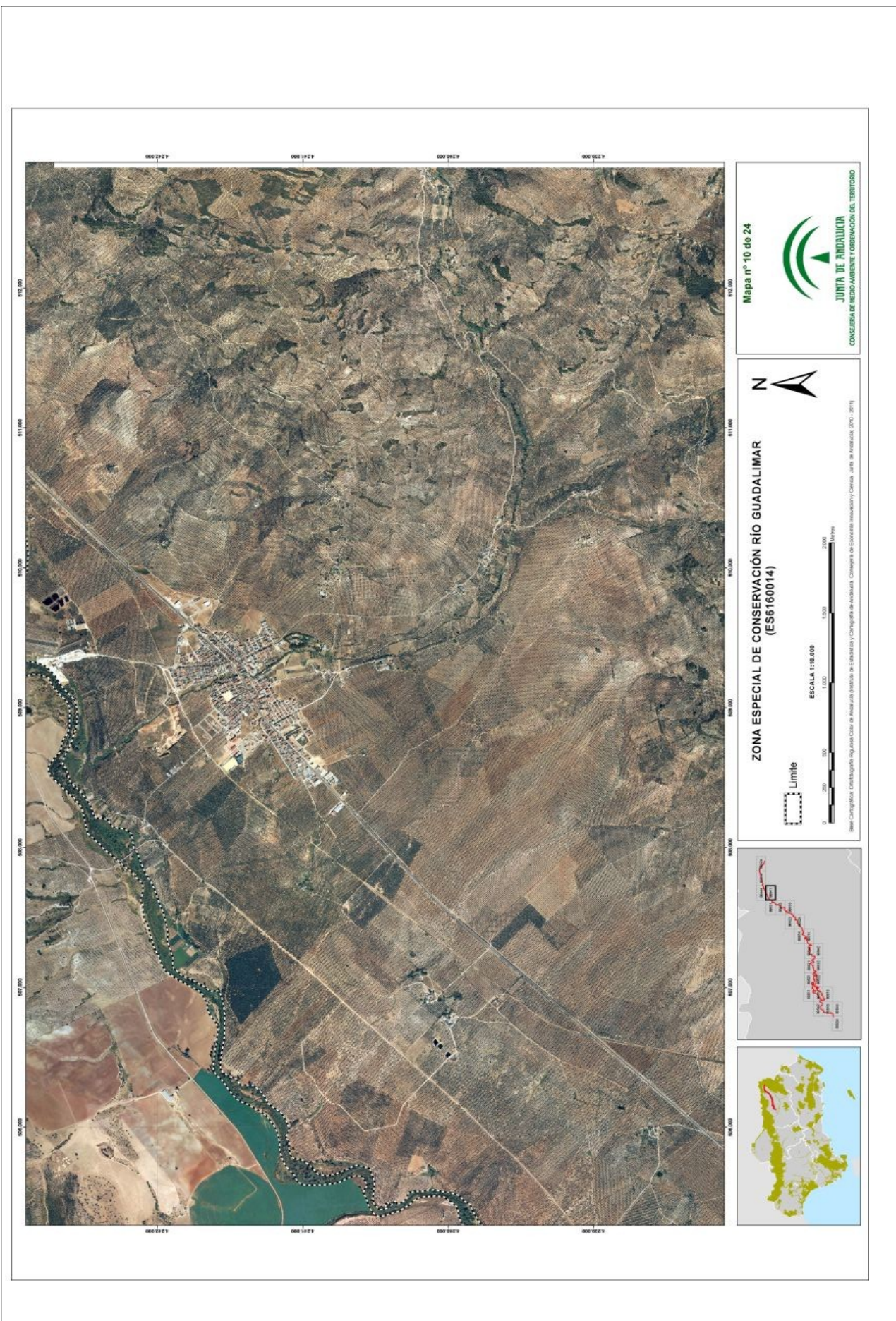



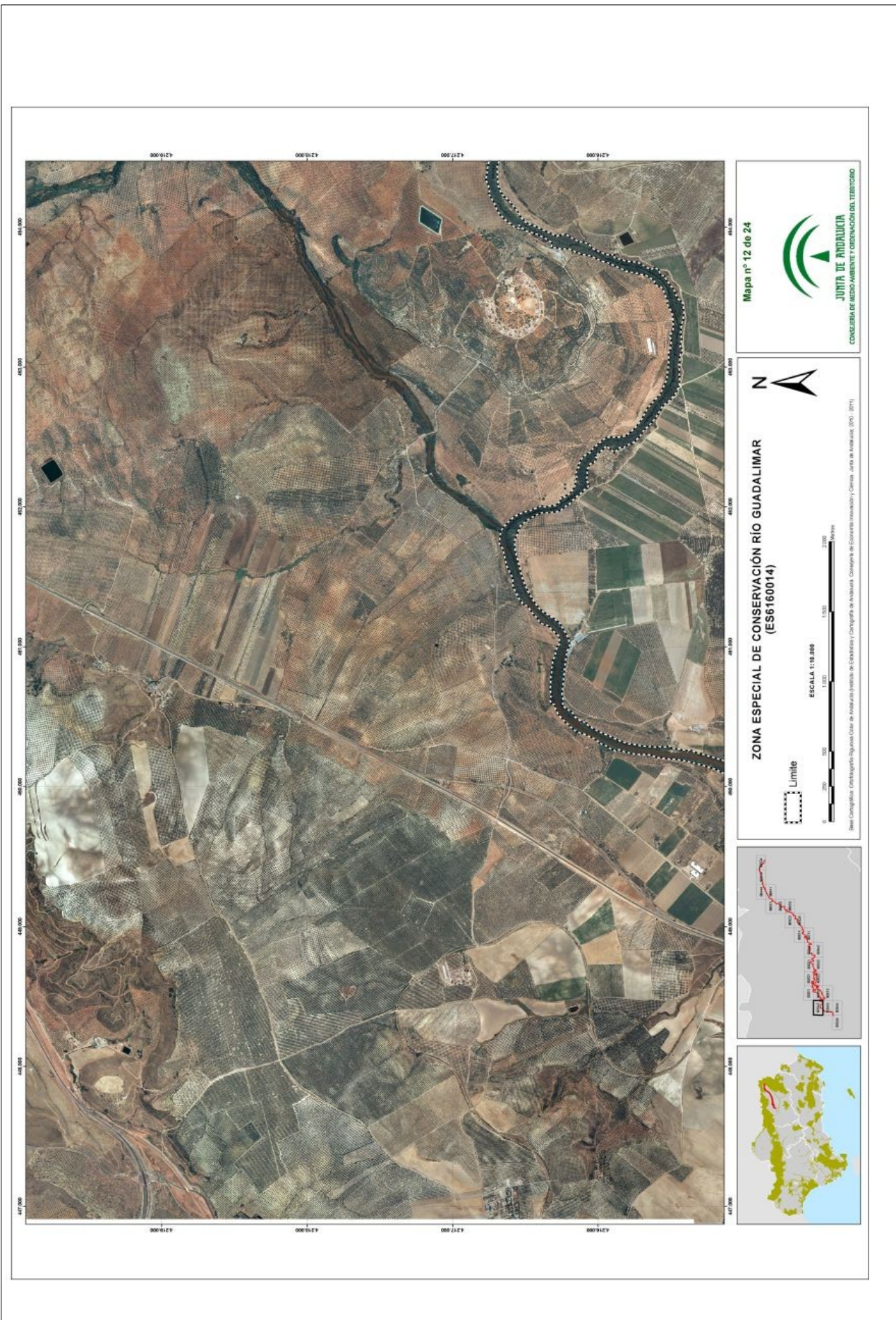





Mapa nº 14 de 24

JUNTA DE ANDALUCÍA
CONSEJERÍA DE MEDIO AMBIENTE Y ORDENACIÓN DEL TERRITORIO

ZONA ESPECIAL DE CONSERVACIÓN RÍO GUADALIMAR (ES6160014)

Limite

ESCALA 1:18.000

0 200 400 600 800 1000 1500 2000 3000 Metros

River: Guadalimar; Contiguos: Regeneración de Albujares (Módulo de Estudios); Cartografía de Inclinación; Cartografía de Ecorregión; Cartografía de Uso del Suelo; (2000 - 2014)

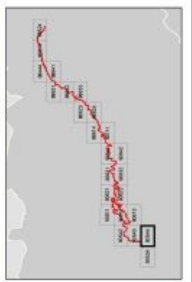

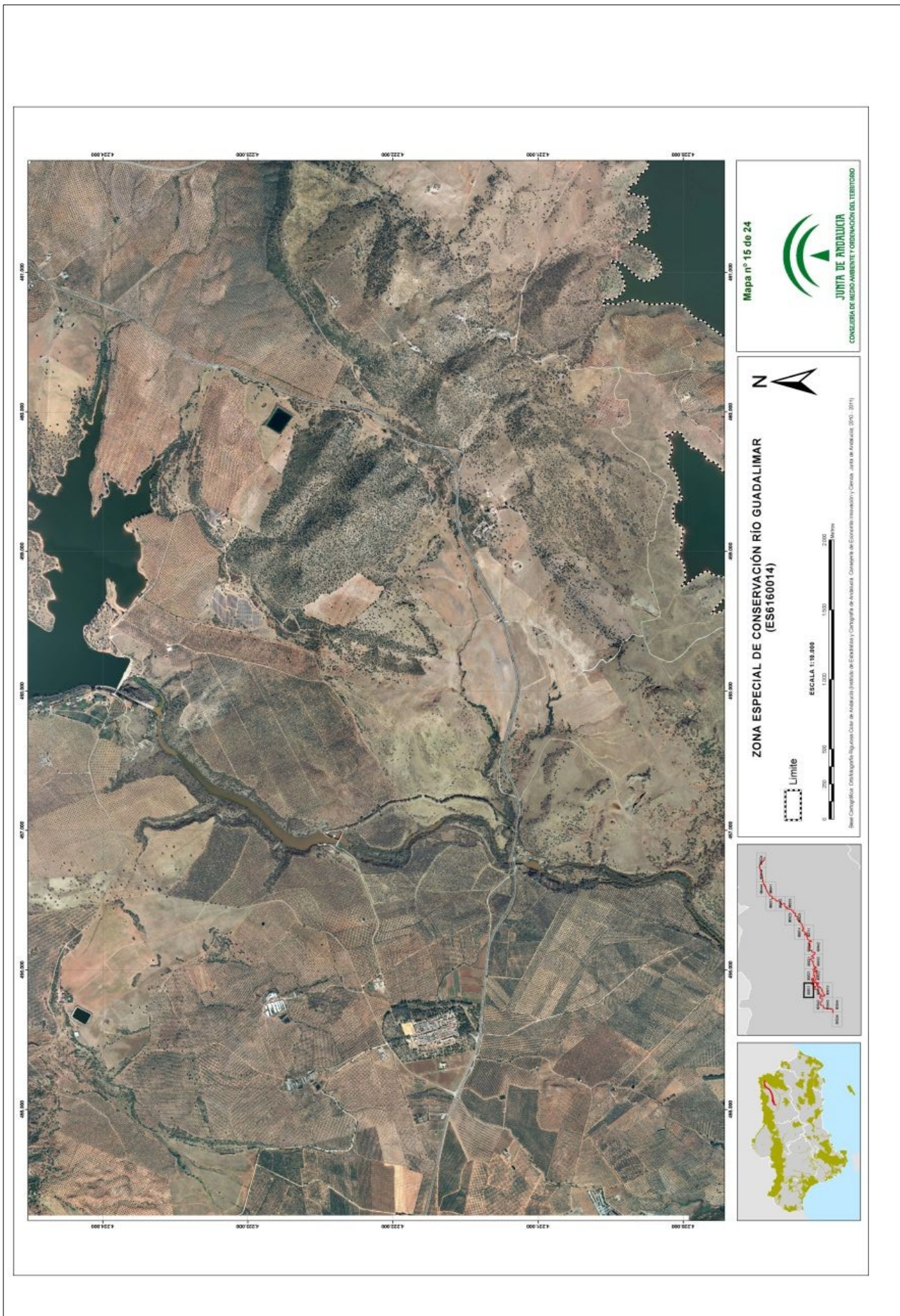

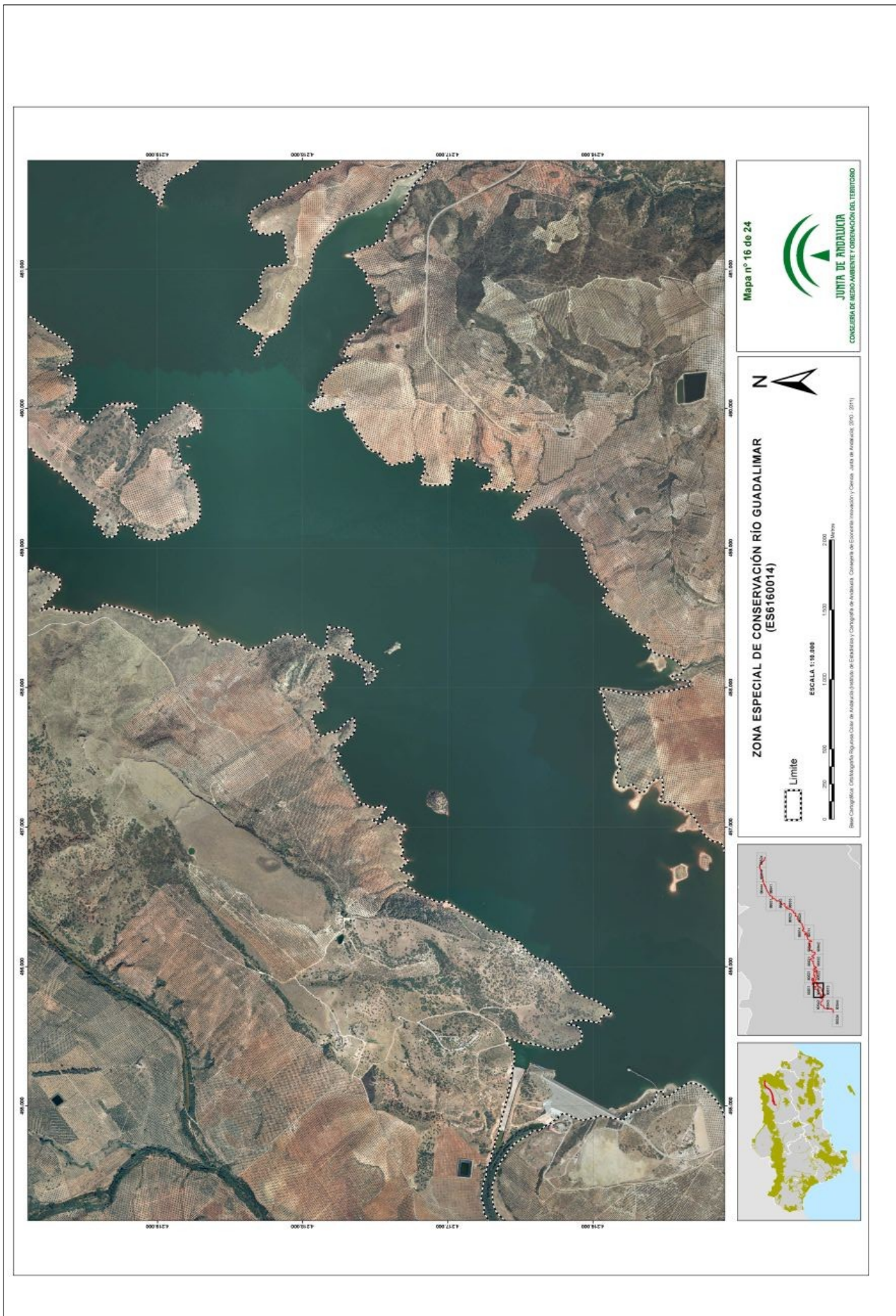



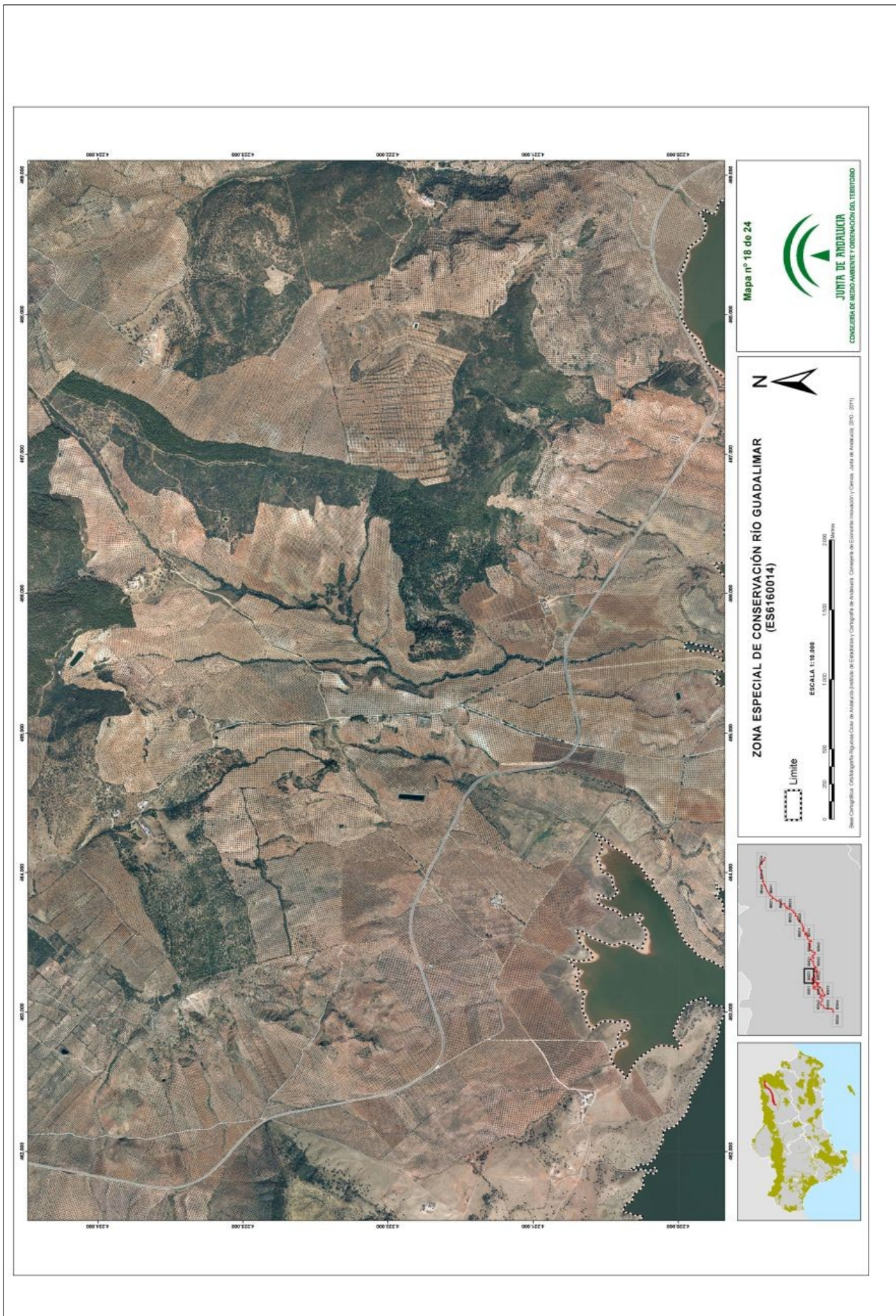

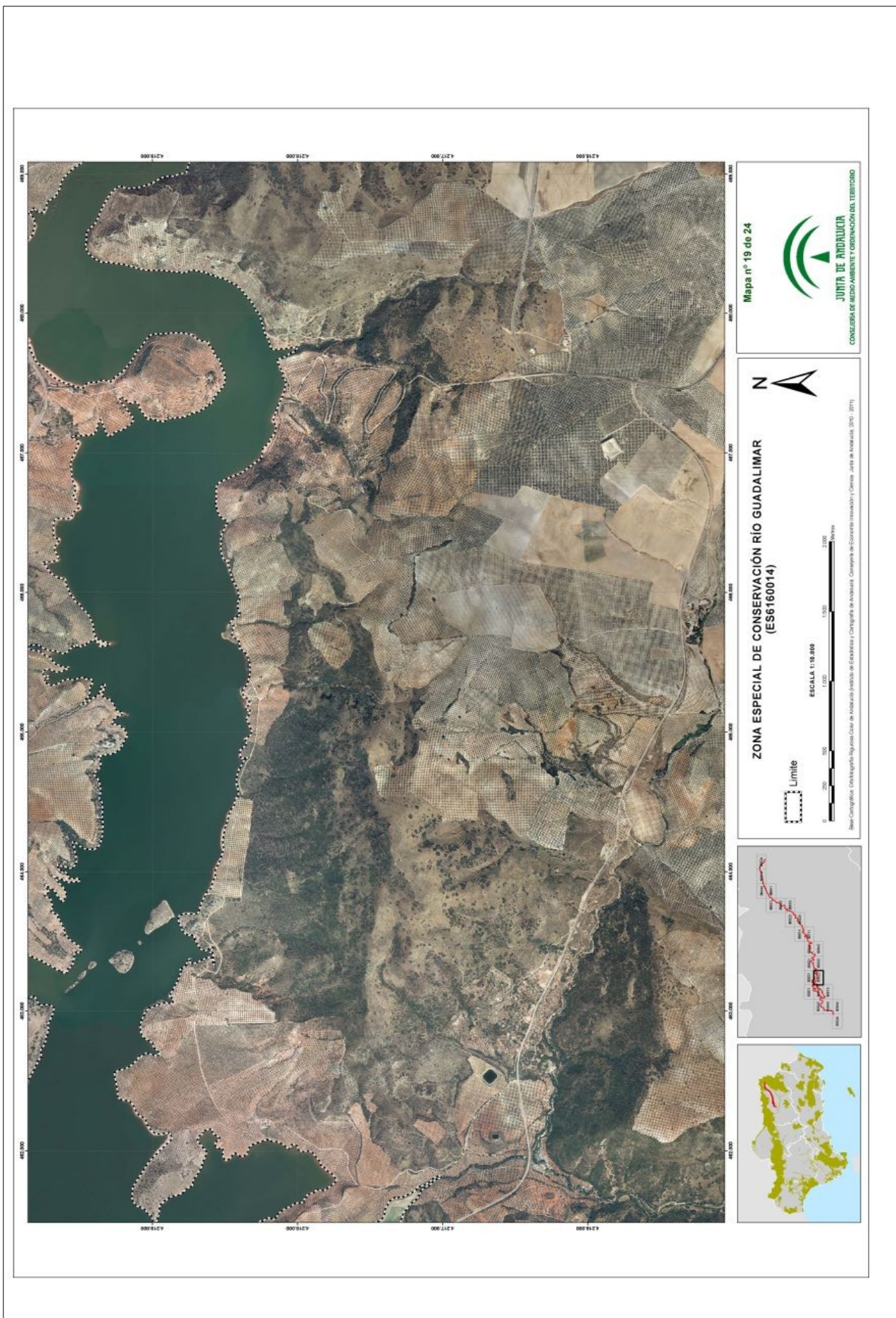

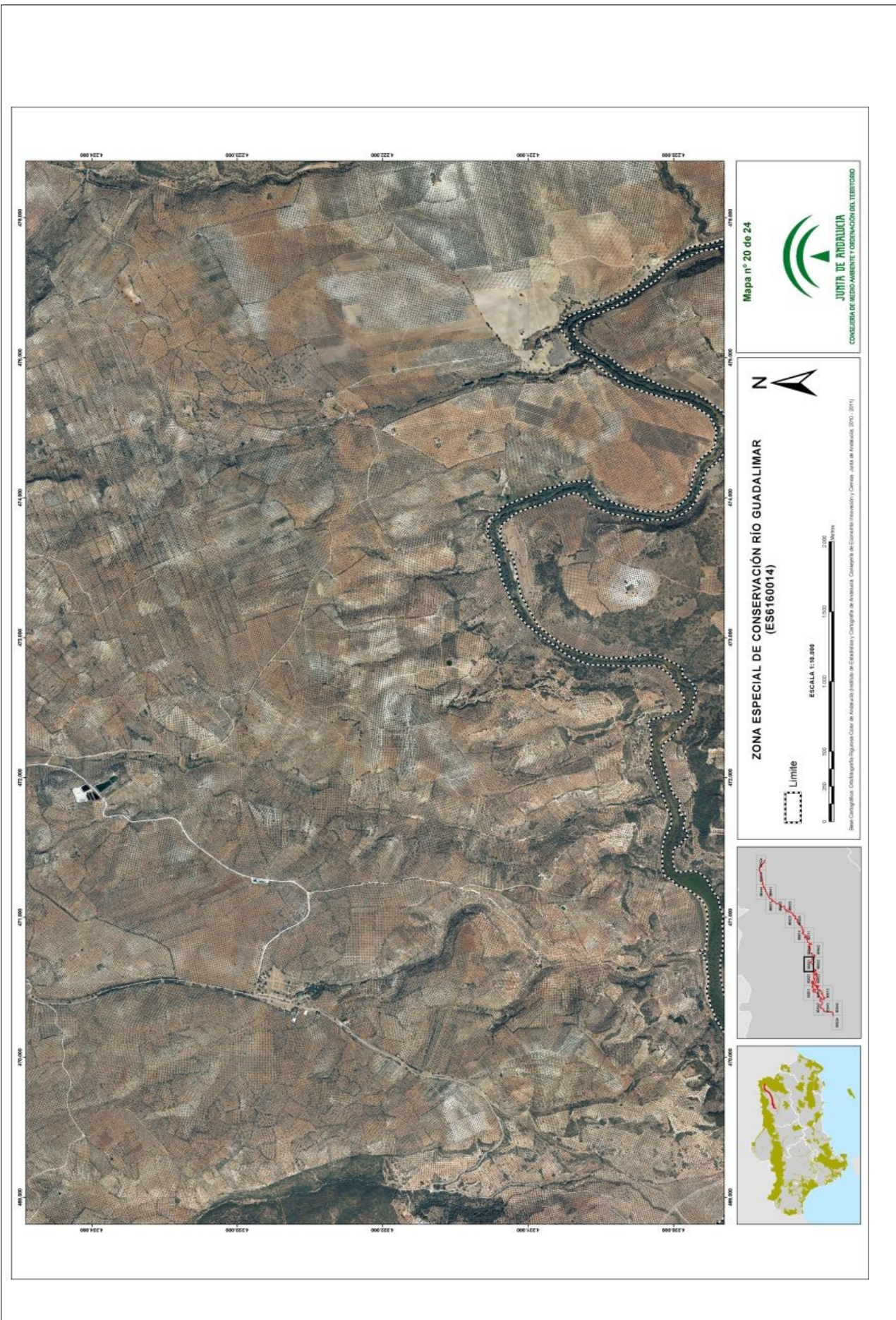





Mapa nº 22 de 24

JUNTA DE ANDALUCÍA
CONSEJERÍA DE MEDIO AMBIENTE Y ORDENACIÓN DEL TERRITORIO

ZONA ESPECIAL DE CONSERVACIÓN RÍO GUADALQUIVIR (ES6160014)

ESCALA 1:18.000

0 250 500 1.000 1.500 2.000 Metros

Límite

River: Guadalquivir; Regional Code of Andalusia (Junta de Andalucía); Cartography: Cartografía de Andalucía; Company of Geographic Information Systems: Junta de Andalucía; (2011)

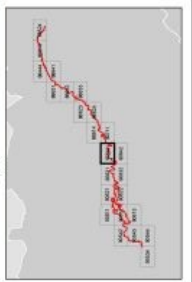



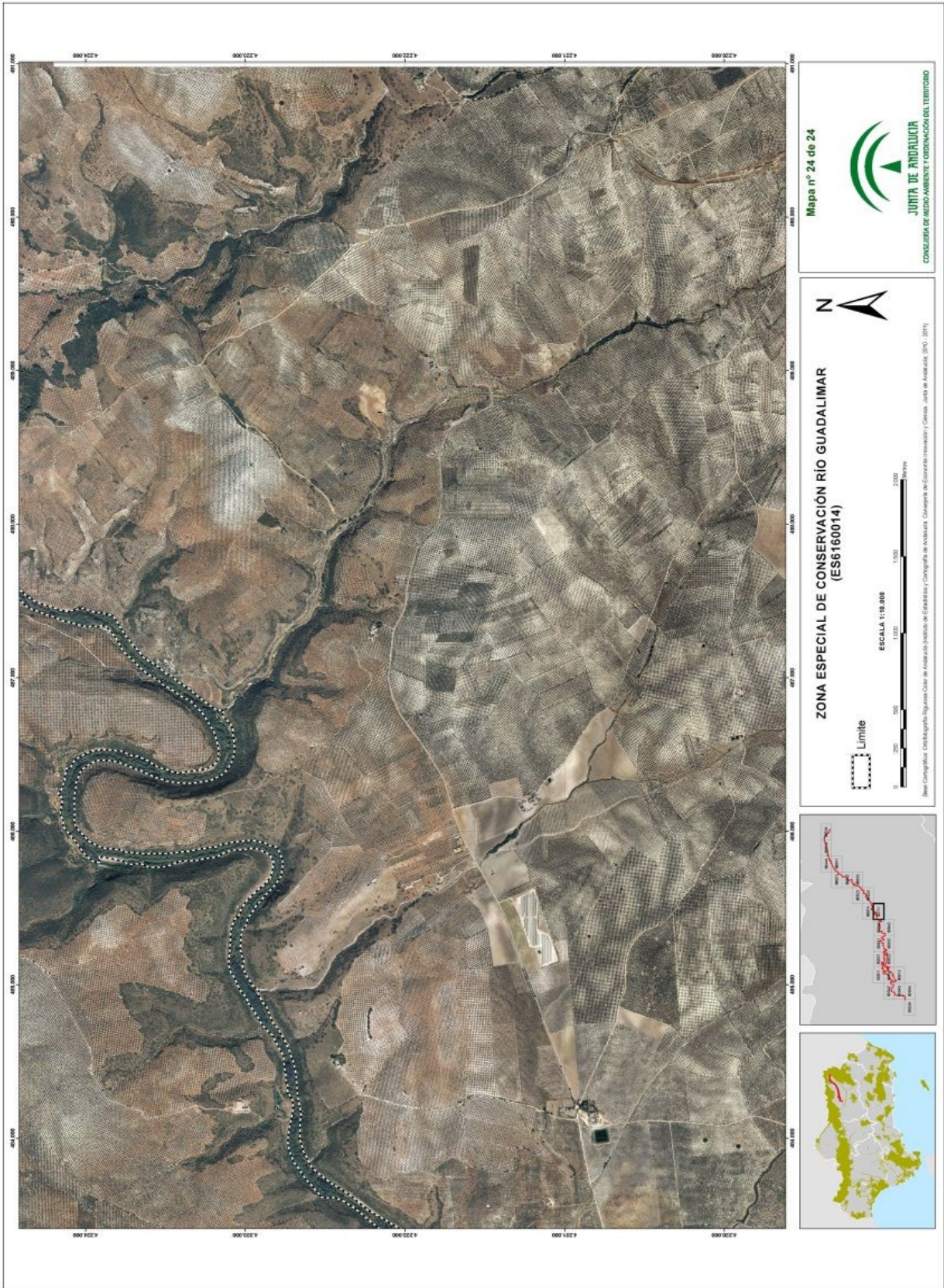

ANEXO XVIII

**REPRESENTACIÓN GRÁFICA DE LOS LÍMITES DE LA ZONA ESPECIAL
DE CONSERVACIÓN RÍO GUADIANA MENOR-TRAMO SUPERIOR (ES6160015)**

**ZONA ESPECIAL DE CONSERVACIÓN
RÍO GUADIANA MENOR-TRAMO SUPERIOR (ES6160015)**



Distribución de hojas M.T.A. 1:10.000

LEYENDA

 Límite Zona Especial de Conservación



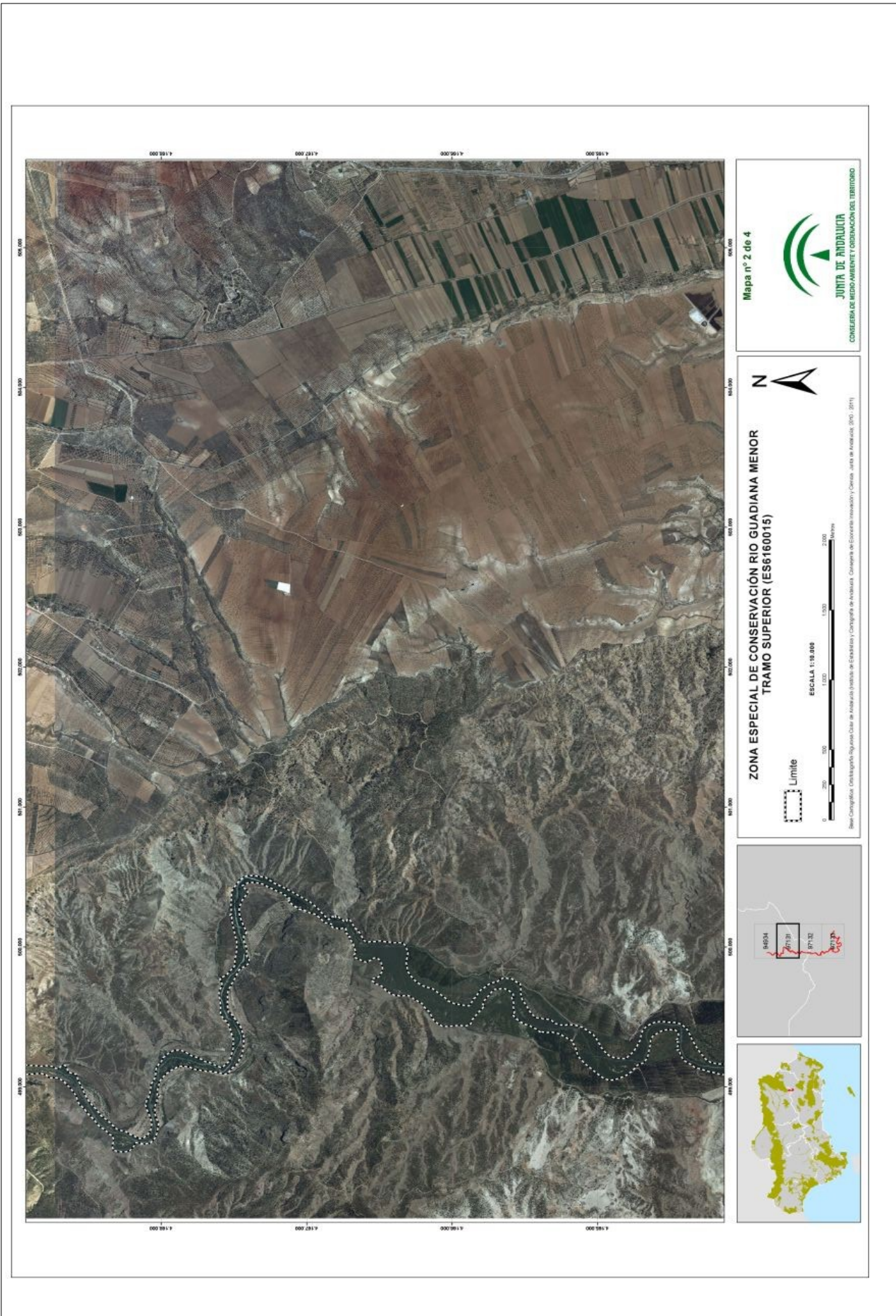

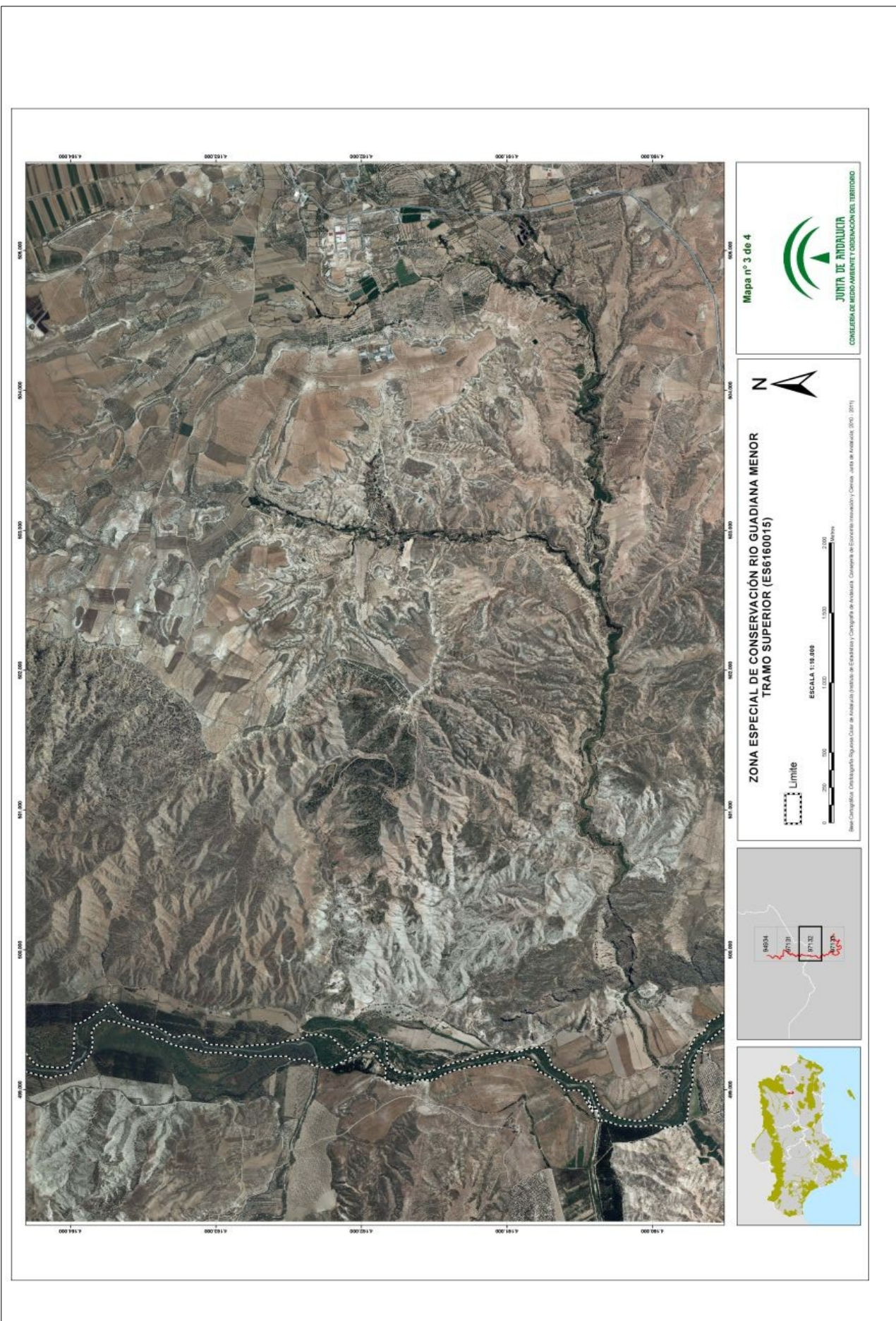



ANEXO XIX
REPRESENTACIÓN GRÁFICA DE LOS LÍMITES DE LA ZONA ESPECIAL
DE CONSERVACIÓN ARROYO DE SANTIAGO, SALADO DE MORÓN Y
MATABUEYES/GARRAPATA
(ES6180007)

**ZONA ESPECIAL DE CONSERVACIÓN
ARROYO DE SANTIAGO, SALADO DE MORÓN
Y MATABUEYES/GARRAPATA (ES6180007)**

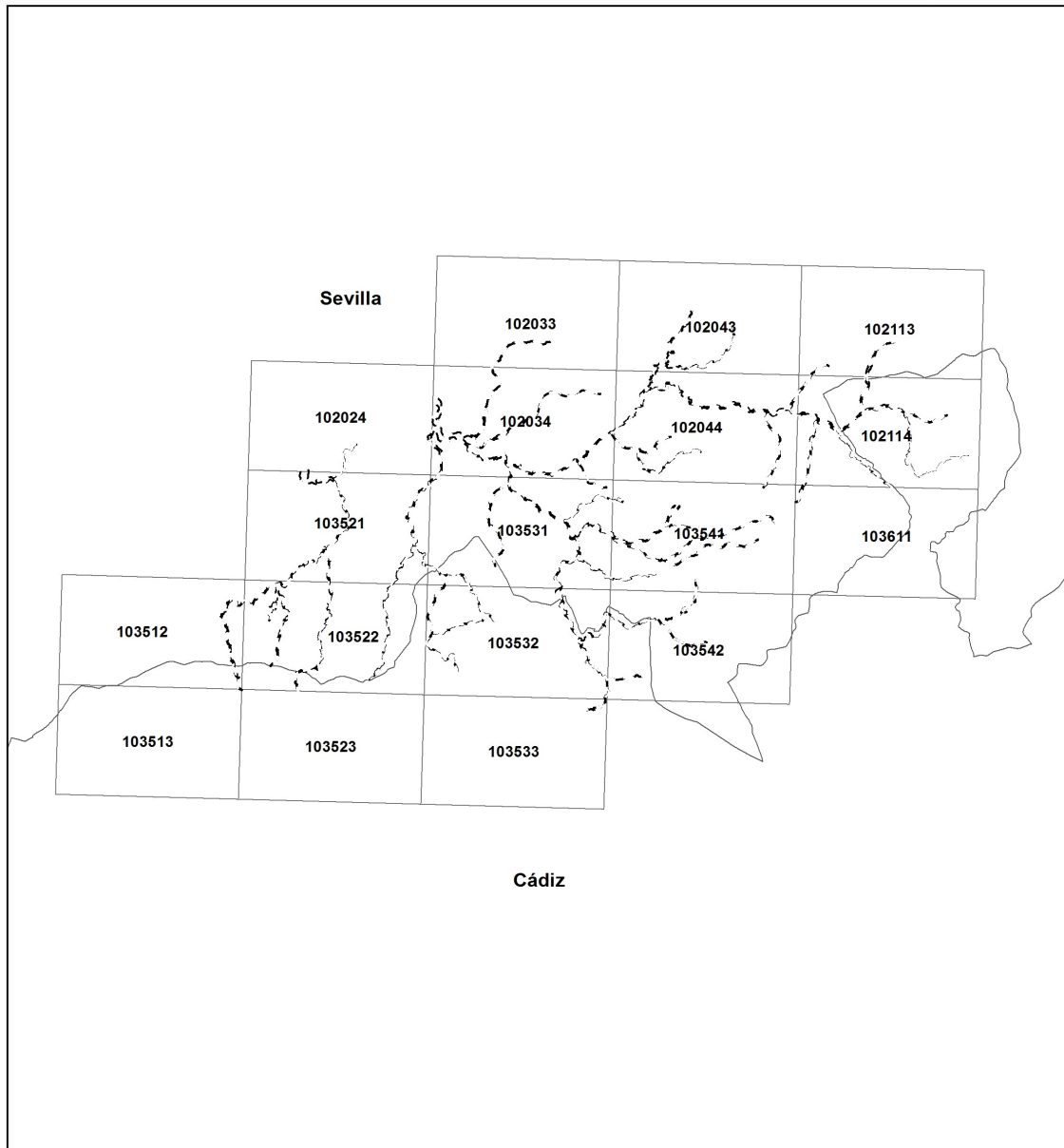

Distribución de hojas M.T.A. 1:10.000

LEYENDA

[- - -] Límite Zona Especial de Conservación



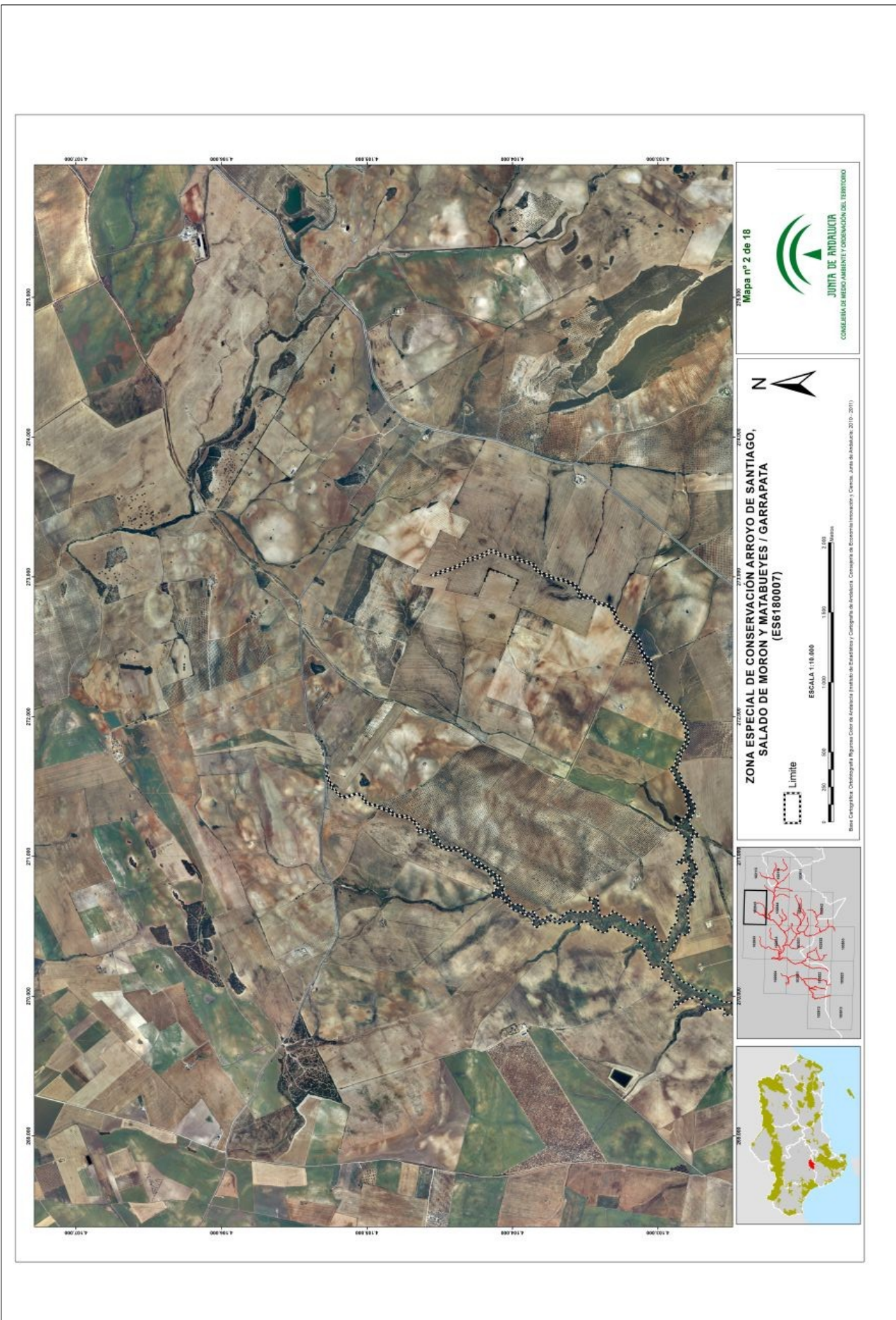



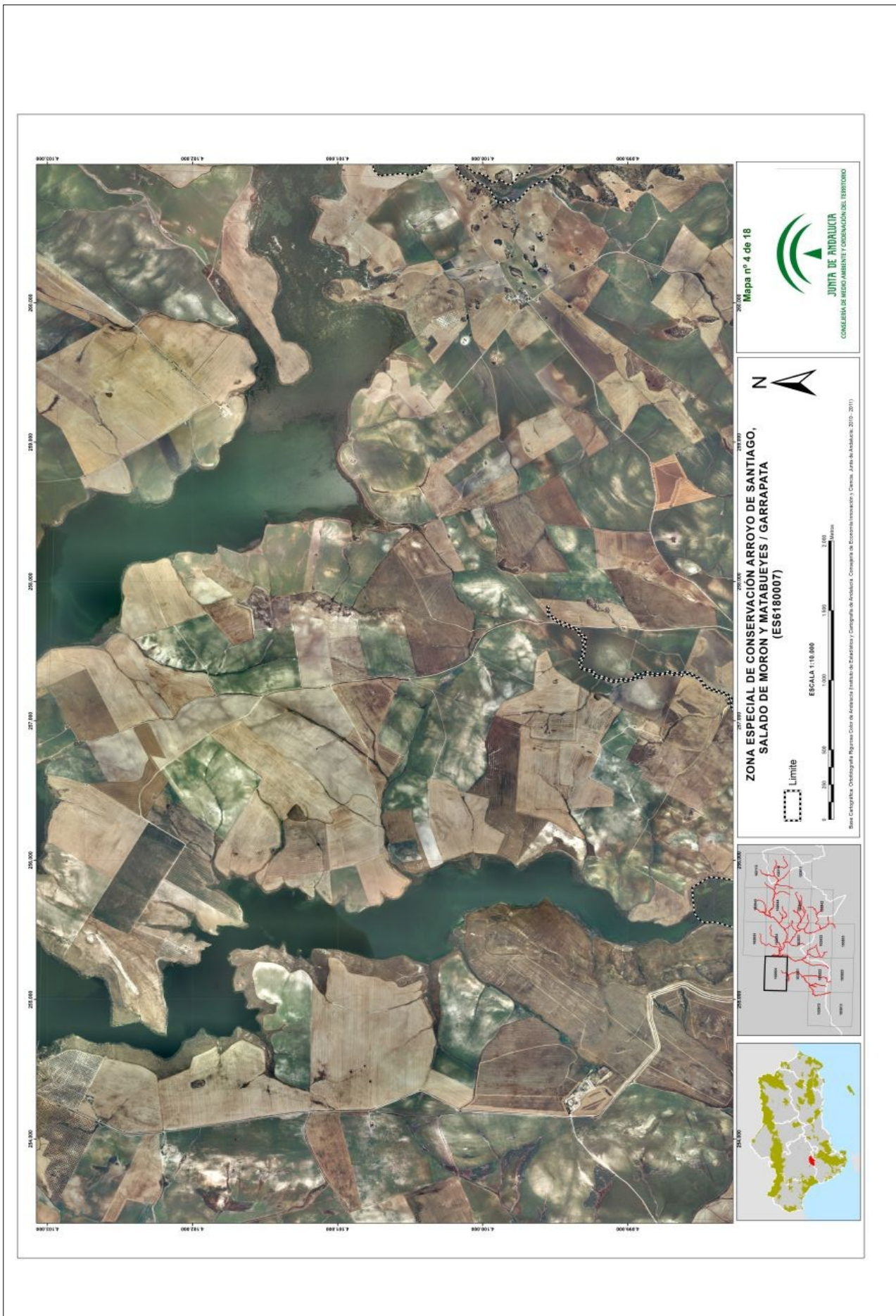







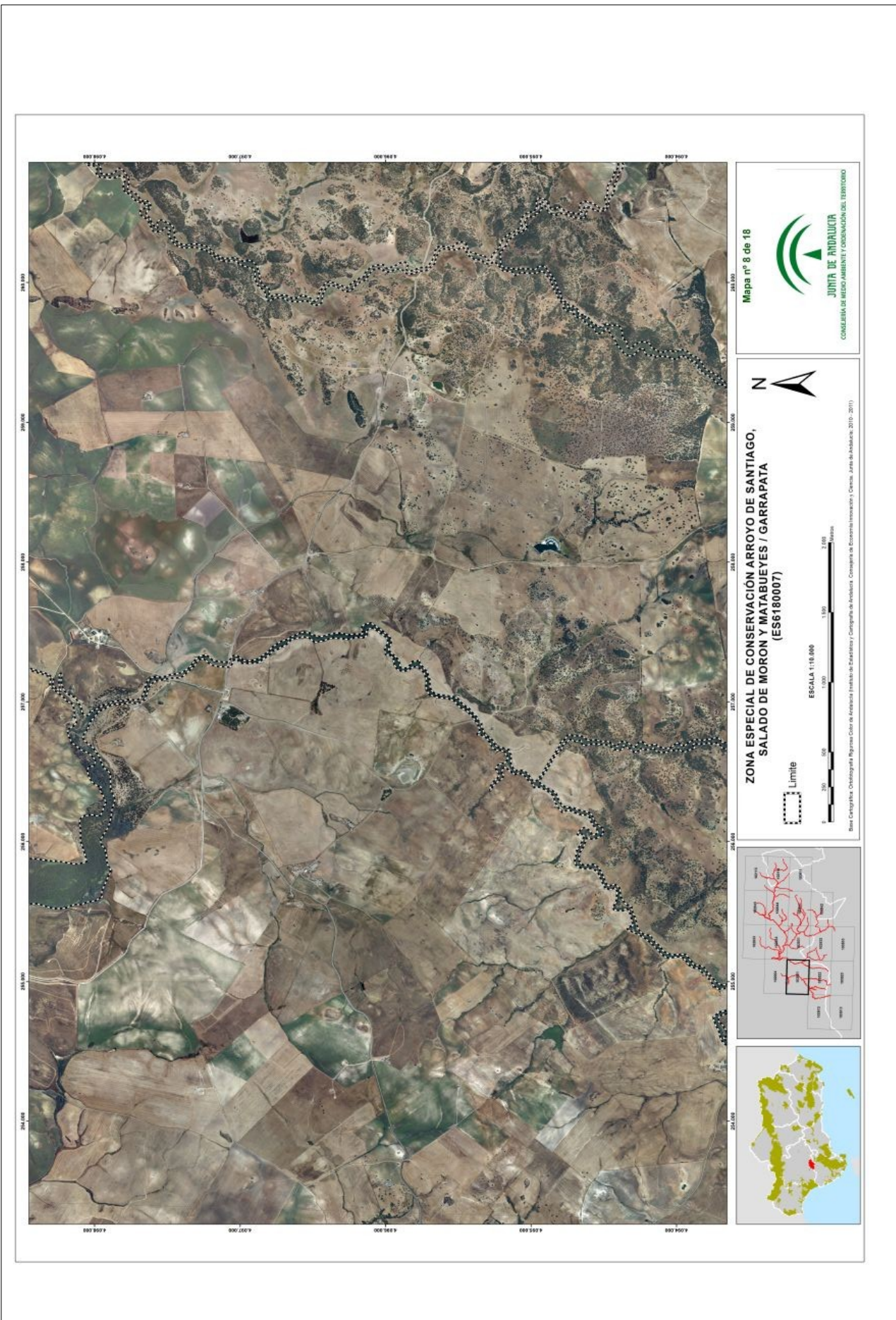







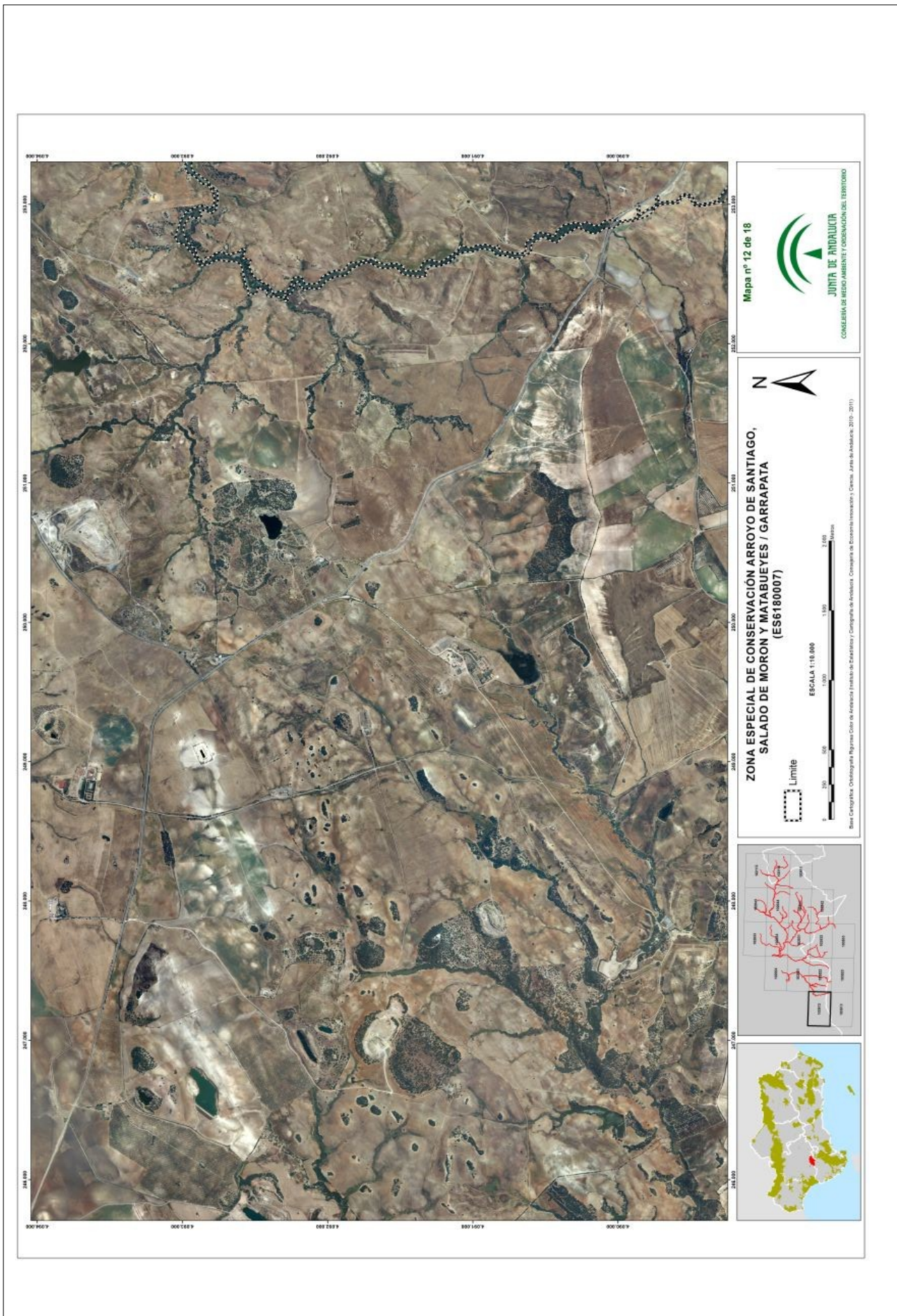

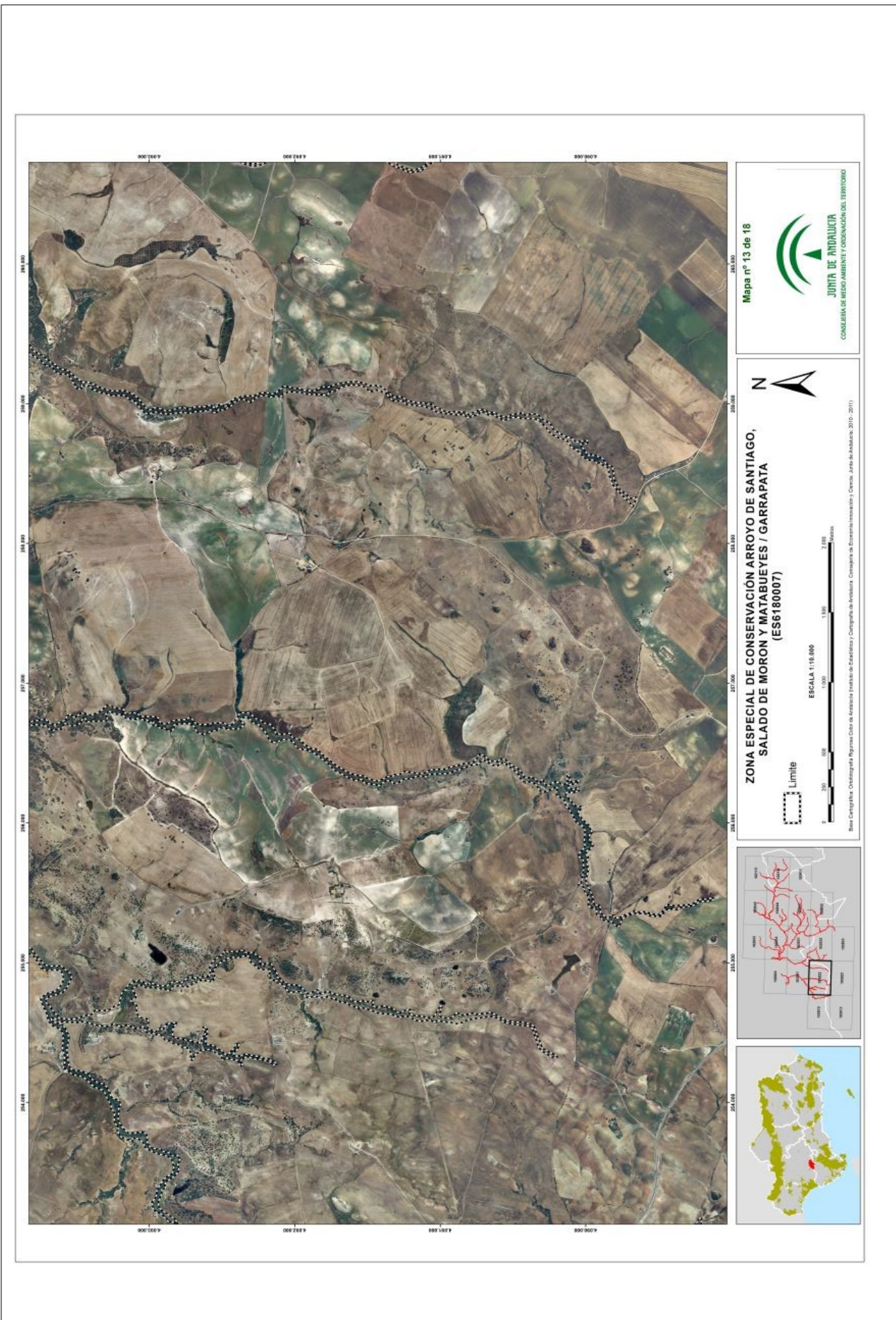



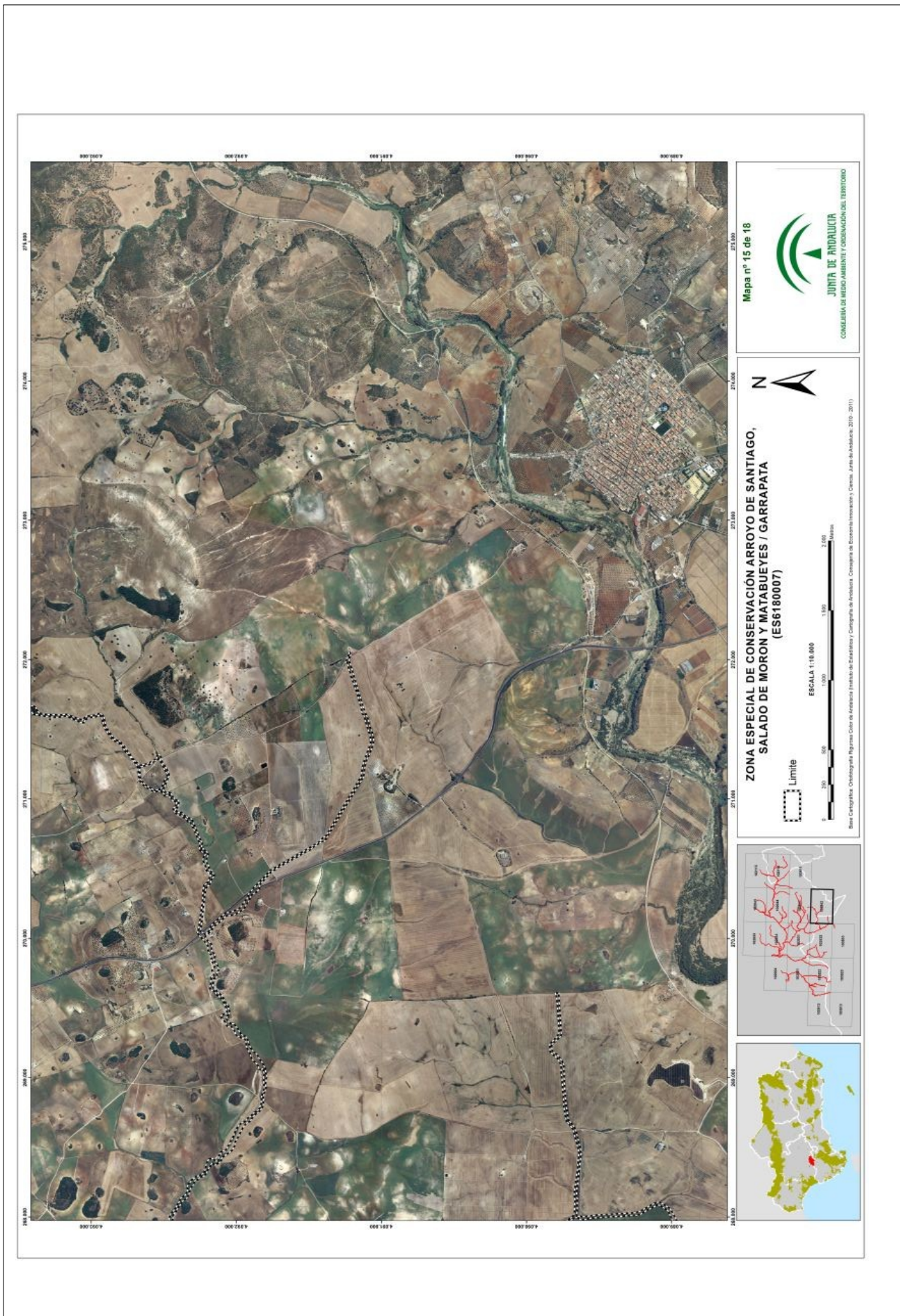







ANEXO XX
**REPRESENTACIÓN GRÁFICA DE LOS LÍMITES DE LA ZONA ESPECIAL
DE CONSERVACIÓN RÍO CARBONES (ES6180011)**

ZONA ESPECIAL DE CONSERVACIÓN RÍO CORBONES (ES6180011)

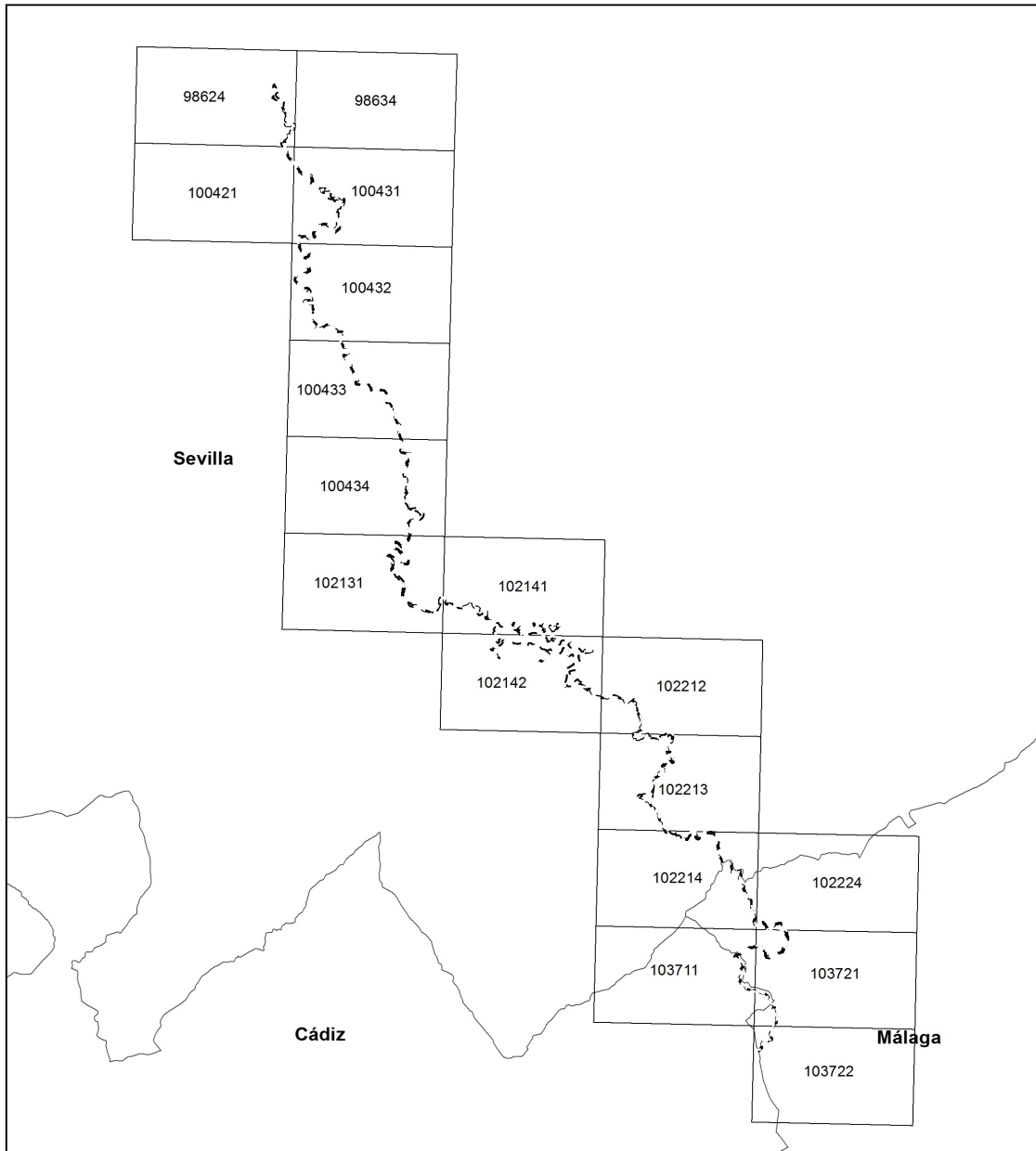

Distribución de hojas M.T.A. 1:10.000

LEYENDA

[- - -] Límite Zona Especial de Conservación

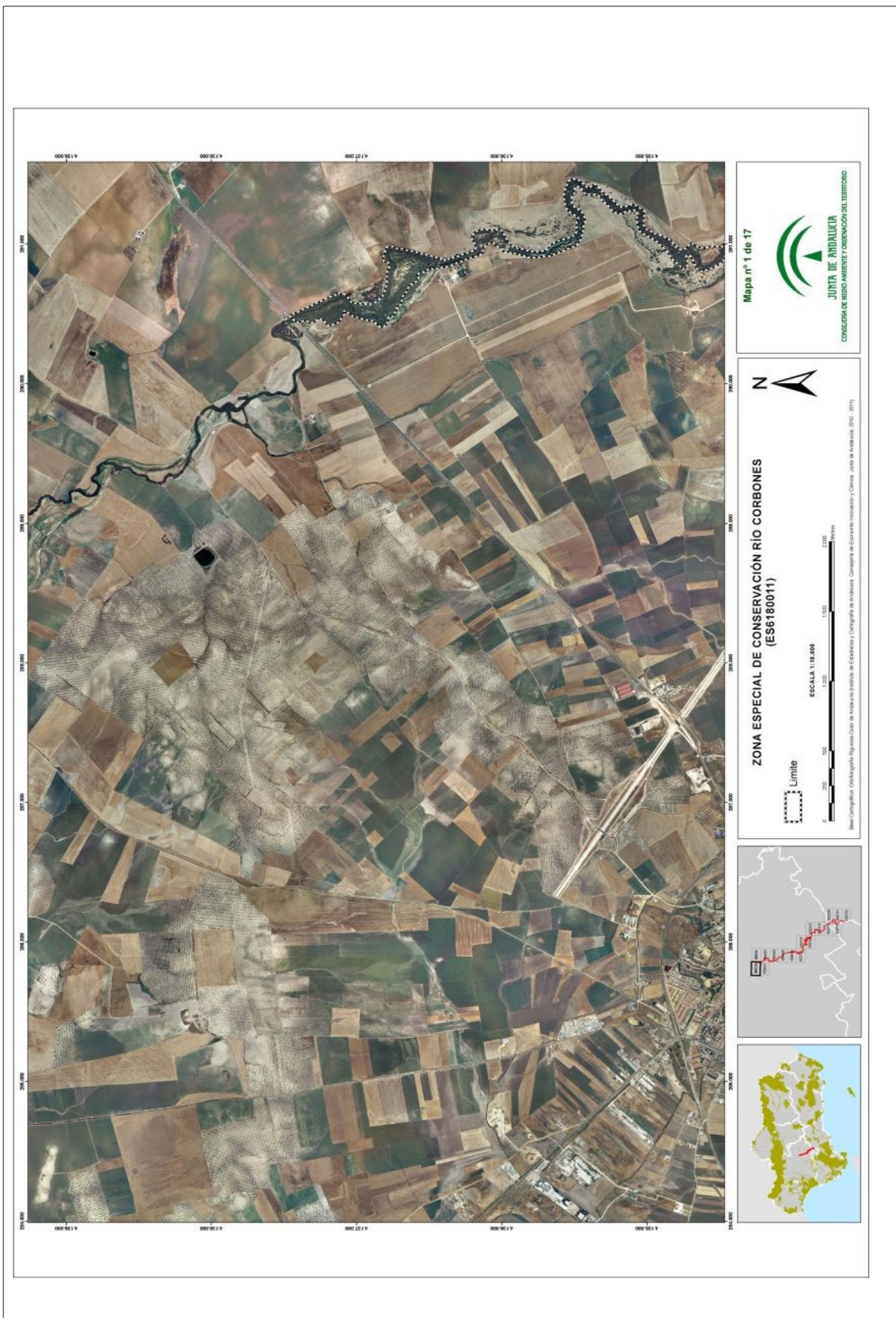

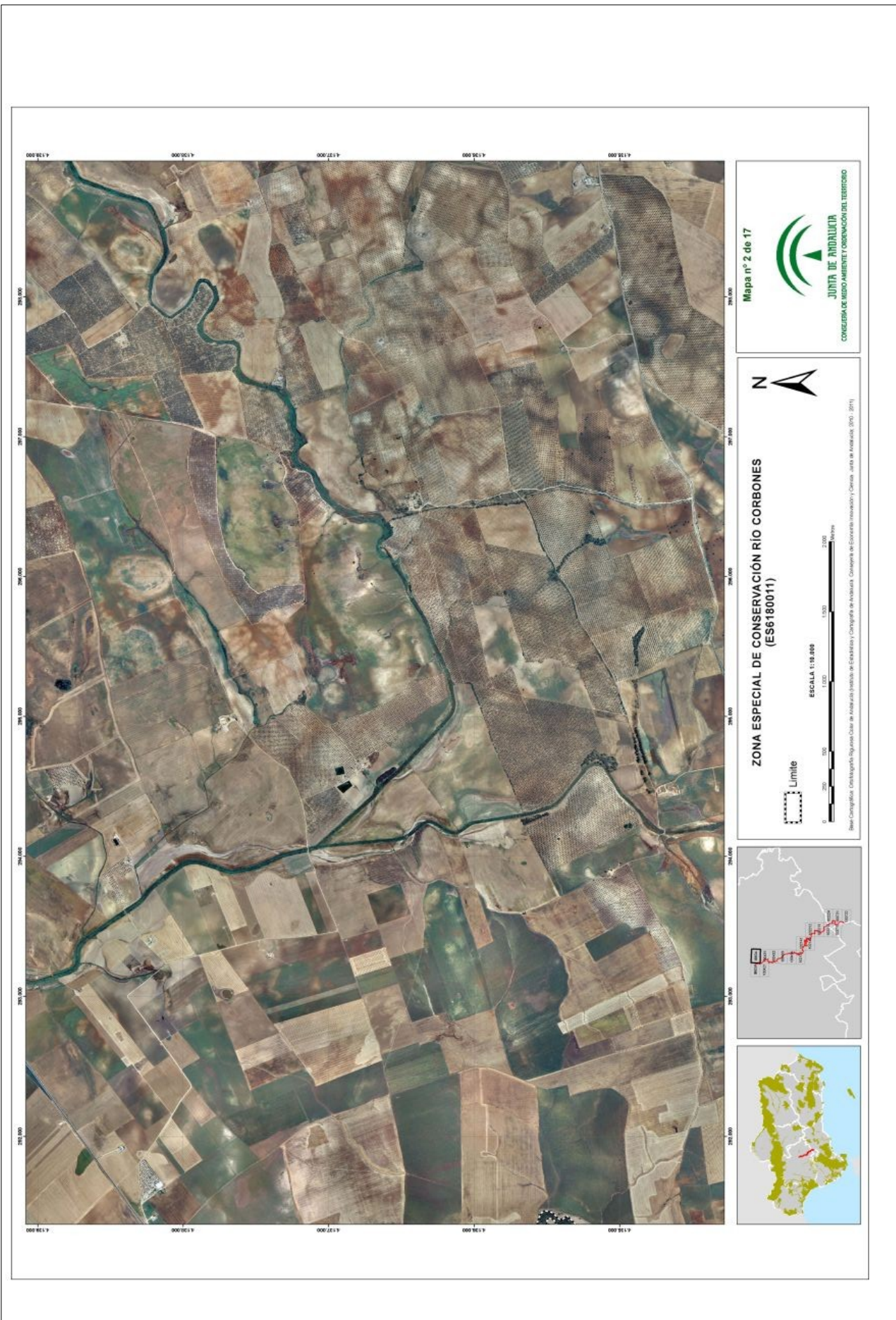

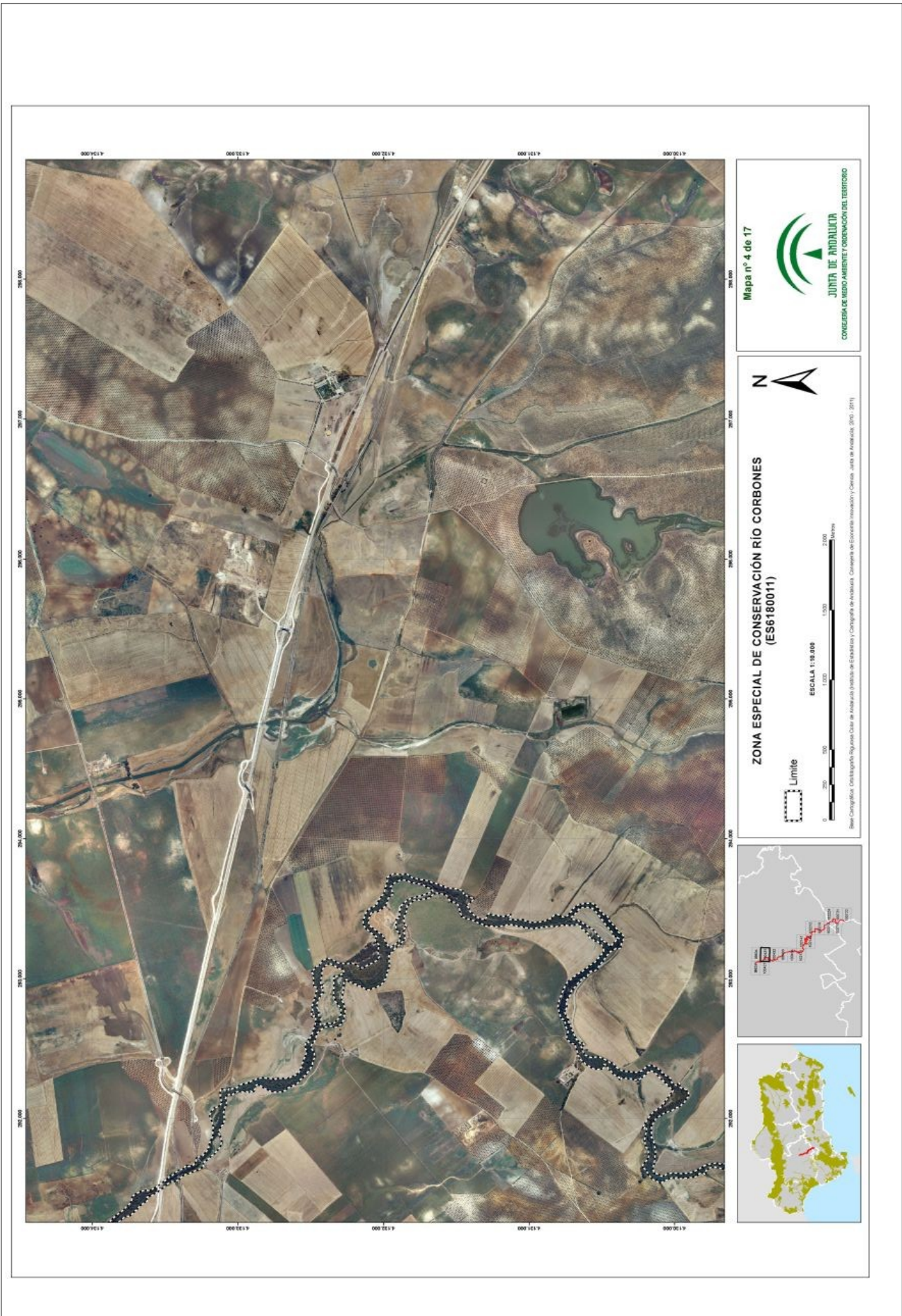

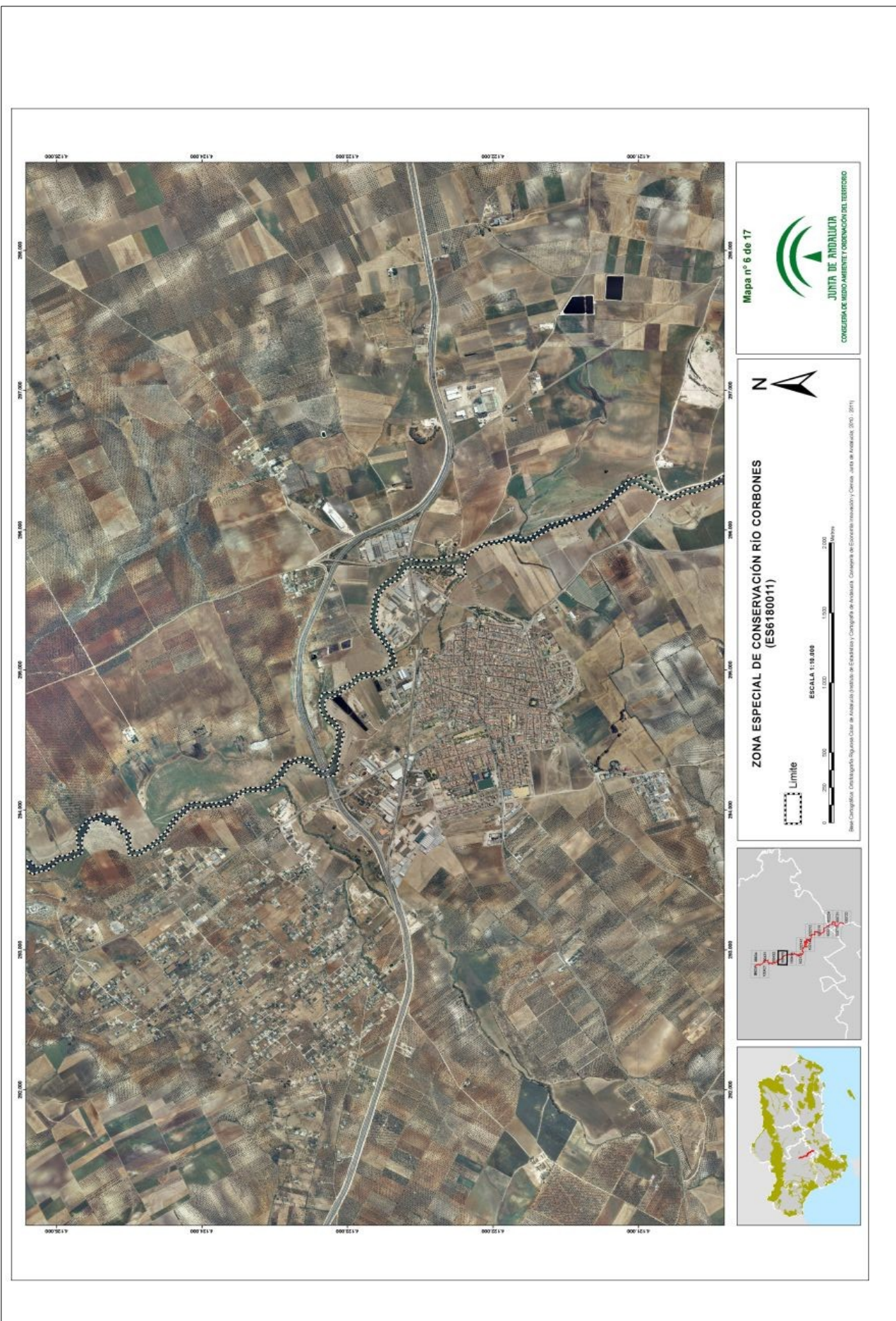







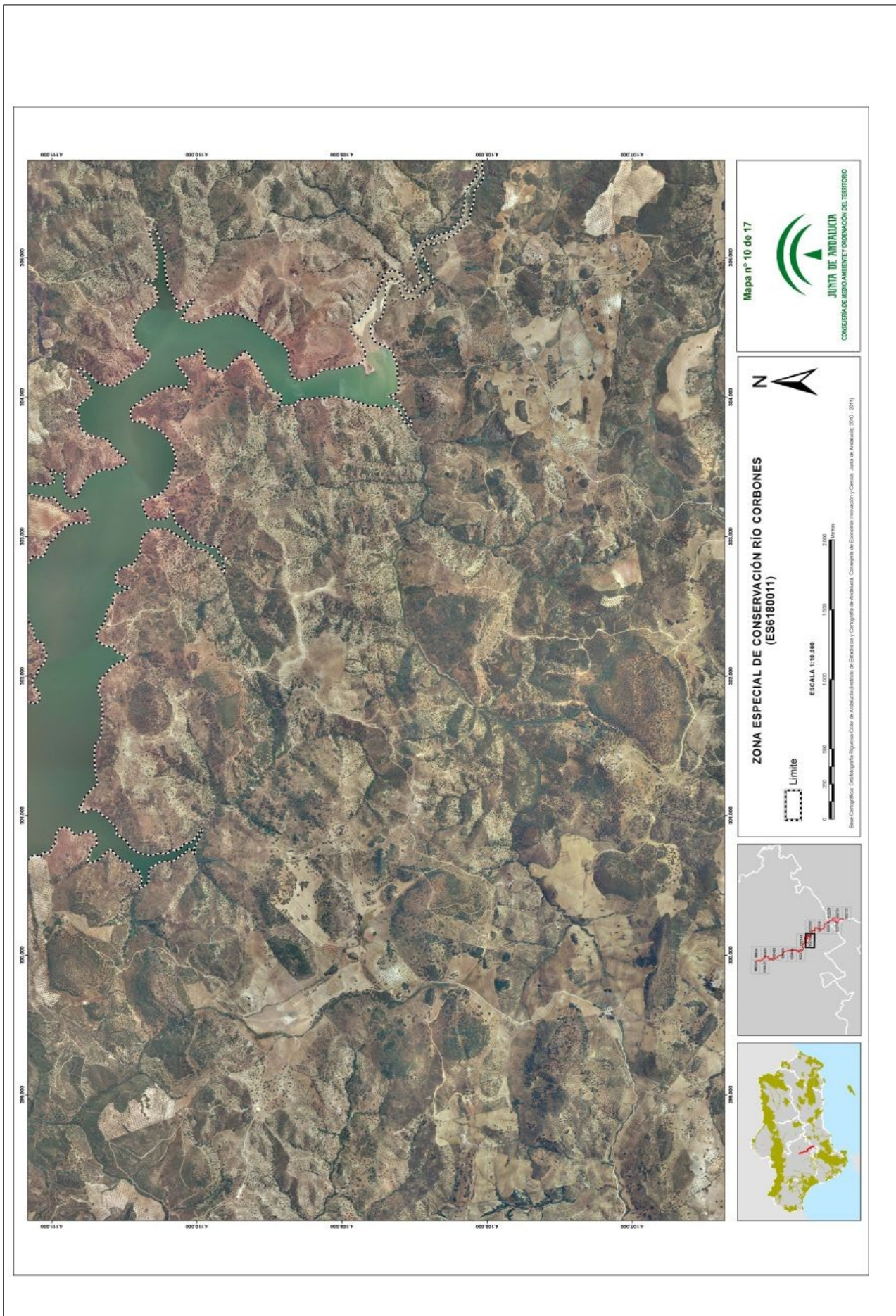









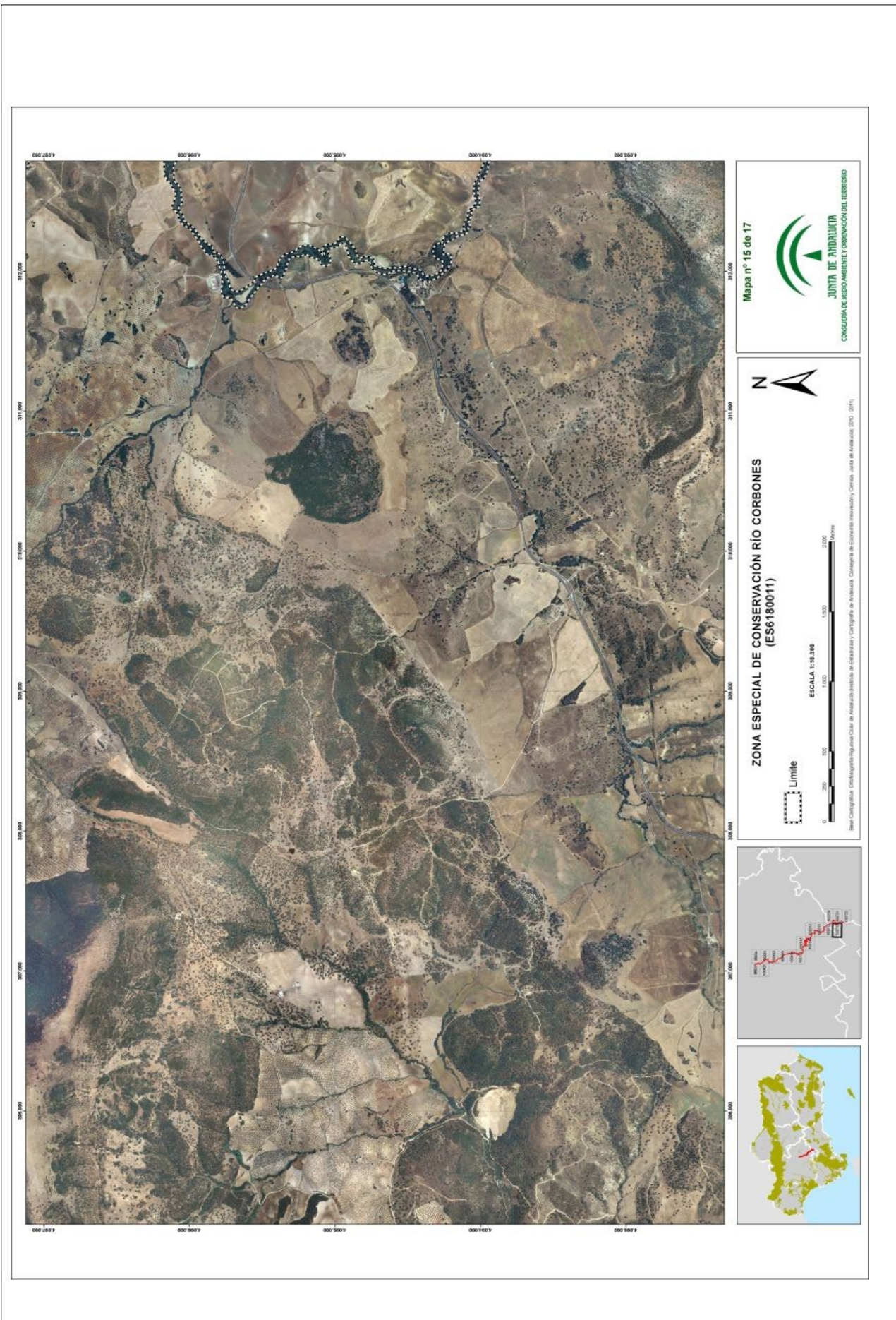

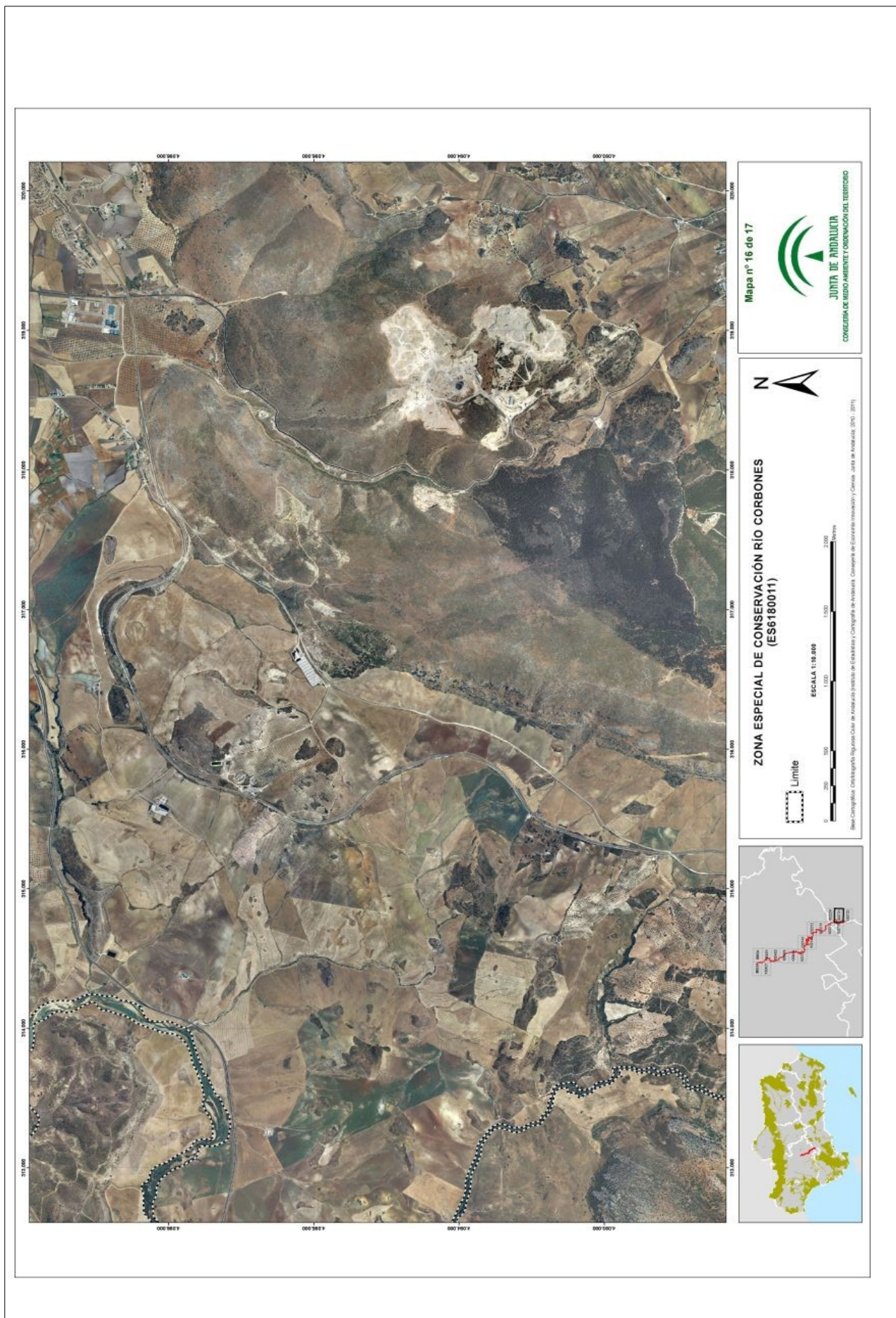

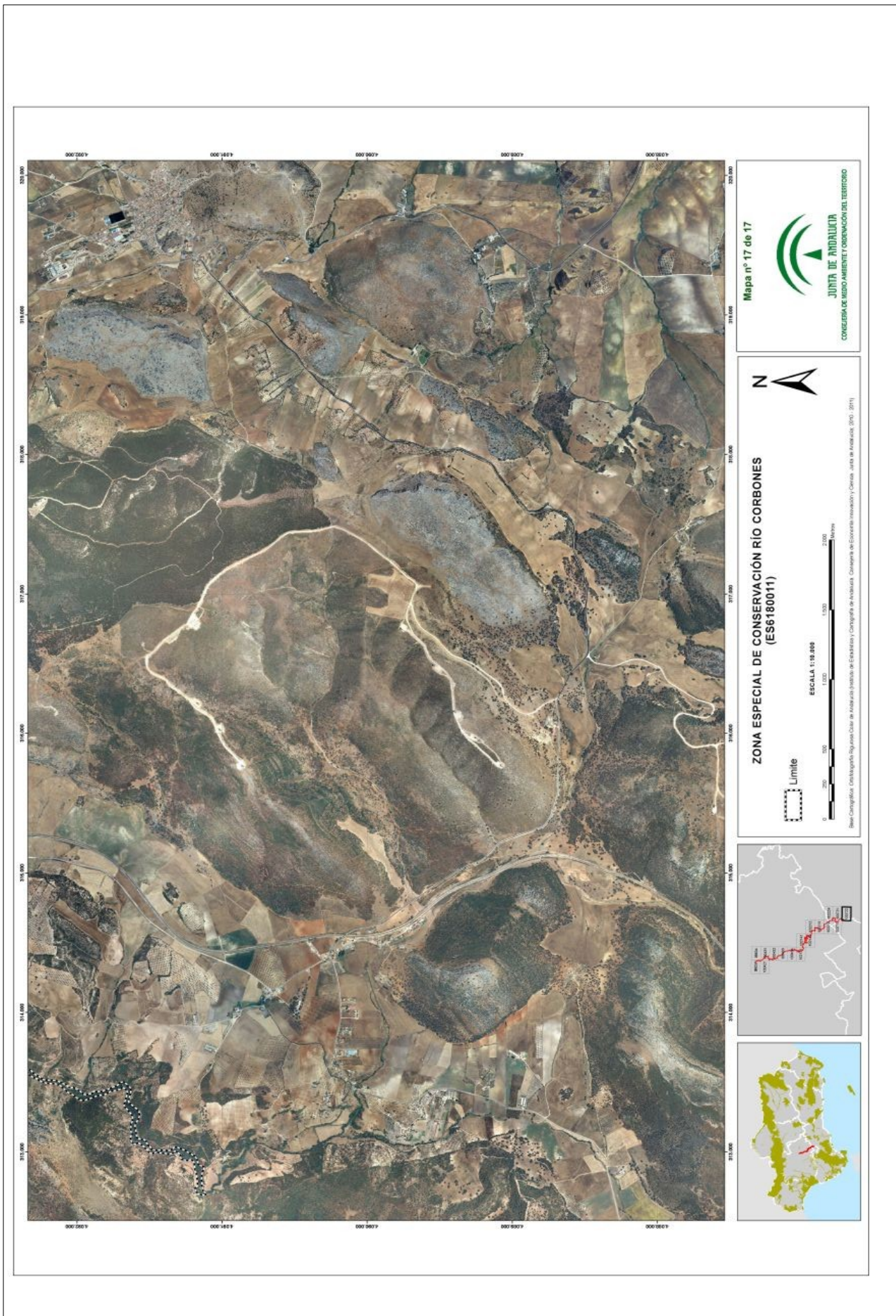

ANEXO XXI
REPRESENTACIÓN GRÁFICA DE LOS LÍMITES DE LA ZONA ESPECIAL
DE CONSERVACIÓN RÍO GUADAIRA (ES6180013)

ZONA ESPECIAL DE CONSERVACIÓN RÍO GUADAIRA (ES6180013)

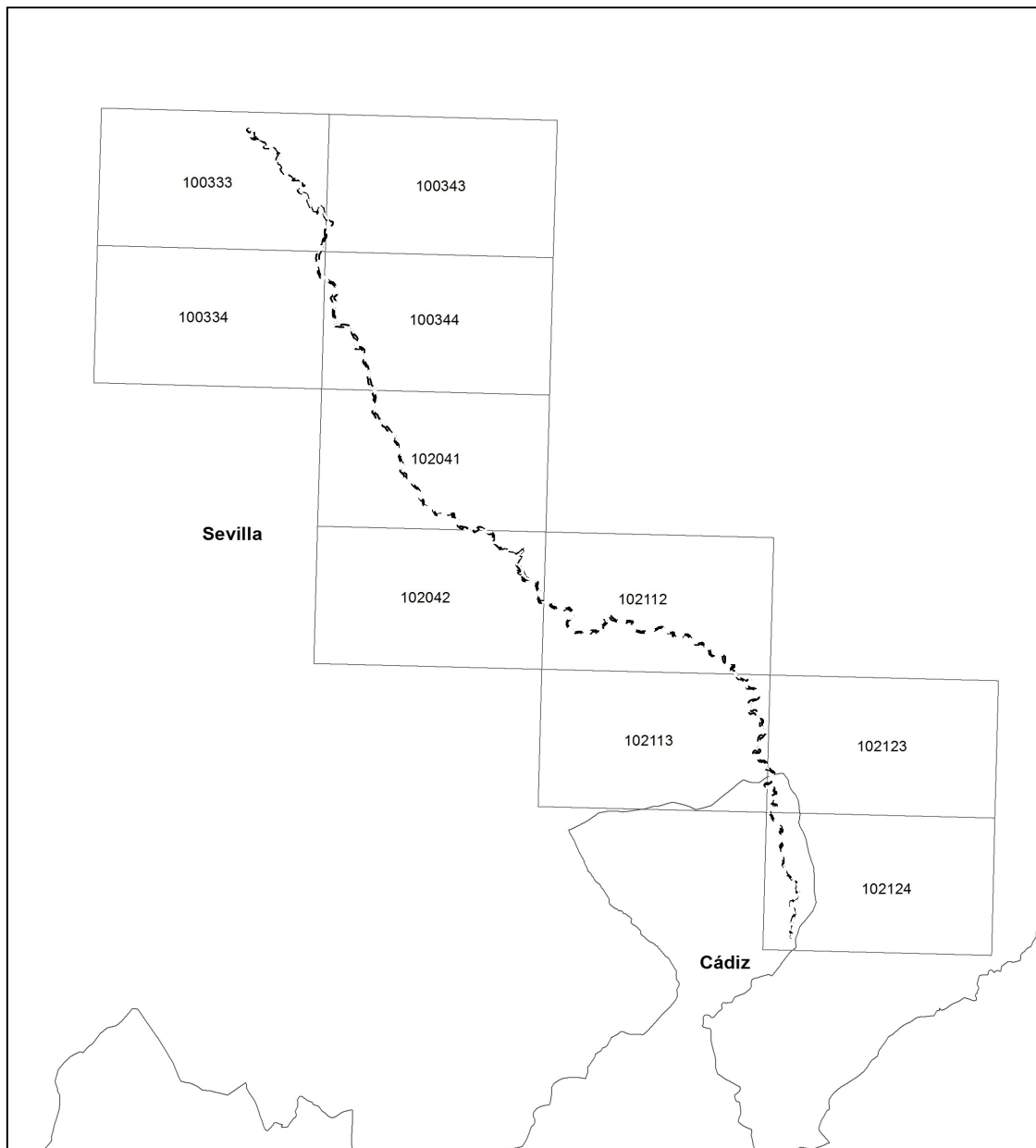

Distribución de hojas M.T.A. 1:10.000

LEYENDA

[- - -] Límite Zona Especial de Conservación

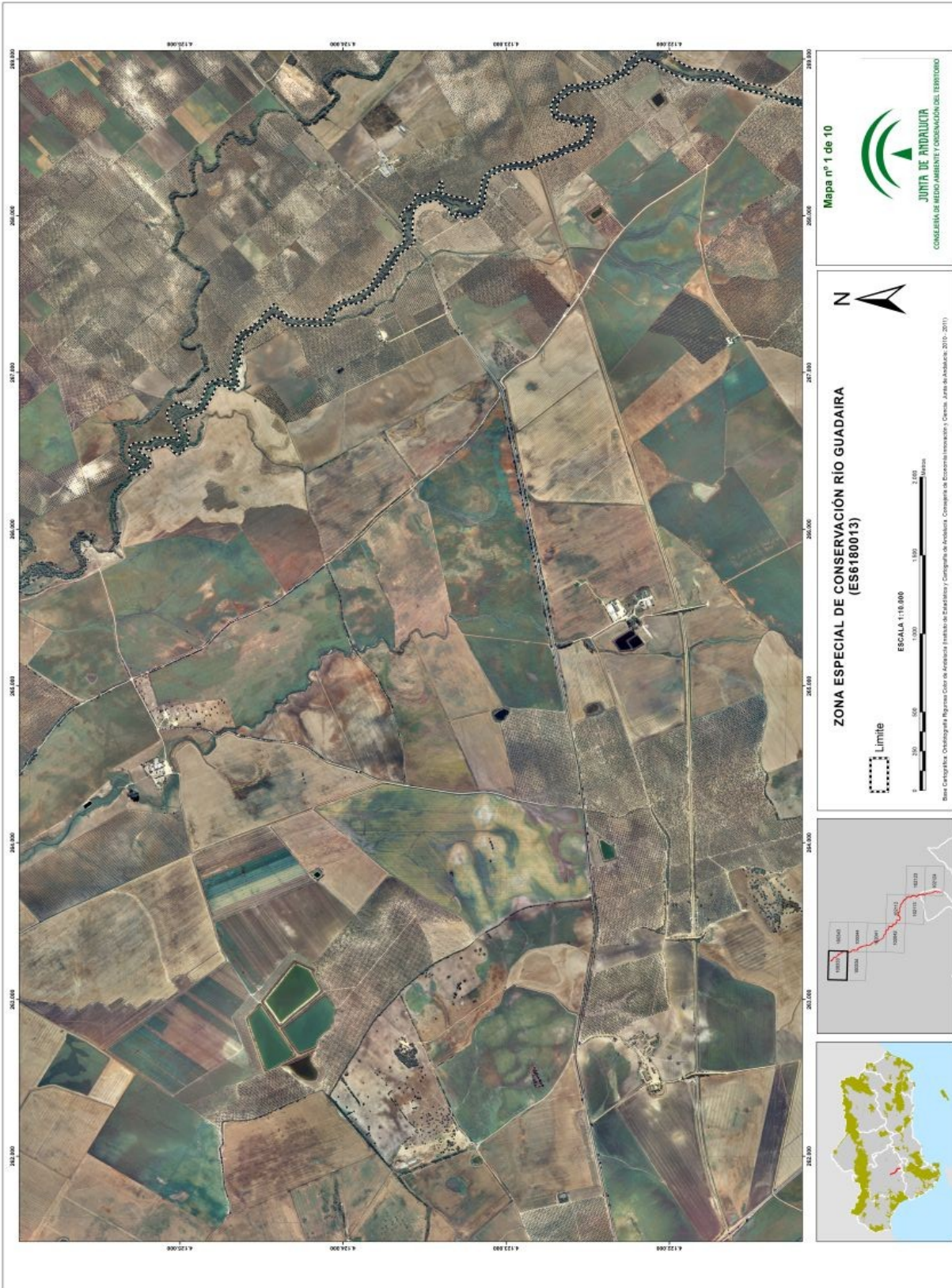



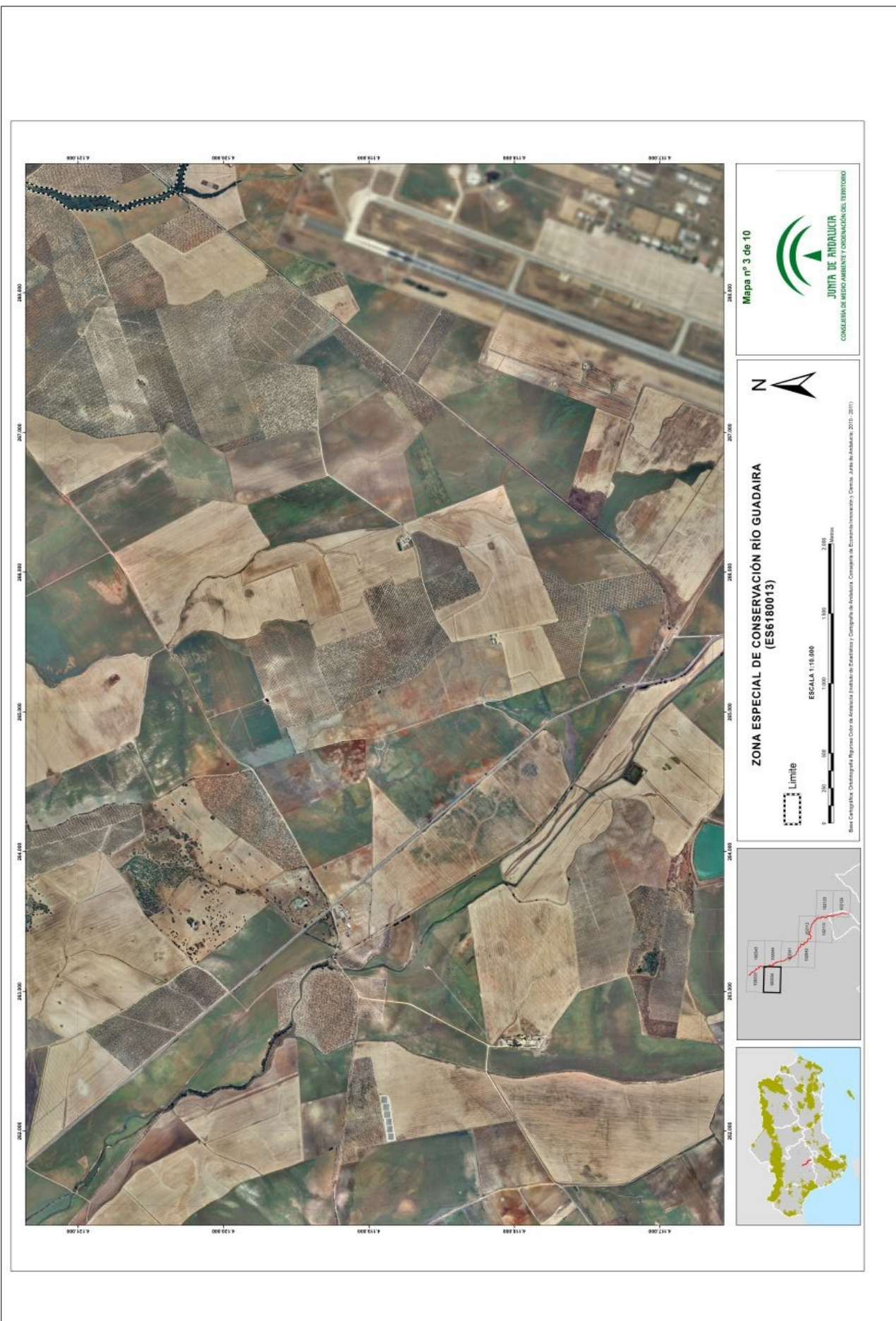





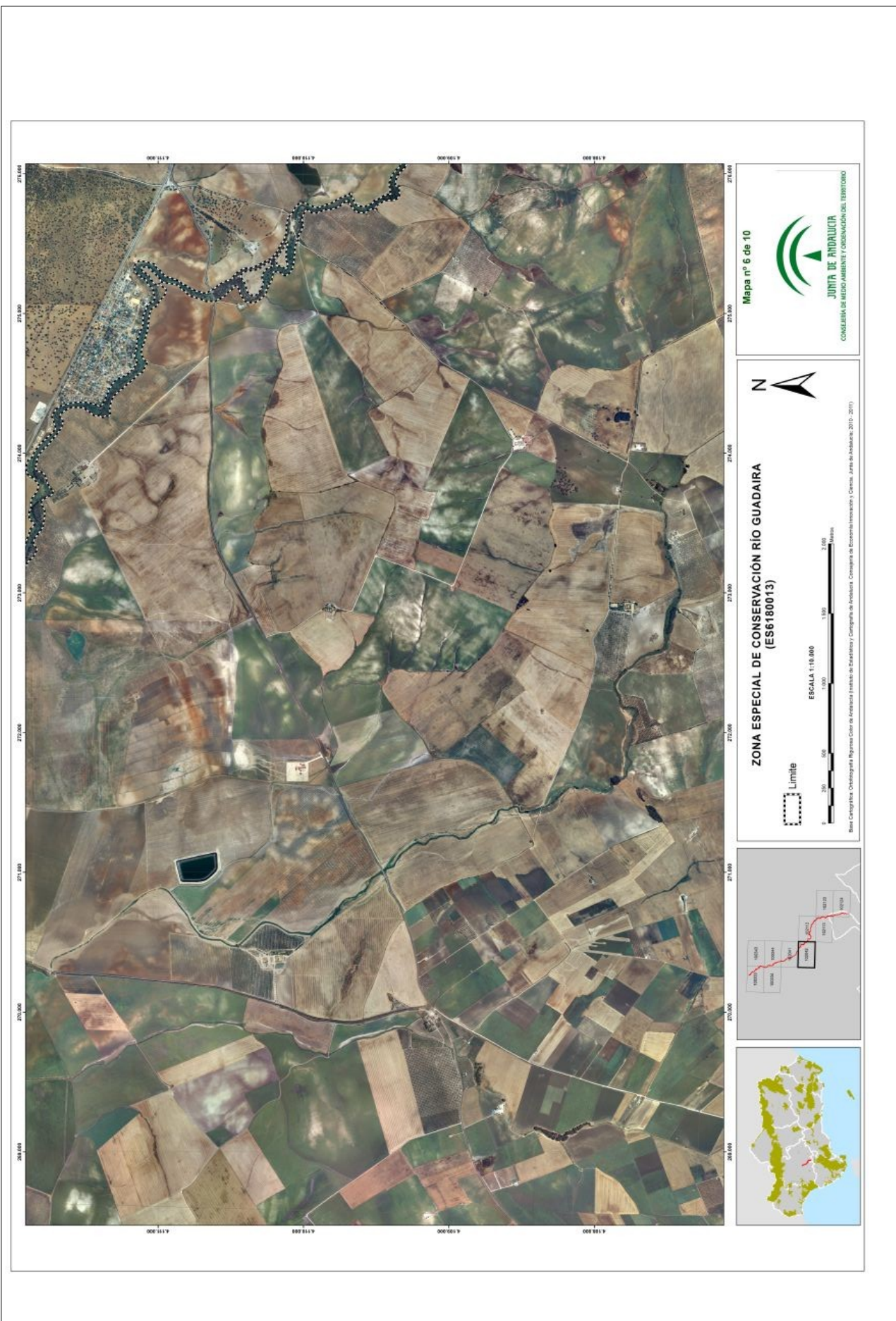

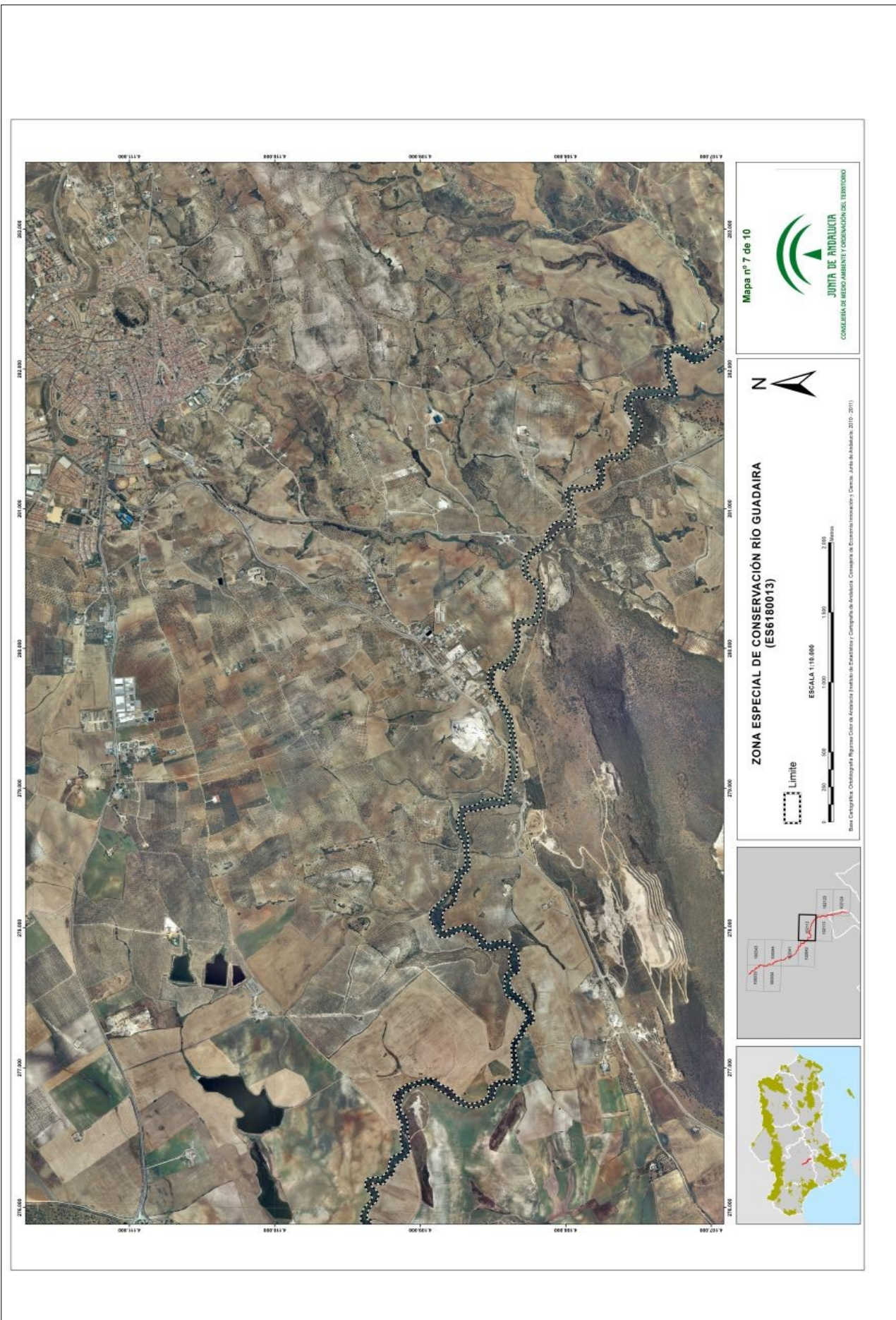





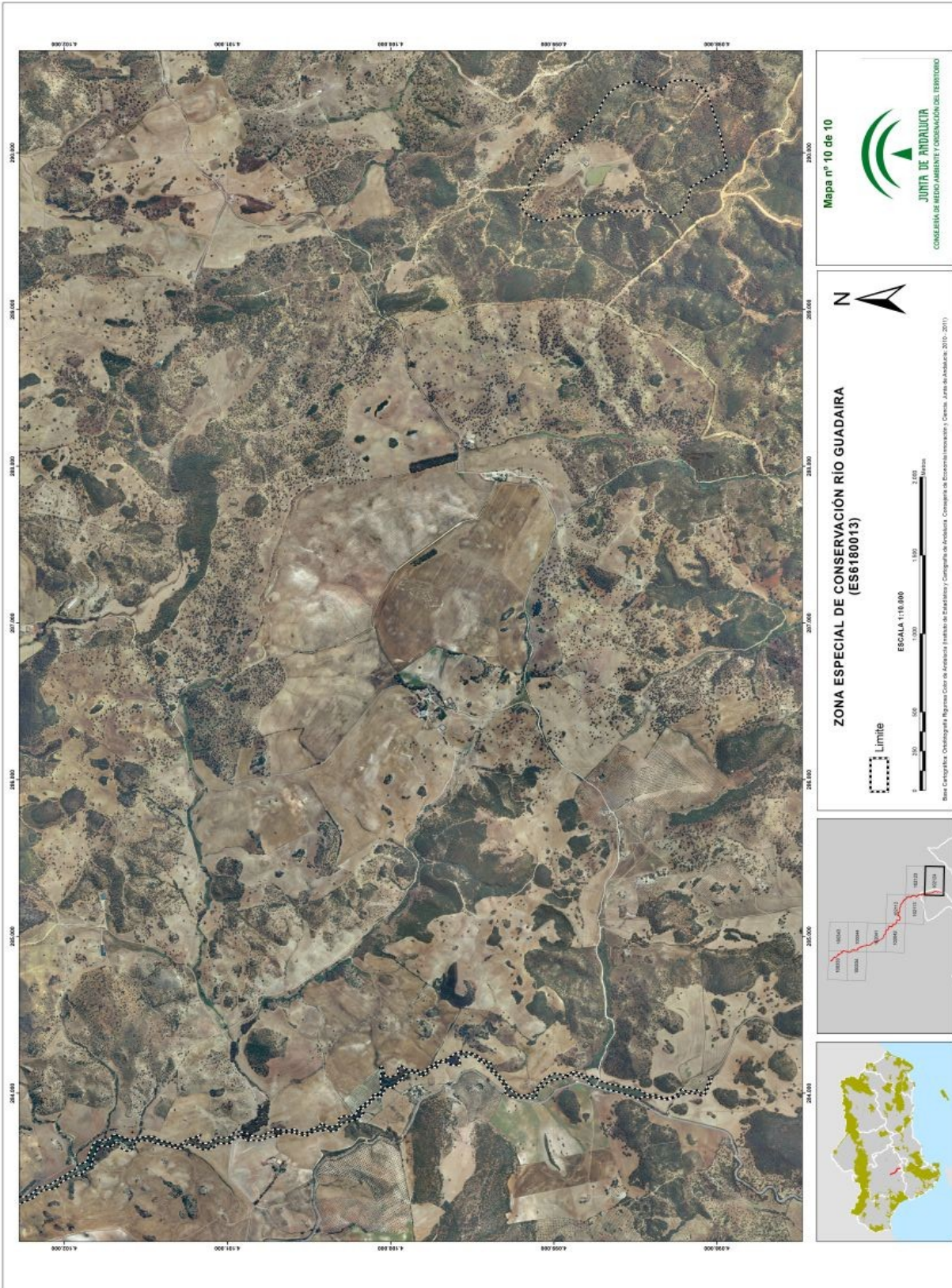

ANEXO XXII

**REPRESENTACIÓN GRÁFICA DE LOS LÍMITES DE LA ZONA ESPECIAL
DE CONSERVACIÓN SALADO DE LEBRIJA-LAS CABEZAS (ES6180014)**

**ZONA ESPECIAL DE CONSERVACIÓN
SALADO DE LEBRIJA-LAS CABEZAS (ES6180014)**

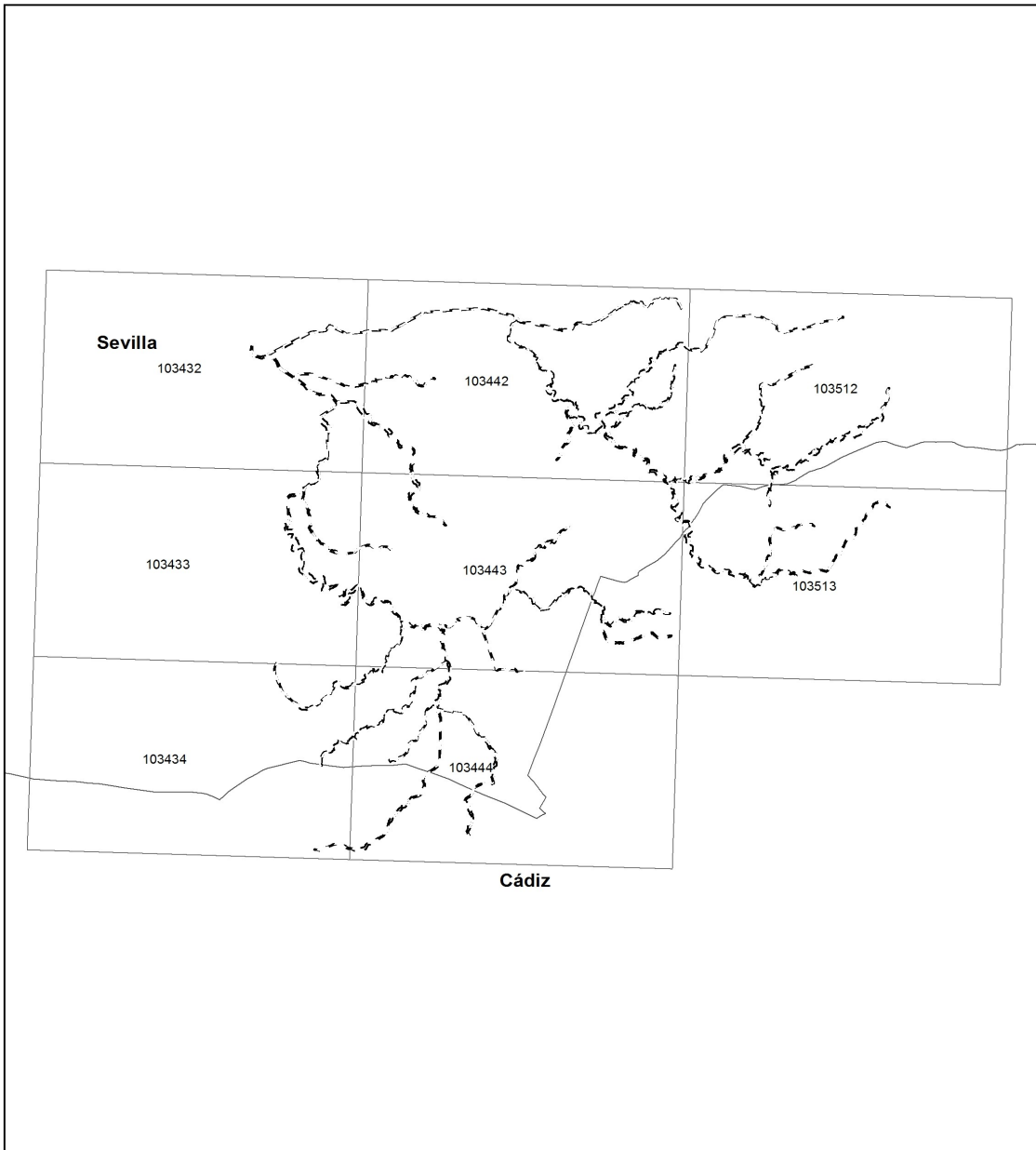

Distribución de hojas M.T.A. 1:10.000

LEYENDA

[- - -] Límite Zona Especial de Conservación





