

**Anexo II** (a)

**ACUERDO DE 6 DE NOVIEMBRE DE 2018, DEL CONSEJO DE GOBIERNO, POR EL QUE SE DA POR ENTERADO DE LA RESOLUCIÓN DEL CONSEJERO DE FOMENTO Y VIVIENDA POR LA QUE SE DECLARA DE EMERGENCIA LA CORRECCIÓN DE DESLIZAMIENTO EN EL P.K. 17+000 DE LA CARRETERA A-6050, EN EL TÉRMINO MUNICIPAL DE LOS VILLARES (JAÉN).**

**RELACIÓN DE DOCUMENTOS** (Orden cronológico):

**TODOS LOS DOCUMENTOS DEL EXPEDIENTE SON ACCESIBLES**

<b>Nº de orden</b>	<b>Denominación del documento</b>
1º	MEMORIA JUSTIFICATIVA DE LA DELEGACIÓN TERRITORIAL DE JAÉN
2º	RESOLUCIÓN DEL EXCMO. SR. CONSEJERO DE FOMENTO Y VIVIENDA
3º	DOCUMENTO CONTABLE "RC"

En virtud de lo establecido en el Acuerdo de 17 de diciembre de 2013, del Consejo de Gobierno, por el que se adoptan medidas para la transparencia del Consejo de Gobierno de la Junta de Andalucía, y dando cumplimiento a las Instrucciones de coordinación para asegurar la homogeneidad en el tratamiento de la información en cumplimiento de lo establecido en el citado Acuerdo, se emite la presente propuesta sobre la aplicación de los límites de acceso de los documentos que integran el expediente relativo al asunto indicado.

Fdo.: M<sup>a</sup> Nieves Masegosa Martos  
VICECONSEJERA DE FOMENTO Y VIVIENDA

<b>Código:</b>	BY574020PYSYCJDzsRzwHApLfU_Miy	<b>Fecha</b>	06/11/2018	
<b>Firmado Por</b>	MARIA NIEVES MASEGOSA MARTOS			
<b>Url De Verificación</b>	<a href="https://ws050.juntadeandalucia.es/verificarFirma/">https://ws050.juntadeandalucia.es/verificarFirma/</a>	<b>Página</b>	1/1	



# CONSEJERÍA DE FOMENTO Y VIVIENDA

DELEGACIÓN TERRITORIAL DE JAEN  
SERVICIO DE CARRETERAS

TIPO DE OBRA:

**ACTUACIÓN DE EMERGENCIA**

CLAVE:

TÍTULO:

**MEMORIA JUSTIFICATIVA DE LAS OBRAS PARA CORRECCIÓN DE DESLIZAMIENTO EN P.K.  
17+000 DE LA CARRETERA A-6050**

CARRETERAS:

**A-6050**

TÉRMINOS MUNICIPALES:

**LOS VILLARES**

## PLANO DE SITUACIÓN



PRESUPUESTO DE LICITACIÓN:

**209.947,63 €**

PRES. PARA CONOCIMIENTO ADMINISTRACIÓN:

**209.947,63 €**

AUTOR: **JUAN DE DIOS ROMERO ALMANSA** (Ing. Caminos, C. y P.)

JEFE DE SERVICIO CARRETERAS: **MIGUEL ROSALES PEINADO** (Ing. Caminos, C. y P.)

FECHA DE REDACCIÓN:

**Julio de 2018**

VERSIÓN:

**1**

Código:	BY574866SIRZFD3pYtCx2VXa3ubUz3	Fecha	10/07/2018
Firmado Por	MIGUEL ROSALES PEINADO JUAN DE DIOS ROMERO ALMANSA		
Url De Verificación	<a href="https://ws050.juntadeandalucia.es/verificarFirma/">https://ws050.juntadeandalucia.es/verificarFirma/</a>	Página	1/17



**MEMORIA JUSTIFICATIVA DE LAS OBRAS PARA LA  
CORRECCIÓN DE DESLIZAMIENTO EN P.K. 17+200  
DE LA CARRETERA A-6050.**

ÍNDICE

MEMORIA .....	2
1. ANTECEDENTES.....	2
2. OBJETO .....	2
3. DAÑOS PRODUCIDOS.....	2
4. MEDIDAS PROVISIONALES ADOPTADAS .....	2
5. SOLUCIÓN PROPUESTA.....	2
6. PLAZO DE EJECUCIÓN PREVISTO .....	3
7. DISPONIBILIDAD DE TERRENOS .....	3
8. RESUMEN DE PRESUPUESTO DE LA SOLUCIÓN PROPUESTA .....	3
9. CONCLUSIÓN.....	4
REPORTAJE FOTOGRÁFICO DEL ESTADO ACTUAL .....	5
PLANOS.....	9
MEDICIONES Y PRESUPUESTO .....	11



<b>Código:</b>	BY574866SIRZFD3pYtCx2VXa3ubUz3	<b>Fecha</b>	10/07/2018
<b>Firmado Por</b>	MIGUEL ROSALES PEINADO JUAN DE DIOS ROMERO ALMANSA		
<b>Url De Verificación</b>	<a href="https://ws050.juntadeandalucia.es/verificarFirma/">https://ws050.juntadeandalucia.es/verificarFirma/</a>	<b>Página</b>	2/17



**MEMORIA JUSTIFICATIVA DE LAS OBRAS PARA LA  
CORRECCIÓN DE DESLIZAMIENTO EN P.K. 17+000  
DE LA CARRETERA A-6050.**

**MEMORIA**

**1. ANTECEDENTES**

La carretera A-6050, que une Jaén con el Castillo de Locubín, pertenece a la Red Complementaria Metropolitana de la red Autonómica de Carreteras de Andalucía y tiene una longitud de 55.100 metros.

La carretera A-6050 es una carretera convencional con doble sentido de circulación. El ancho de la calzada variable en todo su trazado, en el p.k. 17+000 el ancho de calzada es de 7,00 m., sin arcén y con marcas viales en bordes de calzada.

La carretera A-6050 a la altura del p.k. 17+000 se desarrolla a media ladera con un muro de gaviones en el pie del terraplén. Debido a las abundantes lluvias del pasado mes de marzo se ha producido un deslizamiento de ladera que ha provocado la movilización del terreno, el vuelco del muro de gaviones y la rotura de la plataforma de la carretera dejando actualmente un socavón con estrechamiento de calzada.

**2. OBJETO**

El objeto de la presente memoria es describir los daños producidos en la carretera A-6050 p.k. 17+000 M.I. y valorar las obras necesarias para su inmediata reparación.

**3. DAÑOS PRODUCIDOS**

Se ha producido la rotura, por deslizamiento de ladera, de la plataforma de la carretera en el p.k. 17+000. El deslizamiento ha provocado la movilización del terreno y el vuelco del muro de gaviones existente.

**4. MEDIDAS PROVISIONALES ADOPTADAS**

Debido al hundimiento de parte del firme de la plataforma (socavón), se procedió a la colocación de señalización vertical de advertencia de peligro, con estrechamiento de calzada y regulación de prioridad de paso por sentido de circulación y balizamiento de la zona afectada.

**5. SOLUCIÓN PROPUESTA**

Para la restitución de la plataforma de la carretera se propone la ejecución de un muro micropilotes, para frenar el deslizamiento existente. A continuación se ejecutará un muro de escollera que sustentará la plataforma de la carretera y que quedará cogido por su pie con la pantalla de micropilotes descrita. Se ha previsto también la ejecución de una pantalla drenante



<b>Código:</b>	BY574866SIRZFD3pYtCx2VXa3ubUz3	<b>Fecha</b>	10/07/2018
<b>Firmado Por</b>	MIGUEL ROSALES PEINADO JUAN DE DIOS ROMERO ALMANSA		
<b>Url De Verificación</b>	<a href="https://ws050.juntadeandalucia.es/verificarFirma/">https://ws050.juntadeandalucia.es/verificarFirma/</a>	<b>Página</b>	3/17



a base de pozos de diámetro 1500 mm con drenes californianos para rebajar el nivel freático de la zona. Para la ejecución de los trabajos será necesario desmontar un tramo de barrera metálica de seguridad que será repuesto al igual que las marcas viales al finalizar la obra.

Todo el material movilizado sobre la finca anexa al deslizamiento se acondicionará para restituirlo a su estado original.

## 6. PLAZO DE EJECUCIÓN PREVISTO

Se considera que para la ejecución de la solución propuesta es necesario un plazo de CUATRO (4) MESES.

## 7. DISPONIBILIDAD DE TERRENOS

La ejecución de la obra no necesitará de la expropiación de terrenos colindantes.

## 8. RESUMEN DE PRESUPUESTO DE LA SOLUCIÓN PROPUESTA

El presupuesto para la ejecución de la solución propuesta es el siguiente:

<u>Capítulo</u>	<u>Concepto</u>	<u>Importe</u>
CAPÍTULO 1.1	MOV. DE TIERRAS Y TRABAJOS PRELIMINARES.....	5.348,88 €
CAPÍTULO 1.2	ESCOLLERAS.....	37.823,10 €
CAPÍTULO 1.3	CIMENTACIONES Y DRENAJE PROFUNDO.....	90.664,45 €
CAPÍTULO 1.4	FIRMES.....	6.887,38 €
CAPÍTULO 1.5	SEÑALIZACIÓN, BALIZAMIENTO Y DEFENSAS.....	1.239,28 €
CAPÍTULO 1.6	SEGURIDAD Y SALUD.....	1.200,00 €
CAPÍTULO 1.7	GESTIÓN RCD'S.....	1.200,00 €
CAPÍTULO 1.8	CONTROL DE CALIDA.....	1.444,00 €
<b>TOTAL PPTO. EJECUCIÓN MATERIAL</b>		<b>145.807,09 €</b>
	13 % Gastos Genrales.....	18.954,92 €
	6 % Beneficio Industrial.....	8.748,43 €
<b>TOTAL IMPORTE TOTAL (sin IVA)</b>		<b>173.510,44 €</b>
	21 % IVA.....	36.437,19 €
<b>TOTAL PRESUPUESTO GENERAL</b>		<b>209.947,63 €</b>



<b>Código:</b>	BY574866SIRZFD3pYtCx2VXa3ubUz3	<b>Fecha</b>	10/07/2018
<b>Firmado Por</b>	MIGUEL ROSALES PEINADO JUAN DE DIOS ROMERO ALMANSA		
<b>Url De Verificación</b>	<a href="https://ws050.juntadeandalucia.es/verificarFirma/">https://ws050.juntadeandalucia.es/verificarFirma/</a>	<b>Página</b>	4/17



## 9. CONCLUSIÓN

Con todo lo expuesto en la presente Memoria, se considera suficientemente descritos los daños ocasionados, así como la descripción y valoración de las obras previstas para remediar los acontecimientos producidos y satisfacer las necesidades sobrevenidas.

Jaén, a la fecha de la firma

Miguel Rosales Peinado  
Jefe de Servicio. Ing Caminos, C. y P.

Juan de Dios Romero Almansa  
Ing. Caminos, C. y P.



<b>Código:</b>	BY574866SIRZFD3pYtCx2VXa3ubUz3	<b>Fecha</b>	10/07/2018
<b>Firmado Por</b>	MIGUEL ROSALES PEINADO JUAN DE DIOS ROMERO ALMANSA		
<b>Url De Verificación</b>	<a href="https://ws050.juntadeandalucia.es/verificarFirma/">https://ws050.juntadeandalucia.es/verificarFirma/</a>	<b>Página</b>	5/17



**REPORTAJE FOTOGRÁFICO DEL ESTADO ACTUAL**

Se incluye seguidamente un reportaje fotográfico del estado actual de la carretera:



Foto 1.- A-6050 P.K. 17+000 M.I.



<b>Código:</b>	BY574866SIRZFD3pYtCx2VXa3ubUz3	<b>Fecha</b>	10/07/2018
<b>Firmado Por</b>	MIGUEL ROSALES PEINADO JUAN DE DIOS ROMERO ALMANSA		
<b>Url De Verificación</b>	<a href="https://ws050.juntadeandalucia.es/verificarFirma/">https://ws050.juntadeandalucia.es/verificarFirma/</a>	<b>Página</b>	6/17





Foto 2.- A-6050 P.K. 17+000 M.I.



Foto 3.- A-6050 P.K. 17+000 M.I.



<b>Código:</b>	BY574866SIRZFD3pYtCx2VXa3ubUz3	<b>Fecha</b>	10/07/2018
<b>Firmado Por</b>	MIGUEL ROSALES PEINADO JUAN DE DIOS ROMERO ALMANSA		
<b>Url De Verificación</b>	<a href="https://ws050.juntadeandalucia.es/verificarFirma/">https://ws050.juntadeandalucia.es/verificarFirma/</a>	<b>Página</b>	7/17







Foto 4.- A-6050 P.K. 17+000 M.I.



Foto 5.- A-6050 P.K. 17+000 M.I.

<b>Código:</b>	BY574866SIRZFD3pYtCx2VXa3ubUz3	<b>Fecha</b>	10/07/2018
<b>Firmado Por</b>	MIGUEL ROSALES PEINADO JUAN DE DIOS ROMERO ALMANSA		
<b>Url De Verificación</b>	<a href="https://ws050.juntadeandalucia.es/verificarFirma/">https://ws050.juntadeandalucia.es/verificarFirma/</a>	<b>Página</b>	8/17





Foto 6.- A-6050 P.K. 17+000 M.I.



<b>Código:</b>	BY574866SIRZFD3pYtCx2VXa3ubUz3	<b>Fecha</b>	10/07/2018
<b>Firmado Por</b>	MIGUEL ROSALES PEINADO JUAN DE DIOS ROMERO ALMANSA		
<b>Url De Verificación</b>	<a href="https://ws050.juntadeandalucia.es/verificarFirma/">https://ws050.juntadeandalucia.es/verificarFirma/</a>	<b>Página</b>	9/17



## PLANOS



<b>Código:</b>	BY574866SIRZFD3pYtCx2VXa3ubUz3	<b>Fecha</b>	10/07/2018
<b>Firmado Por</b>	MIGUEL ROSALES PEINADO JUAN DE DIOS ROMERO ALMANSA		
<b>Url De Verificación</b>	<a href="https://ws050.juntadeandalucia.es/verificarFirma/">https://ws050.juntadeandalucia.es/verificarFirma/</a>	<b>Página</b>	10/17





- A-6050 P.K. 17+000

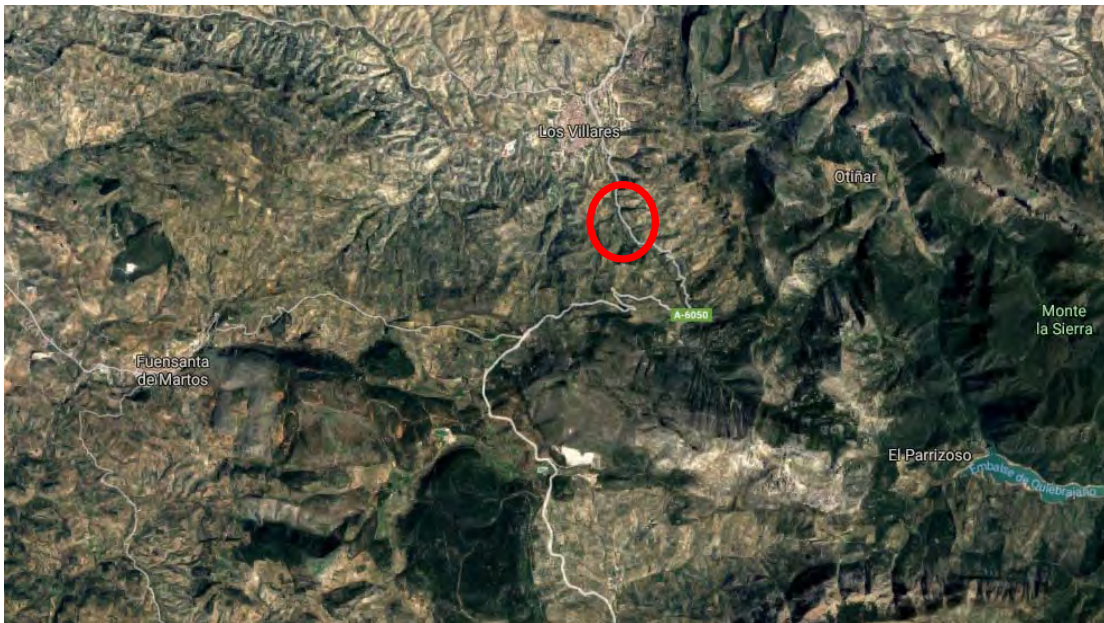

<b>Código:</b>	BY574866SIRZFD3pYtCx2VXa3ubUz3	<b>Fecha</b>	10/07/2018
<b>Firmado Por</b>	MIGUEL ROSALES PEINADO JUAN DE DIOS ROMERO ALMANSA		
<b>Url De Verificación</b>	<a href="https://ws050.juntadeandalucia.es/verificarFirma/">https://ws050.juntadeandalucia.es/verificarFirma/</a>	<b>Página</b>	12/17



**MEDICIONES Y PRESUPUESTO**



<b>Código:</b>	BY574866SIRZFD3pYtCx2VXa3ubUz3	<b>Fecha</b>	10/07/2018
<b>Firmado Por</b>	MIGUEL ROSALES PEINADO JUAN DE DIOS ROMERO ALMANSA		
<b>Url De Verificación</b>	<a href="https://ws050.juntadeandalucia.es/verificarFirma/">https://ws050.juntadeandalucia.es/verificarFirma/</a>	<b>Página</b>	13/17



# RESUMEN DE PRESUPUESTO

P.K. 17+000

CAPITULO	RESUMEN	EUROS	%
01	A-6050 P.K. 17+000.....	145.807,09	100,00
-1.1	-MOVIMIENTO DE TIERRAS Y TRABAJOS PRELIMINARES.....	5.348,88	
-1.2	-ESCOLLERAS.....	37.823,10	
-1.3	-CIMENTACION Y DRENAJE PROFUNDO.....	90.664,45	
-1.4	-FIRMES.....	6.887,38	
-1.5	-SEÑALIZACIÓN BALIZAMIENTO Y DEFENSAS.....	1.239,28	
-1.6	-SEGURIDAD Y SALUD.....	1.200,00	
-1.7	-GESTIÓN RCD'S.....	1.200,00	
-1.8	-CONTROL DE CALIDAD.....	1.444,00	
	<b>TOTAL EJECUCIÓN MATERIAL</b>	<b>145.807,09</b>	
	13,00% Gastos generales.....	18.954,92	
	6,00% Beneficio industrial.....	8.748,43	
	<b>SUMA DE G.G. y B.I.</b>	<b>27.703,35</b>	
	21,00% I.V.A.....	36.437,19	
	<b>TOTAL PRESUPUESTO CONTRATA</b>	<b>209.947,63</b>	
	<b>TOTAL PRESUPUESTO GENERAL</b>	<b>209.947,63</b>	

Asciende el presupuesto general a la expresada cantidad de DOSCIENTOS NUEVE MIL NOVECIENTOS CUARENTA Y SIETE EUROS con SESENTA Y TRES CÉNTIMOS

Jaén, a 7 de julio de 2018.

**EL AUTOR DE LA MEMORIA**

Juan de Dios Romero Almansa  
 Ing. Caminos, C. y P.  
 Servicio de Carreteras Jaén

<b>Código:</b>	BY574866SIRZFD3pYtCx2VXa3ubUz3	<b>Fecha</b>	10/07/2018
<b>Firmado Por</b>	MIGUEL ROSALES PEINADO JUAN DE DIOS ROMERO ALMANSA		
<b>Url De Verificación</b>	<a href="https://ws050.juntadeandalucia.es/verificarFirma/">https://ws050.juntadeandalucia.es/verificarFirma/</a>	<b>Página</b>	14/17



# PRESUPUESTO Y MEDICIONES

P.K. 17+000

CÓDIGO	RESUMEN	UDS	LONGITUD	ANCHURA	ALTURA	PARCIALES	CANTIDAD	PRECIO	IMPORTE
<b>CAPÍTULO 01 A-6050 P.K. 17+000</b>									
<b>SUBCAPÍTULO 1.1 MOVIMIENTO DE TIERRAS Y TRABAJOS PRELIMINARES</b>									
C320caa	m3 Desmonte sin clasificar > de 5 km. Excavación en desmonte sin clasificar, incluso carga y transporte a lugar de empleo o vertedero.	1	1.600,00				1.600,00		
							1.600,00	2,95	4.720,00
C305ac	m Desmontaje barrera metálica Desmontaje de barrera metálica, incluso elementos de sustentación y cimentación, con transporte de materiales a vertedero o lugar de acopio para su posible reutilización.	1	56,00				56,00		
							56,00	11,23	628,88
<b>TOTAL SUBCAPÍTULO 1.1 MOVIMIENTO DE TIERRAS Y</b>									<b>5.348,88</b>
<b>SUBCAPÍTULO 1.2 ESCOLLERAS</b>									
C658bb	m3 Escollera de cantos de peso medio entre 1,5 - 3 t Escollera de cantos de peso medio entre 1,5-3t, totalmente acabado	1	50,00	6,00	4,00		1.200,00		
							1.200,00	25,41	30.492,00
AU3002aaa	m3 Hormigón HM-20/I Hormigón HM-20/I, según EHE-08.						120,00	52,61	6.313,20
MMMTLD017	m3 Escollera de cantos de peso medio entre 0,1 - 0,5 t Escollera de cantos de peso medio entre 0,1-0,5t, totalmente acabado. Pedraplén	1	50,00	3,00	0,30		45,00		
							45,00	22,62	1.017,90
<b>TOTAL SUBCAPÍTULO 1.2 ESCOLLERAS .....</b>									<b>37.823,10</b>
<b>SUBCAPÍTULO 1.3 CIMENTACION Y DRENAJE PROFUNDO</b>									
1.3.1	PA Implantación de equipos Preparación y transporte de equipo de ejecución de micropilotes.	1					1,00		
							1,00	2.500,00	2.500,00
1.3.2	m Ejecución de micropilote Ml de ejecución de micropilote de 150mm, todo incluido, con armadura tubular de 90-7 mm, incluso inyección de lechada de cemento tipo 42.5 N hasta 30 kg/ml.	72	15,00				1.080,00		
							1.080,00	59,00	63.720,00
1.3.3	m3 Ejecución viga de atado Ejecución de viga de atado de micropilotes con HA-30, con parte proporcional de acero B-500-SD y encofrados	1	50,00	0,80	0,80		32,00		
							32,00	210,00	6.720,00
1.3.4	m.l. Pozo de drenaje vertical d=1.500 mm Pozo de drenaje vertical entubado con anillos de hormigón de 1500 mm, incluso engravillado y tapa de hormigón armado con ventana de chapa abatible. Pozos	3	15,00				45,00		
							45,00	282,25	12.701,25
1.3.5	m.l. Dren californiano d= 75 mm Dren californiano con tubo dren de PVC corrugado ranurado de 75 mm de diámetro totalmente colocado. Drenes pozos	3	15,00	3,00			135,00		

<b>Código:</b>	BY574866SIRZFD3pYtCx2VXa3ubUz3	<b>Fecha</b>	10/07/2018
<b>Firmado Por</b>	MIGUEL ROSALES PEINADO JUAN DE DIOS ROMERO ALMANSA		
<b>Url De Verificación</b>	<a href="https://ws050.juntadeandalucia.es/verificarFirma/">https://ws050.juntadeandalucia.es/verificarFirma/</a>	<b>Página</b>	15/17





# PRESUPUESTO Y MEDICIONES

P.K. 17+000

CÓDIGO	RESUMEN	UDS	LONGITUD	ANCHURA	ALTURA	PARCIALES	CANTIDAD	PRECIO	IMPORTE
	Cales y salida entre pozos	3	25,00			75,00			
							210,00	23,92	5.023,20
<b>TOTAL SUBCAPÍTULO 1.3 CIMENTACION Y DRENAJE</b>									<b>90.664,45</b>
<b>SUBCAPÍTULO 1.4 FIRMES</b>									
C542aaabb	t Hormigón bituminoso AC 16 surf B 35/50 S Fabricación, transporte y extendido de mezcla bituminosa en caliente tipo AC 16 surf B 35/50 S, según artículo 542 del PG-3, excepto ligante y filler de aportación								
	2.45	1	50,00	6,50	0,05	39,81	2.45		
							39,81	109,47	4.358,00
ZA	M3 Zahorra artificial tipo ZA-25 Zahorra artificial tipo ZA 25, según art. 510 del PG-3.								
		1	50,00	6,50	0,40	130,00			
							130,00	18,02	2.342,60
C530ab	t Riego imprimación ECI Emulsión ECI empleada en riego de imprimación, según artículo 530 del PG-3								
	Pavimento	0,001	50,00	7,00	1,50	0,53			
							0,53	352,42	186,78
<b>TOTAL SUBCAPÍTULO 1.4 FIRMES.....</b>									<b>6.887,38</b>
<b>SUBCAPÍTULO 1.5 SEÑALIZACIÓN BALIZAMIENTO Y DEFENSAS</b>									
C704aacba	m BMSNA 4/Tubular 120b Barrera (BMSNA 4/Tubular 120b) metálica galvanizada simple con separador estandar y valla perfil doble onda simple con postes de sección tubular 120 mm. de canto, separados cada 4 metros, incluso tornillería,captafaros, parte proporcional de anclaje y piezas especiales, totalmente instalada.								
		1	56,00			56,00			
							56,00	22,13	1.239,28
<b>TOTAL SUBCAPÍTULO 1.5 SEÑALIZACIÓN BALIZAMIENTO Y</b>									<b>1.239,28</b>
<b>SUBCAPÍTULO 1.6 SEGURIDAD Y SALUD</b>									
E02	PA SEGURIDAD Y SALUD								
							1,00	1.200,00	1.200,00
<b>TOTAL SUBCAPÍTULO 1.6 SEGURIDAD Y SALUD.....</b>									<b>1.200,00</b>

<b>Código:</b>	BY574866SIRZFD3pYtCx2VXa3ubUz3	<b>Fecha</b>	10/07/2018
<b>Firmado Por</b>	MIGUEL ROSALES PEINADO JUAN DE DIOS ROMERO ALMANSA		
<b>Url De Verificación</b>	<a href="https://ws050.juntadeandalucia.es/verificarFirma/">https://ws050.juntadeandalucia.es/verificarFirma/</a>	<b>Página</b>	16/17



# PRESUPUESTO Y MEDICIONES

P.K. 17+000

CÓDIGO	RESUMEN	UDS	LONGITUD	ANCHURA	ALTURA	PARCIALES	CANTIDAD	PRECIO	IMPORTE
<b>SUBCAPÍTULO 1.7 GESTIÓN RCD'S</b>									
E04	UD GESTIÓN RCD'S								
		1					1,00		
								1.200,00	1.200,00
							1,00	1.200,00	1.200,00
									<b>1.200,00</b>
<b>SUBCAPÍTULO 1.8 CONTROL DE CALIDAD</b>									
									<b>1.444,00</b>
	TOTAL SUBCAPÍTULO 1.8 CONTROL DE CALIDAD.....								<b>1.444,00</b>
	TOTAL CAPÍTULO 01 A-6050 P.K. 17+000.....								<b>145.807,09</b>
	TOTAL.....								<b>145.807,09</b>

<b>Código:</b>	BY574866SIRZFD3pYtCx2VXa3ubUz3	<b>Fecha</b>	10/07/2018	
<b>Firmado Por</b>	MIGUEL ROSALES PEINADO JUAN DE DIOS ROMERO ALMANSA			
<b>Url De Verificación</b>	<a href="https://ws050.juntadeandalucia.es/verificarFirma/">https://ws050.juntadeandalucia.es/verificarFirma/</a>	<b>Página</b>	17/17	

**INFORME SOBRE LAS OBRAS DE EMERGENCIA PARA LA CORRECCIÓN DE DESLIZAMIENTO EN  
P.K. 17+000  
DE LA CARRETERA A-6050, JAÉN.**

La carretera A-6050, que une Jaén con el Castillo de Locubín, pertenece a la Red Complementaria Metropolitana de la red Autonómica de Carreteras de Andalucía con una longitud de 55.100 metros. Según el Plan General de Aforos de la Junta de Andalucía 2016 cuenta con una IMD de 1.015 vehículos/día y con un 4,3% de vehículos pesados.

Las abundantes lluvias del pasado mes de marzo provocaron en el p.k. 17+000 de la carretera A-6050 el hundimiento parcial de la calzada por un deslizamiento de ladera originando el vuelco de un muro de gaviones que sustentaba el talud en terraplén de la vía y la movilización del material sobre la ladera.

En la situación actual, la seguridad vial se ha visto mermada por existir un hundimiento con estrechamiento en la calzada y circulación de vehículos de paso alternativo. Como medida provisional se ha procedido a la señalización y balizamiento de la zona.

Para la restitución de la plataforma de la carretera se propone la ejecución de un muro micropilotes, para frenar el deslizamiento existente. A continuación se ejecutará un muro de escollera que sustentará la plataforma de la carretera y que quedará cogido por su pie con la pantalla de micropilotes descrita. Se ha previsto también la ejecución de una pantalla drenante a base de pozos de diámetro 1500 mm con drenes californianos para rebajar el nivel freático de la zona. Para la ejecución de los trabajos será necesario desmontar un tramo de barrera metálica de seguridad que será repuesto al igual que las marcas viales al finalizar la obra.

Todo el material movilizado sobre la finca anexa al deslizamiento se acondicionará para restituirlo a su estado original.

En cuanto a la valoración económica previa, la solución excede en su cuantía de los límites para tramitar un contrato menor de obras, siendo claramente una "situación que supone grave peligro", contemplada en el art. 120 de la Ley 9/2017, de 8 de noviembre, de Contratos del Sector Público, sobre **tramitación de emergencia**. Supone un grave peligro para la seguridad vial el mantenimiento del tráfico en las condiciones actuales, para los bienes, tanto de titularidad pública como privada. A esto hay que sumarle lo especificado en el art. 385 del Código Penal, donde se contemplan *penas de prisión al que origine un grave riesgo para la circulación no restableciendo la seguridad de la vía, cuando haya obligación de hacerlo*. Además, una actuación inmediata podrá salvar parte de la calzada, actuación que de no hacerse rápidamente podría provocar el colapso total de la misma, lo que conllevaría una solución más costosa y la prolongación durante muchos meses del corte de circulación con los gravísimos perjuicios socioeconómicos para los municipios de la zona.

En Jaén, a fecha de la firma



EL JEFE DE SERVICIO DE CARRETERAS  
Miguel Rosales Peinado

CONFORME  
EL DELEGADO PROVINCIAL  
José Manuel Higuera Lorite

Paseo Santa María del Valle, s/n. 23071 JAÉN  
Teléf. 953 001 400 – Fax 953 001 476

Código:	BY574713AZXNFuAT62X2oK-q0RLF6	Fecha	11/07/2018
Firmado Por	JOSE MANUEL HIGUERAS LORITE MIGUEL ROSALES PEINADO		
Url De Verificación	<a href="https://ws050.juntadeandalucia.es/verificarFirma/">https://ws050.juntadeandalucia.es/verificarFirma/</a>	Página	1/5





A-6050 P.K. 17+000. Zona afectada por deslizamiento parcial de la calzada tras colapso de muro de gaviones existente en talud de terraplén.



Paseo Santa María del Valle, s/n. 23071 JAÉN  
Teléf. 953 001 400 – Fax 953 001 476

<b>Código:</b>	BY574713AZXNFuAT62X2oK-q0RLF6	<b>Fecha</b>	11/07/2018
<b>Firmado Por</b>	JOSE MANUEL HIGUERAS LORITE MIGUEL ROSALES PEINADO		
<b>Url De Verificación</b>	<a href="https://ws050.juntadeandalucia.es/verificarFirma/">https://ws050.juntadeandalucia.es/verificarFirma/</a>	<b>Página</b>	2/5





A-6050 P.K. 17+000. Zona afectada por deslizamiento parcial de la calzada tras colapso de muro de gaviones existente en talud de terraplén.



Paseo Santa María del Valle, s/n. 23071 JAÉN  
Teléf. 953 001 400 – Fax 953 001 476

<b>Código:</b>	BY574713AZXNFUmAT62X2oK-q0RLF6	<b>Fecha</b>	11/07/2018
<b>Firmado Por</b>	JOSE MANUEL HIGUERAS LORITE MIGUEL ROSALES PEINADO		
<b>Url De Verificación</b>	<a href="https://ws050.juntadeandalucia.es/verificarFirma/">https://ws050.juntadeandalucia.es/verificarFirma/</a>	<b>Página</b>	3/5





A-6050 P.K. 17+000. Señalización y balizamiento de la incidencia.



A-6050 P.K. 17+000. Señalización y balizamiento de la incidencia.



Paseo Santa María del Valle, s/n. 23071 JAÉN  
Teléf. 953 001 400 – Fax 953 001 476

<b>Código:</b>	BY574713AZXNFuAT62X2oK-q0RLF6	<b>Fecha</b>	11/07/2018
<b>Firmado Por</b>	JOSE MANUEL HIGUERAS LORITE MIGUEL ROSALES PEINADO		
<b>Url De Verificación</b>	<a href="https://ws050.juntadeandalucia.es/verificarFirma/">https://ws050.juntadeandalucia.es/verificarFirma/</a>	<b>Página</b>	4/5





A-6050 P.K. 17+000. Señalización y balizamiento de la incidencia.



Paseo Santa María del Valle, s/n. 23071 JAÉN  
 Teléf. 953 001 400 – Fax 953 001 476

<b>Código:</b>	BY574713AZXNFUmAT62X2oK-q0RLF6	<b>Fecha</b>	11/07/2018
<b>Firmado Por</b>	JOSE MANUEL HIGUERAS LORITE MIGUEL ROSALES PEINADO		
<b>Url De Verificación</b>	<a href="https://ws050.juntadeandalucia.es/verificarFirma/">https://ws050.juntadeandalucia.es/verificarFirma/</a>	<b>Página</b>	5/5



**DECLARACIÓN DE EMERGENCIA**

**RESOLUCIÓN DEL EXCMO. SR. CONSEJERO DE FOMENTO Y VIVIENDA DE LA JUNTA DE ANDALUCÍA.**

**TÍTULO:** ACTUACIÓN DE EMERGENCIA PARA CORRECCIÓN DE DESLIZAMIENTO EN P.K. 17+000 DE LA CARRETERA A-6050. T.M. LOS VILLARES (JAÉN)

**CLAVE:** 07-JA-2278-0.0-0.0-OE

Visto el expediente tramitado por la Dirección General de Infraestructuras para las actuaciones de emergencia que se mencionan en el epígrafe de referencia, con un presupuesto estimado cuyo Importe Total (incluido IVA) asciende a DOSCIENTOS NUEVE MIL NOVECIENTOS CUARENTA Y SIETE EUROS CON SESENTA Y TRES CÉNTIMOS (209.947,63€.), y conforme a lo previsto en el Art. 120 de la Ley 9/2017, de 8 de noviembre, de Contratos del Sector Público.

Vengo a resolver:

Declarar de emergencia la realización de las actuaciones necesarias para la reparación de los daños.

Sevilla, (a la fecha de la firma)  
EL CONSEJERO

Fdo.: Felipe López García



<b>Código:</b>	BY574827PFJ6W8UxU4KNHAPSxWRkx_	<b>Fecha</b>	12/09/2018	
<b>Firmado Por</b>	FELIPE LOPEZ GARCIA			
<b>Url De Verificación</b>	<a href="https://ws050.juntadeandalucia.es/verificarFirma/">https://ws050.juntadeandalucia.es/verificarFirma/</a>	<b>Página</b>	1/1	



**DOCUMENTO RC**

<b>Ejercicio:</b>	2018	<b>Clase de Documento:</b>	RC
<b>Entidad:</b>	JDEA	<b>Nº Expediente:</b>	0121549750
<b>Sociedad financiera:</b>	1000	<b>Nº Documento:</b>	0305073509
<b>Fecha de Grabación:</b>	05.11.2018	<b>Nº Alternativo:</b>	
<b>Fecha de Contabilización:</b>		<b>Nº Expediente Ref.:</b>	/
<b>Den. Expediente:</b>	7-JA-2278-OE CORR DESL. PK 17+0 CTRA LOS VILLARES		
<b>Procedimiento:</b>	OBRAS	Obras	
<b>Fase intervención:</b>	0013	TRAMITACION DE EMERGENCIA	

**Sección:** 1600 - CONSEJERIA DE FOMENTO Y VIVIENDA  
**Órgano Gestor:** 0268 - D.G. DE INFRAESTRUCTURAS

**POSICIONES DEL EXPEDIENTE**

<b>E.F.C.</b>	<b>Partida Presupuestaria</b>	<b>Importe (eur.)</b>
<b>Muestreo</b>	<b>Denominación Corta</b> <b>Denominación Larga</b> <b>Operación Comunitaria</b>	
2018	1600030268 G/51B/68700/00 01 2013000220 BIENES DESTINADOS AL USO GRAL. 7-JA-2278-OE CORR DESL. PK 17+0 CTRA LOS VILLARES	100.000,00
2019	1600030268 G/51B/68700/00 01 2013000220 BIENES DESTINADOS AL USO GRAL. 7-JA-2278-OE CORR DESL. PK 17+0 CTRA LOS VILLARES	109.947,63
<b>Total (eur.):</b>		209.947,63

**DIRECTOR GENERAL DE INFRAESTRUCTURAS**  
**JESUS HUERTAS GARCIA**  
 Firmado electrónicamente el 05 de Noviembre de 2018

**INTERVENTOR DELEGADO**  
**ANGEL FRANCISCO PEREZ MOLERA**