

CONSEJERÍA DE INNOVACIÓN, CIENCIA Y EMPRESA

RESULTADOS ESTADÍSTICOS
DE LA INSPECCIÓN TÉCNICA
DE VEHÍCULOS EN ANDALUCÍA

AÑO 2005



JUNTA DE ANDALUCÍA

RESULTADOS ESTADÍSTICOS
DE LA INSPECCIÓN TÉCNICA
DE VEHÍCULOS EN ANDALUCÍA

AÑO 2005

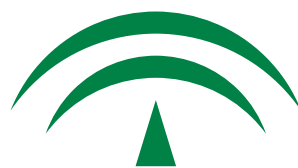

JUNTA DE ANDALUCÍA
CONSEJERÍA DE INNOVACIÓN, CIENCIA Y EMPRESA

Resultados Estadísticos de la Inspección Técnica de Vehículos en Andalucía



PRESENTACIÓN

La inspección técnica de vehículos, en siglas I.T.V., viene impuesta por la Directiva Comunitaria 77/143/CEE, cuya última revisión es la Directiva 2003/27/CEE, y por los Reales Decretos 1987/1985 y 2042/1994.

Esta inspección técnica se realiza a los vehículos con carácter periódico, y tiene por objeto comprobar que reúnen las condiciones técnicas exigidas por la legislación vigente para su circulación por las vías públicas; con ello se consigue la mejora de las condiciones de seguridad vial y de respeto al medio ambiente.

La publicación que ahora se presenta contiene información de tipo estadístico sobre la inspección técnica en nuestra Comunidad. Se pretende así dar a conocer periódicamente, a la luz de los datos expuestos, cual es la situación del parque de automóviles de Andalucía, así como las condiciones de seguridad de los distintos sistemas mecánicos y componentes de los vehículos.

Esta información supone una gran ayuda a la Administración para el ejercicio de las funciones de seguimiento y control del Sistema de I.T.V., para los profesionales, fabricantes, talleres y todos los sectores vinculados de una forma u otra a la inspección, y por supuesto a las estaciones de I.T.V., en las que se realizan los controles y son los responsables últimos del servicio de cara al usuario.

CONTENIDO

La información contenida en esta publicación se presenta en forma de cuadros estadísticos y gráficos, centrándose en tres estudios perfectamente diferenciados:

- *Resultados de la inspección por tipo de vehículo y antigüedad: permite conocer el parque automovilístico en cuanto al rechazo por tipos de vehículos, provincias y antigüedad.*
- *Resultados de la inspección por tipo de defecto: donde se evalúa la distribución de los defectos detectados en la inspección en los distintos sistemas sometidos a examen en la I.T.V., segregándose la información aportada por tipos de vehículos, provincias y grupos de defectos.*
- *Grado de cumplimiento de inspección: en el que se detalla por tipo de vehículo y provincias, cual ha sido la respuesta del parque de vehículos de Andalucía ante la obligatoriedad de realizar la inspección.*

ÁMBITO DEL ESTUDIO

La población estadística estudiada es el conjunto de los vehículos inspeccionados en las estaciones de I.T.V. de Andalucía en el marco de las inspecciones periódicas realizadas en el ejercicio 2005. Además, se ha limitado el cómputo a las primeras inspecciones, no incluyéndose las segundas o sucesivas inspecciones que puedan realizar los vehículos como consecuencia del rechazo en la primera inspección.

Por su mayor incidencia sobre la seguridad vial, y dado que suponen en su conjunto un 90% del parque, se restringe el estudio a los siguientes tipos de vehículos:

- *Turismos destinados a uso particular.*
- *Vehículos destinados al transporte de mercancías de Peso Máximo Autorizado (P.M.A.) inferior o igual a 3.500 kg.*
- *Vehículos destinados al transporte de mercancías de Peso Máximo Autorizado (P.M.A.) superior a 3.500 kg.*
- *Autobuses.*

RESULTADOS

Los resultados obtenidos se agrupan en tres epígrafes:

Resultados de la inspección por tipo de vehículo y antigüedad.

- *Refleja la distribución de los vehículos en cuanto a los resultados de inspección en función de su antigüedad, indicando además el porcentaje de vehículos que no superan la inspección.*
- *Se realiza un cuadro estadístico para cada tipo de vehículo, en el que las filas de la tabla detallan los valores obtenidos para cada provincia y rango de antigüedad, incluyéndose un subtotal para cada provincia y un total general para Andalucía.*
- *Las columnas tabuladas son las siguientes:*

Provincia	provincia de ubicación de la estación inspectora.
Antigüedad en años	diferencia en años entre la fecha de inspección y la fecha de matriculación del vehículo.
Favorables	número de vehículos inspeccionados que no han tenido defecto alguno.
Leves	número de vehículos inspeccionados que han tenido algún defecto de carácter leve. La inspección es favorable.
Total favorables	suma de las columnas favorables y leves. Corresponde al total de vehículos que han superado la inspección.
Desfavorables	número de vehículos inspeccionados que han tenido al menos un defecto grave. El vehículo debe ser reparado y volver a realizar nueva inspección.
Negativas	número de vehículos inspeccionados en que los defectos hallados son de especial gravedad. El vehículo es enviado directamente al taller, debiendo volver a realizar una nueva inspección una vez reparado.
Total rechazados	suma de las columnas desfavorables y negativas. Corresponde al total de vehículos que no han superado la inspección.
Total inspecciones	suma de las columnas favorables, leves, desfavorables y negativas; es decir, el total de vehículos inspeccionados.
Rechazo (%)	se obtiene dividiendo la columna “total rechazados” entre la columna “total inspecciones” y multiplicando por 100 el cociente. Este coeficiente permite evaluar para cada 100 vehículos, cuántos no superan la inspección.

Resultados de la inspección por tipo de defecto.

- En este estudio se detalla la distribución de los defectos detectados en las primeras inspecciones técnicas periódicas para los distintos sistemas del vehículo comprobados en la I.T.V. Estos sistemas, se dividen a efectos de inspección técnica en los siguientes grupos:

Grupo 01: Identificación

Grupo 02: Acondicionamiento exterior, carrocería y chasis

Grupo 03: Acondicionamiento interior

Grupo 04: Alumbrado y Señalización

Grupo 05: Emisiones Contaminantes

Grupo 06: Frenos

Grupo 07: Dirección

Grupo 08: Ejes, ruedas, neumáticos y suspensión

Grupo 09: Motor y transmisión

Grupo 10: Otros

- La distribución de los defectos en los grupos indicados se realiza mediante un índice que representa el número de defectos detectados en la inspección por cada 100 vehículos revisados.
- Se realiza un cuadro para cada tipo de vehículo.
- Las filas de la tabla recogen los valores obtenidos para cada provincia.
- Las columnas corresponden a cada uno de los 10 grupos antes citados.
- Cada columna se subdivide a su vez en dos columnas: leves y graves, que corresponde al valor del índice en función de si el defecto ha sido calificado de carácter leve, o como grave.

Grado de cumplimiento de inspección.

- En este estudio se analiza la respuesta del parque de vehículos de Andalucía ante la obligatoriedad de inspección, detallándose si el vehículo se incorpora por primera vez, o debe volver a realizarla porque ya la haya pasado en años anteriores.
- Se realiza un cuadro para cada provincia de residencia del titular del vehículo, y un cuadro resumen que totaliza a la Comunidad.
- Las filas de cada cuadro detallan el cumplimiento por tipo de vehículo.
- Las columnas indican la situación del vehículo respecto a la ITV, detallándose los vehículos inspeccionables, los realmente inspeccionados en el ejercicio y el grado de cumplimiento expresado como un cociente porcentual entre vehículos inspeccionados e inspeccionables. En el cómputo de inspecciones no se han considerado las segundas y sucesivas inspecciones que se generan como consecuencia del rechazo en la inspección obligatoria. Así mismo, sólo se incluyen en el estudio las inspecciones ordinarias periódicas establecidas por el Real Decreto 2042/1994.

L

O

O

N

**Resultados de la Inspección por
Tipo de Vehículo y Antigüedad**

Tipo de vehículo: TURISMOS PARTICULARES

Provincia	Antigüedad en Años	Favorables	Leves	Total Favorables	Desfavorables	Negativas	Total Rechazadas	Total Inspecciones	Rechazo (%)
	De 4 a 7	21.485	5.611	27.096	3.533	3	3.536	30.632	11,54
	De 7 a 10	10.599	6.256	16.855	3.975	20	3.995	20.850	19,16
	Más de 10	19.228	17.818	37.046	13.646	64	13.710	50.756	27,01
Almería	Subtotal	51.312	29.685	80.997	21.154	87	21.241	102.238	20,78
	De 4 a 7	40.506	10.350	50.856	9.093	79	9.172	60.028	15,28
	De 7 a 10	16.191	8.796	24.987	8.857	106	8.963	33.950	26,40
	Más de 10	24.662	22.730	47.392	21.922	383	22.305	69.697	32,00
Cádiz	Subtotal	81.359	41.876	123.235	39.872	568	40.440	163.675	24,71
	De 4 a 7	28.248	6.062	34.310	5.813	95	5.908	40.218	14,69
	De 7 a 10	15.536	6.274	21.810	7.006	100	7.106	28.916	24,57
	Más de 10	31.267	20.507	51.774	23.098	338	23.436	75.210	31,16
Córdoba	Subtotal	75.051	32.843	107.894	35.917	533	36.450	144.344	25,25
	De 4 a 7	28.709	7.353	36.062	4.330	49	4.379	40.441	10,83
	De 7 a 10	15.781	8.258	24.039	5.572	53	5.625	29.664	18,96
	Más de 10	35.019	26.859	61.878	20.089	248	20.337	82.215	24,74
Granada	Subtotal	79.509	42.470	121.979	29.991	350	30.341	152.320	19,92
	De 4 a 7	18.984	4.269	23.253	3.553	59	3.612	26.865	13,45
	De 7 a 10	9.613	4.063	13.676	3.933	62	3.995	17.671	22,61
	Más de 10	17.622	10.446	28.068	11.525	198	11.723	39.791	29,46
Huelva	Subtotal	46.219	18.778	64.997	19.011	319	19.330	84.327	22,92
	De 4 a 7	21.559	4.229	25.788	2.949	24	2.973	28.761	10,34
	De 7 a 10	11.956	5.229	17.185	3.582	29	3.611	20.796	17,36
	Más de 10	25.339	19.059	44.398	13.734	140	13.874	58.272	23,81
Jaén	Subtotal	58.854	28.517	87.371	20.265	193	20.458	107.829	18,97
	De 4 a 7	59.111	13.499	72.610	12.284	181	12.465	85.075	14,65
	De 7 a 10	23.306	12.101	35.407	12.404	147	12.551	47.958	26,17
	Más de 10	39.443	29.018	68.461	35.277	416	35.693	104.154	34,27
Málaga	Subtotal	121.860	54.618	176.478	59.965	744	60.709	237.187	25,60
	De 4 a 7	65.101	19.163	84.264	12.590	218	12.808	97.072	13,19
	De 7 a 10	26.950	16.906	43.856	12.818	183	13.001	56.857	22,87
	Más de 10	44.349	41.278	85.627	36.457	467	36.924	122.551	30,13
Sevilla	Subtotal	136.400	77.347	213.747	61.865	868	62.733	276.480	22,69
	De 4 a 7	283.703	70.536	354.239	54.145	708	54.853	409.092	13,41
	De 7 a 10	129.932	67.883	197.815	58.147	700	58.847	256.662	22,93
	Más de 10	236.929	187.715	424.644	175.748	2.254	178.002	602.646	29,54
ANDALUCÍA	Subtotal	650.564	326.134	976.698	288.040	3.662	291.702	1.268.400	23,00

Número de vehículos inspeccionados por antigüedad

Tipo de vehículo: **TURISMOS PARTICULARES**

Almería: 102.238

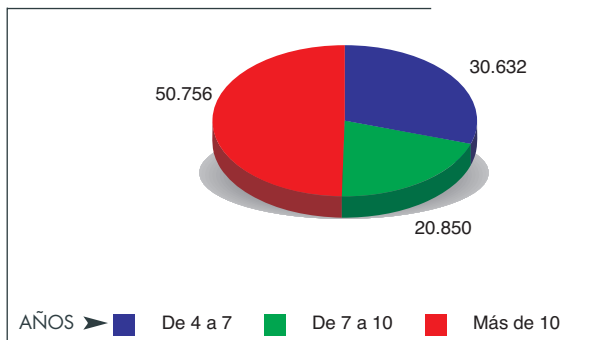

Cádiz: 163.675

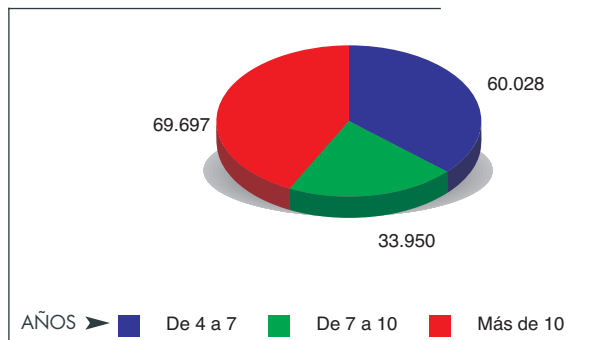

Córdoba: 144.344

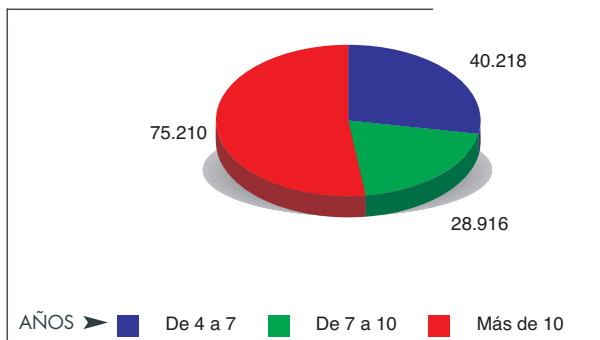

Granada: 152.320

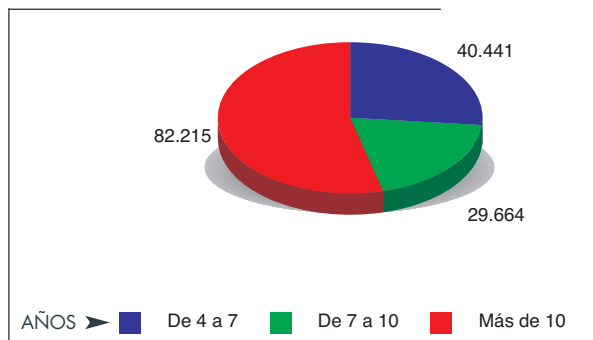

Huelva: 84.327

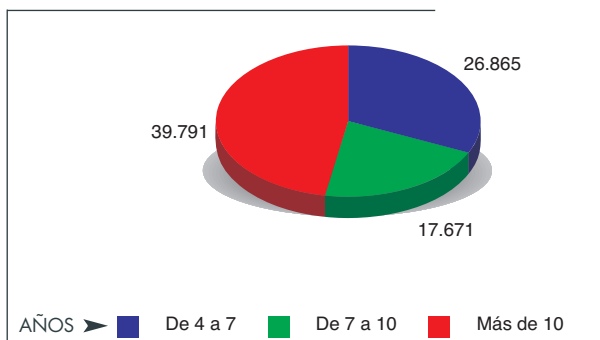

Jaén: 107.829

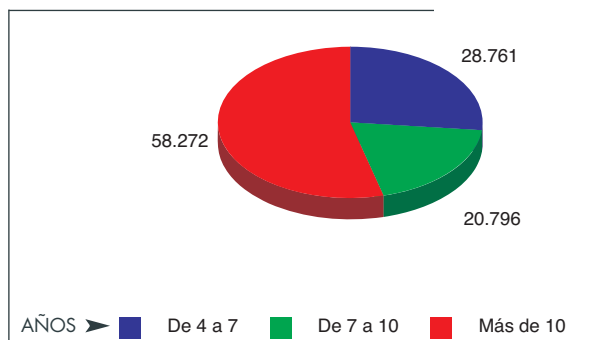

Málaga: 237.187

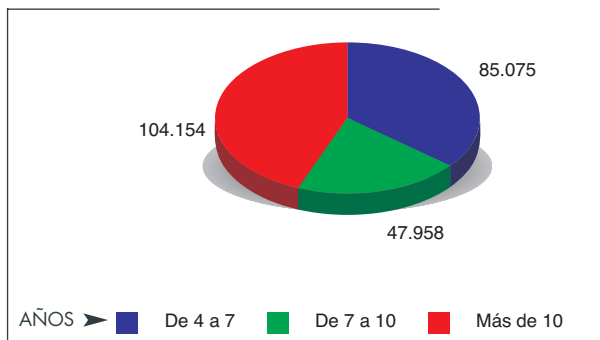

Sevilla: 276.480

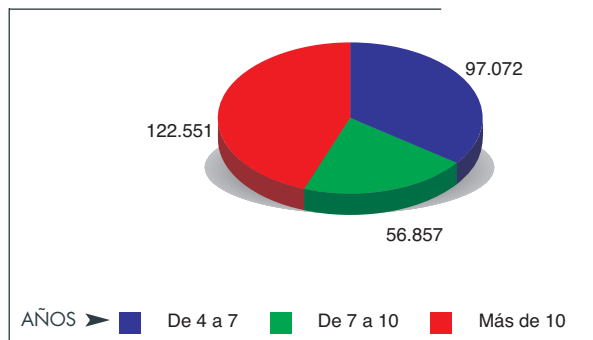

Tipo de vehículo: MERCANCÍAS de P.M.A. ≤ 3.500 Kg

Provincia	Antigüedad en Años	Favorables	Leves	Total Favorables	Desfavorables	Negativas	Total Rechazadas	Total Inspecciones	Rechazo (%)
	De 2 a 6	4.269	1.524	5.793	1.142	1	1.143	6.936	16,48
	De 6 a 10	4.457	3.294	7.751	2.552	10	2.562	10.313	24,84
	Más de 10	9.334	10.607	19.941	8.890	38	8.928	28.869	30,93
Almería	Subtotal	18.060	15.425	33.485	12.584	49	12.633	46.118	27,39
	De 2 a 6	5.104	1.659	6.763	1.889	16	1.905	8.668	21,98
	De 6 a 10	3.940	2.816	6.756	3.246	58	3.304	10.060	32,84
	Más de 10	6.058	6.678	12.736	6.678	119	6.797	19.533	34,80
Cádiz	Subtotal	15.102	11.153	26.255	11.813	193	12.006	38.261	31,38
	De 2 a 6	4.294	1.163	5.457	1.670	13	1.683	7.140	23,57
	De 6 a 10	4.324	2.209	6.533	3.200	36	3.236	9.769	33,13
	Más de 10	13.542	9.812	23.354	13.813	170	13.983	37.337	37,45
Córdoba	Subtotal	22.160	13.184	35.344	18.683	219	18.902	54.246	34,84
	De 2 a 6	4.728	1.588	6.316	1.423	16	1.439	7.755	18,56
	De 6 a 10	4.726	2.988	7.714	2.536	19	2.555	10.269	24,88
	Más de 10	13.539	11.386	24.925	10.105	86	10.191	35.116	29,02
Granada	Subtotal	22.993	15.962	38.955	14.064	121	14.185	53.140	26,69
	De 2 a 6	3.234	917	4.151	1.028	7	1.035	5.186	19,96
	De 6 a 10	3.422	1.671	5.093	2.284	33	2.317	7.410	31,27
	Más de 10	7.496	4.501	11.997	5.478	89	5.567	17.564	31,70
Huelva	Subtotal	14.152	7.089	21.241	8.790	129	8.919	30.160	29,57
	De 2 a 6	3.405	1.131	4.536	1.010	5	1.015	5.551	18,28
	De 6 a 10	4.133	2.501	6.634	2.338	22	2.360	8.994	26,24
	Más de 10	17.940	16.659	34.599	15.543	127	15.670	50.269	31,17
Jaén	Subtotal	25.478	20.291	45.769	18.891	154	19.045	64.814	29,38
	De 2 a 6	8.338	2.653	10.991	3.217	26	3.243	14.234	22,78
	De 6 a 10	6.042	4.178	10.220	5.418	36	5.454	15.674	34,80
	Más de 10	10.578	9.972	20.550	13.804	181	13.985	34.535	40,50
Málaga	Subtotal	24.958	16.803	41.761	22.439	243	22.682	64.443	35,20
	De 2 a 6	8.055	3.242	11.297	2.682	24	2.706	14.003	19,32
	De 6 a 10	6.240	5.119	11.359	5.095	59	5.154	16.513	31,21
	Más de 10	10.624	11.315	21.939	12.297	118	12.415	34.354	36,14
Sevilla	Subtotal	24.919	19.676	44.595	20.074	201	20.275	64.870	31,25
	De 2 a 6	41.427	13.877	55.304	14.061	108	14.169	69.473	20,39
	De 6 a 10	37.284	24.776	62.060	26.669	273	26.942	89.002	30,27
	Más de 10	89.111	80.930	170.041	86.608	928	87.536	257.577	33,98
ANDALUCÍA	Subtotal	167.822	119.583	287.405	127.338	1.309	128.647	416.052	30,92

Número de vehículos inspeccionados por antigüedad

Tipo de vehículo: **MERCANCÍAS de P.M.A. ≤ 3.500 Kg**

Almería: 46.118

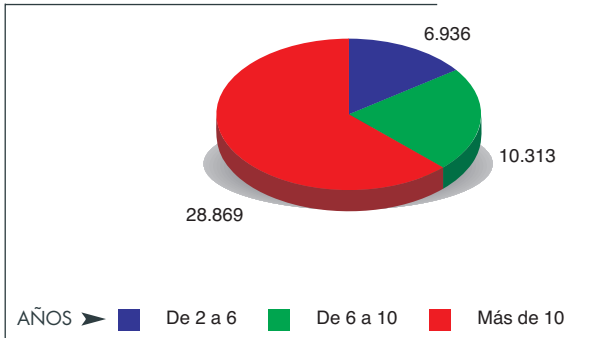

Cádiz: 46.118

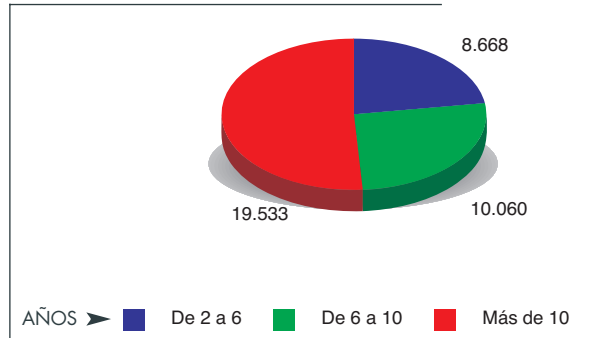

Córdoba: 54.246

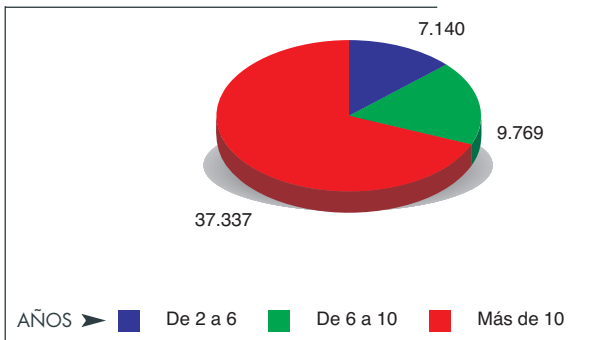

Granada: 53.140

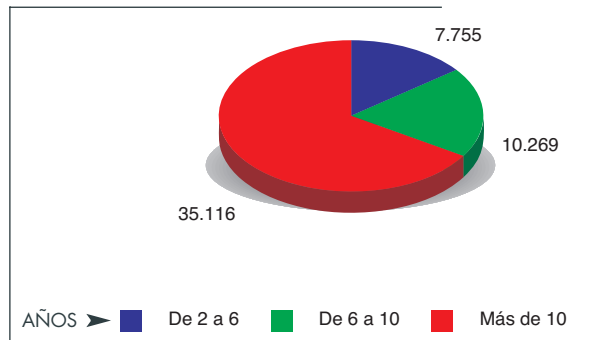

Huelva: 30.160

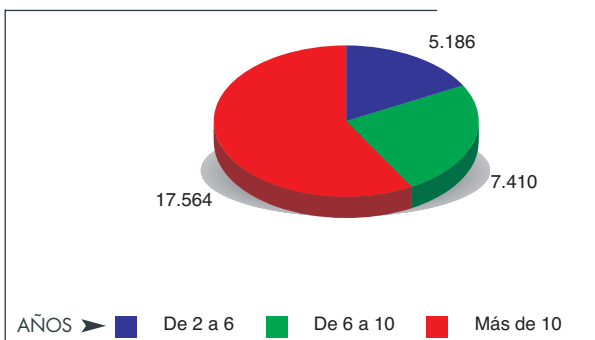

Jaén: 64.814

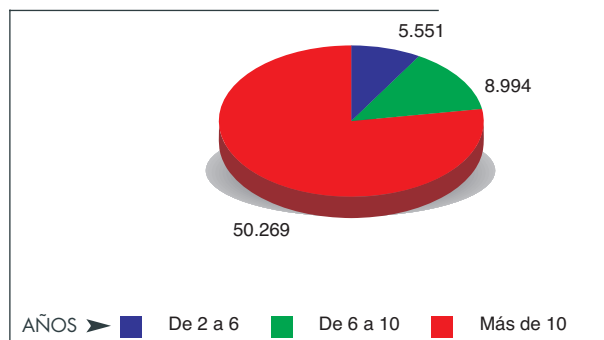

Málaga: 64.443

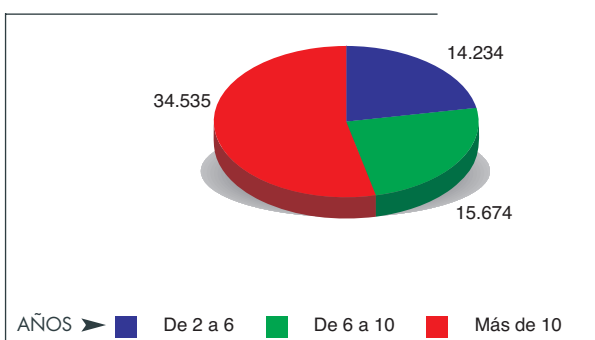

Sevilla: 64.870

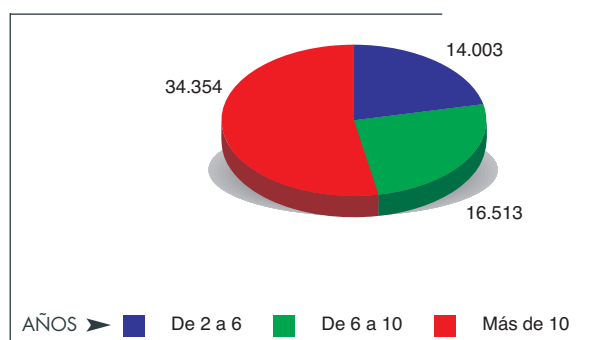

Tipo de vehículo: MERCANCÍAS de P.M.A. > 3.500 Kg

Provincia	Antigüedad en Años	Favorables	Leves	Total Favorables	Desfavorables	Negativas	Total Rechazadas	Total Inspecciones	Rechazo (%)
	Hasta 5	2.104	662	2.766	582	1	583	3.349	17,41
	De 5 a 10	1.000	693	1.693	1.000	1	1.001	2.694	37,16
	Más de 10	1.159	1.260	2.419	1.906	9	1.915	4.334	44,19
Almería	Subtotal	4.263	2.615	6.878	3.488	11	3.499	10.377	33,72
	Hasta 5	1.350	504	1.854	621	11	632	2.486	25,42
	De 5 a 10	880	539	1.419	1.136	44	1.180	2.599	45,40
	Más de 10	1.186	1.177	2.363	2.246	71	2.317	4.680	49,51
Cádiz	Subtotal	3.416	2.220	5.636	4.003	126	4.129	9.765	42,28
	Hasta 5	1.302	328	1.630	725	3	728	2.358	30,87
	De 5 a 10	964	502	1.466	1.273	15	1.288	2.754	46,77
	Más de 10	1.255	1.225	2.480	2.571	34	2.605	5.085	51,23
Córdoba	Subtotal	3.521	2.055	5.576	4.569	52	4.621	10.197	45,32
	Hasta 5	1.981	529	2.510	674	3	677	3.187	21,24
	De 5 a 10	955	545	1.500	926	9	935	2.435	38,40
	Más de 10	1.333	1.332	2.665	1.827	18	1.845	4.510	40,91
Granada	Subtotal	4.269	2.406	6.675	3.427	30	3.457	10.132	34,12
	Hasta 5	1.085	250	1.335	313	2	315	1.650	19,09
	De 5 a 10	680	315	995	610	32	642	1.637	39,22
	Más de 10	884	630	1.514	1.096	37	1.133	2.647	42,80
Huelva	Subtotal	2.649	1.195	3.844	2.019	71	2.090	5.934	35,22
	Hasta 5	1.105	319	1.424	379	5	384	1.808	21,24
	De 5 a 10	713	496	1.209	789	17	806	2.015	40,00
	Más de 10	1.036	1.146	2.182	1.633	43	1.676	3.858	43,44
Jaén	Subtotal	2.854	1.961	4.815	2.801	65	2.866	7.681	37,31
	Hasta 5	1.747	666	2.413	999	10	1.009	3.422	29,49
	De 5 a 10	819	587	1.406	1.446	23	1.469	2.875	51,10
	Más de 10	1.390	1.611	3.001	3.498	77	3.575	6.576	54,36
Málaga	Subtotal	3.956	2.864	6.820	5.943	110	6.053	12.873	47,02
	Hasta 5	2.626	973	3.599	958	10	968	4.567	21,20
	De 5 a 10	1.633	1.172	2.805	1.807	9	1.816	4.621	39,30
	Más de 10	2.006	2.407	4.413	3.444	34	3.478	7.891	44,08
Sevilla	Subtotal	6.265	4.552	10.817	6.209	53	6.262	17.079	36,66
	Hasta 5	13.300	4.231	17.531	5.251	45	5.296	22.827	23,20
	De 5 a 10	7.644	4.849	12.493	8.987	150	9.137	21.630	42,24
	Más de 10	10.249	10.788	21.037	18.221	323	18.544	39.581	46,85
ANDALUCÍA	Subtotal	31.193	19.868	51.061	32.459	518	32.977	84.038	39,24

Número de vehículos inspeccionados por antigüedad

Tipo de vehículo: **MERCANCÍAS de P.M.A. > 3.500 Kg**

Almería: 10.377

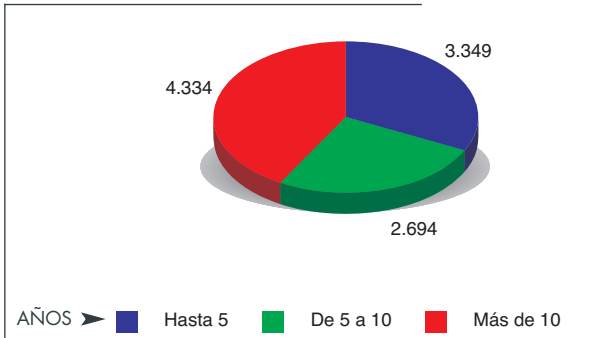

Cádiz: 9.765

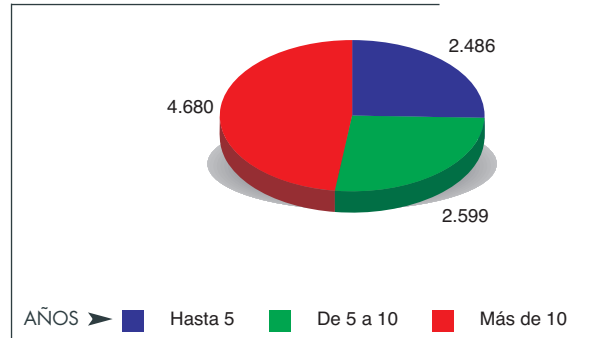

Córdoba: 10.197

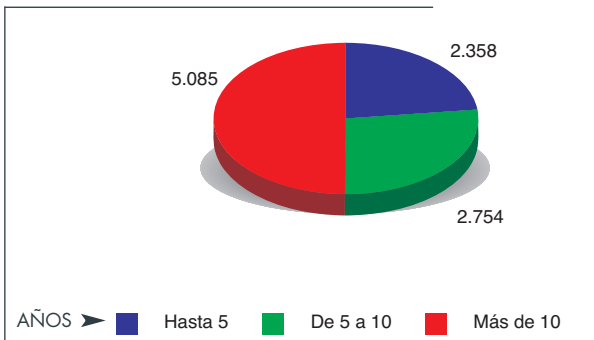

Granada: 10.132

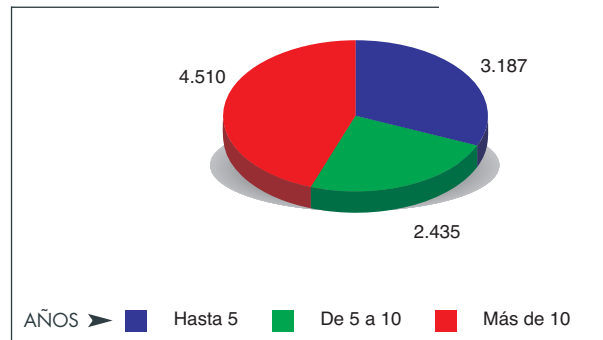

Huelva: 5.934

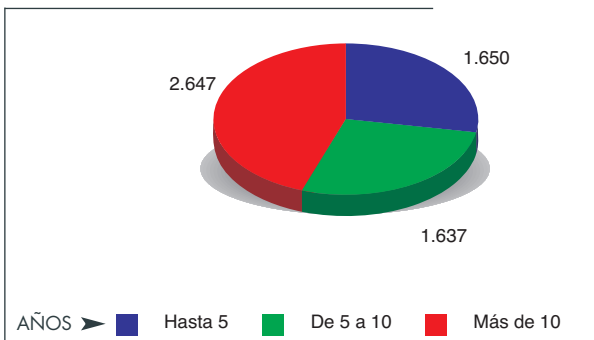

Jaén: 7.681

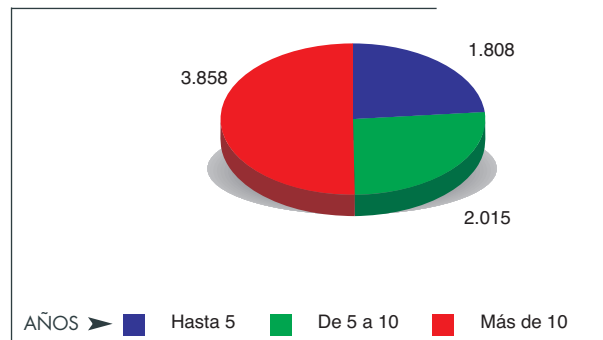

Málaga: 12.873

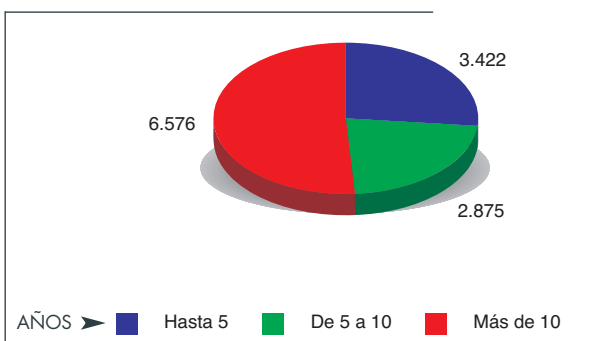

Sevilla: 17.079

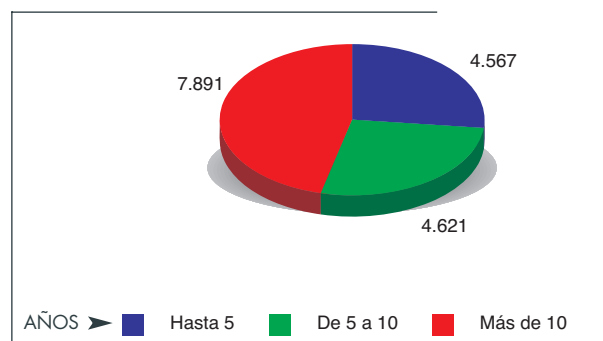

Tipo de vehículo: **AUTOBUSES**

Provincia	Antigüedad en Años	Favorables	Leves	Total Favorables	Desfavorables	Negativas	Total Rechazadas	Total Inspecciones	Rechazo (%)
	Hasta 5	74	40	114	20	0	20	134	14,93
	De 5 a 10	159	104	263	54	0	54	317	17,03
	Más de 10	118	138	256	106	1	107	363	29,48
Almería	Subtotal	351	282	633	180	1	181	814	22,24
	Hasta 5	125	37	162	89	1	90	252	35,71
	De 5 a 10	292	133	425	208	5	213	638	33,39
	Más de 10	152	134	286	164	4	168	454	37,00
Cádiz	Subtotal	569	304	873	461	10	471	1.344	35,04
	Hasta 5	83	40	123	49	1	50	173	28,90
	De 5 a 10	159	117	276	121	4	125	401	31,17
	Más de 10	176	156	332	163	1	164	496	33,06
Córdoba	Subtotal	418	313	731	333	6	339	1.070	31,68
	Hasta 5	216	60	276	46	1	47	323	14,55
	De 5 a 10	302	172	474	154	3	157	631	24,88
	Más de 10	182	179	361	191	4	195	556	35,07
Granada	Subtotal	700	411	1.111	391	8	399	1.510	26,42
	Hasta 5	85	12	97	22	0	22	119	18,49
	De 5 a 10	196	70	266	65	2	67	333	20,12
	Más de 10	116	61	177	99	4	103	280	36,79
Huelva	Subtotal	397	143	540	186	6	192	732	26,23
	Hasta 5	53	24	77	19	0	19	96	19,79
	De 5 a 10	99	78	177	65	1	66	243	27,16
	Más de 10	101	102	203	88	2	90	293	30,72
Jaén	Subtotal	253	204	457	172	3	175	632	27,69
	Hasta 5	265	82	347	112	0	112	459	24,40
	De 5 a 10	367	188	555	276	10	286	841	34,01
	Más de 10	155	143	298	224	6	230	528	43,56
Málaga	Subtotal	787	413	1.200	612	16	628	1.828	34,35
	Hasta 5	256	90	346	73	1	74	420	17,62
	De 5 a 10	417	323	740	291	0	291	1.031	28,23
	Más de 10	343	274	617	312	5	317	934	33,94
Sevilla	Subtotal	1.016	687	1.703	676	6	682	2.385	28,60
	Hasta 5	1.157	385	1.542	430	4	434	1.976	21,96
	De 5 a 10	1.991	1.185	3.176	1.234	25	1.259	4.435	28,39
	Más de 10	1.343	1.187	2.530	1.347	27	1.374	3.904	35,19
ANDALUCÍA	Subtotal	4.491	2.757	7.248	3.011	56	3.067	10.315	29,73

Número de vehículos inspeccionados por antigüedad

Tipo de vehículo: **AUTOBUSES**

Almería: 814

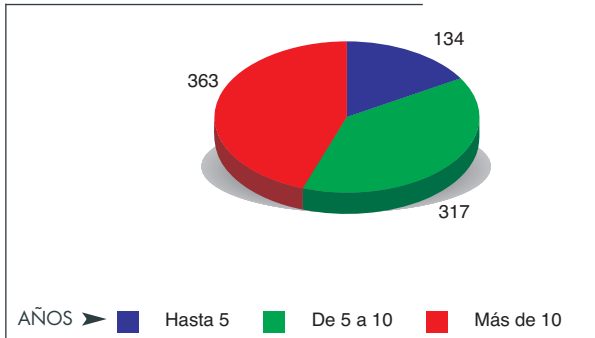

Cádiz: 1.344

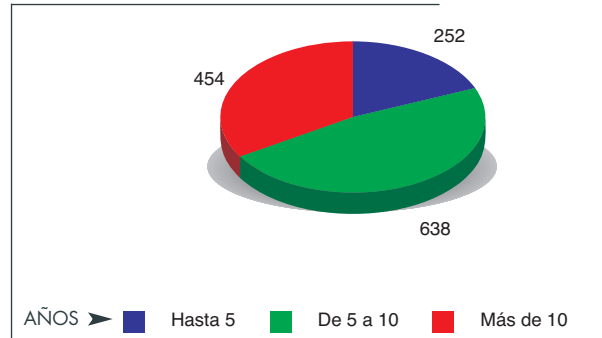

Córdoba: 1.070

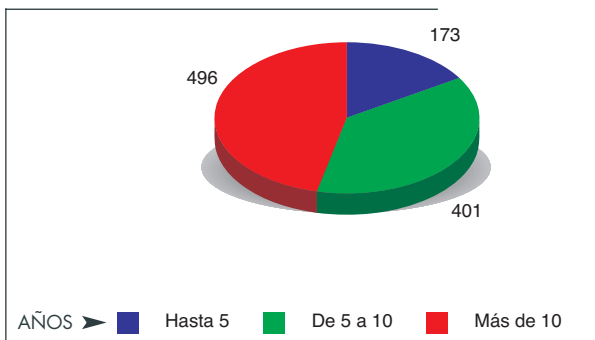

Granada: 1.510

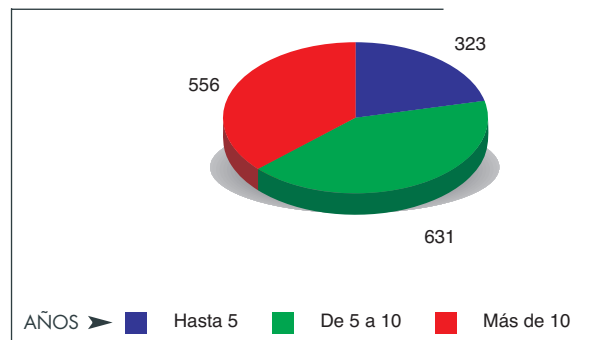

Huelva: 732

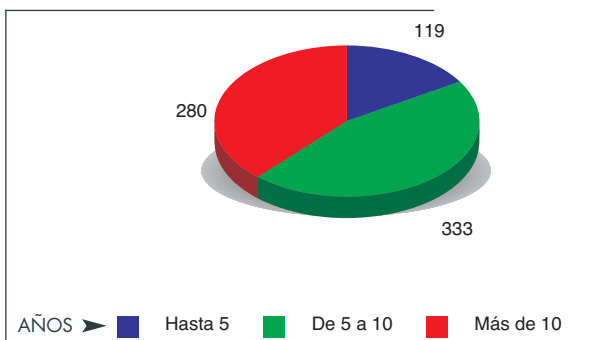

Jaén: 632

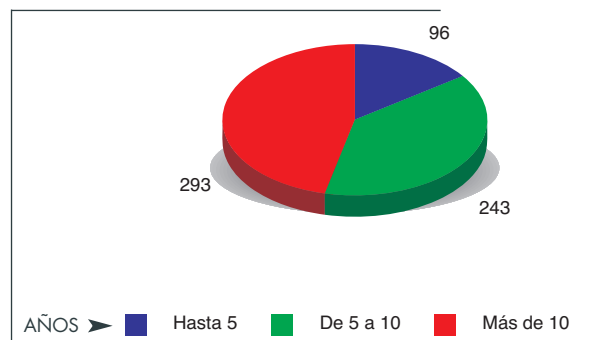

Málaga: 1.828

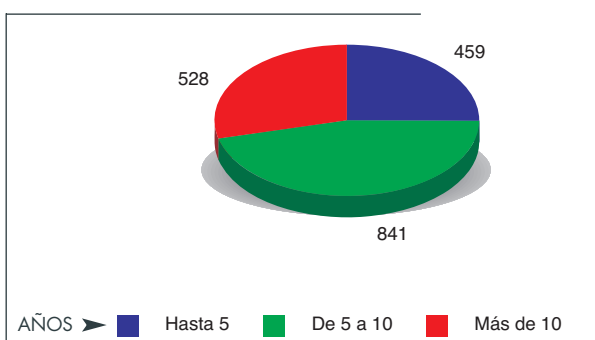

Sevilla: 2.385

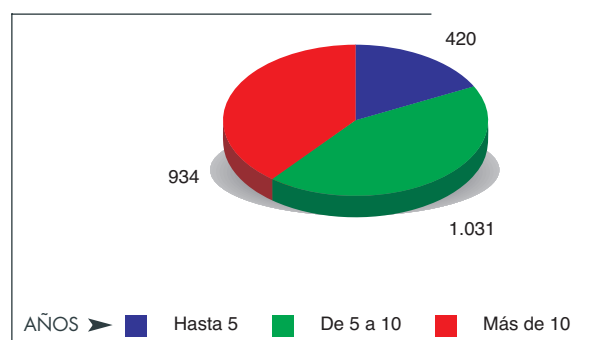

% de rechazo según antigüedad del vehículo

TURISMOS PARTICULARES

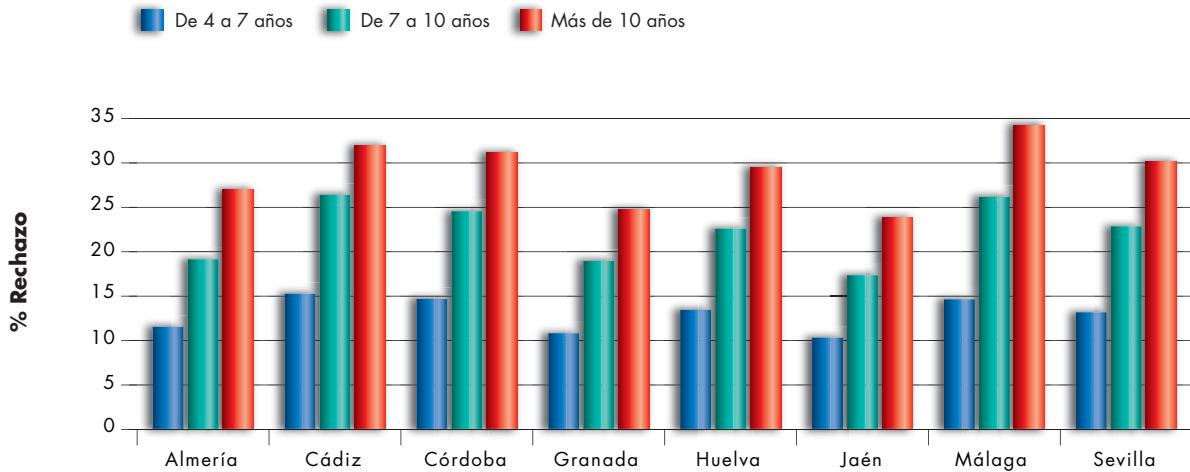

MERCANCÍAS de P.M.A. ≤ 3.500 Kg

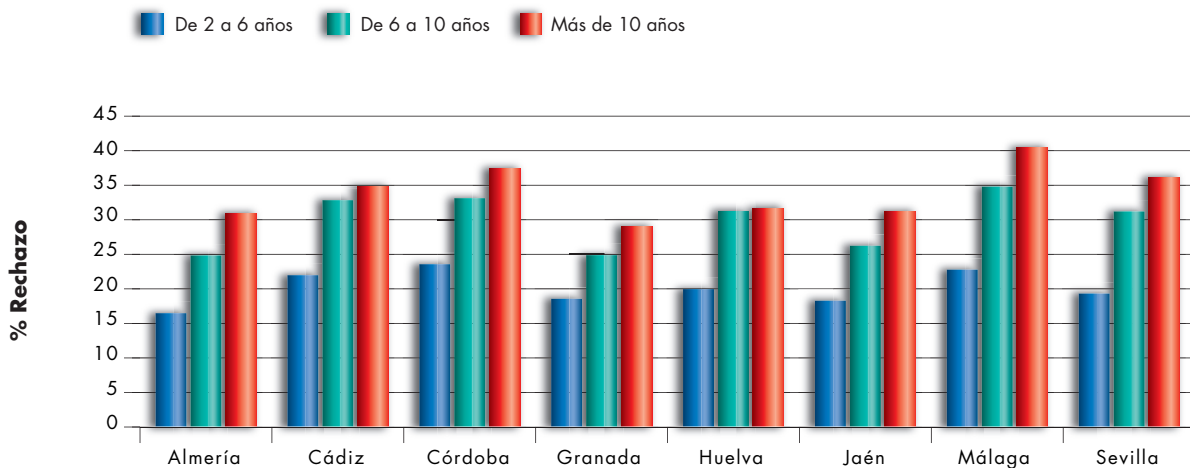

% de rechazo según antigüedad del vehículo

MERCANCÍAS de P.M.A. > 3.500 Kg

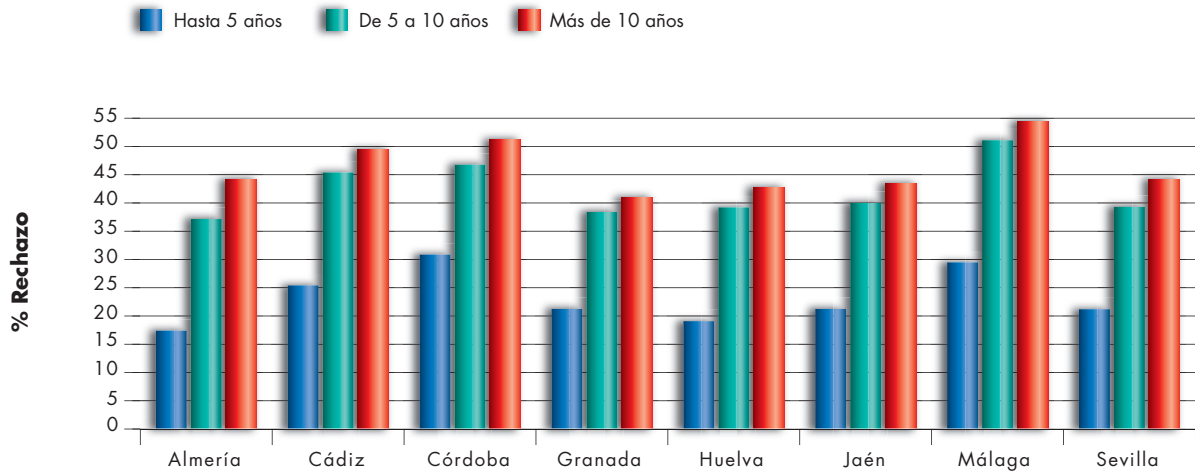

AUTOBUSES

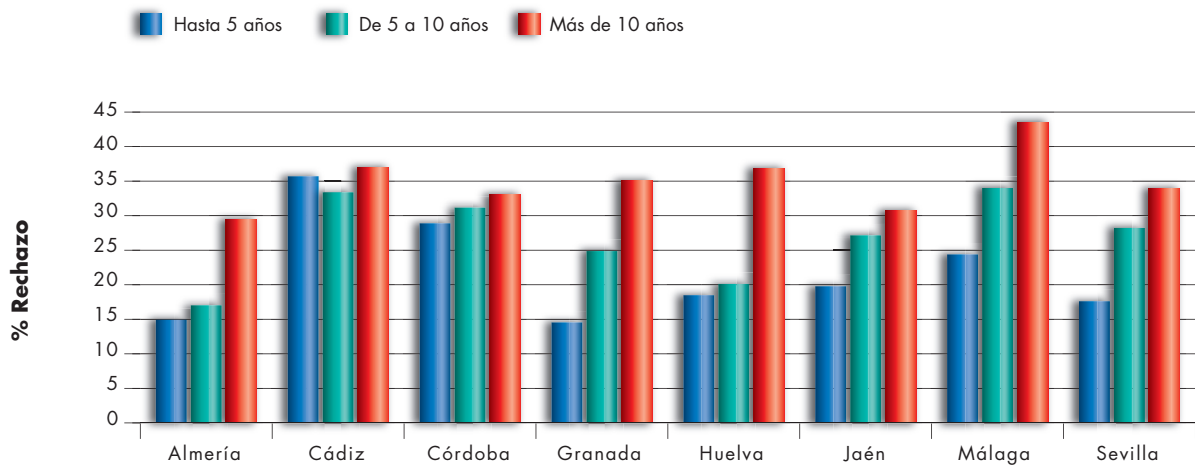

% de inspecciones favorables, leves, desfavorables y negativas

TURISMOS PARTICULARES

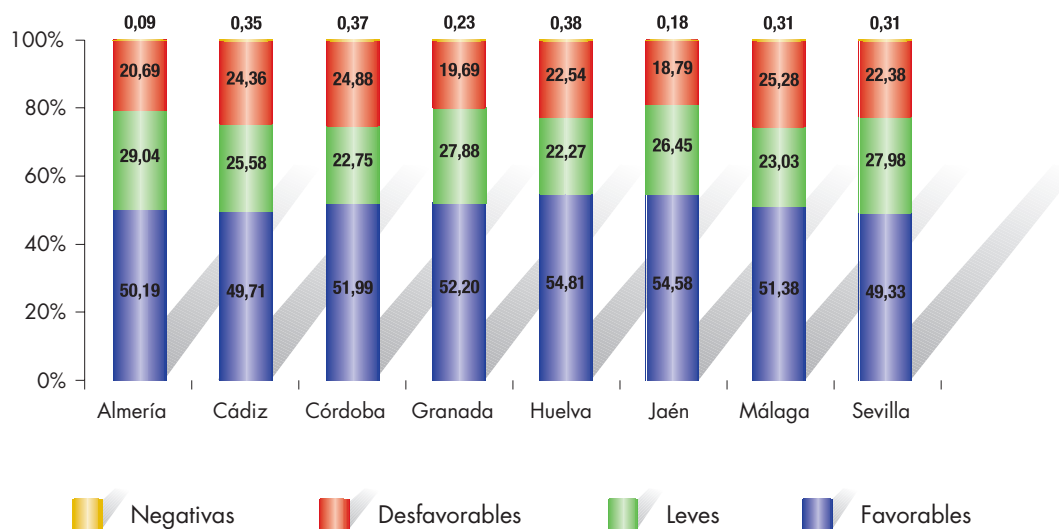

MERCANCÍAS de P.M.A. ≤ 3.500 Kg

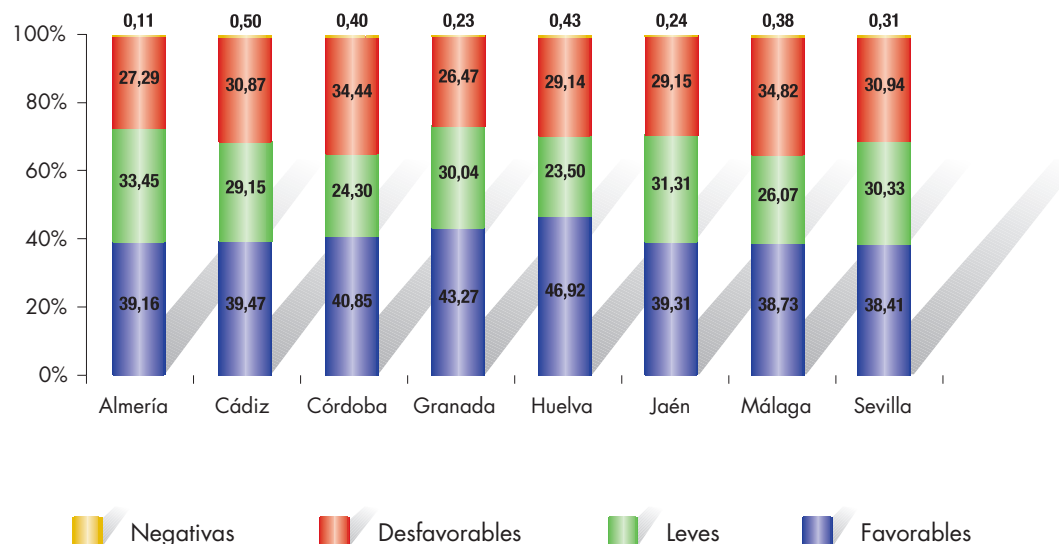

% de inspecciones favorables, leves, desfavorables y negativas

MERCANCÍAS de P.M.A. > 3.500 Kg

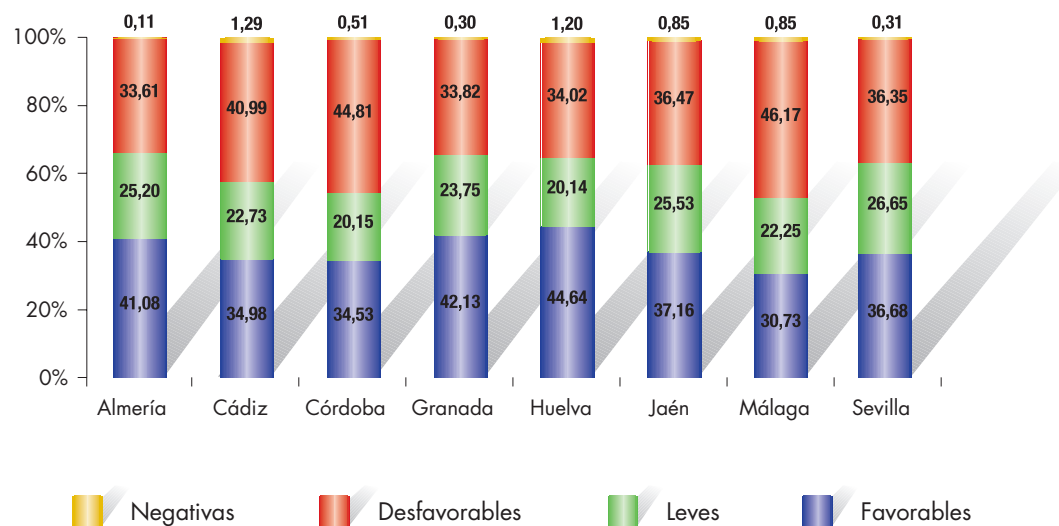

AUTOBUSES

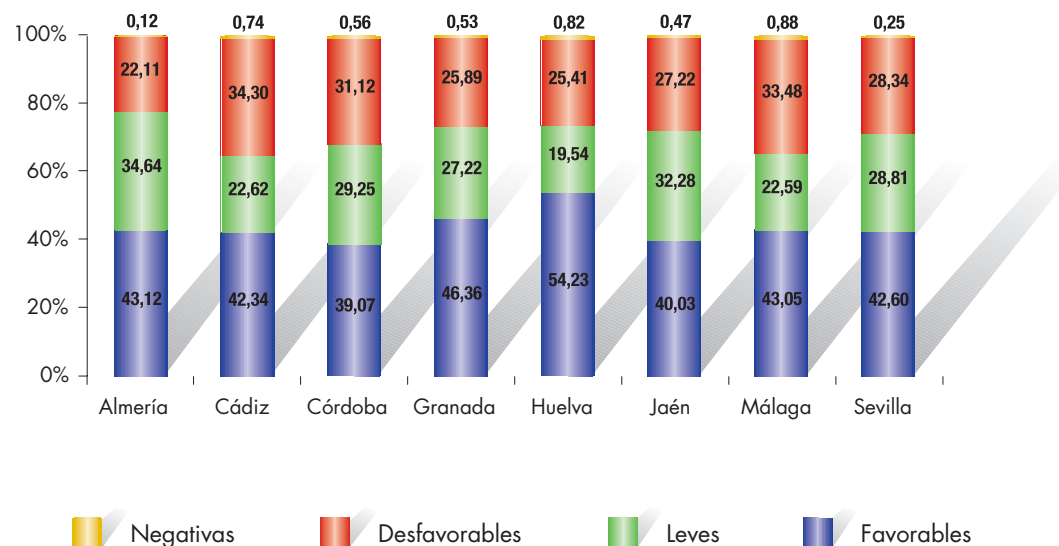

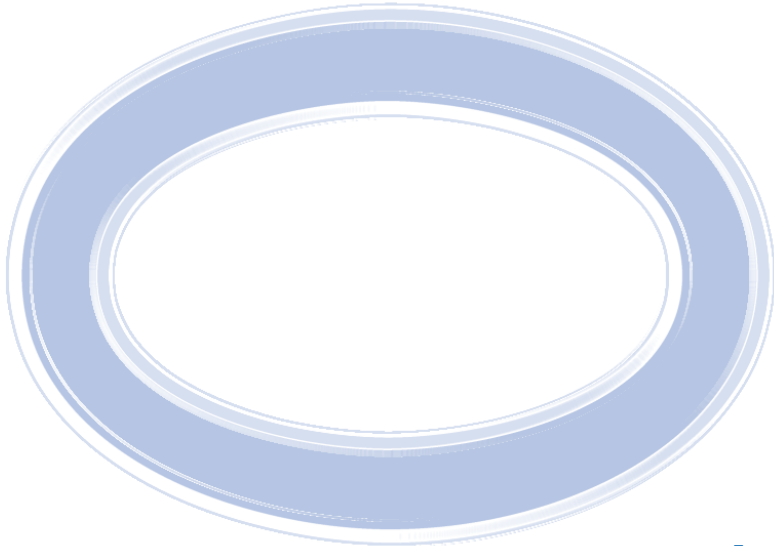

**Resultados de la Inspección por
Tipo de Defecto**



Tipo de vehículo: TURISMOS PARTICULARES

Provincia	Identificación		Acondicionamiento exterior, carrocería y chasis		Acondicionamiento interior		Alumbrado y Señalización		Emisiones Contaminantes		Frenos		Dirección		Ejes, ruedas, neumáticos y suspensión		Motor y transmisión		Otros	
	Graves	Leves	Graves	Leves	Graves	Leves	Graves	Leves	Graves	Leves	Graves	Leves	Graves	Leves	Graves	Leves	Graves	Leves	Graves	Leves
Almería	4,124	0,798	8,537	2,836	0,610	0,385	25,620	8,222	0,000	6,252	9,625	7,588	7,448	1,599	4,581	6,196	16,835	2,240	0,000	0,949
Cádiz	2,369	0,615	4,895	3,827	0,346	0,808	16,769	8,550	0,000	6,258	15,610	10,513	7,996	2,167	4,109	5,724	15,062	2,607	0,000	1,818
Córdoba	2,240	0,643	6,138	3,361	0,219	0,365	16,314	9,591	0,000	6,710	11,052	8,105	8,210	2,347	6,359	6,638	11,886	2,326	0,000	1,510
Granada	1,080	0,331	6,691	2,750	0,339	0,453	20,960	8,502	0,000	6,186	10,479	7,917	8,149	1,616	4,842	3,812	10,567	1,976	0,000	1,476
Huelva	1,517	0,664	3,888	3,089	0,798	1,029	13,765	9,123	0,000	4,917	12,383	9,984	4,649	1,856	4,826	6,882	8,742	2,417	0,000	0,949
Jaén	2,041	0,842	6,321	2,387	0,497	0,771	19,646	6,099	0,000	6,405	8,868	8,395	5,621	1,209	4,244	4,033	12,085	2,130	0,000	1,339
Málaga	1,863	1,106	4,970	3,124	0,288	0,448	13,848	8,954	0,000	9,942	13,223	8,622	3,152	2,079	3,512	6,093	12,545	4,167	0,000	1,360
Sevilla	2,566	0,838	5,744	2,429	0,288	0,393	16,371	8,295	0,000	7,958	14,206	8,128	3,817	1,587	6,601	5,810	10,886	2,158	0,000	0,664
Andalucía	2,221	0,765	5,802	2,950	0,371	0,532	17,332	8,489	0,000	7,306	12,433	8,587	5,719	1,829	4,981	5,660	12,226	2,619	0,000	1,231

Índice de defectos = nº de defectos por cada 100 vehículos inspeccionados

Tipo de vehículo: MERCANCÍAS de P.M.A. ≤ 3.500 Kg

Provincia	Identificación		Acondicionamiento exterior, carrocería y chasis		Acondicionamiento interior		Alumbrado y Señalización		Emisiones Contaminantes		Frenos		Dirección		Ejes, ruedas, neumáticos y suspensión		Motor y transmisión		Otros	
	Graves	Leves	Graves	Leves	Graves	Leves	Graves	Leves	Graves	Leves	Graves	Leves	Graves	Leves	Graves	Leves	Graves	Leves	Graves	Leves
Almería	5,341	0,835	17,717	4,791	0,492	1,101	36,007	10,962	0,000	4,810	14,495	12,436	10,049	4,087	5,051	8,769	18,003	1,976	0,000	1,646
Cádiz	2,896	0,678	9,807	7,604	0,276	1,645	24,253	12,518	0,000	4,278	19,265	13,924	11,305	5,324	5,471	10,332	17,803	2,304	0,000	2,870
Córdoba	2,383	0,642	11,828	5,732	0,143	0,800	24,622	14,422	0,000	6,213	16,070	15,583	10,980	3,491	6,678	10,362	10,518	2,384	0,000	2,662
Granada	1,273	0,381	9,817	5,680	0,330	1,039	27,583	11,861	0,000	5,572	14,568	12,218	9,755	3,135	5,873	7,394	11,409	2,023	0,000	1,841
Huelva	1,417	0,969	6,828	5,436	0,659	2,132	18,148	13,342	0,000	2,668	16,147	13,741	5,351	4,692	4,225	11,959	8,165	2,546	0,000	2,130
Jaén	2,456	1,035	11,552	4,635	0,392	1,199	30,316	10,264	0,000	6,714	15,555	18,122	8,621	3,743	6,081	9,089	13,337	2,129	0,000	1,699
Málaga	2,379	1,296	10,452	7,296	0,409	1,131	22,456	14,411	0,000	7,709	18,355	14,910	6,337	5,705	4,282	12,042	14,830	4,333	0,000	2,195
Sevilla	3,346	1,689	11,573	5,248	0,196	1,110	23,786	13,507	0,000	6,319	18,580	13,314	6,163	4,500	6,564	10,377	10,327	2,351	0,000	1,736
Andalucía	2,712	0,990	11,387	5,760	0,343	1,198	26,147	12,685	0,000	5,874	16,673	14,433	8,462	4,309	5,624	9,994	12,994	2,559	0,000	2,053

Índice de defectos = nº de defectos por cada 100 vehículos inspeccionados

Tipo de Vehículo: MERCANCÍAS de P.M.A. > 3.500 Kg

Provincia	Identificación		Acondicionamiento exterior, carrocería y chasis		Acondicionamiento interior		Alumbrado y Señalización		Emisiones Contaminantes		Frenos		Dirección		Ejes, ruedas, neumáticos y suspensión		Motor y transmisión		Otros	
	Graves	Leves	Graves	Leves	Graves	Leves	Graves	Leves	Graves	Leves	Graves	Leves	Graves	Leves	Graves	Leves	Graves	Leves	Graves	Leves
Almería	6.801	2.339	20.683	4.967	0.054	0,190	36.750	14.279	0,000	1,915	12.076	20.647	4.073	5.500	4.895	9.230	9.005	2.150	0,000	13.259
Cádiz	3.068	1.544	10.840	12.179	0,020	0,256	23.867	16.372	0,000	2,076	28.152	32.375	3.323	7.076	6.657	14.296	8.805	2.874	0,000	14.879
Córdoba	3.834	1.601	20.228	7.125	0,000	0,054	25.472	23.103	0,000	2,568	28.050	32.770	2.279	3.554	8.265	10.146	4.829	1.935	0,000	18.003
Granada	1.691	0.969	15.231	7.761	0,018	0,150	29.537	16.975	0,000	3,074	16.094	22.622	2.405	2.246	5.964	8.254	5.241	1.947	0,000	17.142
Huelva	1.681	1.714	12.577	7.856	0,178	0,372	15.551	16.376	0,000	1,051	20.854	25.930	2.134	5.658	4.801	10.491	2.716	1.843	0,000	8.923
Jaén	3.808	6.488	20.628	9.673	0,012	0,411	33.275	15.997	0,000	1,669	15.632	29.596	3.632	3.785	6.747	11.824	4.255	1.728	0,000	17.842
Málaga	2.649	3.661	11.051	10.301	0,000	0,144	21.867	18.971	0,000	2,594	32.774	34.239	2.862	6.496	4.294	18.565	7.342	5.168	0,000	16.156
Sevilla	3.127	12.920	18.735	8.901	0,041	0,102	24.478	17.144	0,000	1,602	23.433	25.713	1.790	4.733	5.101	10.349	4.055	2.591	0,000	12.293
Andalucía	3.361	4.799	16.427	8.644	0.033	0.182	26.433	17.543	0.000	2.113	22.798	27.996	2.724	4.879	5.732	11.793	5.841	2.686	0.000	14.863

Índice de defectos = nº de defectos por cada 100 vehículos inspeccionados

Tipo de Vehículo: AUTOBUSES

Provincia	Identificación		Acondicionamiento exterior, carrocería y chasis		Acondicionamiento interior		Alumbrado y Señalización		Emisiones Contaminantes		Frenos		Dirección		Ejes, ruedas, neumáticos y suspensión		Motor y transmisión		Otros	
	Graves	Leves	Graves	Leves	Graves	Leves	Graves	Leves	Graves	Leves	Graves	Leves	Graves	Leves	Graves	Leves	Graves	Leves	Graves	Leves
Almería	1,259	0,572	26,659	5,378	0,000	2,860	31,007	4,348	0,000	0,686	13,043	14,416	8,696	2,174	2,632	5,034	10,641	1,259	0,000	7,551
Cádiz	0,818	1,339	14,509	7,143	0,074	5,357	15,997	6,324	0,000	1,265	20,685	23,289	1,711	3,795	4,241	9,077	5,432	1,563	0,000	19,568
Córdoba	1,379	1,379	27,286	4,064	0,000	1,669	21,626	8,563	0,000	1,814	16,546	19,376	1,306	1,524	4,136	4,136	2,467	0,363	0,000	23,367
Granada	1,061	0,811	20,087	4,429	0,499	2,308	23,331	8,671	0,000	1,996	13,475	17,093	1,996	1,747	3,805	4,741	2,745	0,749	0,000	14,410
Huelva	0,919	1,181	9,186	4,724	0,394	3,543	8,530	8,793	0,000	0,262	17,717	18,241	0,919	3,412	2,100	5,643	1,312	1,969	0,000	8,924
Jaén	1,952	0,901	27,928	4,955	0,000	2,703	20,571	5,255	0,000	0,450	20,120	19,069	3,153	2,553	4,655	6,607	1,201	0,450	0,000	18,468
Málaga	0,968	0,662	10,902	6,011	0,000	3,413	15,181	8,456	0,000	1,732	25,267	21,039	1,375	3,464	3,158	10,800	4,381	2,802	0,000	13,907
Sevilla	2,316	1,910	19,707	4,917	0,000	2,682	13,937	6,420	0,000	1,056	20,114	13,369	0,731	2,885	3,820	6,664	4,388	2,519	0,000	11,621
Andalucía	1,394	1,176	18,831	5,230	0,109	3,031	18,107	7,293	0,000	1,312	18,967	17,989	2,009	2,724	3,629	6,895	4,126	1,665	0,000	14,768

Índice de defectos = n° de defectos por cada 100 vehículos inspeccionados

Distribución de defectos por TIPO DE VEHÍCULO

Índice de defectos = nº de defectos por cada 100 vehículos inspeccionados

TURISMOS PARTICULARES

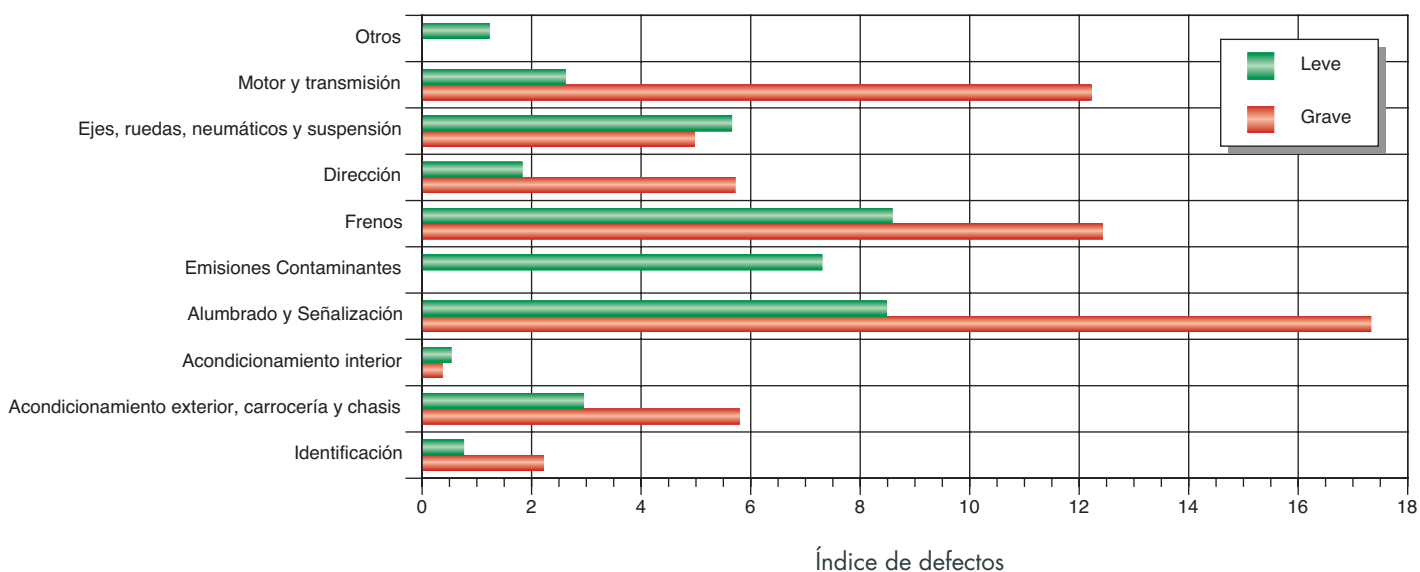

MERCANCIAS de P.M.A. ≤ 3.500 Kg

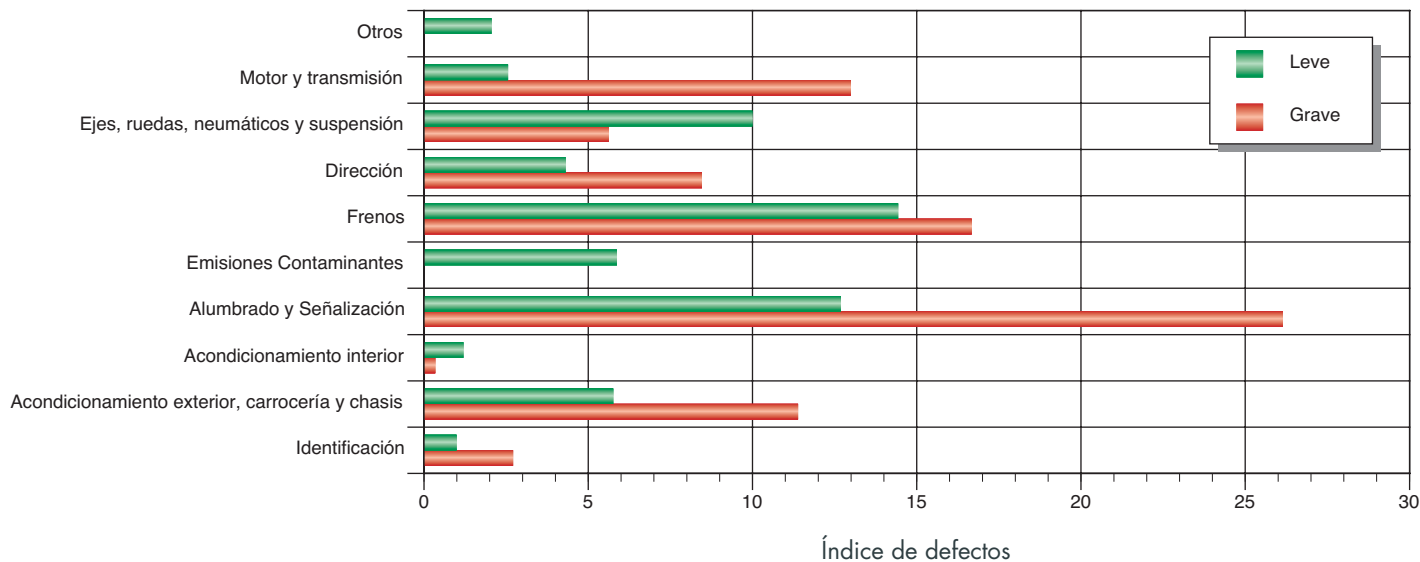

Distribución de defectos por TIPO DE VEHÍCULO

Índice de defectos = nº de defectos por cada 100 vehículos inspeccionados

MERCANCIAS de P.M.A. > 3.500 Kg

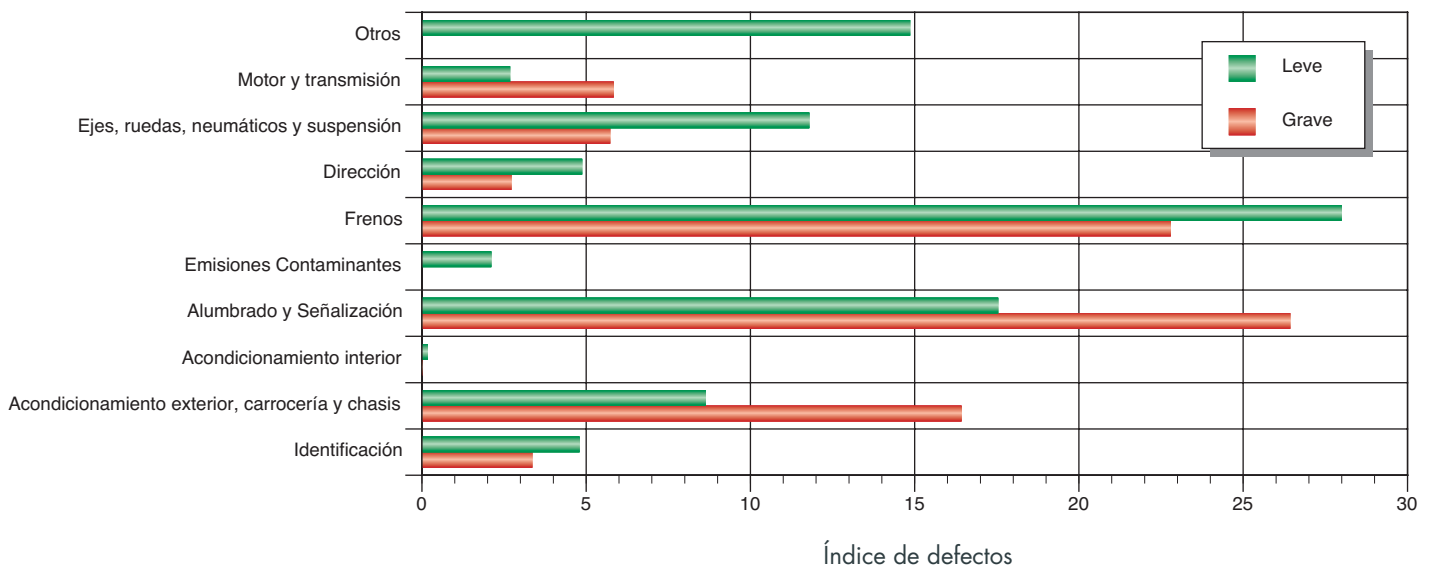

AUTOBUSES

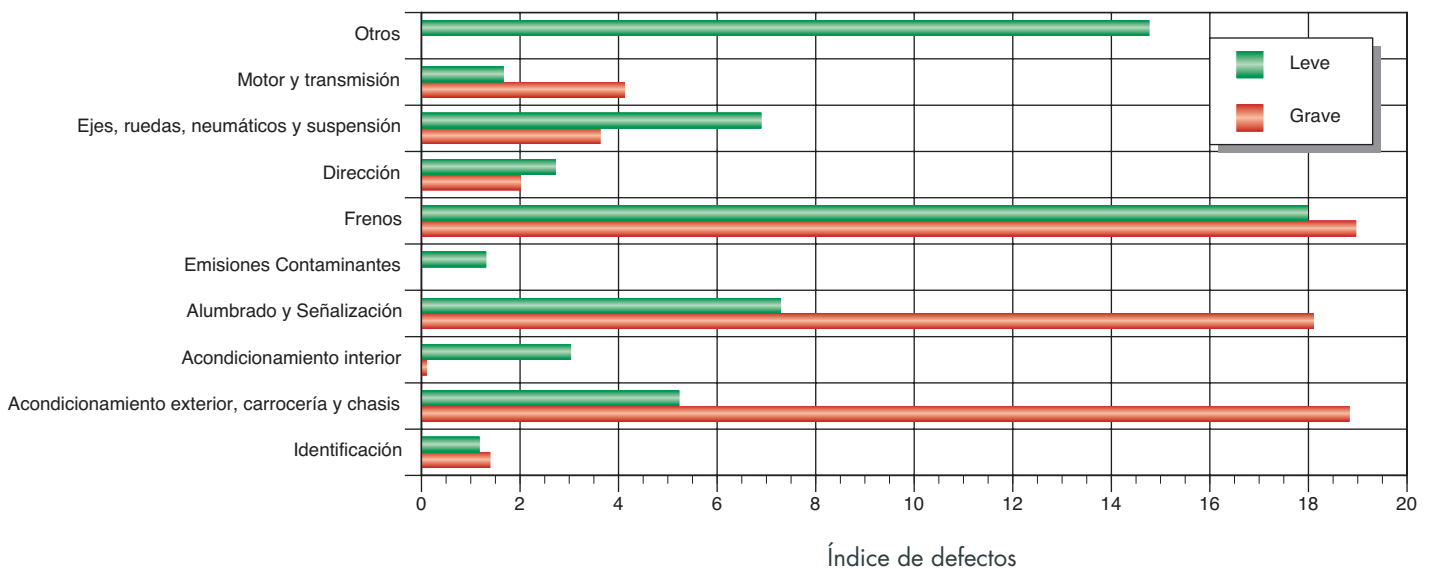

Comparación de distribución de defectos por TIPO DE VEHÍCULO

Índice de defectos = nº de defectos por cada 100 vehículos inspeccionados

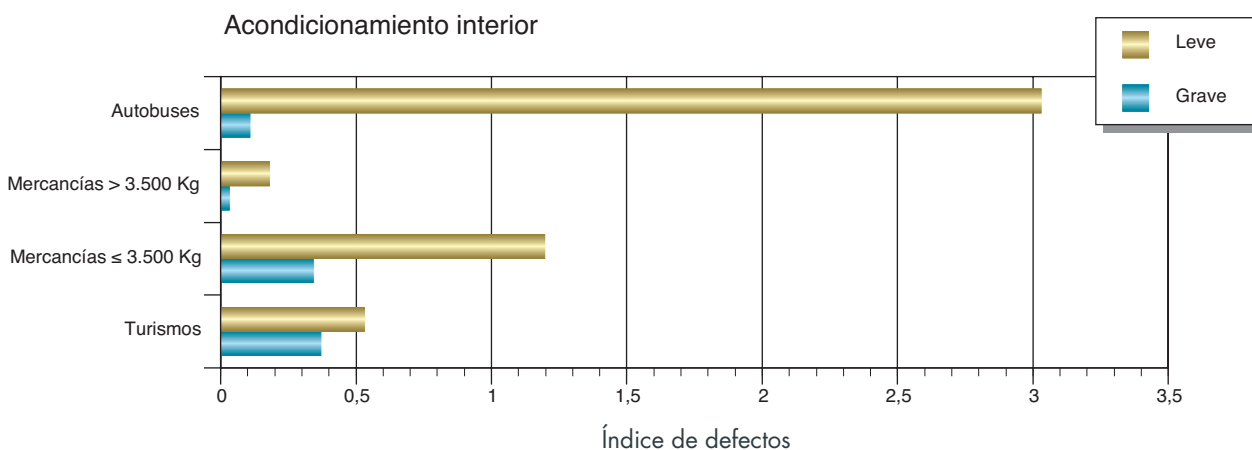
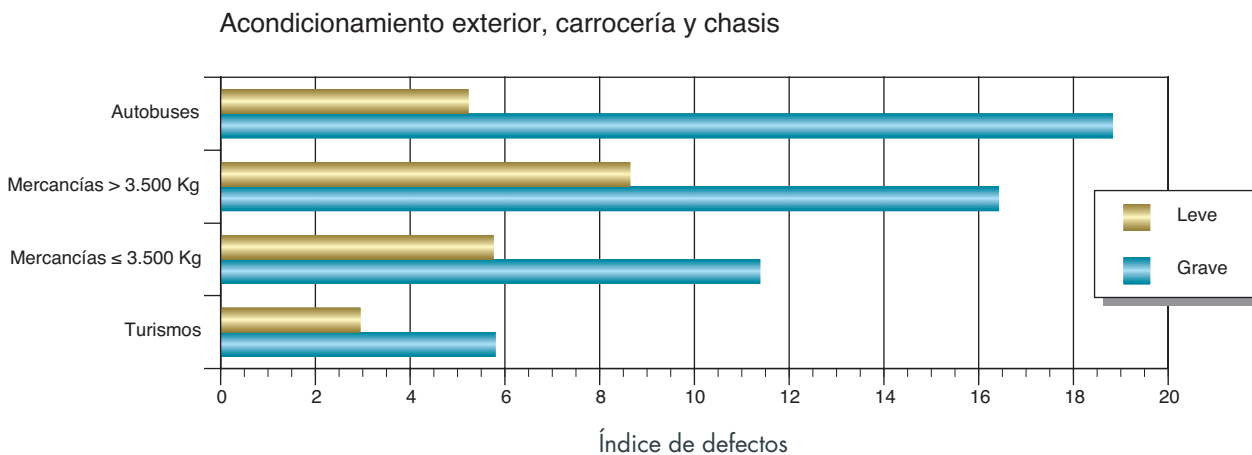
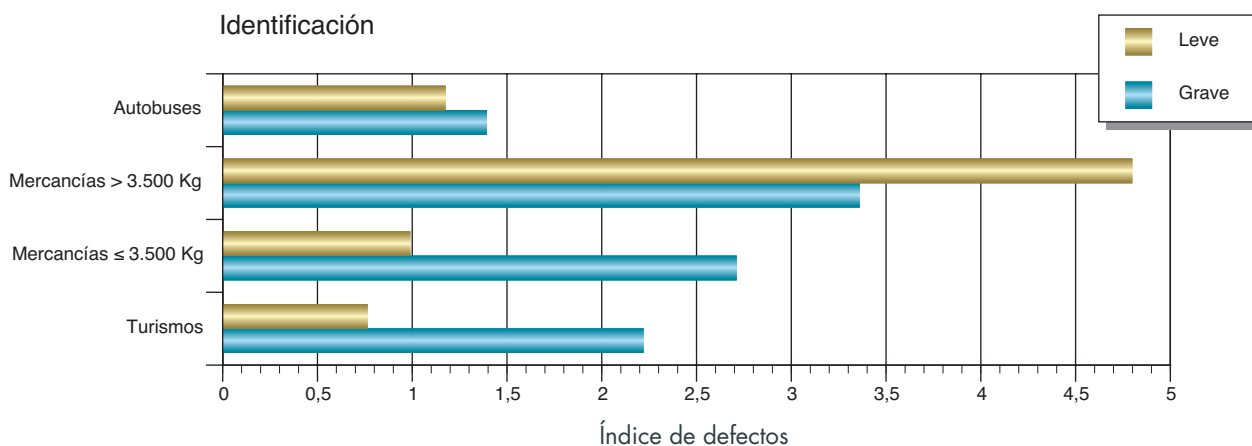

Comparación de distribución de defectos por TIPO DE VEHÍCULO

Índice de defectos = nº de defectos por cada 100 vehículos inspeccionados

Alumbrado y Señalización

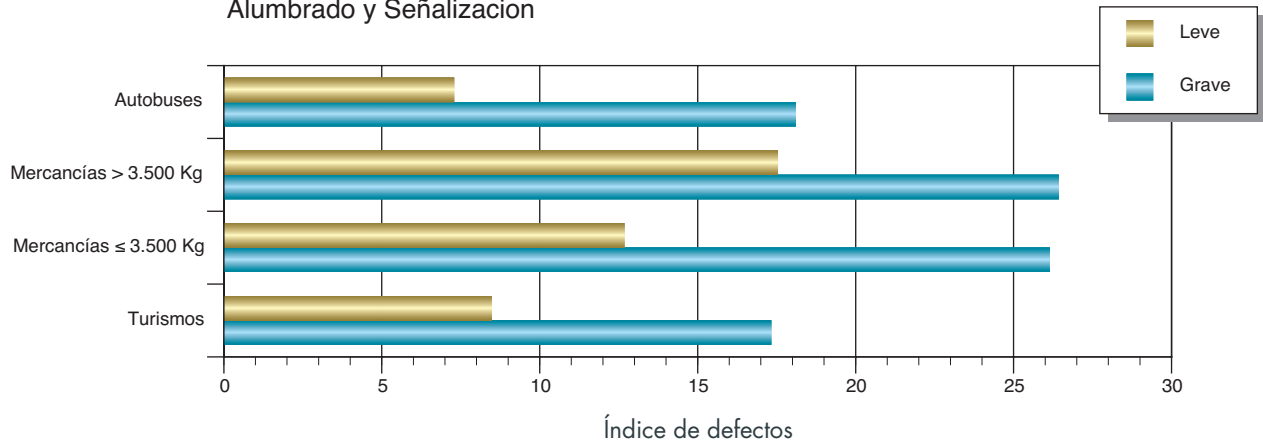

Emisiones Contaminantes

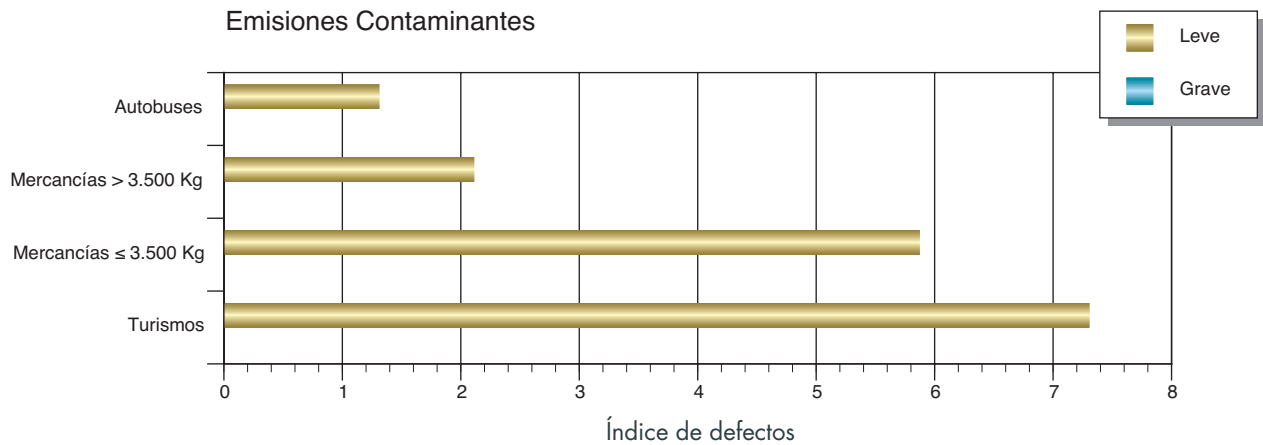

Frenos

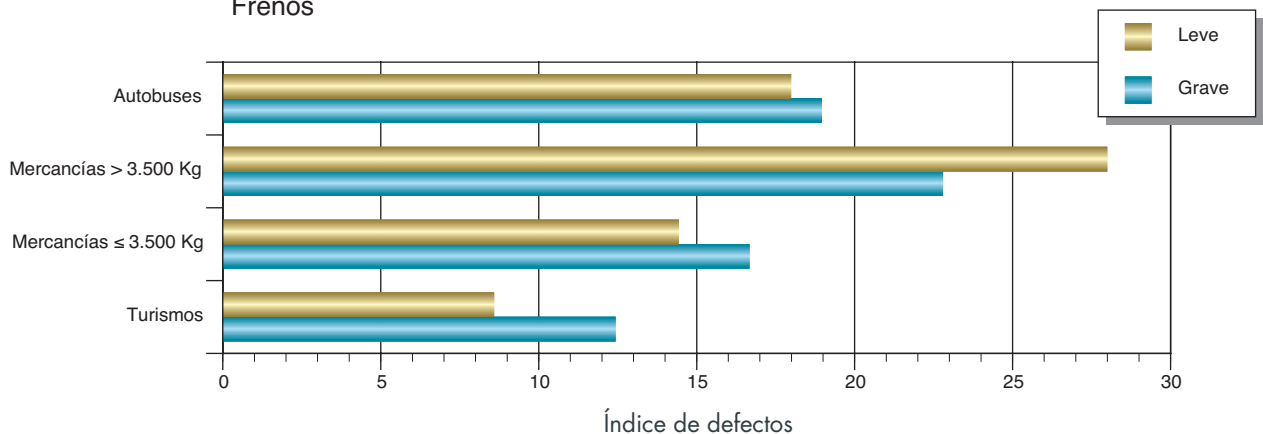

Comparación de distribución de defectos por TIPO DE VEHÍCULO

Índice de defectos = nº de defectos por cada 100 vehículos inspeccionados

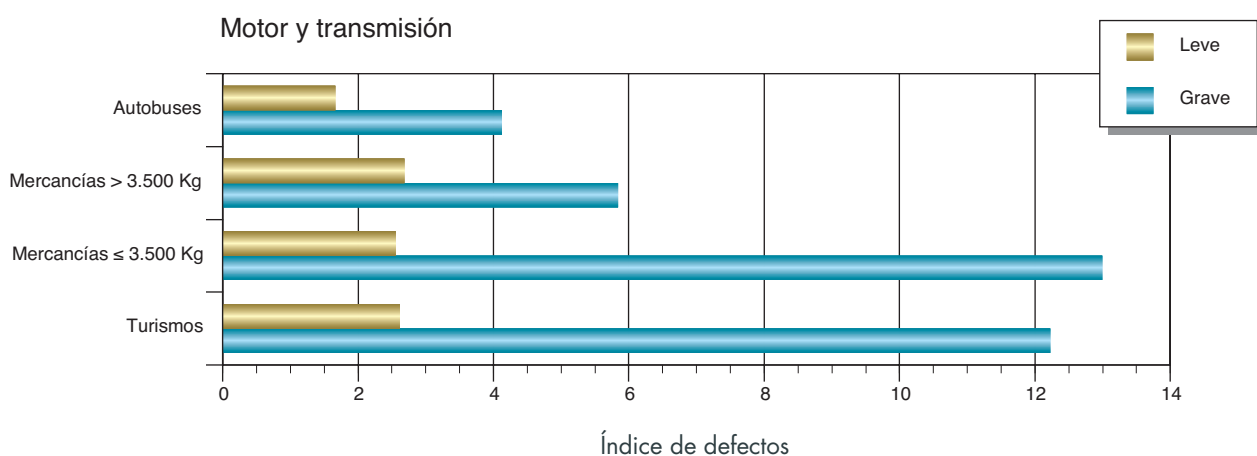
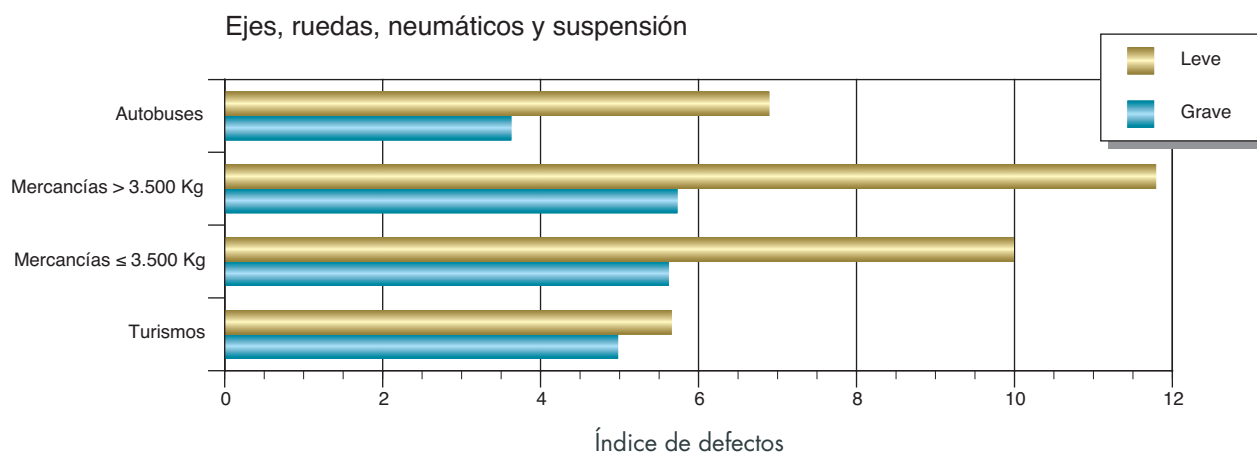
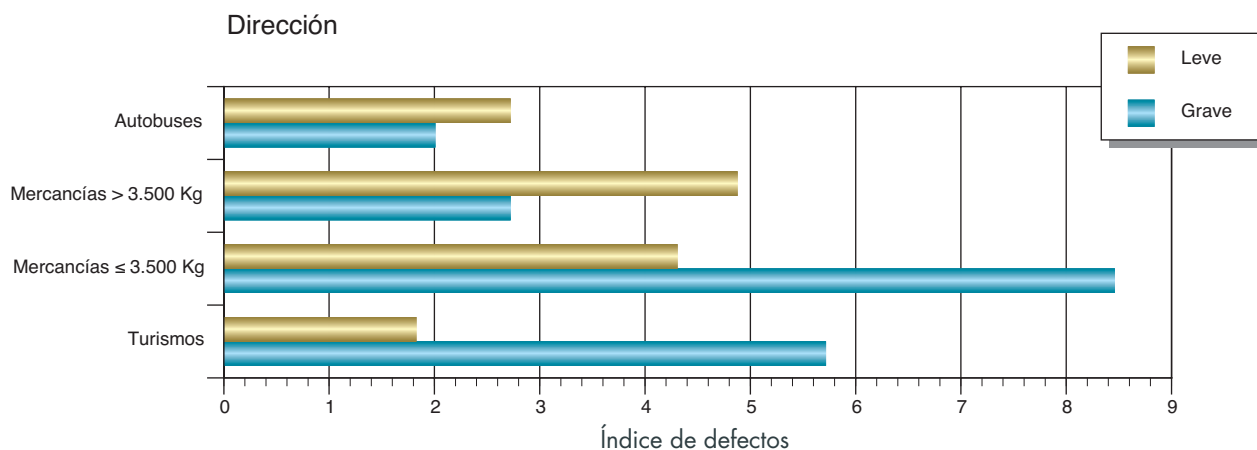

Comparación de distribución de defectos por TIPO DE VEHÍCULO

Índice de defectos = nº de defectos por cada 100 vehículos inspeccionados

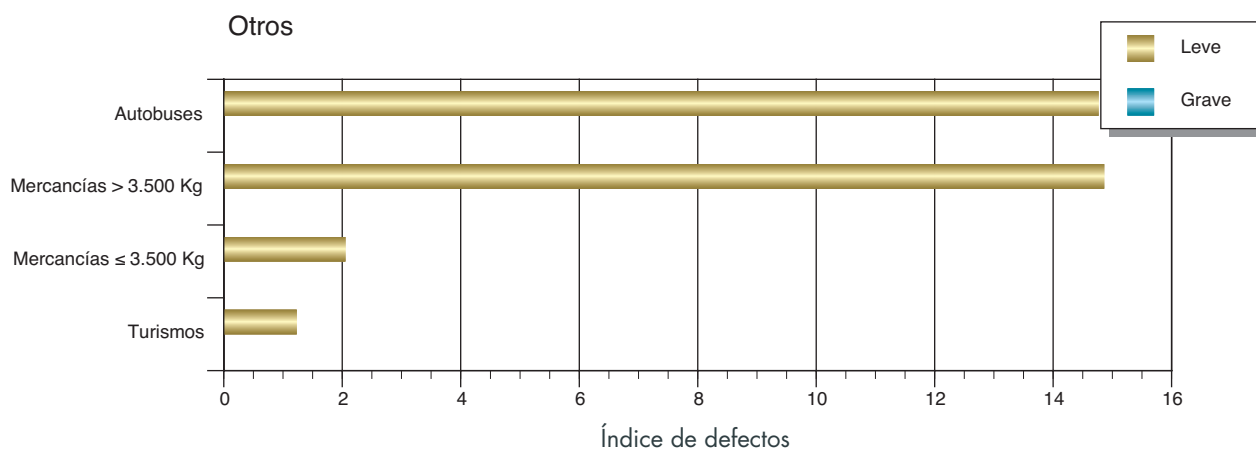

L

O

O

N

**Grado de Cumplimiento
de Inspección**

Grado de Cumplimiento de Inspección en la provincia de **ALMERÍA**

Tipo de vehículo	Vehículos que SI habían pasado ITV antes del 01/01/2005						Vehículos que NO habían pasado ITV antes del 01/01/2005						Cumplimiento Global en 2005		
	Caducidad Asignada			Incumplidores Históricos			Incorporaciones			Nuevos Incumplidores			Vehículos Inspeccionables	Vehículos Inspeccionados	% Cumplimiento
	Vehículos Inspeccionables	Vehículos Inspeccionados	% Cumplimiento	Vehículos Inspeccionables	Vehículos Inspeccionados	% Cumplimiento	Vehículos Inspeccionables	Vehículos Inspeccionados	% Cumplimiento	Vehículos Inspeccionables	Vehículos Inspeccionados	% Cumplimiento			
MOTOCICLETAS	2.023	984	49	6.547	575	9	7.210	42	1	37.070	801	2	52.850	2.402	5
TURISMOS PARTICULARES	82.546	67.065	81	66.162	8.518	13	15.583	11.181	72	38.893	4.991	13	203.184	91.755	45
RESTO DE TURISMOS	548	456	83	252	41	16	177	96	54	913	47	5	1.890	640	34
MERCANCÍAS P.M.A. <= 3.500 KG.	32.091	28.565	89	15.600	2.043	13	2.926	2.043	70	8.601	1.209	14	59.218	33.860	57
MERCANCÍAS P.M.A. > 3.500 KG.	2.441	2.176	89	1.179	64	5	74	40	54	1.045	19	2	4.739	2.299	49
AUTOBUSES	322	304	94	90	4	4	24	22	92	99	11	11	535	341	64
REMOLQUES Y SEMIREMOLQUES	1.500	1.269	85	709	60	8	108	42	39	624	39	6	2.941	1.410	48
AGRÍCOLAS	532	320	60	1.541	65	4	267	39	15	11.829	80	1	14.169	504	4
OTROS	469	294	63	756	52	7	375	60	16	4.046	124	3	5.646	530	9
TOTAL	122.472	101.433	83	92.836	11.422	12	26.744	13.565	51	103.120	7.321	7	345.172	133.741	39

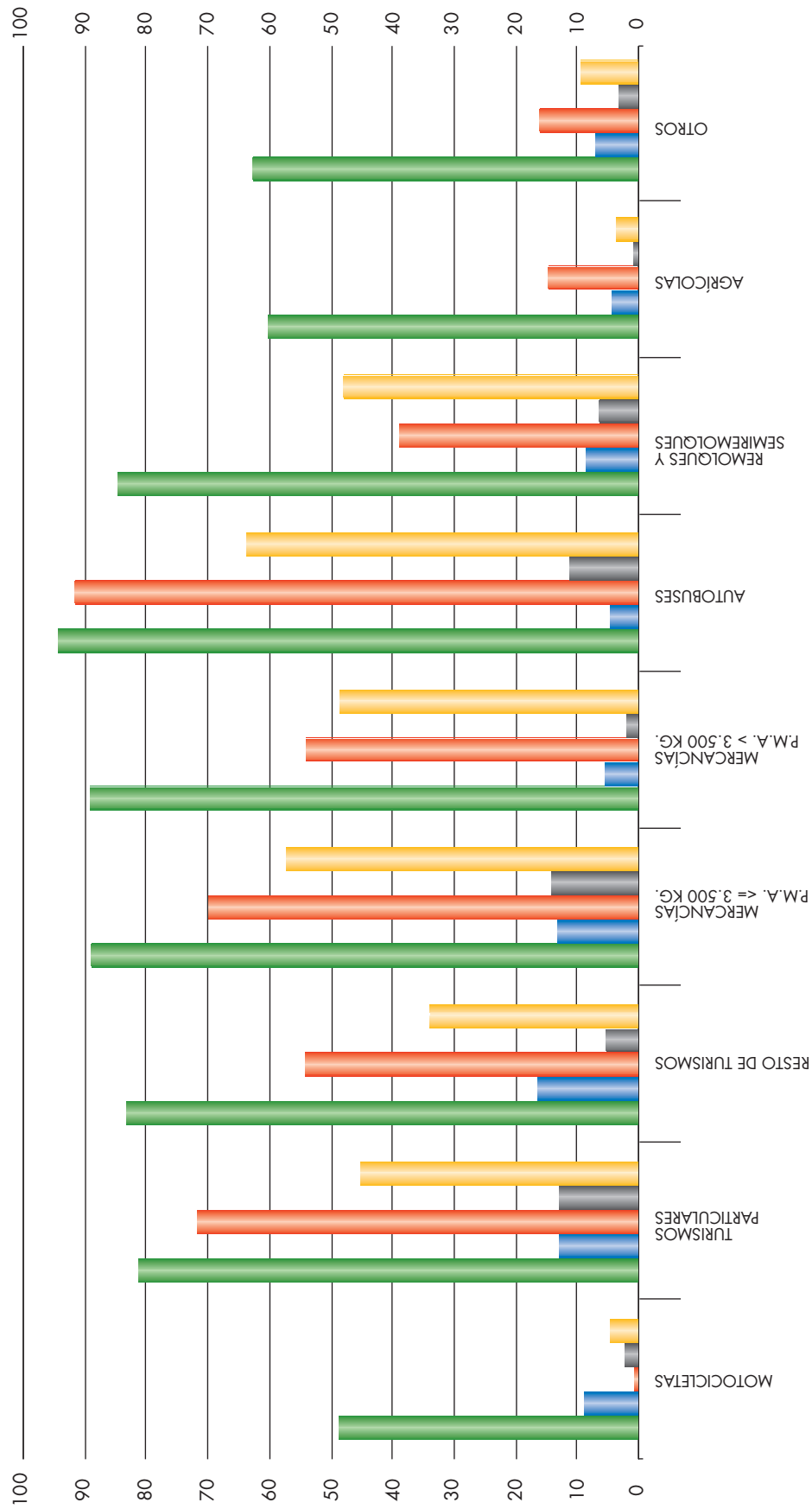

Si habían pasado ITV antes del 01/01/2005

Caducidad Asignada
Incumplidores Históricos

NO habían pasado ITV antes del 01/01/2005

Incorporaciones
Nuevos Incumplidores

Cumplimiento Global en 2005

Grado de Cumplimiento de Inspección en la provincia de **CÁDIZ**

Tipo de vehículo	Vehículos que SI habían pasado ITV antes del 01/01/2005						Vehículos que NO habían pasado ITV antes del 01/01/2005						Cumplimiento Global en 2005		
	Caducidad Asignada			Incumplidores Históricos			Incorporaciones			Nuevos Incumplidores			Vehículos Inspeccionables	Vehículos Inspeccionados	% Cumplimiento
	Vehículos Inspeccionables	Vehículos Inspeccionados	% Cumplimiento	Vehículos Inspeccionables	Vehículos Inspeccionados	% Cumplimiento	Vehículos Inspeccionables	Vehículos Inspeccionados	% Cumplimiento	Vehículos Inspeccionables	Vehículos Inspeccionados	% Cumplimiento			
MOTOCICLETAS	3.577	1.620	45	10.797	988	9	18.740	154	1	104.525	1.554	1	137.639	4.316	3
TURISMOS PARTICULARES	133.572	106.769	80	106.134	1.5.189	14	31.419	23.134	74	75.702	9.267	12	346.827	154.359	45
RESTO DE TURISMOS	853	720	84	410	58	14	85	51	60	2.008	38	2	3.356	867	26
MERCANCÍAS P.M.A. ≤ 3.500 KG.	29.084	24.739	85	16.991	2.415	14	3.483	2.336	67	9.726	1.357	14	59.284	30.847	52
MERCANCÍAS P.M.A. > 3.500 KG.	1.952	1.834	94	776	29	4	17	10	59	1.229	10	1	3.974	1.883	47
AUTOBUSES	563	549	98	80	2	3	14	8	57	137	8	6	794	567	71
REMOLQUES Y SEMIREMOLQUES	1.799	1.612	90	753	107	14	149	42	28	978	65	7	3.679	1.826	50
AGRÍCOLAS	1.195	540	45	2.087	132	6	245	41	17	19.292	64	0	22.819	777	3
OTROS	953	592	62	1.004	112	11	471	111	24	2.530	95	4	4.958	910	18
TOTAL	173.548	138.975	80	139.032	19.032	14	54.623	25.887	47	216.127	12.458	6	583.330	196.352	34

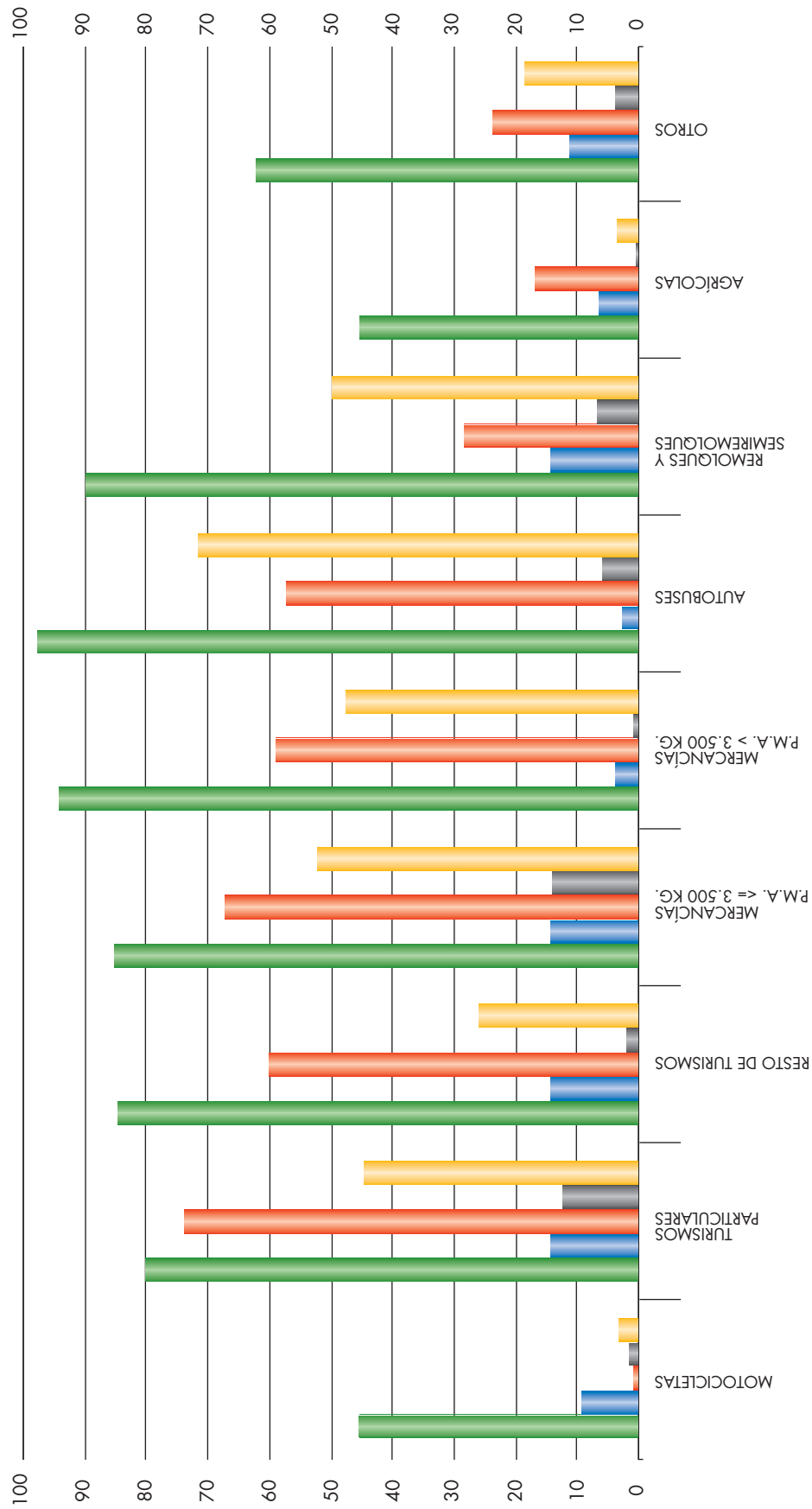

Si habían pasado ITV antes del 01/01/2005

■ Caducidad Asignada
■ Incumplidores Históricos

NO habían pasado ITV antes del 01/01/2005

■ Incorporaciones
■ Nuevos Incumplidores

■ Cumplimiento Global en 2005

Grado de Cumplimiento de Inspección en la provincia de **CÓRDOBA**

Tipo de vehículo	Vehículos que SI habían pasado ITV antes del 01/01/2005				Vehículos que NO habían pasado ITV antes del 01/01/2005				Cumplimiento Global en 2005						
	Caducidad Asignada		Incumplidores Históricos		Incorporaciones		Nuevos Incumplidores		Vehículos Inspeccionables		Vehículos Inspeccionados		% Cumplimiento		
	Vehículos Inspeccionables	Vehículos Inspeccionados	% Cumplimiento	Vehículos Inspeccionables	Vehículos Inspeccionados	% Cumplimiento	Vehículos Inspeccionables	Vehículos Inspeccionados	% Cumplimiento	Vehículos Inspeccionables	Vehículos Inspeccionados	% Cumplimiento	Vehículos Inspeccionables	Vehículos Inspeccionados	% Cumplimiento
MOTOCICLETAS	2.905	1.535	53	7.535	721	10	9.102	57	1	53.341	1.042	2	72.883	3.355	5
TURISMOS PARTICULARES	119.982	104.662	87	71.007	8.994	13	18.715	15.186	81	32.351	5.769	18	242.055	134.611	56
RESTO DE TURISMOS	436	365	84	155	26	17	134	100	75	301	54	18	1.026	545	53
MERCANCÍAS P.M.A. ≤ 3.500 KG.	34.366	31.312	91	13.658	1.685	12	2.074	1.582	76	6.891	1.111	16	56.989	35.690	63
MERCANCÍAS P.M.A. > 3.500 KG.	2.460	2.278	93	900	58	6	24	16	67	1.053	9	1	4.437	2.361	53
AUTOBUSES	428	419	98	72	7	10	7	5	71	82	4	5	589	435	74
REMOLQUES Y SEMIREMOLQUES	1.557	1.363	88	630	102	16	114	37	32	677	55	8	2.978	1.557	52
AGRÍCOLAS	4.729	3.104	66	6.396	715	11	1.647	525	32	28.321	498	2	41.093	4.842	12
OTROS	728	533	73	894	96	11	275	69	25	2.824	79	3	4.721	777	16
TOTAL	167.591	145.571	87	101.247	12.404	12	32.092	17.577	55	125.841	8.621	7	426.771	184.173	43

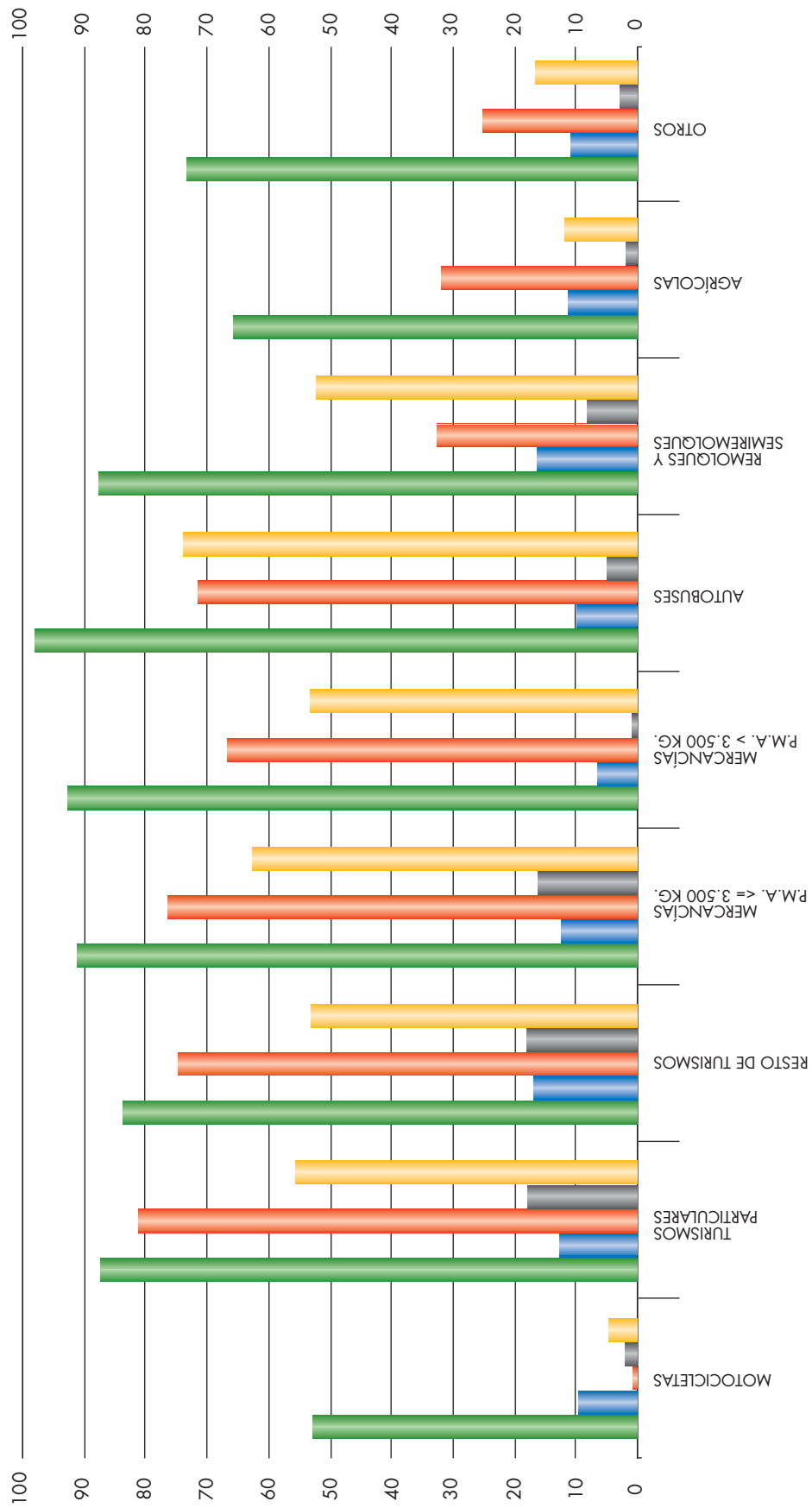

Si habían pasado ITV antes del 01/01/2005

- Caducidad Asignada
- Incumplidores Históricos

NO habían pasado ITV antes del 01/01/2005

- Incorporaciones
- Nuevos Incumplidores

Cumplimiento Global en 2005

Grado de Cumplimiento de Inspección en la provincia de GRANADA

Tipo de vehículo	Vehículos que SI habían pasado ITV antes del 01/01/2005						Vehículos que NO habían pasado ITV antes del 01/01/2005						Cumplimiento Global en 2005		
	Caducidad Asignada			Incumplidores Históricos			Incorporaciones			Nuevos Incumplidores			Vehículos Inspeccionables	Vehículos Inspeccionados	% Cumplimiento
	Vehículos Inspeccionables	Vehículos Inspeccionados	% Cumplimiento	Vehículos Inspeccionables	Vehículos Inspeccionados	% Cumplimiento	Vehículos Inspeccionables	Vehículos Inspeccionados	% Cumplimiento	Vehículos Inspeccionables	Vehículos Inspeccionados	% Cumplimiento			
MOTOCICLETAS	4.774	2.387	50	13.664	1.214	9	12.049	74	1	74.672	1.841	2	105.159	5.516	5
TURISMOS PARTICULARES	129.297	106.675	83	89.300	13.397	15	20.188	15.071	75	54.658	6.891	13	293.443	142.034	48
RESTO DE TURISMOS	755	653	86	369	47	13	204	121	59	657	61	9	1.985	882	44
MERCANCIAS P.M.A. <= 3.500 KG.	37.170	33.020	89	18.362	2.405	13	3.020	2.152	71	9.911	1.257	13	68.463	38.834	57
MERCANCIAS P.M.A. > 3.500 KG.	2.105	1.926	91	1.089	51	5	36	10	28	1.217	9	1	4.447	1.996	45
AUTOBUSES	598	589	98	114	3	3	32	25	78	154	20	13	898	637	71
REMOLQUES Y SEMIREMOLQUES	1.112	972	87	574	75	13	105	25	24	590	34	6	2.381	1.106	46
AGRÍCOLAS	3.587	2.602	73	4.599	664	14	665	247	37	15.958	335	2	24.809	3.848	16
OTROS	715	526	74	860	100	12	286	55	19	2.699	94	3	4.560	775	17
TOTAL	180.113	149.350	83	128.931	17.956	14	36.585	17.780	49	160.516	10.542	7	506.145	195.628	39

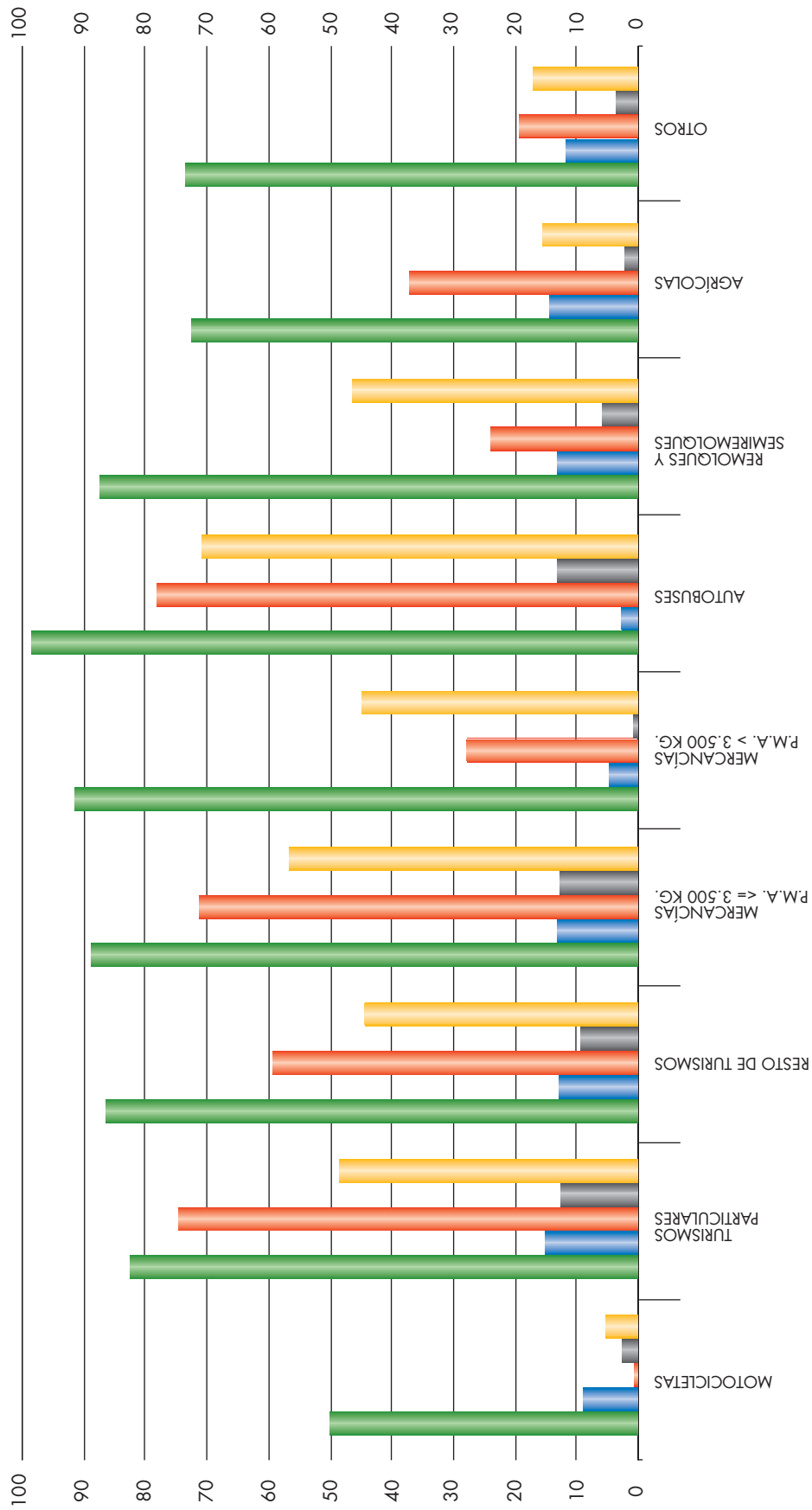

SI habían pasado ITV antes del 01/01/2005

Caducidad Asignada
Incumplidores Históricos

NO habían pasado ITV antes del 01/01/2005

Incorporaciones
Nuevos Incumplidores

Cumplimiento Global en 2005

Grado de Cumplimiento de Inspección en la provincia de **HUELVA**

Tipo de vehículo	Vehículos que SI habían pasado ITV antes del 01/01/2005				Vehículos que NO habían pasado ITV antes del 01/01/2005				Cumplimiento Global en 2005						
	Caducidad Asignada		Incumplidores Históricos		Incorporaciones		Nuevos Incumplidores		Vehículos Inspeccionables		Vehículos Inspeccionados		% Cumplimiento		
	Vehículos Inspeccionables	Vehículos Inspeccionados	% Cumplimiento	Vehículos Inspeccionables	Vehículos Inspeccionados	% Cumplimiento	Vehículos Inspeccionables	Vehículos Inspeccionados	% Cumplimiento	Vehículos Inspeccionables	Vehículos Inspeccionados	% Cumplimiento	Vehículos Inspeccionables	Vehículos Inspeccionados	% Cumplimiento
MOTOCICLETAS	1.249	632	51	4.063	414	10	5.002	28	1	28.900	458	2	39.214	1.532	4
TURISMOS PARTICULARES	61.857	51.825	84	44.734	5.813	13	11.482	9.107	79	21.257	3.824	18	139.330	70.569	51
RESTO DE TURISMOS	341	287	84	154	28	18	87	42	48	331	41	12	913	398	44
MERCANCÍAS P.M.A. <= 3.500 KG.	20.213	17.697	88	10.450	1.418	14	1.554	1.117	72	4.910	756	15	37.127	20.988	57
MERCANCÍAS P.M.A. > 3.500 KG.	1.028	961	93	426	18	4	12	10	83	509	2	0	1.975	991	50
AUTOBUSES	340	324	95	97	2	2	10	10	100	72	6	8	519	342	66
REMOLQUES Y SEMIREMOLQUES	827	743	90	381	49	13	86	22	26	558	52	9	1.852	866	47
AGRÍCOLAS	885	490	55	1.960	162	8	435	88	20	5.621	125	2	8.901	865	10
OTROS	281	191	68	310	47	15	173	50	29	1.160	56	5	1.924	344	18
TOTAL	87.021	73.150	84	62.575	7.951	13	18.841	10.474	56	63.318	5.320	8	231.755	96.895	42



Grado de Cumplimiento de Inspección en la provincia de JAÉN

Tipo de vehículo	Vehículos que SI habían pasado ITV antes del 01/01/2005						Vehículos que NO habían pasado ITV antes del 01/01/2005						Cumplimiento Global en 2005		
	Caducidad Asignada			Incumplidores Históricos			Incorporaciones			Nuevos Incumplidores			Vehículos Inspeccionables	Vehículos Inspeccionados	% Cumplimiento
	Vehículos Inspeccionables	Vehículos Inspeccionados	% Cumplimiento	Vehículos Inspeccionables	Vehículos Inspeccionados	% Cumplimiento	Vehículos Inspeccionables	Vehículos Inspeccionados	% Cumplimiento	Vehículos Inspeccionables	Vehículos Inspeccionados	% Cumplimiento			
MOTOCICLETAS	1.937	1.107	57	5.670	558	10	6.753	28	0	40.064	716	2	54.424	2.409	4
TURISMOS PARTICULARES	94.619	81.580	86	57.727	8.145	14	13.738	10.799	79	30.184	6.302	21	196.268	106.826	54
RESTO DE TURISMOS	404	328	81	189	29	15	93	67	72	325	71	22	1.011	495	49
MERCANCIAS P.M.A. <= 3.500 KG.	43.626	39.890	91	14.337	1.976	14	2.033	1.602	79	5.734	1.135	20	65.730	44.603	68
MERCANCIAS P.M.A. > 3.500 KG.	1.935	1.792	93	763	46	6	23	16	70	649	6	1	3.370	1.860	55
AUTOBUSES	268	265	99	36	1	3	15	12	80	63	14	22	382	292	76
REMOLQUES Y SEMIREMOLQUES	1.270	1.100	87	538	80	15	119	40	34	668	49	7	2.595	1.269	49
AGRÍCOLAS	8.057	6.152	76	9.076	1.215	13	2.538	1.440	57	16.898	740	4	36.569	9.547	26
OTROS	687	496	72	921	101	11	269	74	28	2.928	86	3	4.805	757	16
TOTAL	152.803	132.710	87	89.257	12.151	14	25.581	14.078	55	97.513	9.119	9	365.154	168.058	46

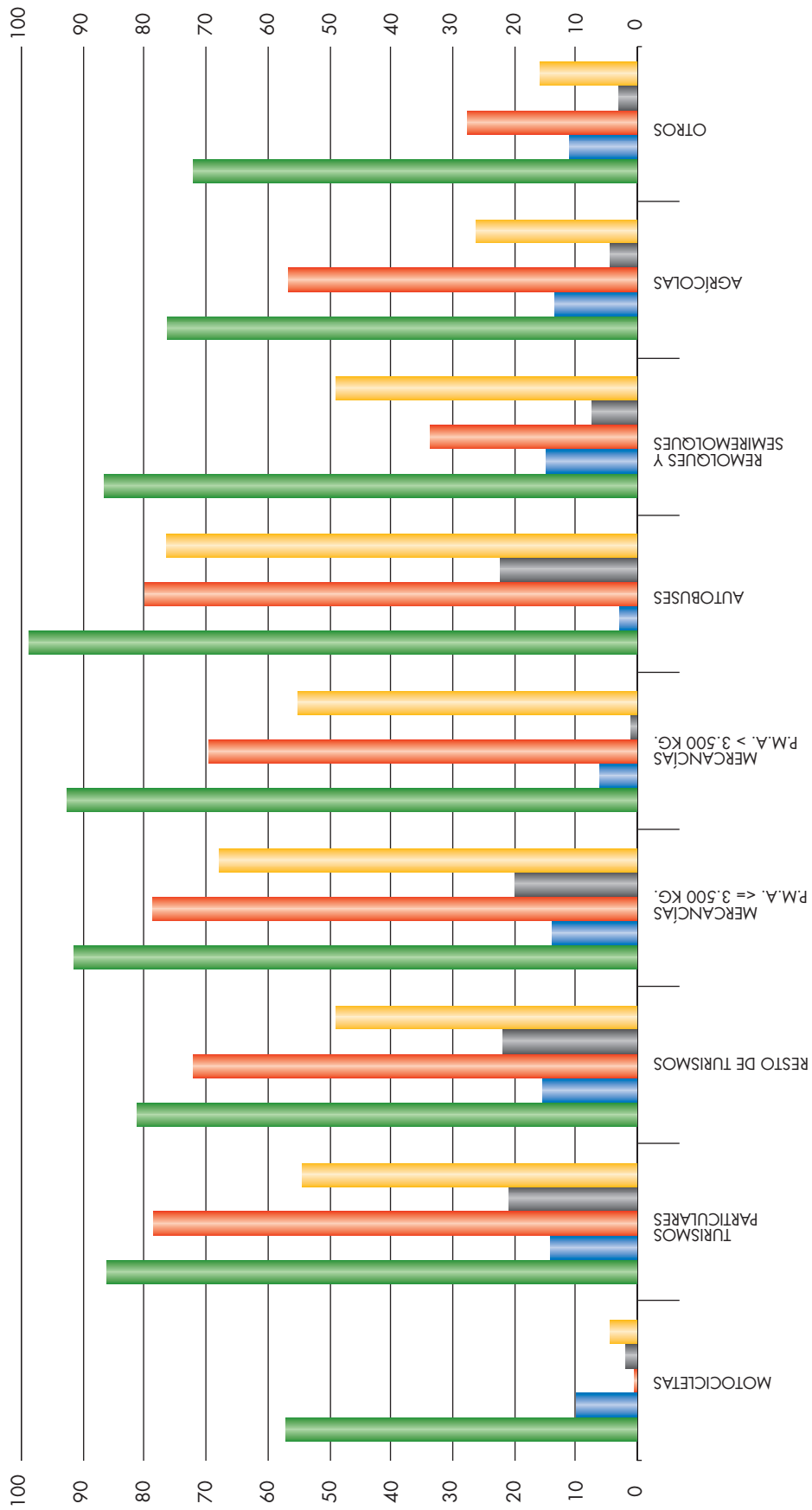

SI habían pasado ITV antes del 01/01/2005

■ Caducidad Asignada
■ Incumplidores Históricos

NO habían pasado ITV antes del 01/01/2005

■ Incorporaciones
■ Nuevos Incumplidores

■ Cumplimiento Global en 2005

Grado de Cumplimiento de Inspección en la provincia de MÁLAGA

Tipo de vehículo	Vehículos que SI habían pasado ITV antes del 01/01/2005				Vehículos que NO habían pasado ITV antes del 01/01/2005				Cumplimiento Global en 2005						
	Caducidad Asignada		Incumplidores Históricos		Incorporaciones		Nuevos Incumplidores		Vehículos Inspeccionables		Vehículos Inspeccionados		% Cumplimiento		
	Vehículos Inspeccionables	Vehículos Inspeccionados	% Cumplimiento	Vehículos Inspeccionables	Vehículos Inspeccionados	% Cumplimiento	Vehículos Inspeccionables	Vehículos Inspeccionados	% Cumplimiento	Vehículos Inspeccionables	Vehículos Inspeccionados	% Cumplimiento	Vehículos Inspeccionables	Vehículos Inspeccionados	% Cumplimiento
MOTOCICLETAS	5.849	2.706	46	17.368	1.667	10	21.695	189	1	108.024	2.741	3	152.936	7.303	5
TURISMOS PARTICULARES	187.397	146.838	78	152.479	22.049	14	40.075	28.380	71	94.028	12.047	13	473.979	209.314	44
RESTO DE TURISMOS	2.903	2.287	79	1.985	301	15	3.453	1.516	44	38.517	560	1	46.858	4.664	10
MERCANCÍAS P.M.A. <= 3.500 KG.	45.869	39.114	85	25.970	3.810	15	5.961	3.869	65	16.850	2.444	15	94.650	49.237	52
MERCANCÍAS P.M.A. > 3.500 KG.	2.790	2.565	92	1.176	50	4	29	17	59	1.769	10	1	5.764	2.642	46
AUTOBUSES	641	633	99	168	7	4	23	22	96	238	9	4	1.070	671	63
REMOLQUES Y SEMIREMOLQUES	1.359	1.172	86	691	92	13	203	41	20	1.052	77	7	3.305	1.382	42
AGRÍCOLAS	2.392	1.883	79	2.715	339	12	416	171	41	11.956	154	1	17.479	2.547	15
OTROS	848	540	64	904	153	17	843	125	15	3.405	128	4	6.000	946	16
TOTAL	250.048	197.738	79	203.456	28.468	14	72.698	34.330	47	275.839	18.170	7	802.041	278.706	35

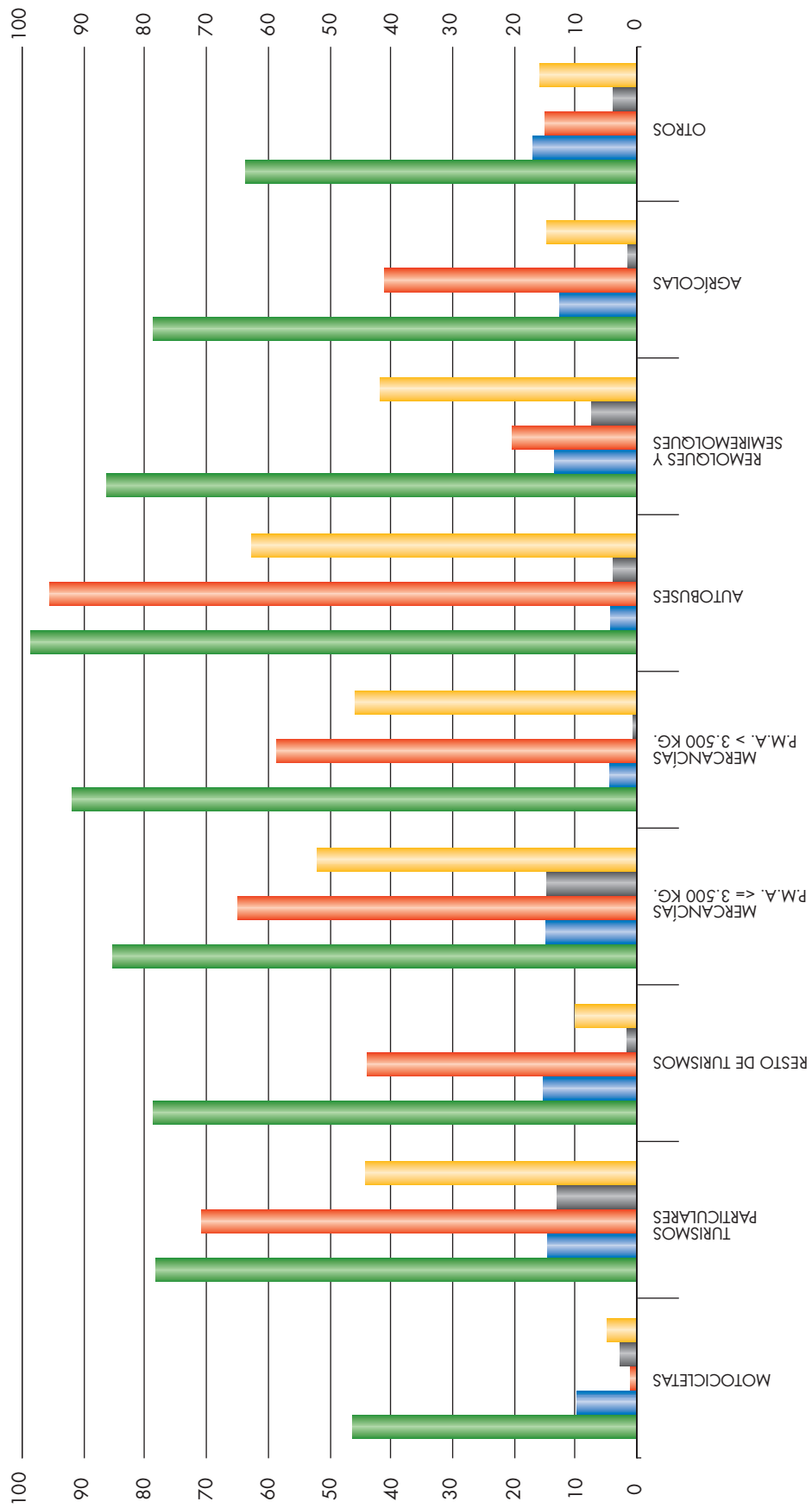

Si habían pasado ITV antes del 01/01/2005

■ Caducidad Asignada
■ Incumplidores Históricos

NO habían pasado ITV antes del 01/01/2005

■ Incorporaciones
■ Nuevos Incumplidores

■ Cumplimiento Global en 2005

Grado de Cumplimiento de Inspección en la provincia de **SEVILLA**

Tipo de vehículo	Vehículos que SI habían pasado ITV antes del 01/01/2005						Vehículos que NO habían pasado ITV antes del 01/01/2005						Cumplimiento Global en 2005		
	Caducidad Asignada			Incumplidores Históricos			Incorporaciones			Nuevos Incumplidores			Vehículos Inspeccionables	Vehículos Inspeccionados	% Cumplimiento
	Vehículos Inspeccionables	Vehículos Inspeccionados	% Cumplimiento	Vehículos Inspeccionables	Vehículos Inspeccionados	% Cumplimiento	Vehículos Inspeccionables	Vehículos Inspeccionados	% Cumplimiento	Vehículos Inspeccionables	Vehículos Inspeccionados	% Cumplimiento			
MOTOCICLETAS	6.067	3.014	50	18.247	1.914	10	19.736	191	1	125.657	2.318	2	169.707	7.437	4
TURISMOS PARTICULARES	236.118	193.691	82	182.230	25.018	14	49.554	38.155	77	94.730	16.064	17	562.632	272.928	49
RESTO DE TURISMOS	1.086	893	82	517	80	15	1.040	390	38	1.933	169	9	4.576	1.532	33
MERCANCÍAS P.M.A. <= 3.500 KG.	54.230	46.742	86	31.446	4.295	14	6.397	4.128	65	17.969	2.834	16	110.042	57.999	53
MERCANCÍAS P.M.A. > 3.500 KG.	4.052	3.777	93	1.754	84	5	46	36	78	2.338	14	1	8.190	3.911	48
AUTOBUSES	998	974	98	196	6	3	26	17	65	346	18	5	1.566	1.015	65
REMOLQUES Y SEMIREMOLQUES	3.567	3.177	89	1.512	215	14	293	88	30	1.833	110	6	7.205	3.590	50
AGRÍCOLAS	8.170	6.235	76	9.245	1.267	14	1.189	460	39	29.716	484	2	48.320	8.446	17
OTROS	1.669	1.155	69	2.091	243	12	828	104	13	4.702	236	5	9.290	1.738	19
TOTAL	315.957	259.658	82	247.238	33.122	13	79.109	43.569	55	279.224	22.247	8	921.528	358.596	39

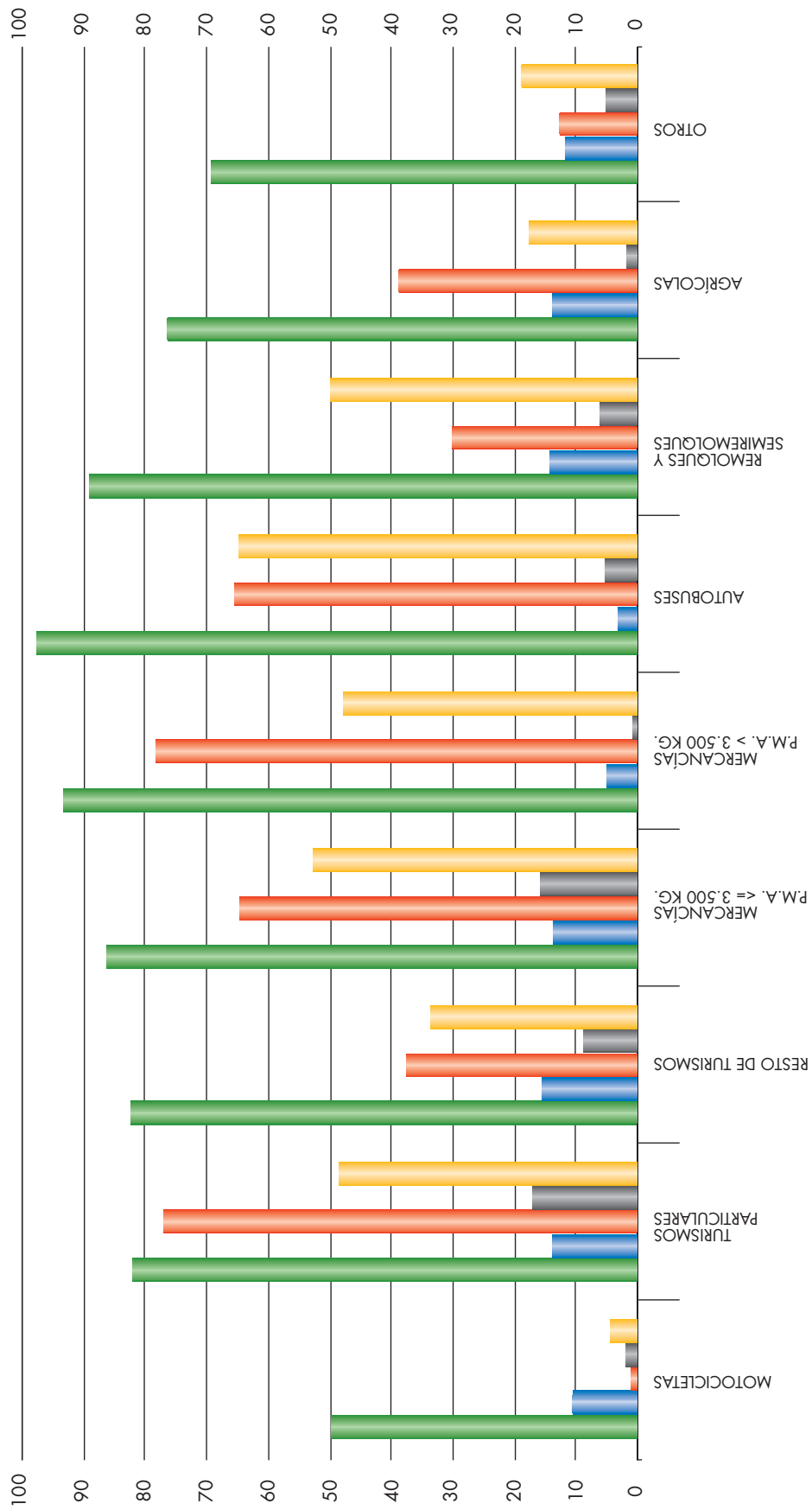

Si habían pasado ITV antes del 01/01/2005

Caducidad Asignada
Incumplidores Históricos

NO habían pasado ITV antes del 01/01/2005

Incorporaciones
Nuevos Incumplidores

Cumplimiento Global en 2005

Grado de Cumplimiento de Inspección en ANDALUCÍA

Tipo de vehículo	Vehículos que SI habían pasado ITV antes del 01/01/2005						Vehículos que NO habían pasado ITV antes del 01/01/2005						Cumplimiento Global en 2005		
	Caducidad Asignada			Incumplidores Históricos			Incorporaciones			Nuevos Incumplidores			Vehículos Inspeccionables	Vehículos Inspeccionados	% Cumplimiento
	Vehículos Inspeccionables	Vehículos Inspeccionados	% Cumplimiento	Vehículos Inspeccionables	Vehículos Inspeccionados	% Cumplimiento	Vehículos Inspeccionables	Vehículos Inspeccionados	% Cumplimiento	Vehículos Inspeccionables	Vehículos Inspeccionados	% Cumplimiento			
MOTOCICLETAS	28.381	13.985	49	83.891	8.051	10	100.287	763	1	572.253	11.471	2	784.812	34.270	4
TURISMOS PARTICULARES	1.045.388	859.105	82	769.773	107.123	14	200.754	151.013	75	441.803	65.155	15	2.457.718	1.182.396	48
RESTO DE TURISMOS	7.326	5.989	82	4.031	610	15	5.273	2.383	45	44.985	1.041	2	61.615	10.023	16
MERCANCÍAS P.M.A. ≤ 3.500 KG.	296.649	261.079	88	146.814	20.047	14	27.448	18.829	69	80.592	12.103	15	551.503	312.058	57
MERCANCÍAS P.M.A. > 3.500 KG.	18.763	17.309	92	8.063	400	5	261	155	59	9.809	79	1	36.896	17.943	49
AUTOBUSES	4.158	4.057	98	853	32	4	151	121	80	1.191	90	8	6.353	4.300	68
REMOLQUES Y SEMIREMOLQUES	12.991	11.408	88	5.788	780	13	1.177	337	29	6.980	481	7	26.936	13.006	48
AGRÍCOLAS	29.547	21.326	72	37.619	4.559	12	7.402	3.011	41	139.591	2.480	2	214.159	31.376	15
OTROS	6.350	4.327	68	7.740	904	12	3.520	648	18	24.294	898	4	41.904	6.777	16
TOTAL	1.449.553	1.198.585	83	1.064.572	142.506	13	346.273	177.260	51	1.321.498	93.798	7	4.181.896	1.612.149	39

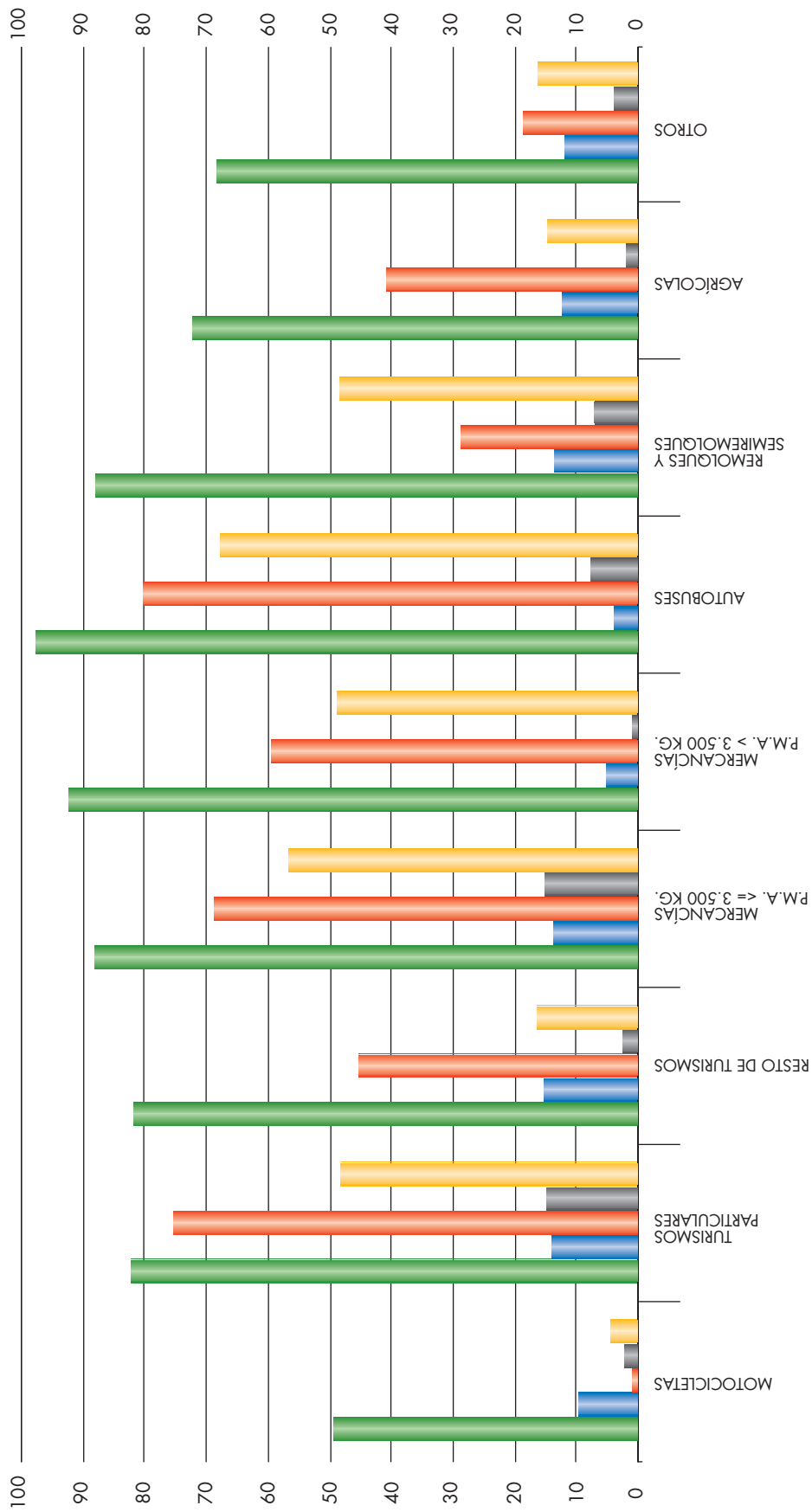

Si habían pasado ITV antes del 01/01/2005

■ Caducidad Asignada
■ Incumplidores Históricos

NO habían pasado ITV antes del 01/01/2005

■ Incorporaciones
■ Nuevos Incumplidores

■ Cumplimiento Global en 2005

Edita:
CONSEJERÍA DE INNOVACIÓN, CIENCIA Y EMPRESA
Dirección General de Industria, Energía y Minas

Producción:
Artefacto
M^a Josefa Segovia, 36. Sevilla
Tel: 95 458 00 91 Fax: 95 458 40 64
artefacto@artefacto.net



JUNTA DE ANDALUCIA