

Resultados Estadísticos de la Inspección Técnica de Vehículos en Andalucía. Año 2008

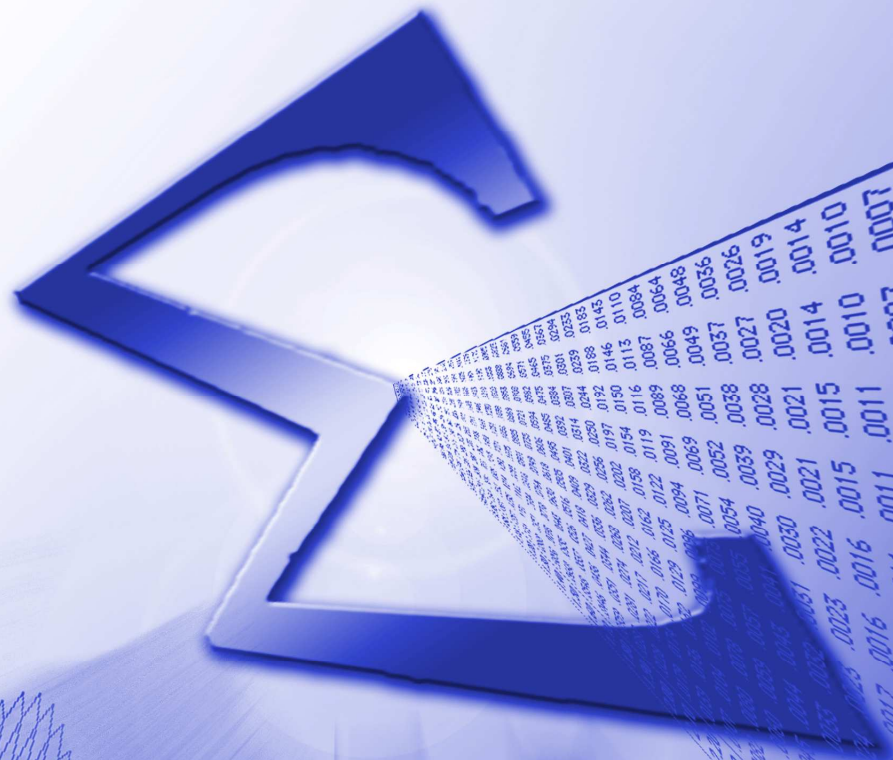

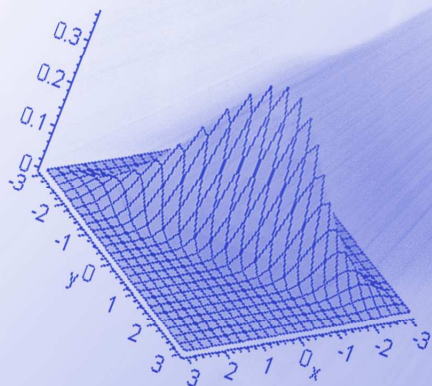

- 1. Introducción 5
- 2. Ámbito de estudio 7
- 3. Conceptos, definiciones y clasificaciones utilizadas 8
- 4. Estructura de los datos 11
- 5. Relación de tablas y gráficos..... 12
 - 5.1. Tabla. Resultados de la inspección por provincia, antigüedad y tipo de vehículo 12
 - 5.1.1. Gráfico. Vehículos inspeccionados por provincia y tipo de vehículo 16
 - 5.1.2. Gráfico. Vehículos inspeccionados por antigüedad. Turismos particulares..... 17
 - 5.1.3. Gráfico. Vehículos inspeccionados por antigüedad. Mercancías P.M.A. \leq 3500 Kg..... 18
 - 5.1.4. Gráfico. Vehículos inspeccionados por antigüedad. Mercancías P.M.A. $>$ 3500 Kg..... 19
 - 5.1.5. Gráfico. Vehículos inspeccionados por antigüedad. Autobuses..... 20
 - 5.1.6. Gráfico. Turismos particulares. Porcentaje de rechazo según antigüedad del vehículo..... 21
 - 5.1.7. Gráfico. Mercancías P.M.A. \leq 3500 Kg. Porcentaje de rechazo según antigüedad del vehículo 22
 - 5.1.8. Gráfico. Mercancías P.M.A. $>$ 3500 Kg. Porcentaje de rechazo según antigüedad del vehículo..... 23
 - 5.1.9. Gráfico. Autobuses. Porcentaje de rechazo según antigüedad del vehículo..... 24
 - 5.1.10. Gráfico. Turismos particulares según el resultado de la inspección..... 25

5.1.11. Gráfico. Mercancías P.M.A. \leq 3500 Kg. según el resultado de la inspección.....	26
5.1.12. Gráfico. Mercancías P.M.A. $>$ 3500 Kg. según el resultado de la inspección.....	27
5.1.13. Gráfico. Autobuses según el resultado de la inspección.....	28
5.2. Tabla. Resultados de la inspección por provincia, tipo de defecto y tipo de vehículo.....	29
5.2.1. Gráfico. Distribución de defectos por tipo de vehículo. Turismos particulares. Índice de defectos	33
5.2.2. Gráfico. Distribución de defectos por tipo de vehículo. Mercancías P.M.A. \leq 3500 Kg. Índice de defectos	34
5.2.3. Gráfico. Distribución de defectos por tipo de vehículo. Mercancías P.M.A. $>$ 3500 Kg. Índice de defectos	35
5.2.4. Gráfico. Distribución de defectos por tipo de vehículo. Autobuses. Índice de defectos	36
5.2.5. Gráfico. Defectos en la identificación. Índice de defectos.....	37
5.2.6. Gráfico. Defectos en el acondicionamiento exterior, carrocería y chasis. Índice de defectos.....	38
5.2.7. Gráfico. Defectos en el acondicionamiento interior. Índice de defectos.....	39
5.2.8. Gráfico. Defectos en el alumbrado y señalización. Índice de defectos	40
5.2.9. Gráfico. Defectos en las emisiones contaminantes. Índice de defectos	41
5.2.10. Gráfico. Defectos en los frenos. Índice de defectos.....	42
5.2.11. Gráfico. Defectos en la dirección. Índice de defectos.....	43
5.2.12. Gráfico. Defectos en ejes, ruedas, neumáticos y suspensión. Índice de defectos.....	44
5.2.13. Gráfico. Defectos en motor y transmisión. Índice de defectos.....	45
5.2.14. Gráfico. Otros defectos. Índice de defectos	46
5.3. Tabla. Grado de cumplimiento de la inspección por provincia y tipo de vehículo.	47

5.3.1. Gráfico. Grado de cumplimiento de la ITV (%). Almería	59
5.3.2. Gráfico. Grado de cumplimiento de la ITV (%). Cádiz	60
5.3.3. Gráfico. Grado de cumplimiento de la ITV (%). Córdoba	61
5.3.4. Gráfico. Grado de cumplimiento de la ITV (%). Granada	62
5.3.5. Gráfico. Grado de cumplimiento de la ITV (%). Huelva	63
5.3.6. Gráfico. Grado de cumplimiento de la ITV (%). Jaén.....	64
5.3.7. Gráfico. Grado de cumplimiento de la ITV (%). Málaga.....	65
5.3.8. Gráfico. Grado de cumplimiento de la ITV (%). Sevilla	66
5.3.9. Gráfico. Grado de cumplimiento de la ITV (%). Andalucía.....	67

1. Introducción

En cumplimiento de la Ley del Plan Estadístico de Andalucía 2007-2010 y del Programa Estadístico Anual 2009, donde se designa responsable de la elaboración y difusión de la actividad 'Estadística de inspección técnica de vehículos en Andalucía' (04.06.001), a la Unidad Estadística de la Consejería de Innovación, Ciencia y Empresa, se presenta a continuación la publicación con los datos referentes a 2008.

Los datos para elaborar esta publicación han sido facilitados por Verificaciones Industriales de Andalucía S.A.

Fuente de información:

Verificaciones industriales de Andalucía, S.A.

Elaboración y edición:

Verificaciones industriales de Andalucía, S.A.

Unidad Estadística de la Consejería de Innovación, Ciencia y Empresa

La inspección técnica de vehículos, en siglas I.T.V., viene impuesta por la Directiva Comunitaria 77/143/CEE, cuya última revisión es la Directiva 2003/27/CEE, y por los Reales Decretos 1987/1985 y 2042/1994.

Esta inspección técnica se realiza a los vehículos con carácter periódico, y tiene por objeto comprobar que reúnen las condiciones técnicas exigidas por la legislación vigente para su circulación por las vías públicas; con ello se consigue la mejora de las condiciones de seguridad vial y de respeto al medio ambiente.

La publicación que ahora se presenta contiene información de tipo estadístico sobre la inspección técnica en nuestra Comunidad. Se pretende así dar a conocer periódicamente, a la luz de los datos expuestos, cual es la situación del parque de automóviles de Andalucía, así como las condiciones de seguridad de los distintos sistemas mecánicos y componentes de los vehículos.

Esta información supone una gran ayuda a la Administración para el ejercicio de las funciones de seguimiento y control del Sistema de I.T.V., para los profesionales, fabricantes, talleres y todos los sectores vinculados de una forma u otra a la inspección, y por supuesto a las estaciones de I.T.V., en las que se realizan los controles y son los responsables últimos del servicio de cara al usuario.

2. Ámbito de estudio

La población estadística estudiada es el conjunto de los vehículos inspeccionados en las estaciones de I.T.V. de Andalucía en el marco de las inspecciones periódicas realizadas en el ejercicio 2008. Además, se ha limitado el cómputo a las primeras inspecciones, no incluyéndose las segundas o sucesivas inspecciones que puedan realizar los vehículos como consecuencia del rechazo en la primera inspección.

Por su mayor incidencia sobre la seguridad vial, y dado que suponen en su conjunto un 88% del parque, se restringe el estudio a los siguientes tipos de vehículos:

- Turismos destinados a uso particular
- Vehículos destinados al transporte de mercancías de Peso Máximo Autorizado (P.M.A.) inferior o igual a 3.500 kg.
- Vehículos destinados al transporte de mercancías de Peso Máximo Autorizado (P.M.A.) superior a 3.500 kg.
- Autobuses

3. Conceptos, definiciones y clasificaciones utilizadas

Provincia: provincia de ubicación de la estación inspectora.

Antigüedad: diferencia en años entre la fecha de inspección y la fecha de matriculación del vehículo.

Tipo de defecto según su importancia: Los defectos se clasifican en dos categorías: leves y graves.

Resultado de la inspección: El resultado de la inspección se clasifica en dos categorías según que el informe que se emita sea positivo o negativo:

Resultado favorable

Rechazo

Si se atiende además al tipo de defecto encontrado, se tiene:

Favorables: número de vehículos inspeccionados que no han tenido defecto alguno.

Leves: número de vehículos inspeccionados que han tenido algún defecto de carácter leve y con resultado de la inspección favorable.

Desfavorables: número de vehículos inspeccionados que han tenido al menos un defecto grave. El resultado de la inspección es negativo. El vehículo debe ser repasado y volver a realizar una nueva inspección.

Negativas: número de vehículos inspeccionados en que los defectos hallados son de especial gravedad. El resultado de la inspección es negativo. El vehículo es enviado directamente al taller, debiendo volver a realizar una nueva inspección una vez reparado.

Sistemas del vehículo: A efectos de la I.T.V. los distintos sistemas del vehículo que se analizan para comprobar su funcionamiento se clasifican en los siguientes grupos:

Grupo 01: Identificación

Grupo 02: Acondicionamiento exterior, carrocería y chasis

Grupo 03: Acondicionamiento interior

Grupo 04: Alumbrado y Señalización

Grupo 05: Emisiones Contaminantes

Grupo 06: Frenos

Grupo 07: Dirección

Grupo 08: Ejes, ruedas, neumáticos y suspensión

Grupo 09: Motor y transmisión

Grupo 10: Otros

Tipo de vehículo :

Turismos particulares: Vehículos de uso privado (excluidos motocicletas y ciclomotores) dedicados al transporte de personas, con capacidad de hasta nueve plazas incluido el conductor.

Mercancías P.M.A. <= 3.500 Kg.: Vehículos destinados al transporte de mercancías de Peso Máximo Autorizado (P.M.A.) inferior o igual a 3.500 Kg.

Mercancías P.M.A. > 3.500 Kg.: Vehículos destinados al transporte de mercancías de Peso Máximo Autorizado (P.M.A.) superior a 3.500 Kg.

Motocicletas

Resto de turismos

Remolques y semirremolques

Agrícolas

Autobuses

Otros

Porcentaje de rechazo (%): se obtiene dividiendo la columna “total rechazados” entre la columna “total inspecciones” y multiplicando por 100 el cociente. Este coeficiente permite evaluar para cada 100 vehículos, cuántos no superan la inspección.

Índice de defectos: número de defectos detectados en la inspección por cada 100 vehículos revisados.

4. Estructura de los datos

La información contenida en esta publicación se presenta en forma de cuadros estadísticos y gráficos, centrándose en tres estudios perfectamente diferenciados:

- Resultados de la inspección por tipo de vehículo y antigüedad: permite conocer el parque automovilístico en cuanto a los resultados de la inspección en función del tipo de vehículo, la antigüedad y la provincia. Presenta además el porcentaje de vehículos que no superan la inspección
- Resultados de la inspección por tipo de defecto: donde se evalúa la distribución de los defectos detectados en la inspección en los distintos sistemas sometidos a examen en la I.T.V., segregándose la información aportada por tipos de vehículos, provincias y grupos de defectos. Se representa el índice de defectos
- Grado de cumplimiento de inspección: en el que se detalla por tipo de vehículo y provincias, cual ha sido la respuesta del parque de vehículos de Andalucía ante la obligatoriedad de realizar la inspección.

5. Relación de tablas y gráficos

5.1. Tabla. Resultados de la inspección por provincia, antigüedad y tipo de vehículo

Turismos particulares

Provincia	Antigüedad en años	Favorables	Leves	Total Favorables	Desfavorables	Negativas	Total Rechazadas	Total Inspecciones	Rechazo (%)
Almería	De 4 a 7	4.268	1.006	5.274	779	7	786	6.060	12,97
	De 7 a 10	2.783	1.480	4.263	1.105	6	1.111	5.374	20,67
	Más de 10	3.821	3.513	7.334	2.653	24	2.677	10.011	26,74
	Subtotal	10.872	5.999	16.871	4.537	37	4.574	21.445	21,33
Cádiz	De 4 a 7	16.406	5.601	22.007	2.945	79	3.024	25.031	12,08
	De 7 a 10	8.713	6.054	14.767	3.905	62	3.967	18.734	21,18
	Más de 10	7.610	8.903	16.513	5.873	106	5.979	22.492	26,58
	Subtotal	32.729	20.558	53.287	12.723	247	12.970	66.257	19,58
Córdoba	De 4 a 7	5.348	2.095	7.443	1.196	4	1.200	8.643	13,88
	De 7 a 10	2.681	2.396	5.077	1.507	3	1.510	6.587	22,92
	Más de 10	2.702	4.336	7.038	2.694	18	2.712	9.750	27,82
	Subtotal	10.731	8.827	19.558	5.397	25	5.422	24.980	21,71
Granada	De 4 a 7	22.726	6.077	28.803	4.043	14	4.057	32.860	12,35
	De 7 a 10	14.450	7.986	22.436	5.962	22	5.984	28.420	21,06
	Más de 10	20.721	17.998	38.719	14.271	76	14.347	53.066	27,04
	Subtotal	57.897	32.061	89.958	24.276	112	24.388	114.346	21,33
Huelva	De 4 a 7	16.842	2.284	19.126	1.845	10	1.855	20.981	8,84
	De 7 a 10	10.984	3.336	14.320	2.511	14	2.525	16.845	14,99
	Más de 10	12.027	5.771	17.798	5.113	44	5.157	22.955	22,47
	Subtotal	39.853	11.391	51.244	9.469	68	9.537	60.781	15,69
Jaén	De 4 a 7	9.664	1.805	11.469	1.302	2	1.304	12.773	10,21
	De 7 a 10	6.757	3.023	9.780	2.209	8	2.217	11.997	18,48
	Más de 10	9.273	7.210	16.483	5.435	30	5.465	21.948	24,90
	Subtotal	25.694	12.038	37.732	8.946	40	8.986	46.718	19,23
Málaga	De 4 a 7	60.986	9.987	70.973	12.923	87	13.010	83.983	15,49
	De 7 a 10	38.168	12.636	50.804	17.157	88	17.245	68.049	25,34
	Más de 10	37.134	20.133	57.267	26.656	157	26.813	84.080	31,89
	Subtotal	136.288	42.756	179.044	56.736	332	57.068	236.112	24,17
Sevilla	De 4 a 7	84.905	15.999	100.904	13.115	182	13.297	114.201	11,64
	De 7 a 10	51.400	21.713	73.113	18.998	198	19.196	92.309	20,80
	Más de 10	53.823	36.146	89.969	32.755	309	33.064	123.033	26,87
	Subtotal	190.128	73.858	263.986	64.868	689	65.557	329.543	19,89
Andalucía	De 4 a 7	221.145	44.854	265.999	38.148	385	38.533	304.532	12,65
	De 7 a 10	135.936	58.624	194.560	53.354	401	53.755	248.315	21,65
	Más de 10	147.111	104.010	251.121	95.450	764	96.214	347.335	27,70
	Subtotal	504.192	207.488	711.680	186.952	1.550	188.502	900.182	20,94

Vehículos de mercancías P.M.A. <= 3500 Kg.

Provincia	Antigüedad en años	Favorables	Leves	Total Favorables	Desfavorables	Negativas	Total Rechazadas	Total Inspecciones	Rechazo (%)
Almería	De 2 a 6	810	280	1.090	316	2	318	1.408	22,59
	De 6 a 10	682	561	1.243	495	3	498	1.741	28,60
	Más de 10	1.222	1.437	2.659	1.363	2	1.365	4.024	33,92
	Subtotal	2.714	2.278	4.992	2.174	7	2.181	7.173	30,41
Cádiz	De 2 a 6	1.972	901	2.873	593	8	601	3.474	17,30
	De 6 a 10	1.717	1.777	3.494	1.228	9	1.237	4.731	26,15
	Más de 10	1.669	2.815	4.484	1.780	22	1.802	6.286	28,67
	Subtotal	5.358	5.493	10.851	3.601	39	3.640	14.491	25,12
Córdoba	De 2 a 6	639	314	953	291	-	291	1.244	23,39
	De 6 a 10	411	543	954	502	1	503	1.457	34,52
	Más de 10	535	1.032	1.567	797	7	804	2.371	33,91
	Subtotal	1.585	1.889	3.474	1.590	8	1.598	5.072	31,51
Granada	De 2 a 6	3.327	1.198	4.525	1.235	3	1.238	5.763	21,48
	De 6 a 10	2.730	2.146	4.876	2.337	13	2.350	7.226	32,52
	Más de 10	5.160	5.652	10.812	5.616	23	5.639	16.451	34,28
	Subtotal	11.217	8.996	20.213	9.188	39	9.227	29.440	31,34
Huelva	De 2 a 6	2.524	505	3.029	643	1	644	3.673	17,53
	De 6 a 10	2.614	1.152	3.766	1.274	11	1.285	5.051	25,44
	Más de 10	3.968	2.450	6.418	2.650	24	2.674	9.092	29,41
	Subtotal	9.106	4.107	13.213	4.567	36	4.603	17.816	25,84
Jaén	De 2 a 6	1.506	509	2.015	554	2	556	2.571	21,63
	De 6 a 10	1.542	1.092	2.634	1.041	2	1.043	3.677	28,37
	Más de 10	4.840	4.982	9.822	4.961	25	4.986	14.808	33,67
	Subtotal	7.888	6.583	14.471	6.556	29	6.585	21.056	31,27
Málaga	De 2 a 6	8.319	1.661	9.980	3.446	13	3.459	13.439	25,74
	De 6 a 10	7.819	3.436	11.255	6.524	37	6.561	17.816	36,83
	Más de 10	8.757	5.560	14.317	9.255	43	9.298	23.615	39,37
	Subtotal	24.895	10.657	35.552	19.225	93	19.318	54.870	35,21
Sevilla	De 2 a 6	11.667	2.971	14.638	3.398	32	3.430	18.068	18,98
	De 6 a 10	9.738	5.944	15.682	6.822	61	6.883	22.565	30,50
	Más de 10	12.554	10.419	22.973	11.891	94	11.985	34.958	34,28
	Subtotal	33.959	19.334	53.293	22.111	187	22.298	75.591	29,50
Andalucía	De 2 a 6	30.764	8.339	39.103	10.476	61	10.537	49.640	21,23
	De 6 a 10	27.253	16.651	43.904	20.223	137	20.360	64.264	31,68
	Más de 10	38.705	34.347	73.052	38.313	240	38.553	111.605	34,54
	Subtotal	96.722	59.337	156.059	69.012	438	69.450	225.509	30,80

Vehículos de mercancías P.M.A. > 3500 Kg.

Provincia	Antigüedad en años	Favorables	Leves	Total Favorables	Desfa- vorables	Negativas	Total Rechazadas	Total Inspecciones	Rechazo (%)
Almería	Hasta 5	283	82	365	93	-	93	458	20,31
	De 5 a 10	160	102	262	221	1	222	484	45,87
	Más de 10	213	226	439	281	-	281	720	39,03
	Subtotal	656	410	1.066	595	1	596	1.662	35,86
Cádiz	Hasta 5	839	260	1.099	303	1	304	1.403	21,67
	De 5 a 10	520	361	881	436	7	443	1.324	33,46
	Más de 10	481	519	1.000	458	8	466	1.466	31,79
	Subtotal	1.840	1.140	2.980	1.197	16	1.213	4.193	28,93
Córdoba	Hasta 5	187	94	281	99	-	99	380	26,05
	De 5 a 10	124	128	252	188	1	189	441	42,86
	Más de 10	98	177	275	234	-	234	509	45,97
	Subtotal	409	399	808	521	1	522	1.330	39,25
Granada	Hasta 5	878	354	1.232	511	-	511	1.743	29,32
	De 5 a 10	500	377	877	693	-	693	1.570	44,14
	Más de 10	480	656	1.136	985	6	991	2.127	46,59
	Subtotal	1.858	1.387	3.245	2.189	6	2.195	5.440	40,35
Huelva	Hasta 5	701	151	852	234	1	235	1.087	21,62
	De 5 a 10	448	238	686	455	-	455	1.141	39,88
	Más de 10	374	288	662	546	2	548	1.210	45,29
	Subtotal	1.523	677	2.200	1.235	3	1.238	3.438	36,01
Jaén	Hasta 5	283	120	403	145	-	145	548	26,46
	De 5 a 10	244	177	421	276	1	277	698	39,68
	Más de 10	347	374	721	582	2	584	1.305	44,75
	Subtotal	874	671	1.545	1.003	3	1.006	2.551	39,44
Málaga	Hasta 5	1.789	456	2.245	940	3	943	3.188	29,58
	De 5 a 10	1.288	449	1.737	1.550	2	1.552	3.289	47,19
	Más de 10	1.340	684	2.024	2.025	24	2.049	4.073	50,31
	Subtotal	4.417	1.589	6.006	4.515	29	4.544	10.550	43,07
Sevilla	Hasta 5	3.255	958	4.213	1.030	3	1.033	5.246	19,69
	De 5 a 10	2.342	1.331	3.673	2.167	14	2.181	5.854	37,26
	Más de 10	2.262	1.945	4.207	2.924	18	2.942	7.149	41,15
	Subtotal	7.859	4.234	12.093	6.121	35	6.156	18.249	33,73
Andalucía	Hasta 5	8.215	2.475	10.690	3.355	8	3.363	14.053	23,93
	De 5 a 10	5.626	3.163	8.789	5.986	26	6.012	14.801	40,62
	Más de 10	5.595	4.869	10.464	8.035	60	8.095	18.559	43,62
	Subtotal	19.436	10.507	29.943	17.376	94	17.470	47.413	36,85

Autobuses

Provincia	Antigüedad en años	Favorables	Leves	Total Favorables	Desfa- vorables	Negativas	Total Rechazadas	Total Inspecciones	Rechazo (%)
Almería	Hasta 5	11	2	13	13	-	13	26	50,00
	De 5 a 10	24	17	41	23	-	23	64	35,94
	Más de 10	5	8	13	3	-	3	16	18,75
	Subtotal	40	27	67	39	-	39	106	36,79
Cádiz	Hasta 5	59	12	71	18	-	18	89	20,22
	De 5 a 10	166	106	272	68	-	68	340	20,00
	Más de 10	113	72	185	57	1	58	243	23,87
	Subtotal	338	190	528	143	1	144	672	21,43
Córdoba	Hasta 5	23	20	43	4	-	4	47	8,51
	De 5 a 10	36	57	93	42	-	42	135	31,11
	Más de 10	24	52	76	48	-	48	124	38,71
	Subtotal	83	129	212	94	-	94	306	30,72
Granada	Hasta 5	170	73	243	64	1	65	308	21,10
	De 5 a 10	237	176	413	165	-	165	578	28,55
	Más de 10	99	98	197	158	1	159	356	44,66
	Subtotal	506	347	853	387	2	389	1.242	31,32
Huelva	Hasta 5	18	4	22	12	-	12	34	35,29
	De 5 a 10	52	39	91	39	-	39	130	30,00
	Más de 10	46	41	87	66	-	66	153	43,14
	Subtotal	116	84	200	117	-	117	317	36,91
Jaén	Hasta 5	42	17	59	12	-	12	71	16,90
	De 5 a 10	56	53	109	45	-	45	154	29,22
	Más de 10	32	47	79	34	-	34	113	30,09
	Subtotal	130	117	247	91	-	91	338	26,92
Málaga	Hasta 5	319	49	368	121	2	123	491	25,05
	De 5 a 10	427	126	553	314	2	316	869	36,36
	Más de 10	241	79	320	200	5	205	525	39,05
	Subtotal	987	254	1.241	635	9	644	1.885	34,16
Sevilla	Hasta 5	357	112	469	140	-	140	609	22,99
	De 5 a 10	530	273	803	321	2	323	1.126	28,69
	Más de 10	194	142	336	243	4	247	583	42,37
	Subtotal	1.081	527	1.608	704	6	710	2.318	30,63
Andalucía	Hasta 5	999	289	1.288	384	3	387	1.675	23,10
	De 5 a 10	1.528	847	2.375	1.017	4	1.021	3.396	30,06
	Más de 10	754	539	1.293	809	11	820	2.113	38,81
	Subtotal	3.281	1.675	4.956	2.210	18	2.228	7.184	31,01

5.1.1. Gráfico. Vehículos inspeccionados por provincia y tipo de vehículo

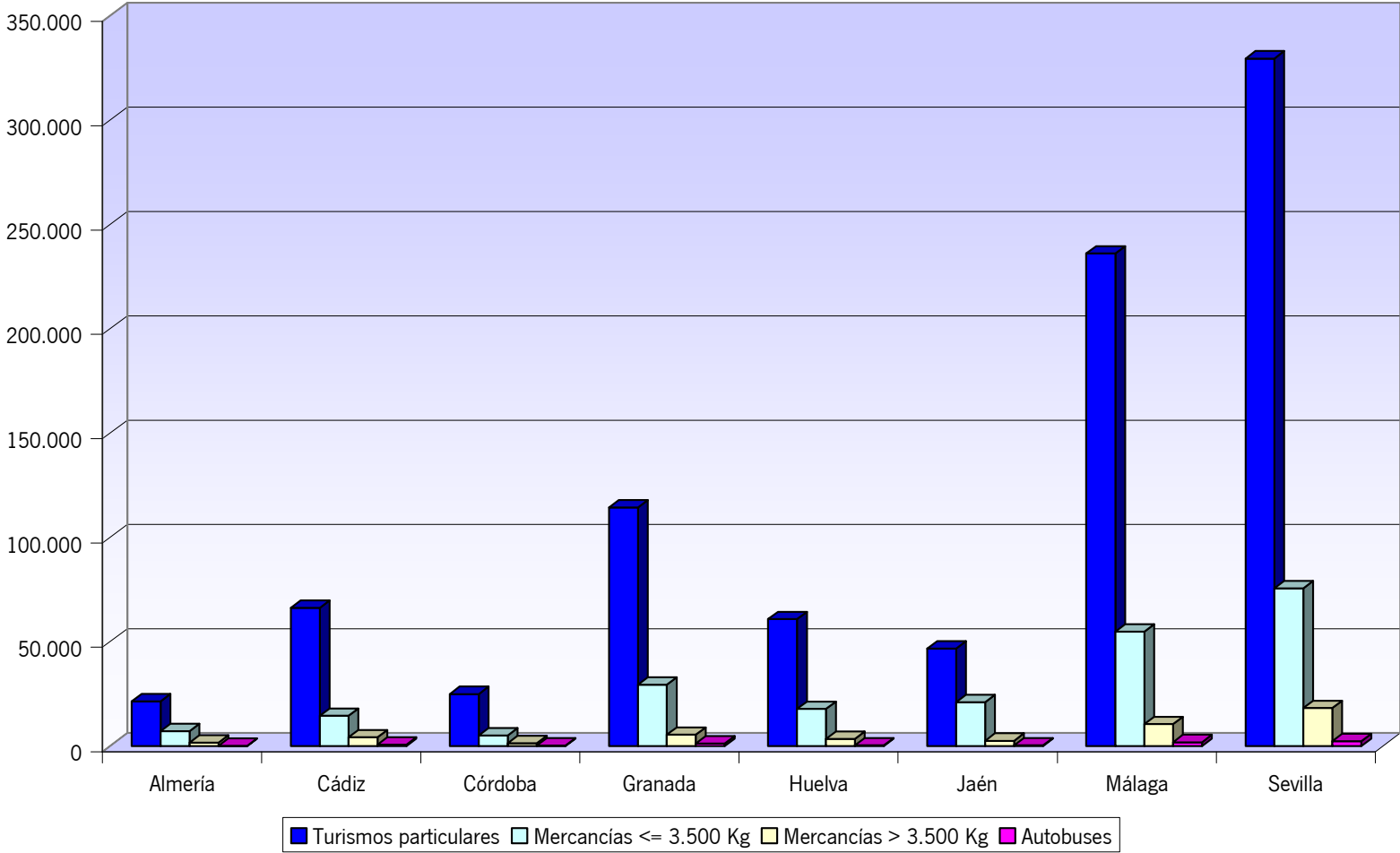

5.1.2. Gráfico. Vehículos inspeccionados por antigüedad. Turismos particulares

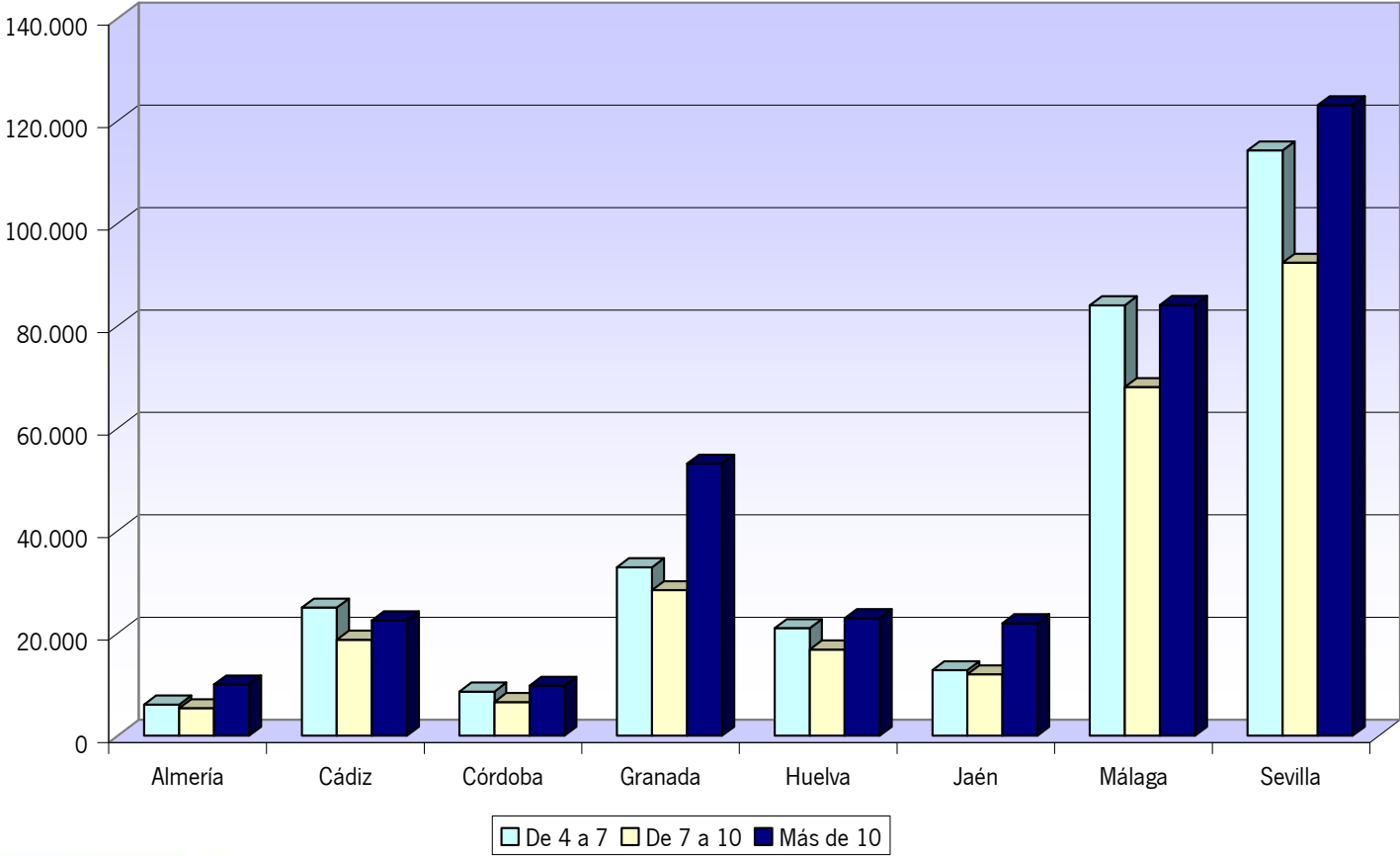

5.1.3. Gráfico. Vehículos inspeccionados por antigüedad. Mercancías P.M.A. <= 3500 Kg.

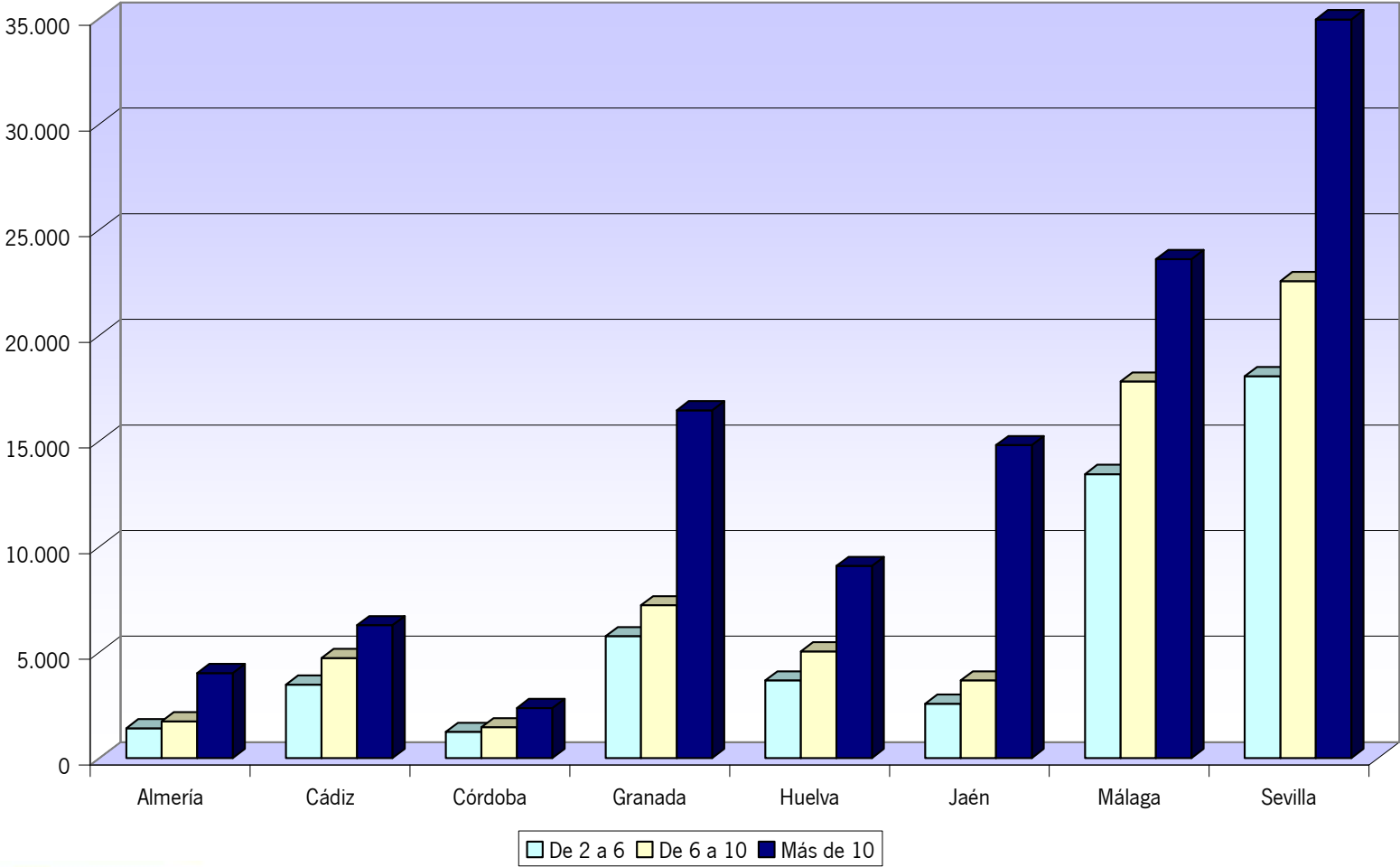

5.1.4. Gráfico. Vehículos inspeccionados por antigüedad. Mercancías P.M.A. > 3500 Kg.

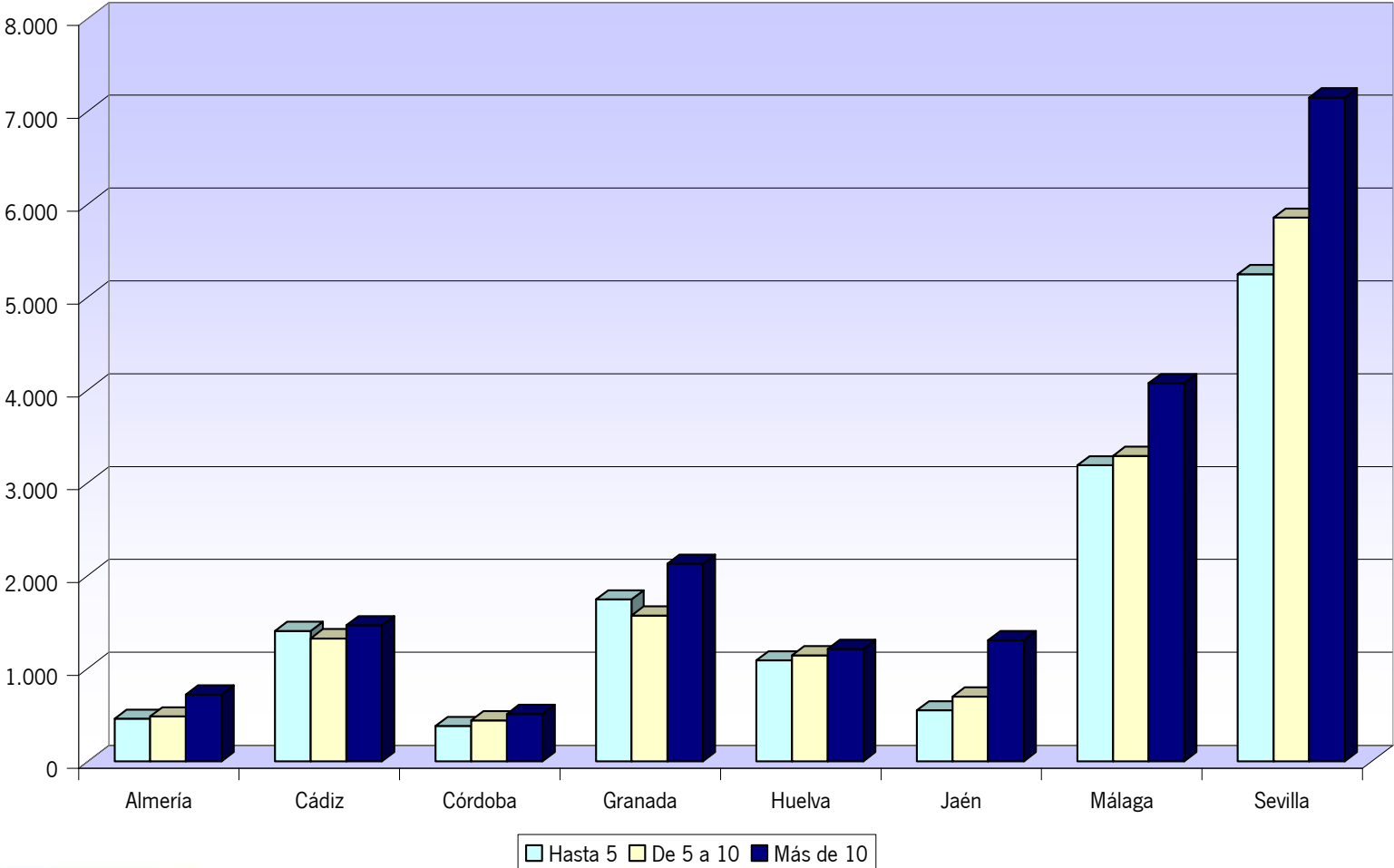

5.1.5. Gráfico. Vehículos inspeccionados por antigüedad. Autobuses

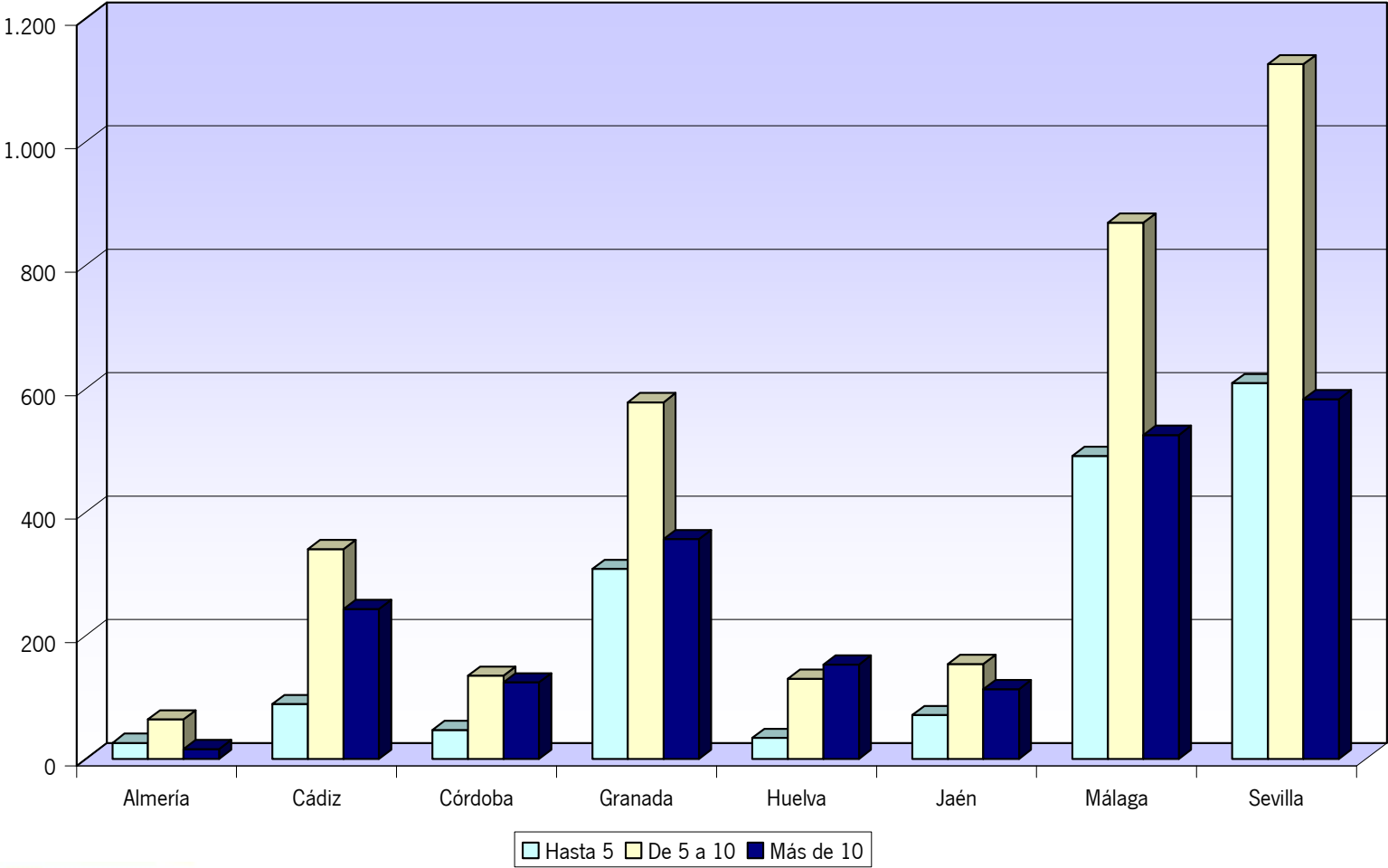

5.1.6. Gráfico. Turismos particulares. Porcentaje de rechazo según antigüedad del vehículo

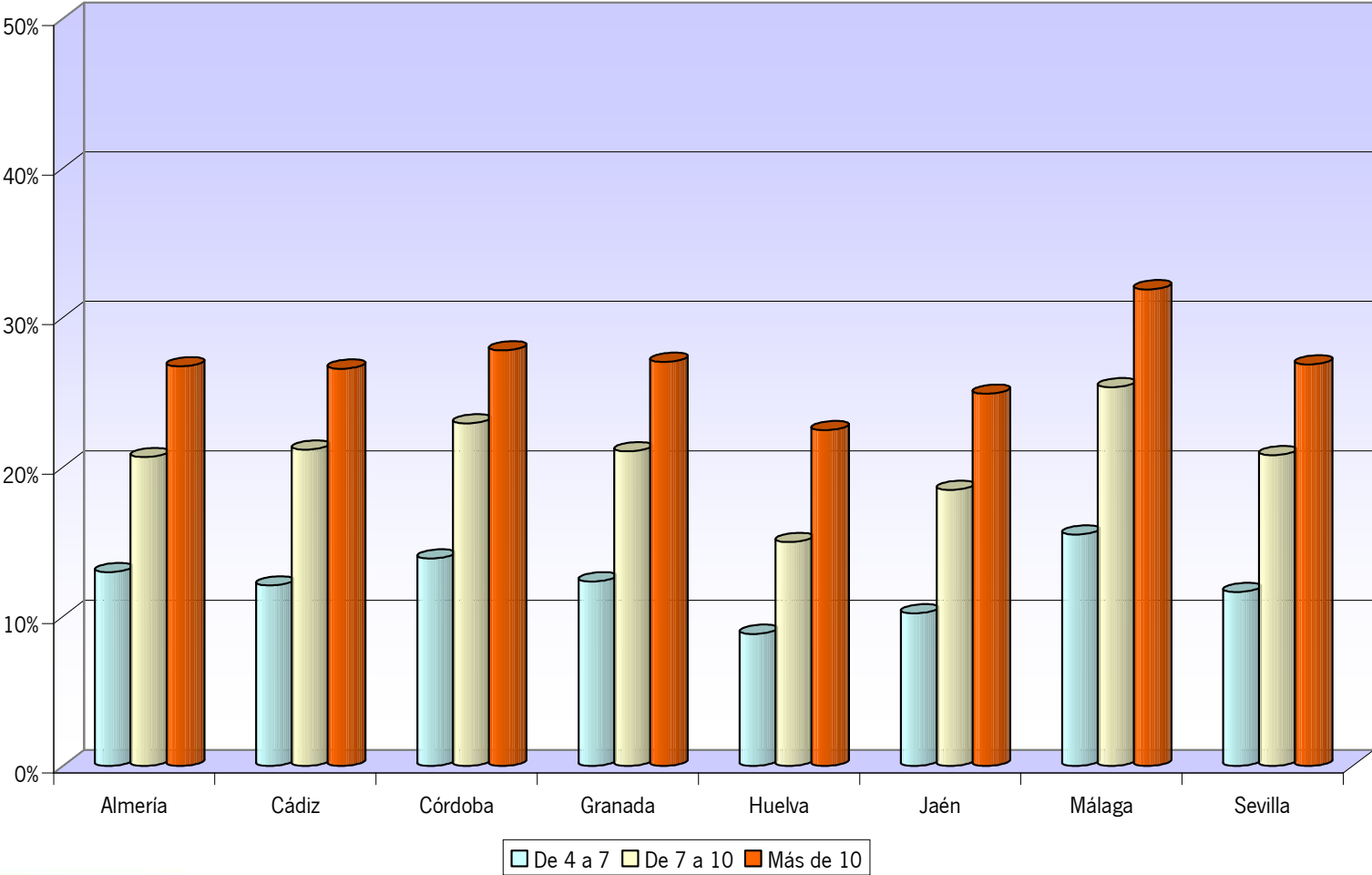

5.1.7. Gráfico. Mercancías P.M.A. <= 3500 Kg. Porcentaje de rechazo según antigüedad del vehículo

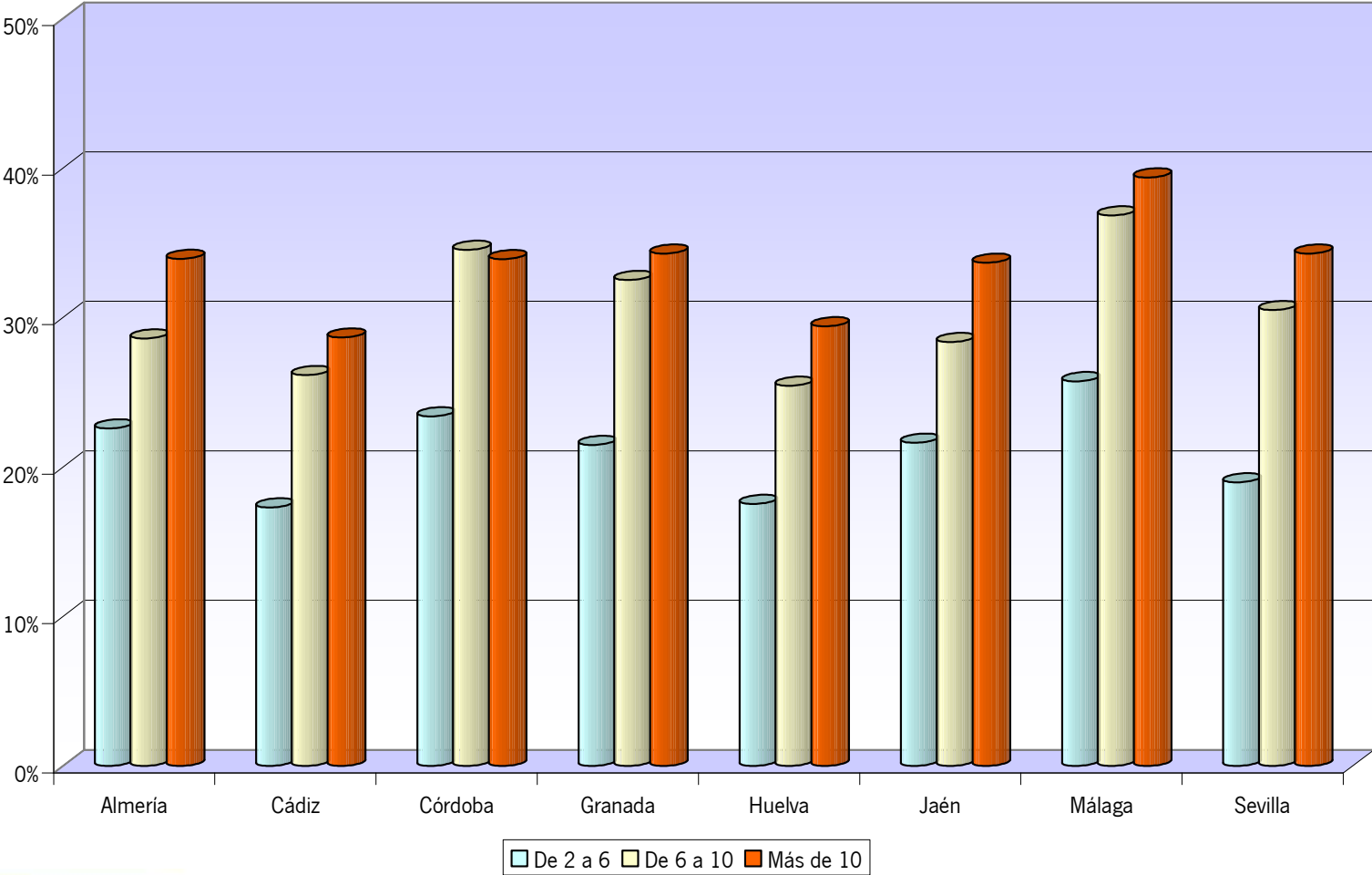

5.1.8. Gráfico. Mercancías P.M.A. > 3500 Kg. Porcentaje de rechazo según antigüedad del vehículo

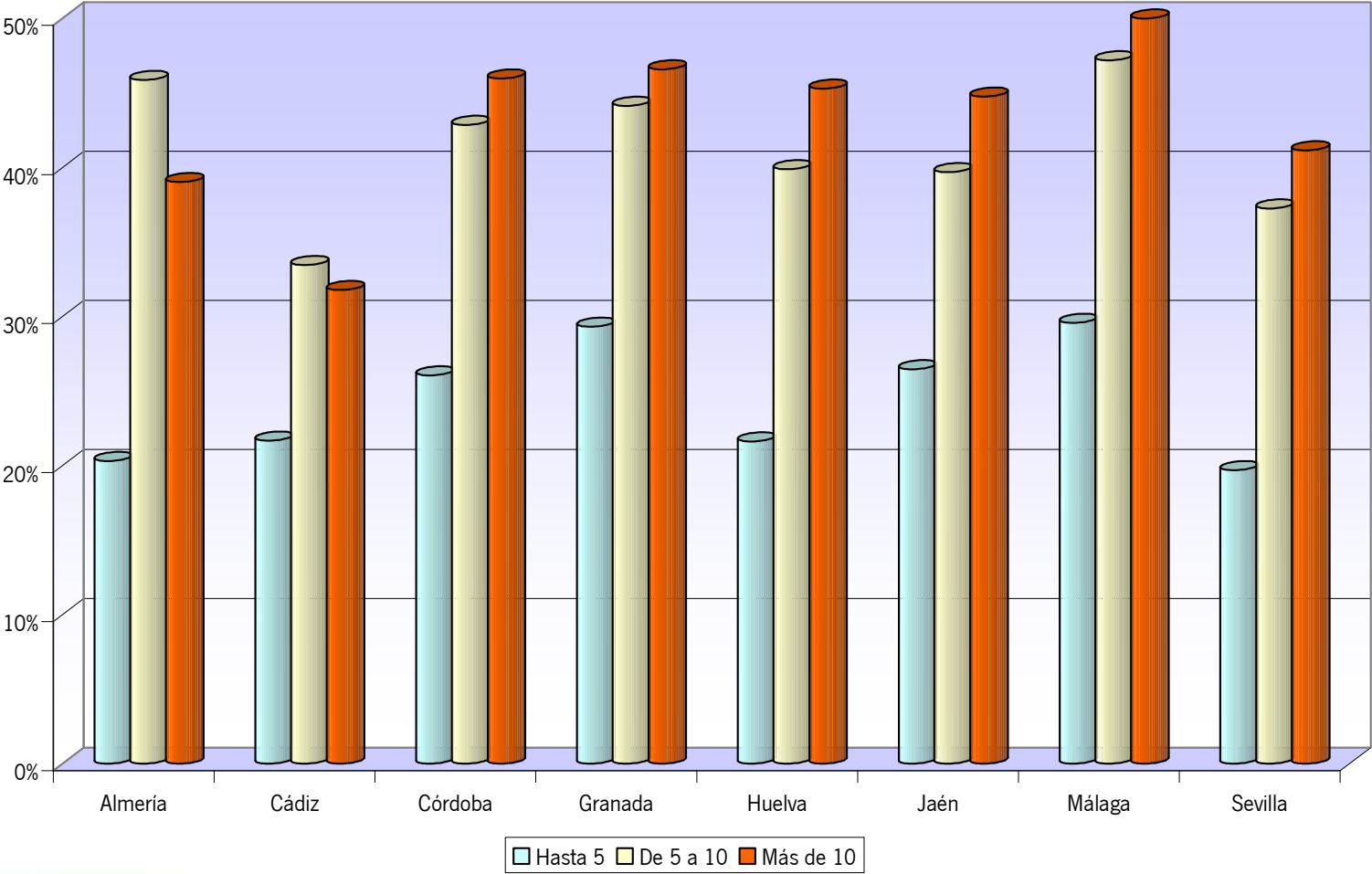

5.1.9. Gráfico. Autobuses. Porcentaje de rechazo según antigüedad del vehículo

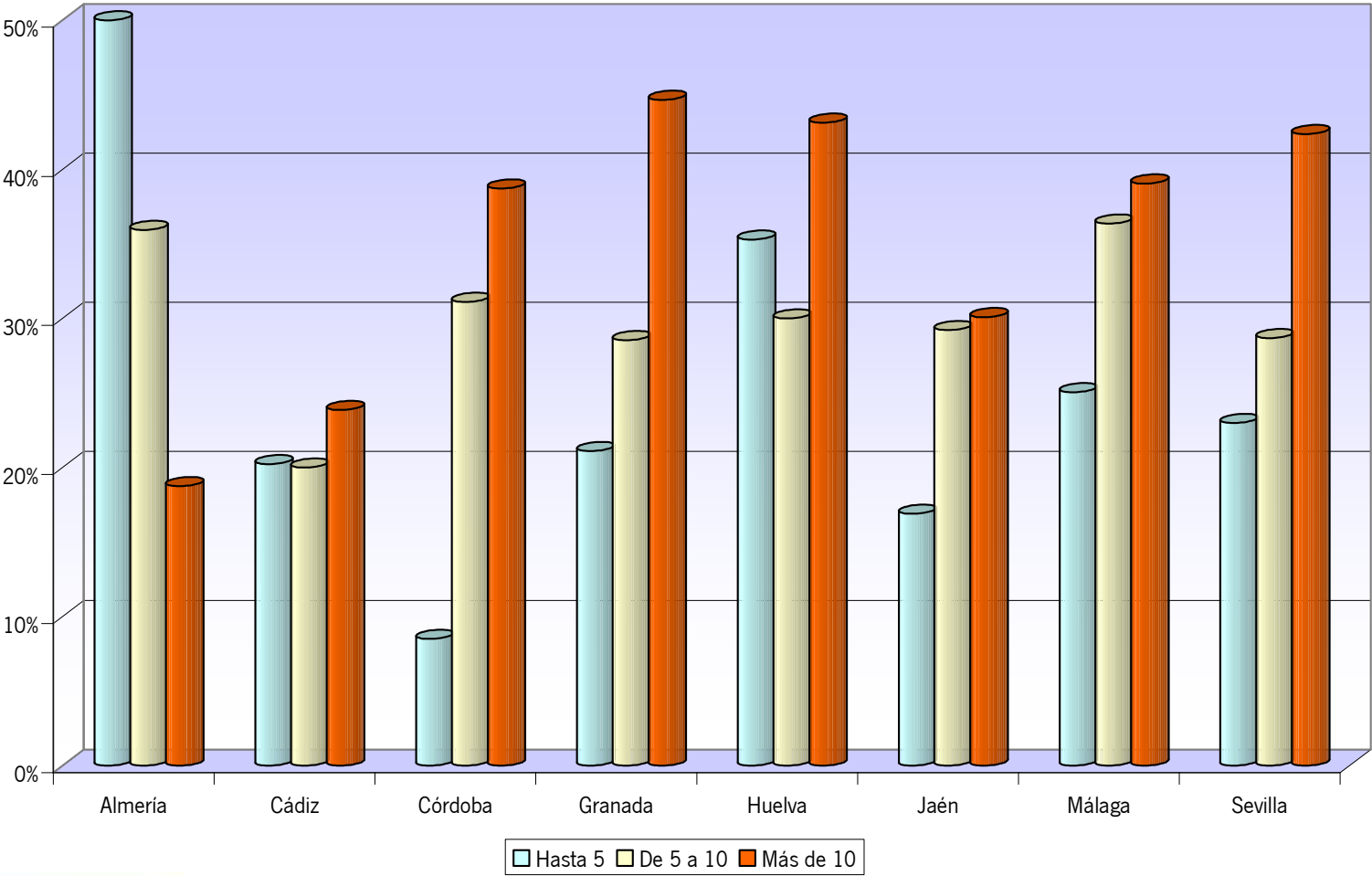

5.1.10. Gráfico. Turismos particulares según el resultado de la inspección

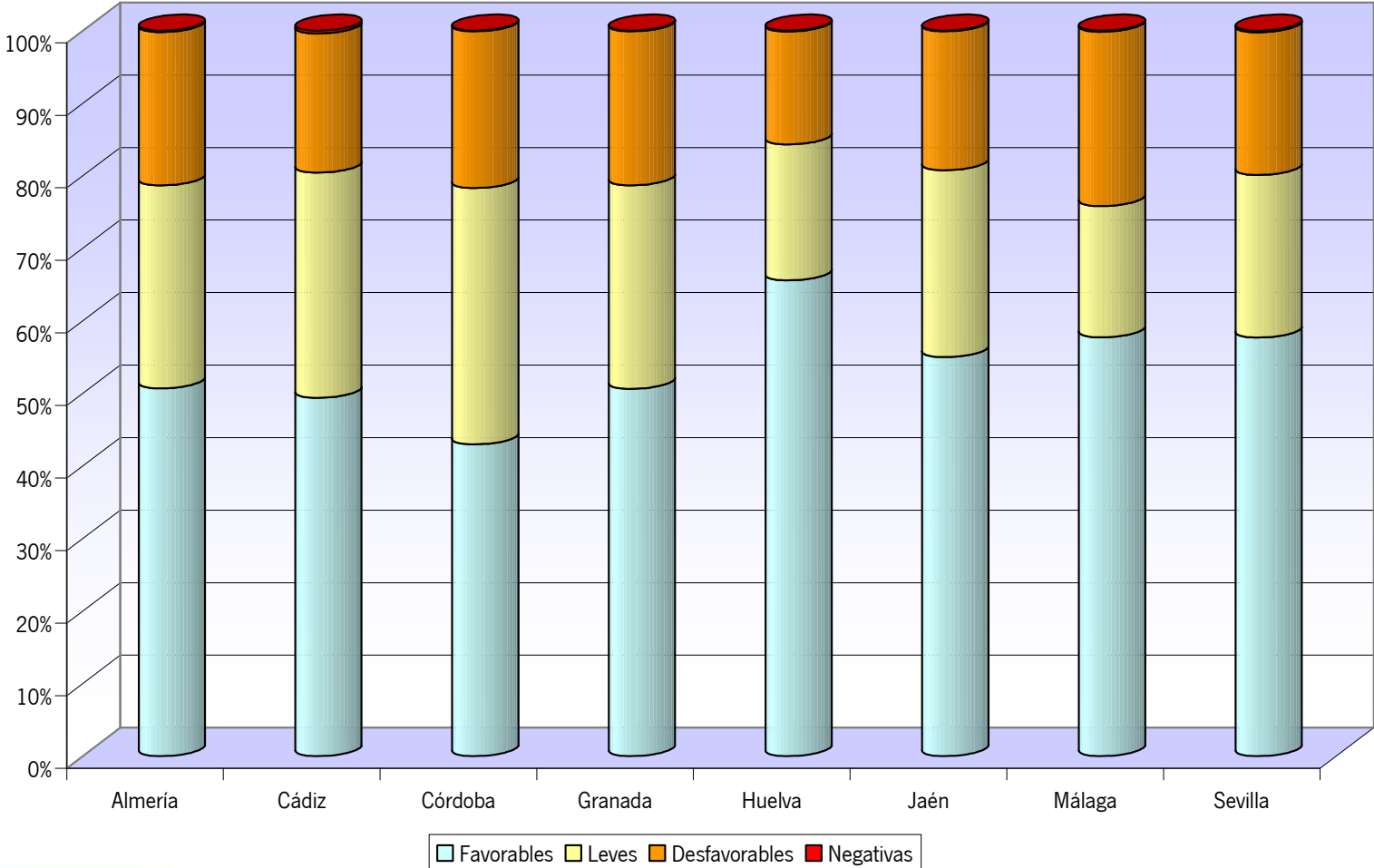

5.1.11. Gráfico. Mercancías P.M.A. <= 3500 Kg. según el resultado de la inspección

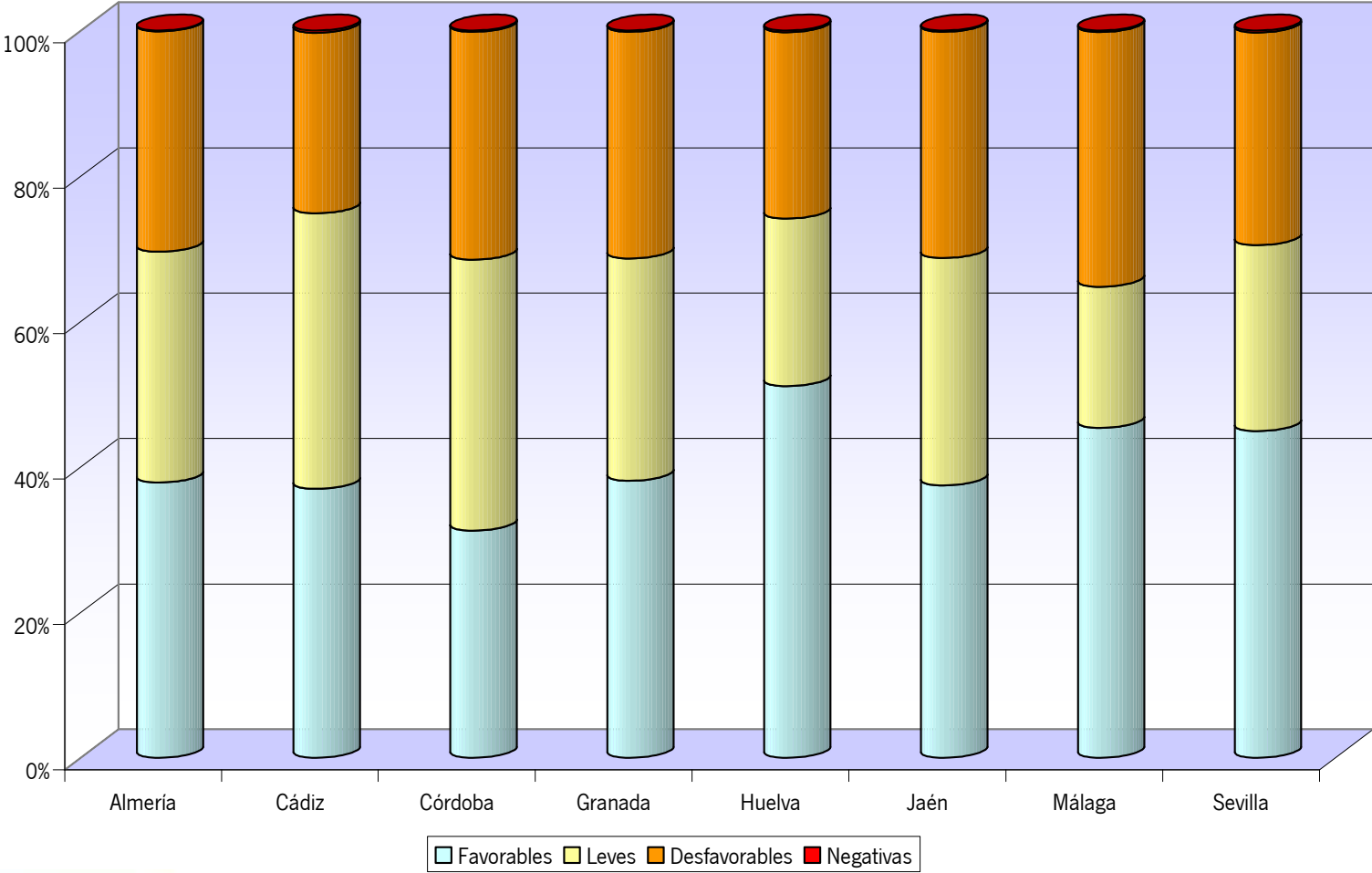

5.1.12. Gráfico. Mercancías P.M.A. > 3500 Kg. según el resultado de la inspección

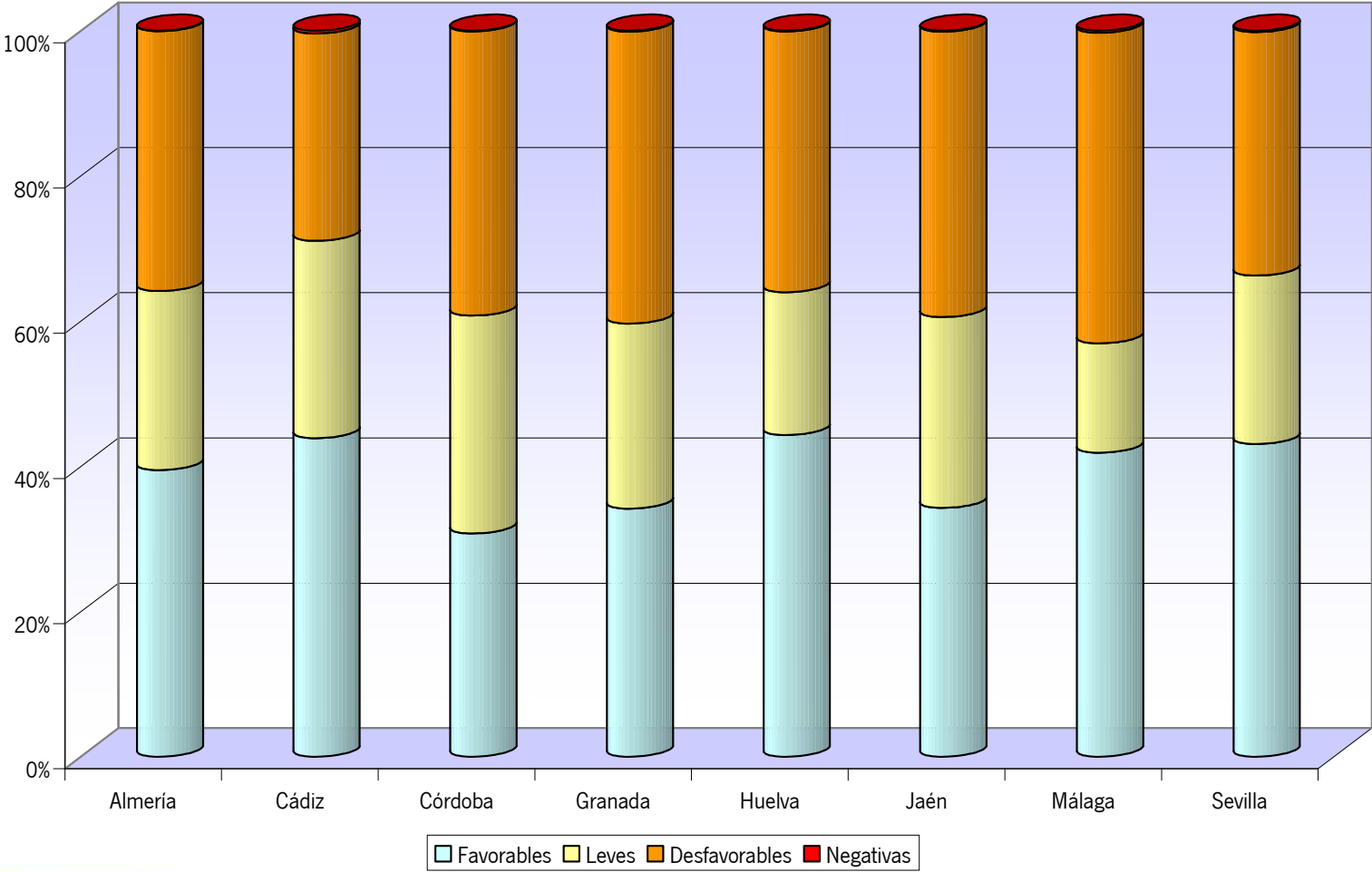

5.1.13. Gráfico. Autobuses según el resultado de la inspección

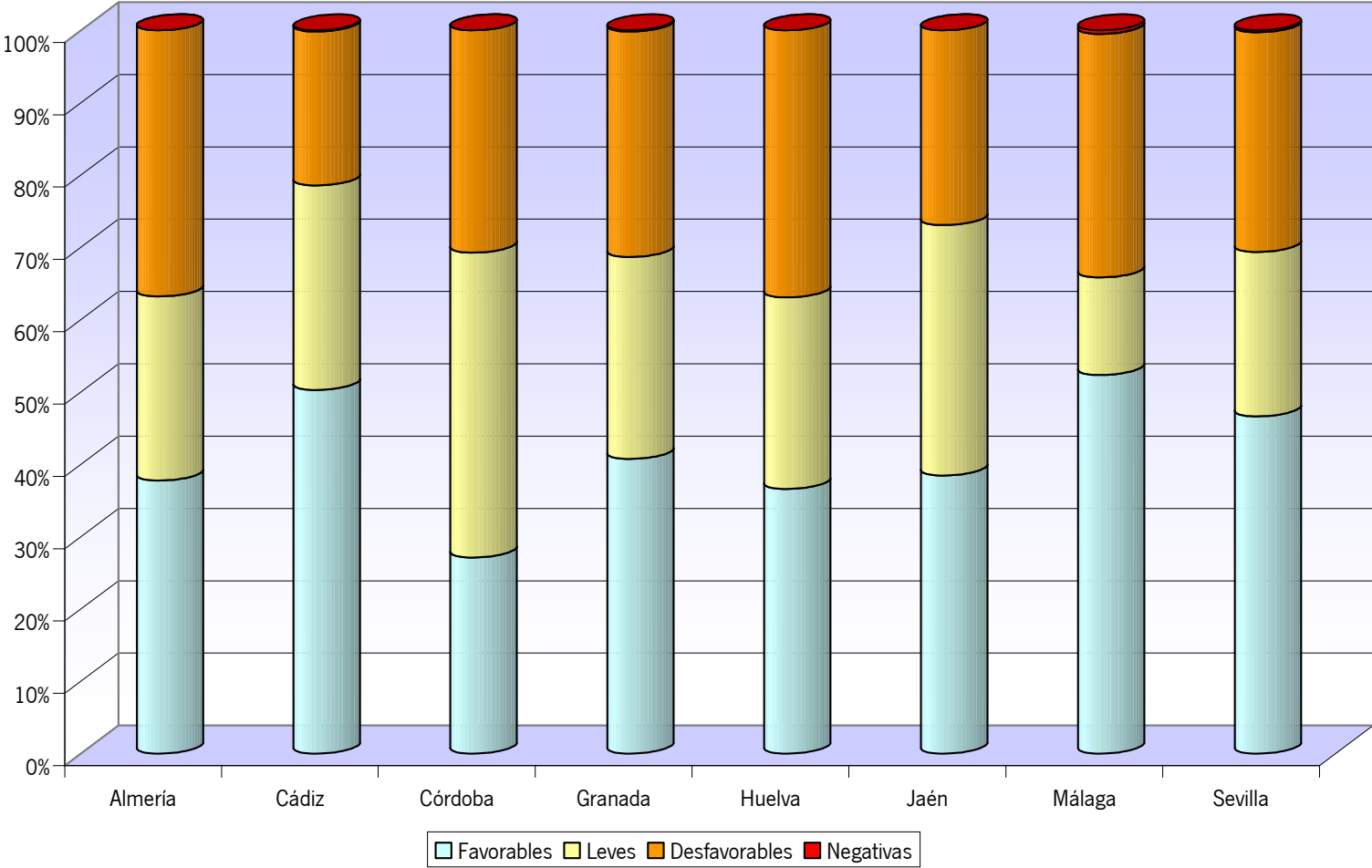

5.2. Tabla. Resultados de la inspección por provincia, tipo de defecto y tipo de vehículo

Turismos particulares

Provincia	Identificación		Acondicionamiento exterior		Acondicionamiento interior		Alumbrado y señalización		Emisión de contaminantes		Frenos	
	Leves	Graves	Leves	Graves	Leves	Graves	Leves	Graves	Leves	Graves	Leves	Graves
Almería	3,56	0,75	10,21	2,99	0,39	1,10	24,63	8,65	-	5,28	7,13	6,23
Cádiz	2,53	0,75	4,78	2,61	0,09	0,56	15,44	6,77	-	4,02	7,69	5,49
Córdoba	4,58	0,62	6,03	2,47	0,34	0,85	18,20	7,06	-	6,28	7,38	5,94
Granada	3,20	0,59	9,70	2,78	0,43	0,89	22,38	7,52	-	6,46	7,11	6,09
Huelva	1,97	0,64	3,17	2,25	0,18	0,80	14,06	6,74	-	2,87	5,79	5,26
Jaén	2,70	0,49	6,59	2,50	0,55	0,81	20,30	6,61	-	6,17	7,05	6,75
Málaga	2,65	0,81	5,90	2,81	0,35	0,81	16,36	8,45	-	6,79	4,44	6,10
Sevilla	2,50	0,64	4,70	2,12	0,10	0,48	18,11	7,13	-	5,20	6,04	5,53
Andalucía	2,89	0,67	6,18	2,54	0,28	0,74	18,38	7,43	-	5,55	6,37	5,89

Provincia	Dirección		Ejes y suspensión		Motor y transmisión		Otros	
	Leves	Graves	Leves	Graves	Leves	Graves	Leves	Graves
Almería	8,09	2,20	1,03	6,38	17,19	2,40	-	1,15
Cádiz	5,38	1,45	0,14	5,37	9,68	1,64	-	1,04
Córdoba	5,31	1,77	0,31	6,05	11,62	1,69	-	1,35
Granada	6,00	2,10	0,51	5,77	12,94	1,99	-	1,10
Huelva	2,71	1,51	0,14	6,91	6,13	1,57	-	0,88
Jaén	4,53	1,31	0,52	6,06	9,44	1,66	-	1,29
Málaga	2,83	1,89	0,25	6,62	10,75	2,58	-	1,00
Sevilla	3,28	1,31	0,20	6,30	7,53	1,38	-	0,66
Andalucía	4,46	1,67	0,34	6,18	10,36	1,87	-	1,01

Vehículos de mercancías P.M.A <= 3500 Kg.

Provincia	Identificación		Acondicionamiento exterior		Acondicionamiento interior		Alumbrado y señalización		Emisión de contaminantes		Frenos	
	Leves	Graves	Leves	Graves	Leves	Graves	Leves	Graves	Leves	Graves	Leves	Graves
Almería	3,35	0,79	17,61	5,43	0,46	1,87	31,52	10,55	-	3,42	11,82	10,26
Cádiz	2,59	0,80	7,84	5,58	0,07	1,17	19,80	10,06	-	2,58	10,85	8,79
Córdoba	4,34	0,72	9,96	4,91	0,20	1,35	25,05	9,77	-	5,82	10,38	11,24
Granada	3,43	0,73	15,13	5,46	0,43	2,00	29,65	10,35	-	6,00	10,92	9,89
Huelva	1,89	0,75	5,34	4,21	0,18	1,70	18,45	10,43	-	1,60	8,53	9,14
Jaén	2,55	0,60	10,99	4,93	0,43	1,36	27,99	9,83	-	6,82	11,72	13,58
Málaga	2,92	0,92	10,36	6,21	0,49	1,83	24,19	12,77	-	5,42	7,08	11,50
Sevilla	2,53	0,83	8,40	4,59	0,09	1,19	22,98	11,04	-	3,83	9,19	10,17
Andalucía	2,96	0,77	10,86	5,21	0,31	1,55	25,31	10,71	-	4,72	9,99	10,79

Provincia	Dirección		Ejes y suspensión		Motor y transmisión		Otros	
	Leves	Graves	Leves	Graves	Leves	Graves	Leves	Graves
Almería	10,64	3,96	1,62	8,81	21,82	2,44	-	1,39
Cádiz	8,09	3,67	0,23	8,55	12,98	1,75	-	1,94
Córdoba	7,25	3,87	0,50	10,72	12,33	1,78	-	1,70
Granada	8,03	3,89	0,73	10,04	17,36	2,12	-	1,67
Huelva	3,31	3,32	0,24	10,76	6,16	1,86	-	1,69
Jaén	6,65	3,60	1,07	11,74	12,16	1,83	-	1,46
Málaga	4,36	4,40	0,39	10,74	13,65	3,05	-	1,88
Sevilla	4,68	3,14	0,36	9,84	8,44	1,58	-	1,41
Andalucía	6,52	3,75	0,65	10,23	13,15	2,08	-	1,63

Vehículos de mercancías P.M.A > 3500 Kg.

Provincia	Identificación		Acondicionamiento exterior		Acondicionamiento interior		Alumbrado y señalización		Emisión de contaminantes		Frenos	
	Leves	Graves	Leves	Graves	Leves	Graves	Leves	Graves	Leves	Graves	Leves	Graves
Almería	3,80	1,40	19,67	8,49	0,08	0,31	31,58	11,18	-	0,97	11,65	14,27
Cádiz	1,97	1,27	7,12	8,90	0,01	0,20	14,09	8,60	-	0,70	13,81	19,68
Córdoba	4,26	1,72	13,82	9,50	0,04	0,24	28,95	13,10	-	1,29	12,29	22,90
Granada	3,60	2,05	17,62	9,93	0,14	0,47	28,80	13,32	-	1,78	13,70	18,55
Huelva	1,94	1,47	9,73	8,61	0,11	0,32	16,54	12,22	-	0,48	10,88	16,00
Jaén	3,17	1,43	16,24	9,33	0,06	0,24	27,91	12,89	-	1,13	10,20	23,01
Málaga	2,20	1,72	10,32	9,94	0,11	0,73	21,44	14,36	-	1,39	10,97	23,21
Sevilla	1,88	1,38	12,12	8,40	-	0,12	19,19	10,34	-	0,53	12,21	20,00
Andalucía	2,75	1,55	13,17	9,11	0,06	0,33	23,19	11,89	-	1,02	12,02	19,95

Provincia	Dirección		Ejes y suspensión		Motor y transmisión		Otros	
	Leves	Graves	Leves	Graves	Leves	Graves	Leves	Graves
Almería	5,21	5,02	0,77	7,93	11,22	1,94	-	8,83
Cádiz	2,98	4,50	0,47	9,27	6,52	1,45	-	9,74
Córdoba	2,95	4,57	0,34	9,38	5,91	1,28	-	9,25
Granada	2,85	3,58	0,66	8,81	6,97	1,89	-	9,61
Huelva	0,53	4,03	0,31	8,13	1,99	1,13	-	7,97
Jaén	2,12	3,85	0,73	10,64	4,24	1,55	-	9,73
Málaga	2,28	5,52	0,37	11,91	5,65	2,64	-	9,80
Sevilla	1,16	4,15	0,46	6,80	2,95	1,19	-	6,46
Andalucía	2,45	4,45	0,51	9,01	5,59	1,66	-	8,74

Autobuses

Provincia	Identificación		Acondicionamiento exterior		Acondicionamiento interior		Alumbrado y señalización		Emisión de contaminantes		Frenos	
	Leves	Graves	Leves	Graves	Leves	Graves	Leves	Graves	Leves	Graves	Leves	Graves
Almería	1,73	0,64	20,27	6,64	0,64	4,82	26,09	5,64	-	0,73	11,64	10,09
Cádiz	0,66	0,82	9,93	4,28	0,06	1,54	12,08	5,10	-	0,93	11,53	16,96
Córdoba	1,82	2,45	22,47	3,24	-	1,93	25,48	6,60	-	0,97	10,35	19,17
Granada	1,59	0,88	24,06	6,05	0,09	3,14	24,95	6,62	-	2,03	11,83	19,60
Huelva	0,85	0,66	13,03	5,01	0,09	3,68	12,75	6,70	-	0,09	13,79	17,19
Jaén	0,81	0,46	22,70	6,80	-	2,88	19,93	4,72	-	0,81	12,90	16,71
Málaga	0,41	0,99	8,27	7,49	0,07	4,25	12,96	8,51	-	1,60	7,38	17,93
Sevilla	0,82	0,66	17,93	5,93	-	2,10	12,76	6,21	-	0,35	10,60	16,43
Andalucía	1,02	0,97	16,63	5,77	0,09	2,95	17,44	6,54	-	1,03	10,67	17,19

Provincia	Dirección		Ejes y suspensión		Motor y transmisión		Otros	
	Leves	Graves	Leves	Graves	Leves	Graves	Leves	Graves
Almería	5,73	3,36	0,55	5,73	9,27	1,46	-	5,91
Cádiz	2,63	2,96	0,06	4,89	6,04	1,04	-	11,69
Córdoba	2,50	1,31	0,06	4,27	1,99	0,57	-	14,16
Granada	1,99	2,12	0,27	6,71	3,18	1,24	-	12,98
Huelva	1,04	3,59	0,09	8,31	1,42	0,76	-	10,48
Jaén	2,30	2,77	0,23	5,88	3,11	0,58	-	8,87
Málaga	0,85	2,86	0,10	9,02	3,85	2,59	-	13,81
Sevilla	1,16	2,57	0,06	5,83	1,85	1,13	-	11,22
Andalucía	1,95	2,60	0,15	6,46	3,55	1,32	-	11,82

5.2.1. Gráfico. Distribución de defectos por tipo de vehículo. Turismos particulares. Índice de defectos

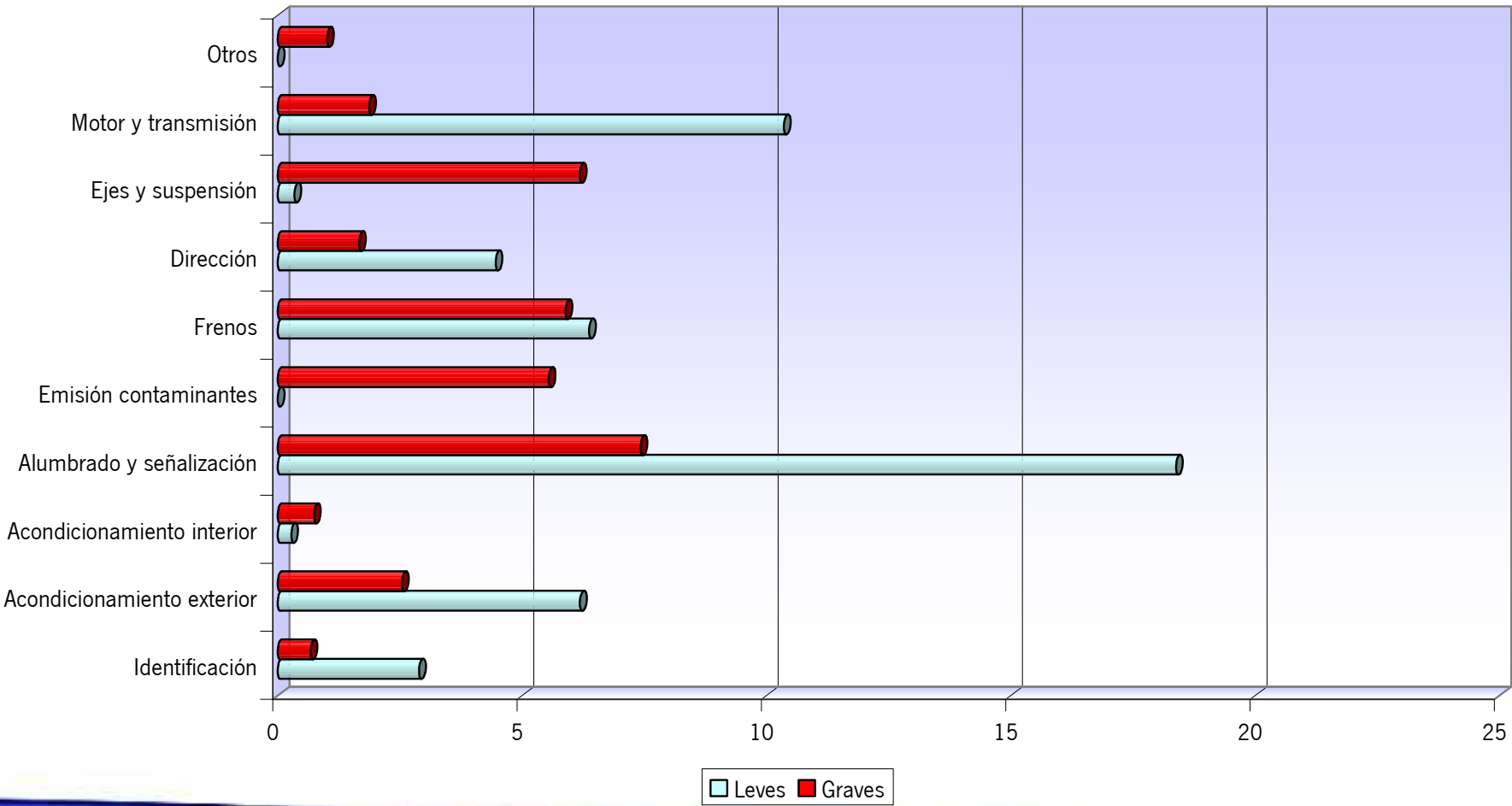

5.2.2. Gráfico. Distribución de defectos por tipo de vehículo. Mercancías P.M.A. <= 3500 Kg. Índice de defectos

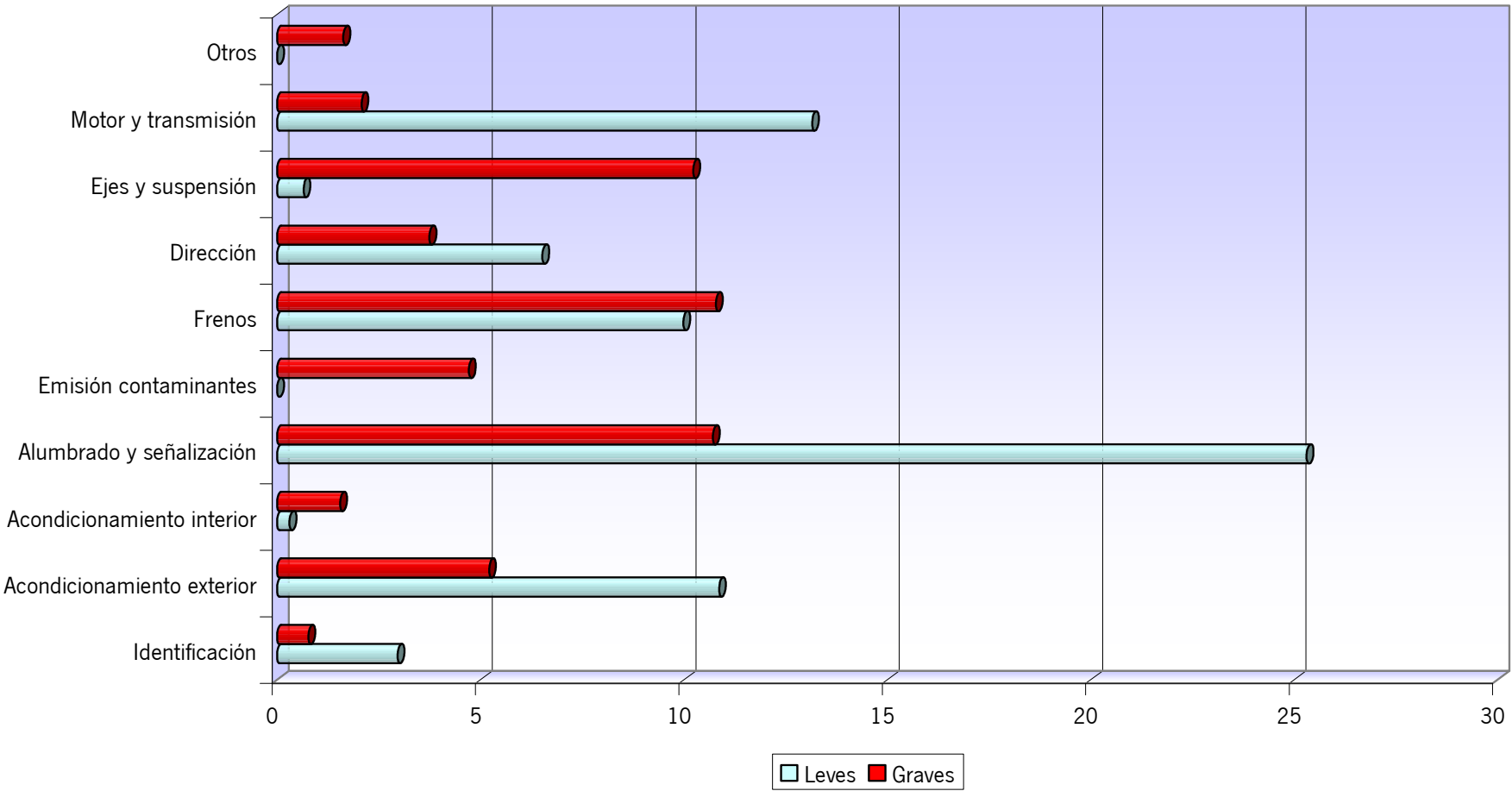

5.2.3. Gráfico. Distribución de defectos por tipo de vehículo. Mercancías P.M.A. > 3500 Kg. Índice de defectos

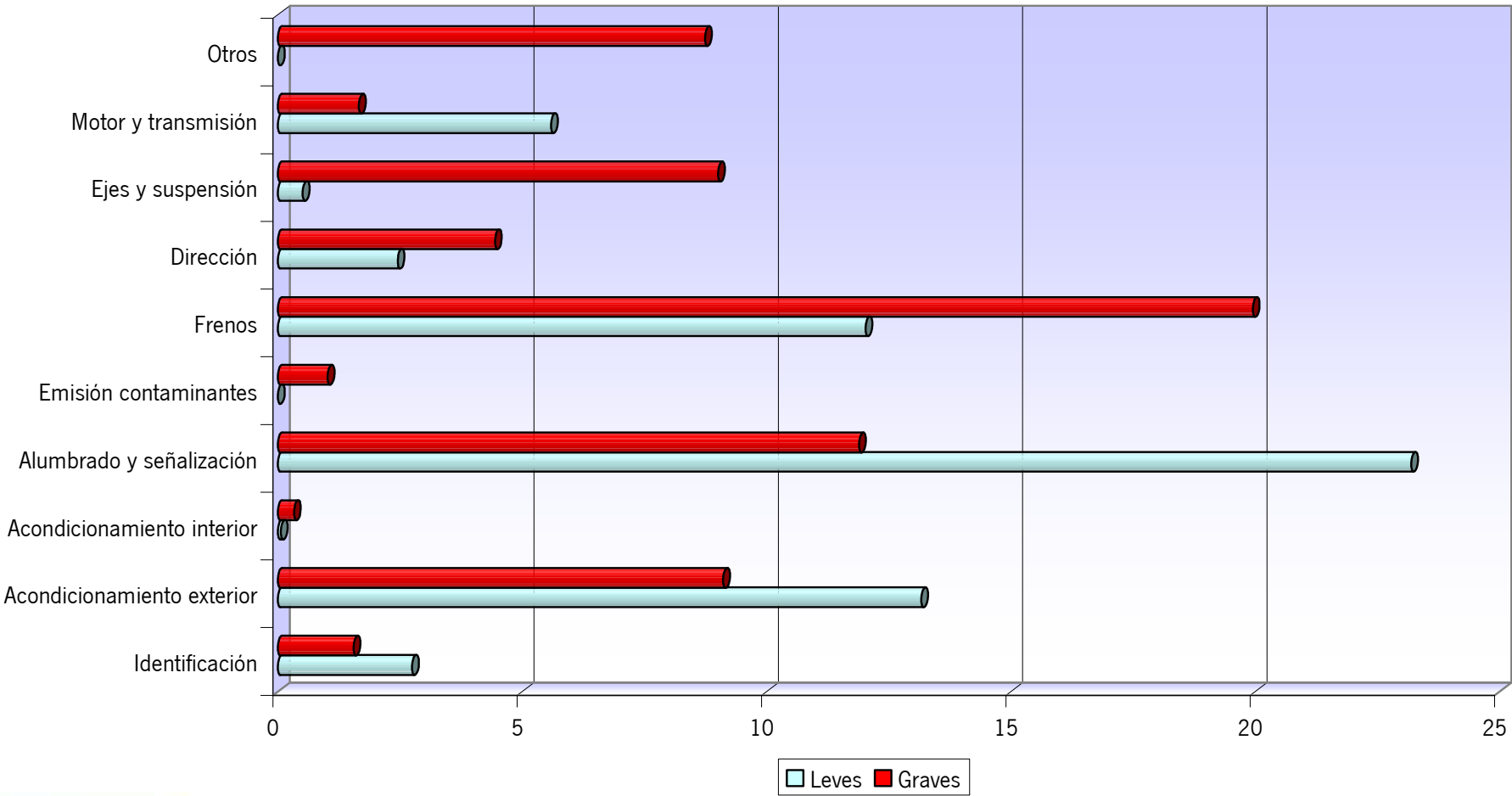

5.2.4. Gráfico. Distribución de defectos por tipo de vehículo. Autobuses. Índice de defectos

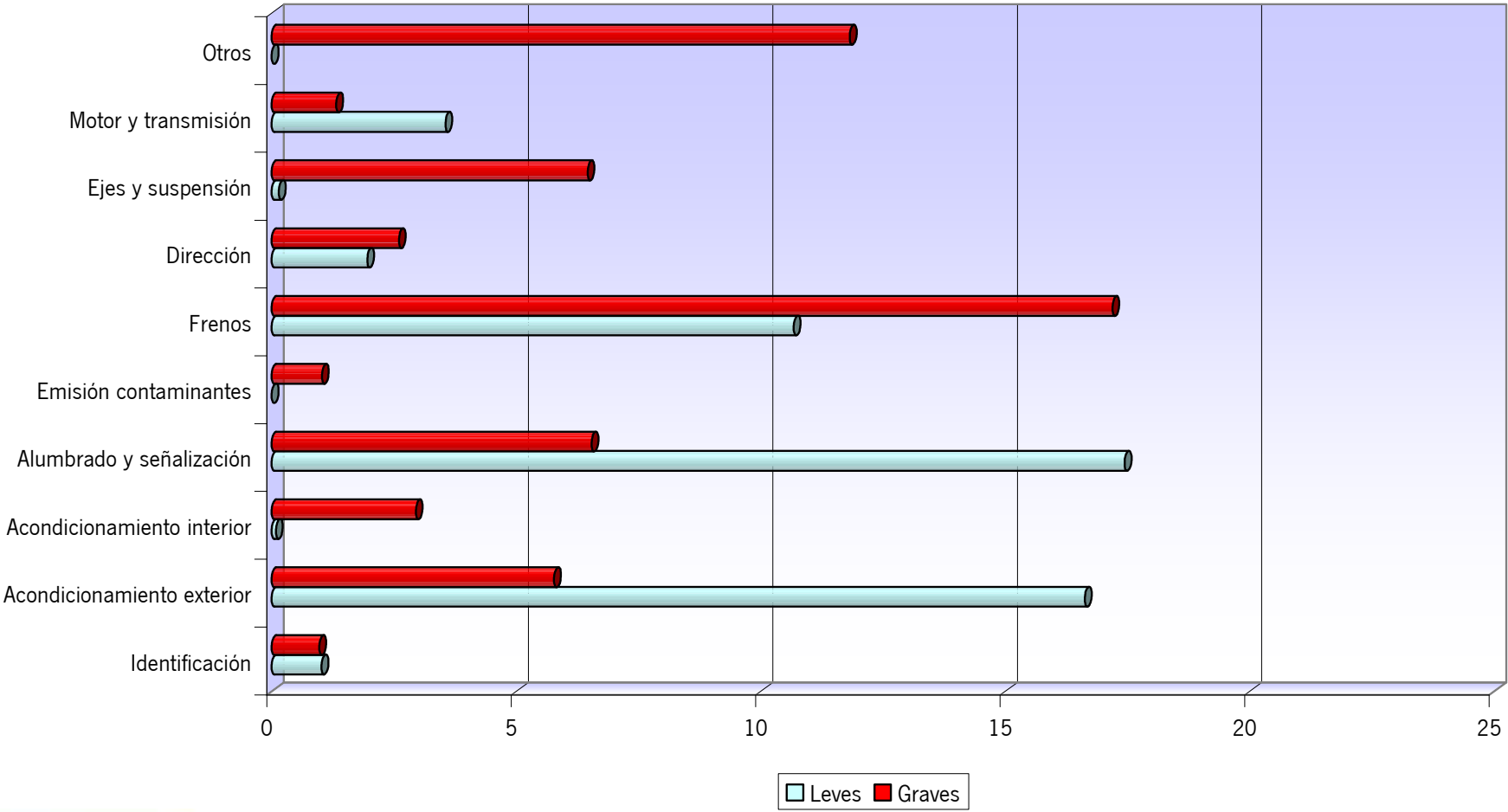

5.2.5. Gráfico. Defectos en la identificación. Índice de defectos

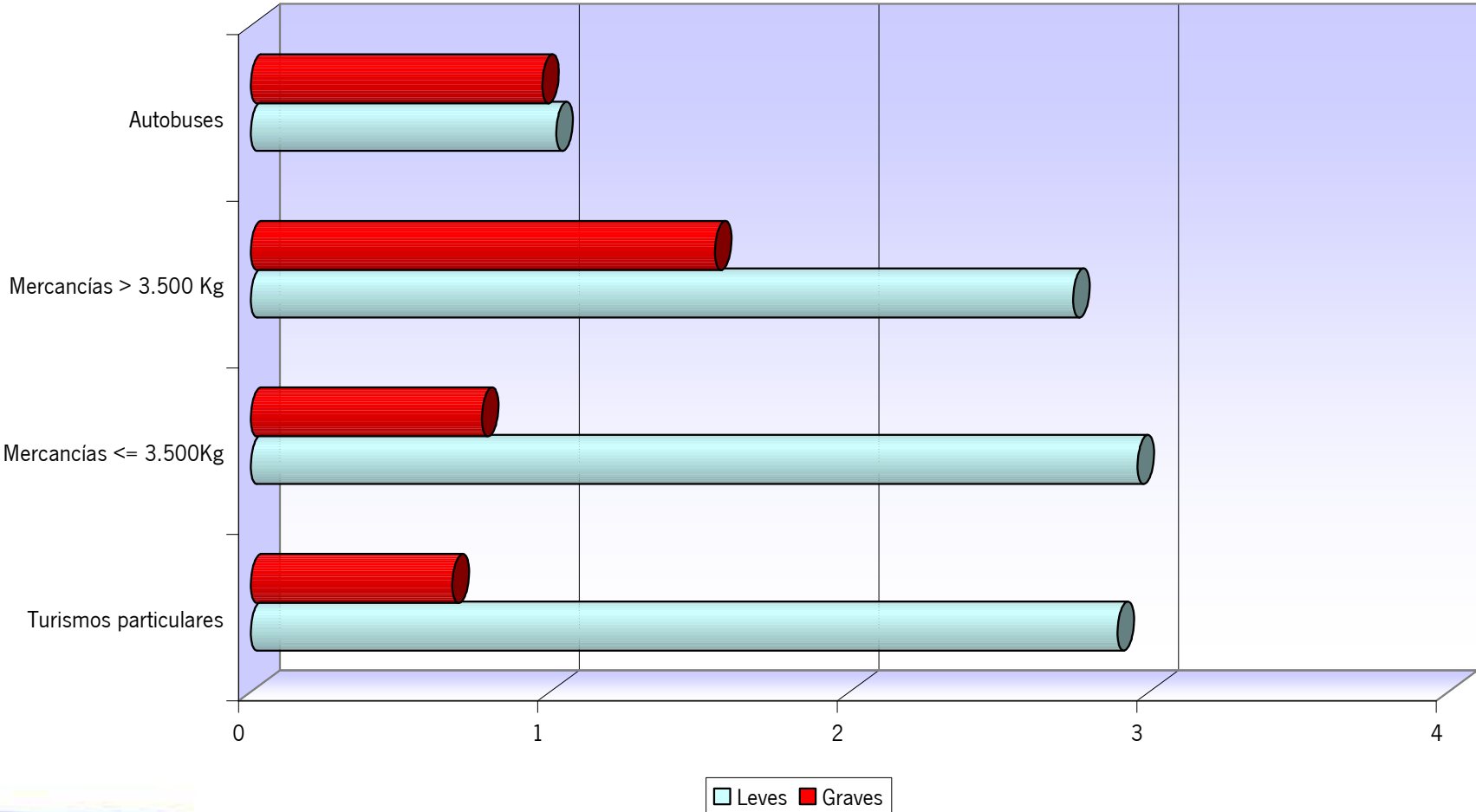

5.2.6. Gráfico. Defectos en el acondicionamiento exterior, carrocería y chasis. Índice de defectos

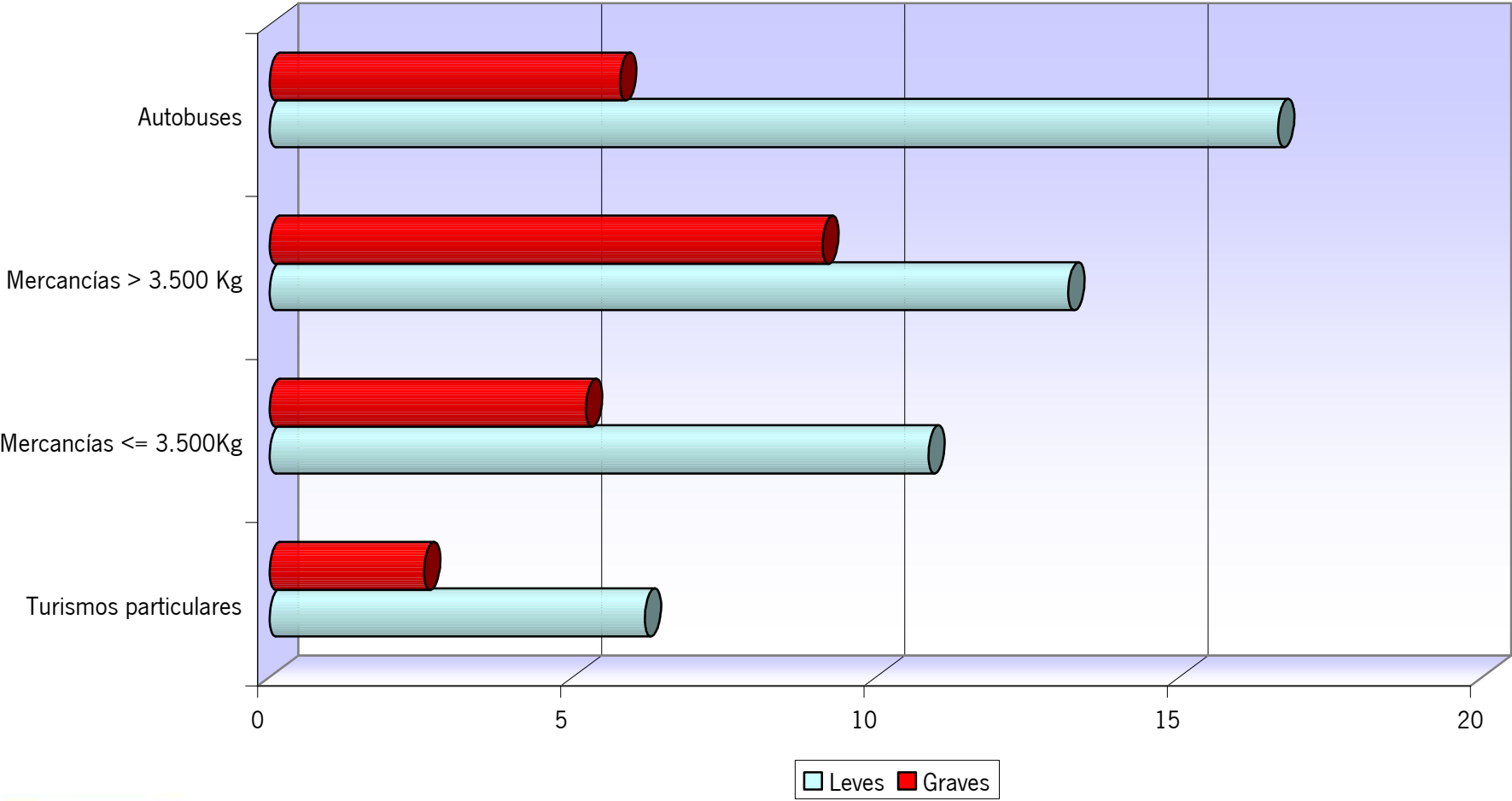

5.2.7. Gráfico. Defectos en el acondicionamiento interior. Índice de defectos

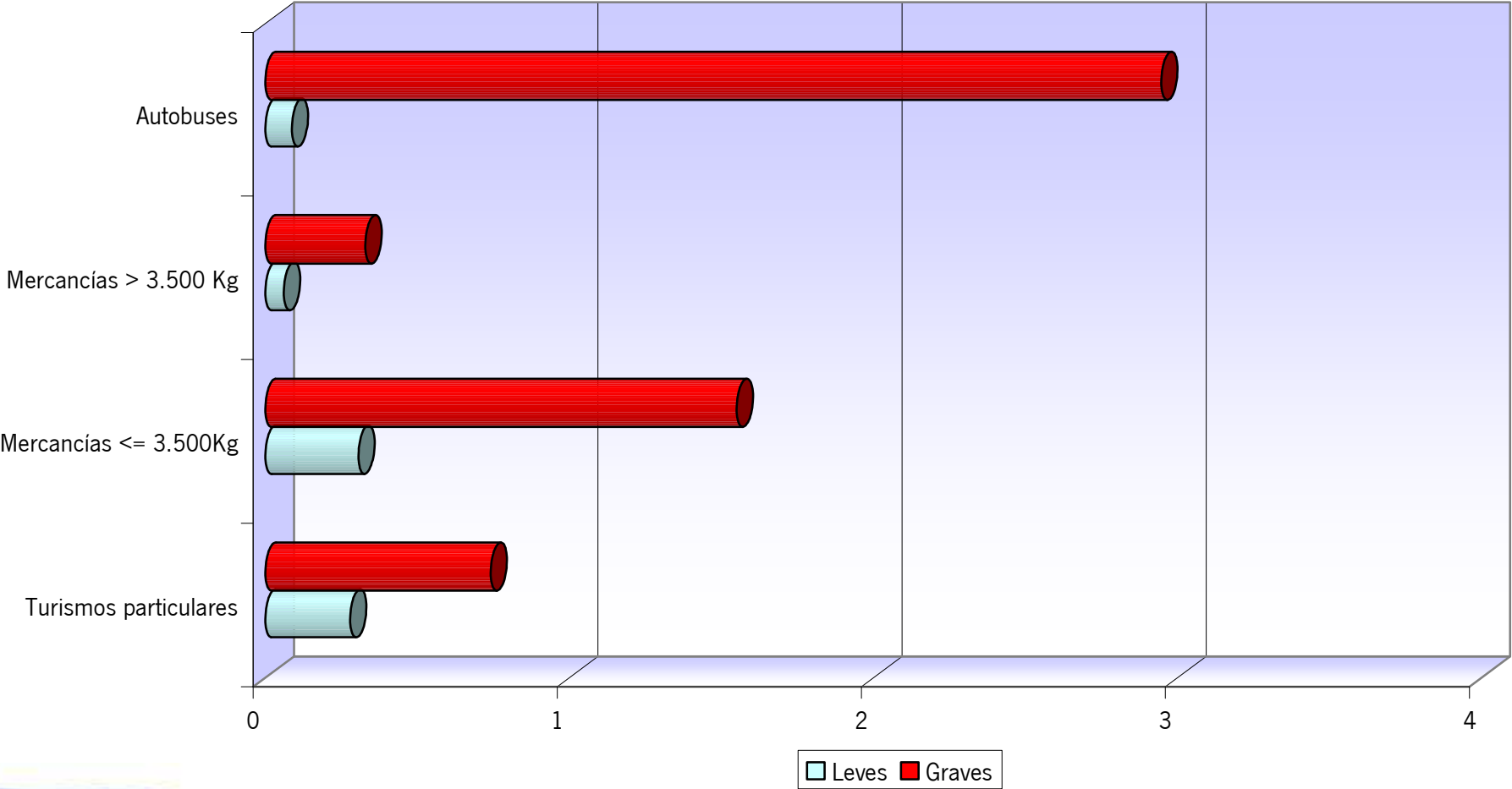

5.2.8. Gráfico. Defectos en el alumbrado y señalización. Índice de defectos

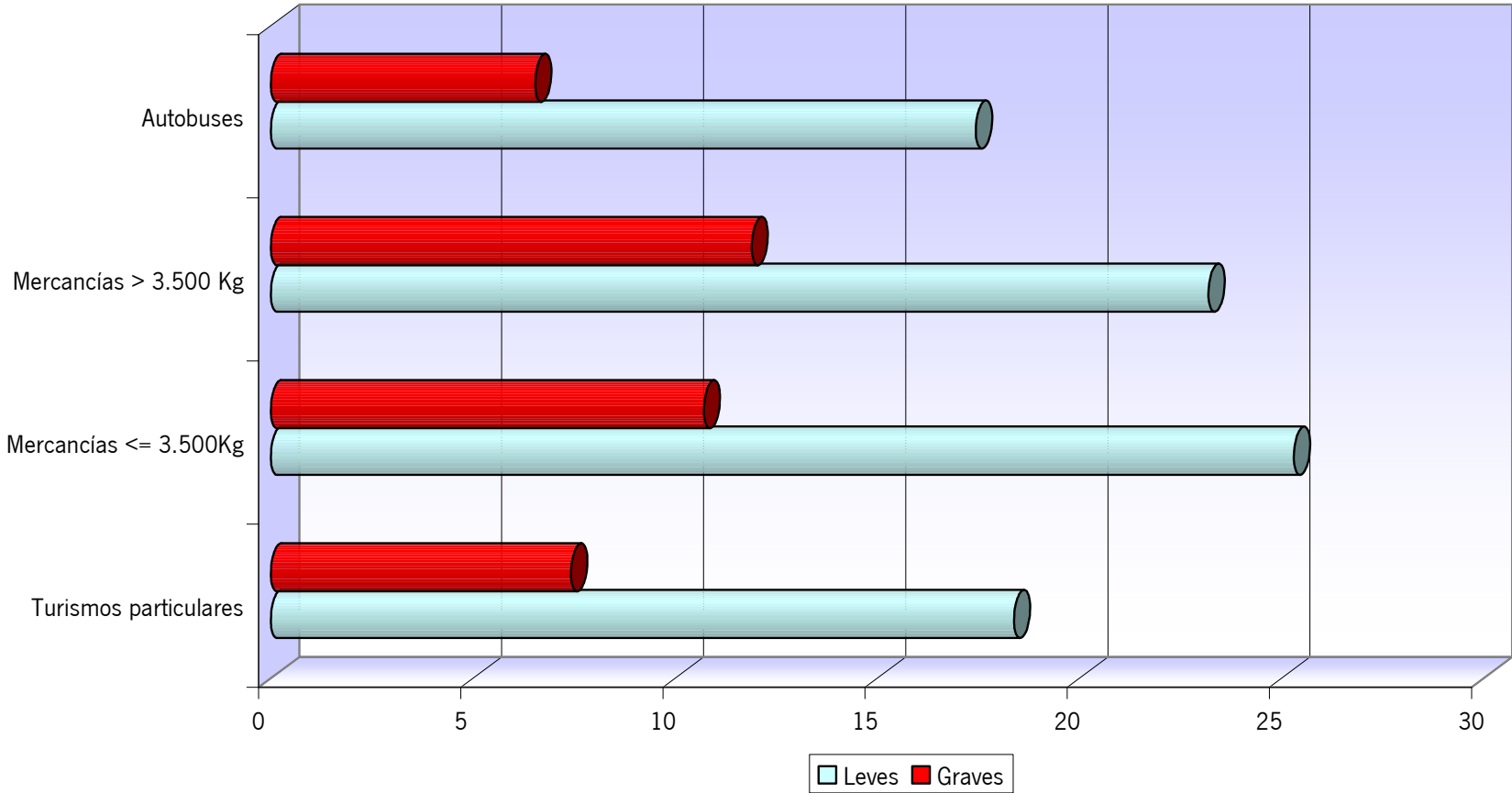

5.2.9. Gráfico. Defectos en las emisiones contaminantes. Índice de defectos

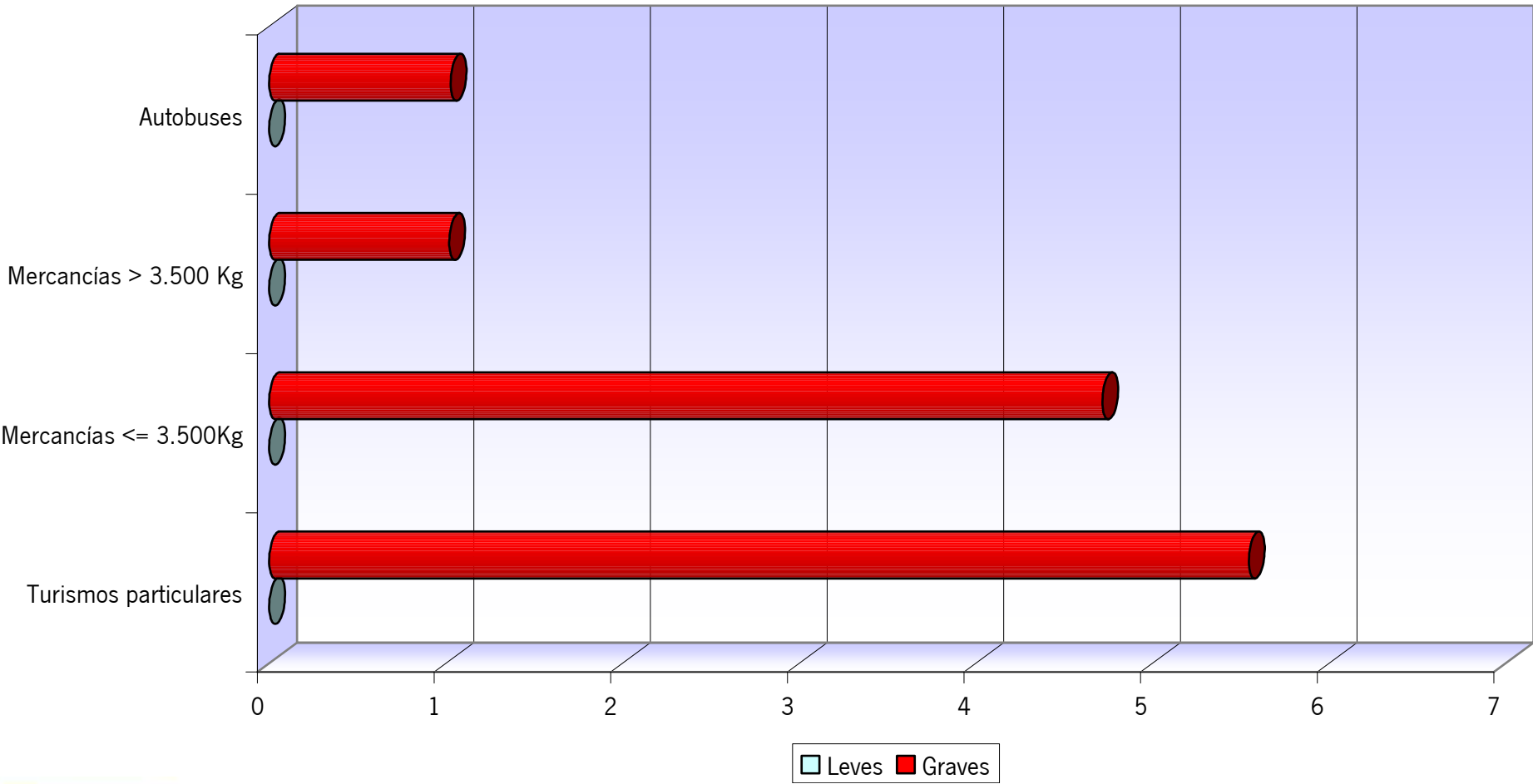

5.2.10. Gráfico. Defectos en los frenos. Índice de defectos

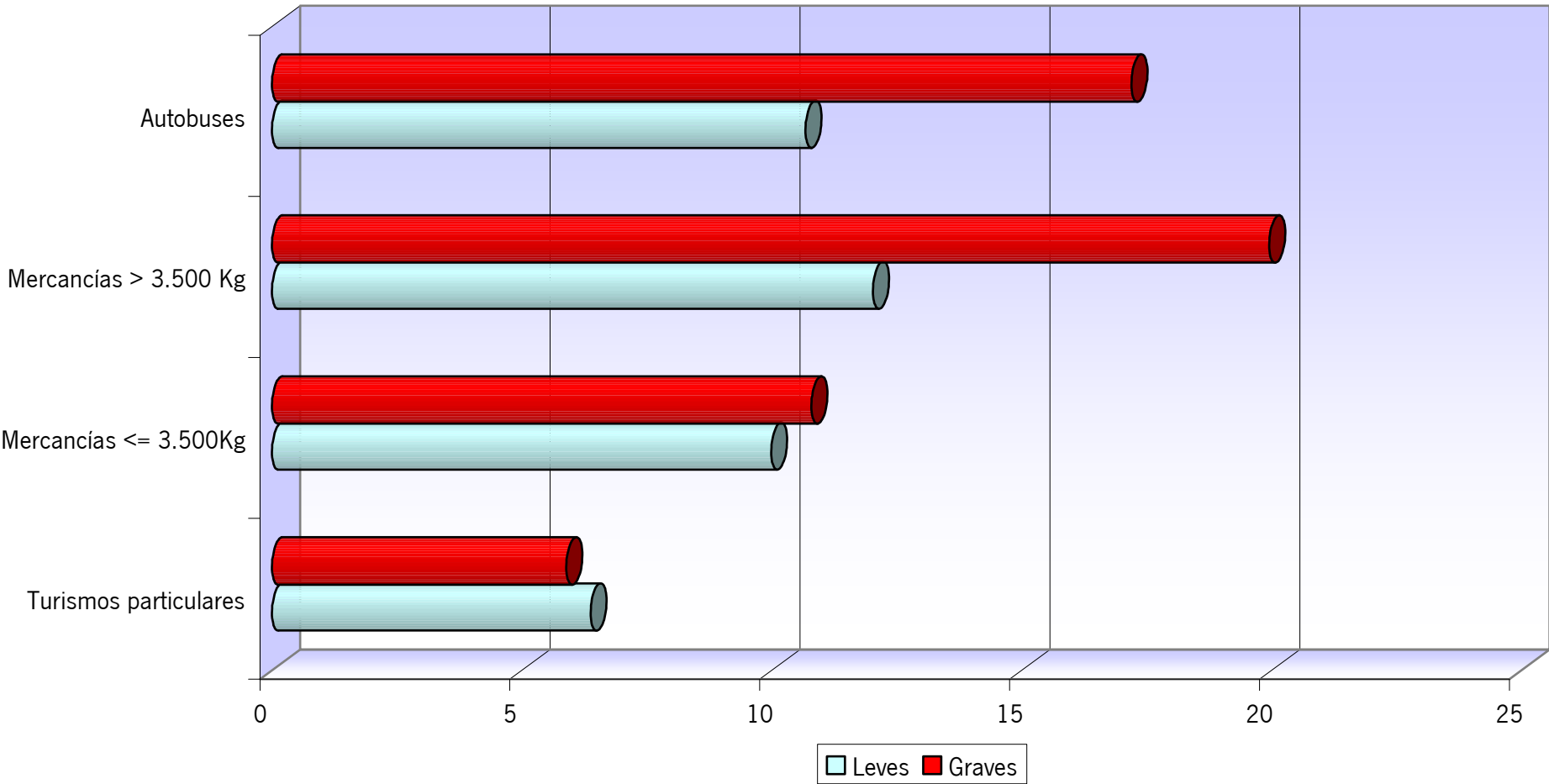

5.2.11. Gráfico. Defectos en la dirección. Índice de defectos

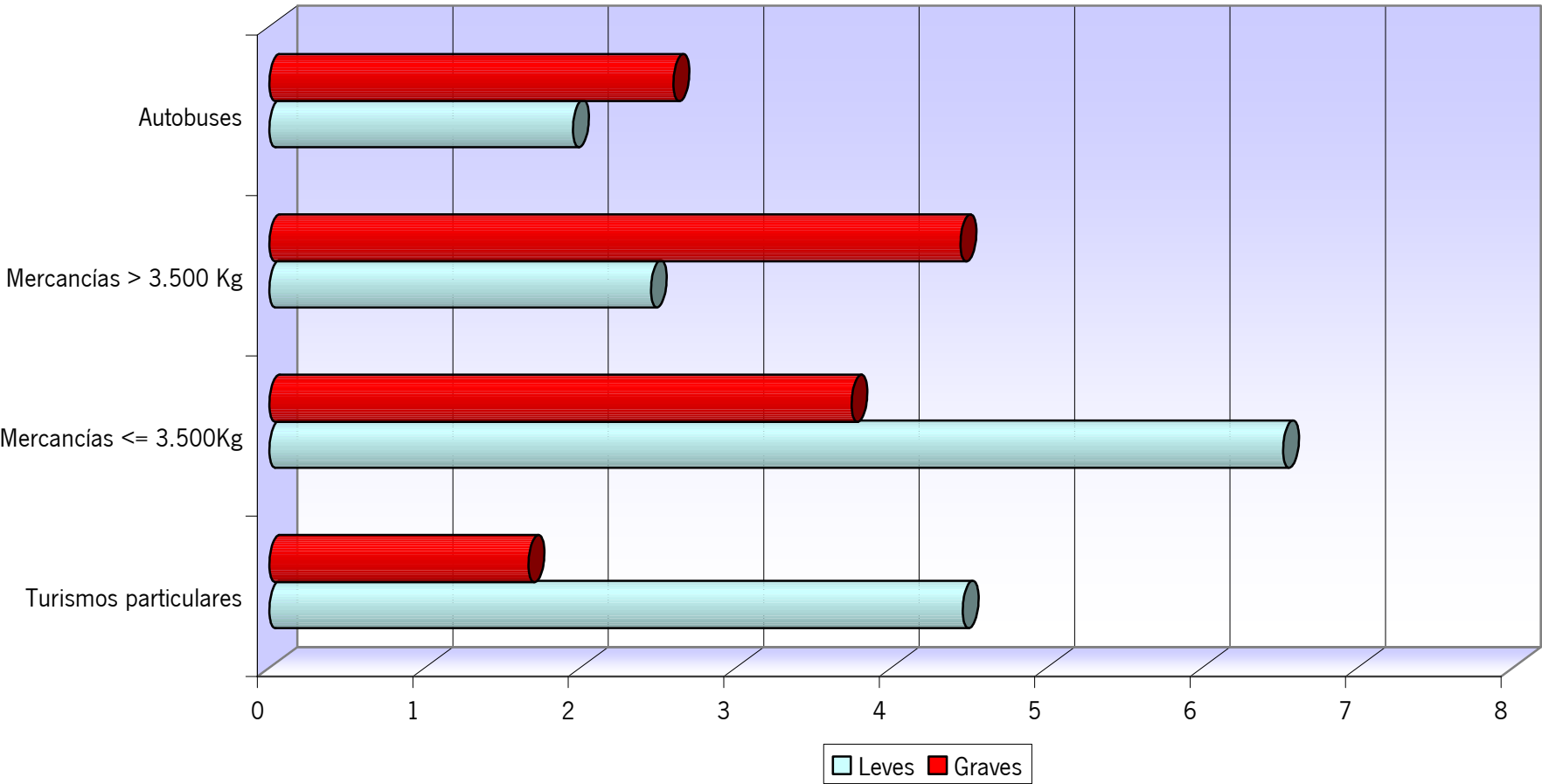

5.2.12. Gráfico. Defectos en ejes, ruedas, neumáticos y suspensión. Índice de defectos

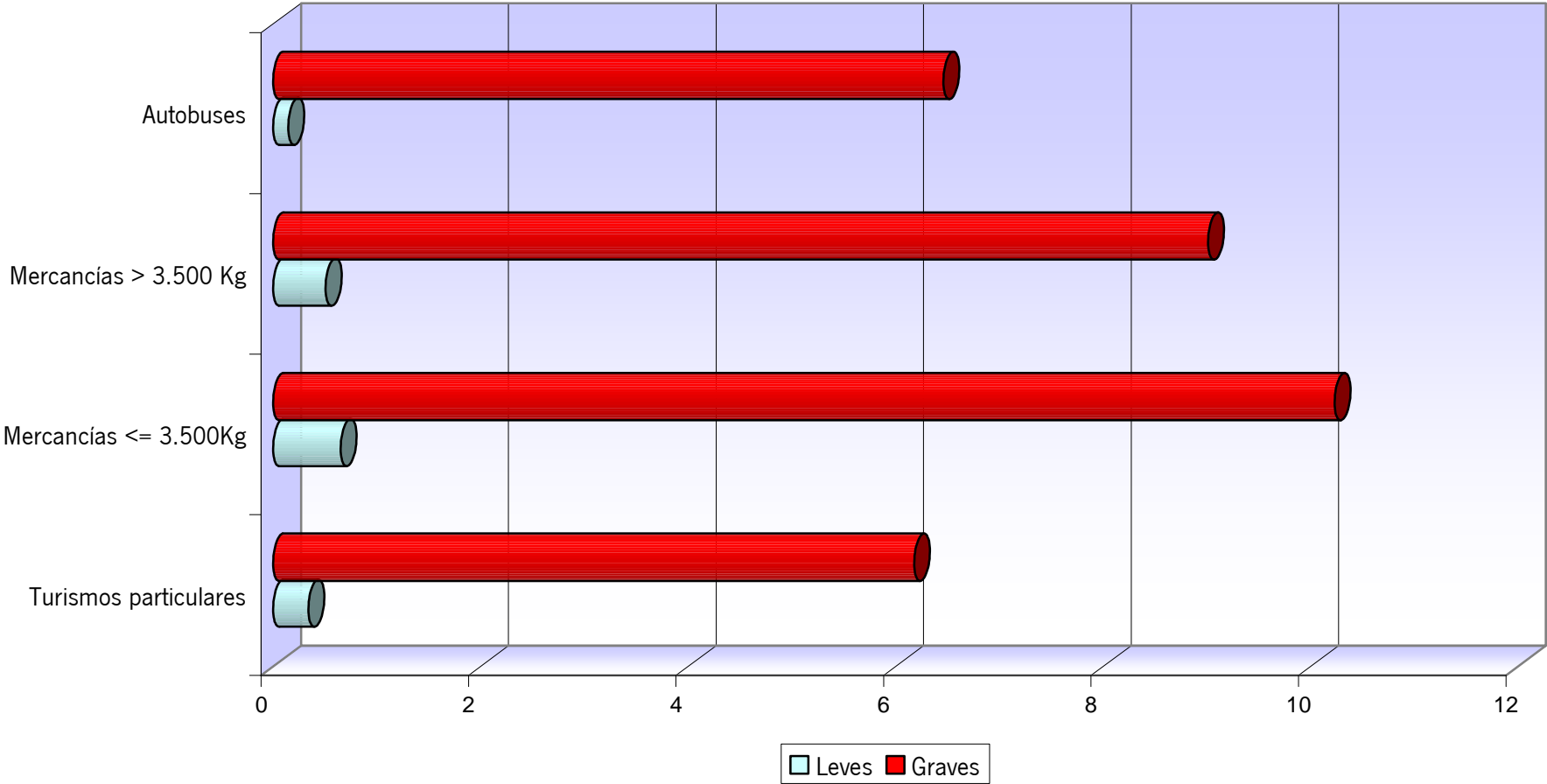

5.2.13. Gráfico. Defectos en motor y transmisión. Índice de defectos

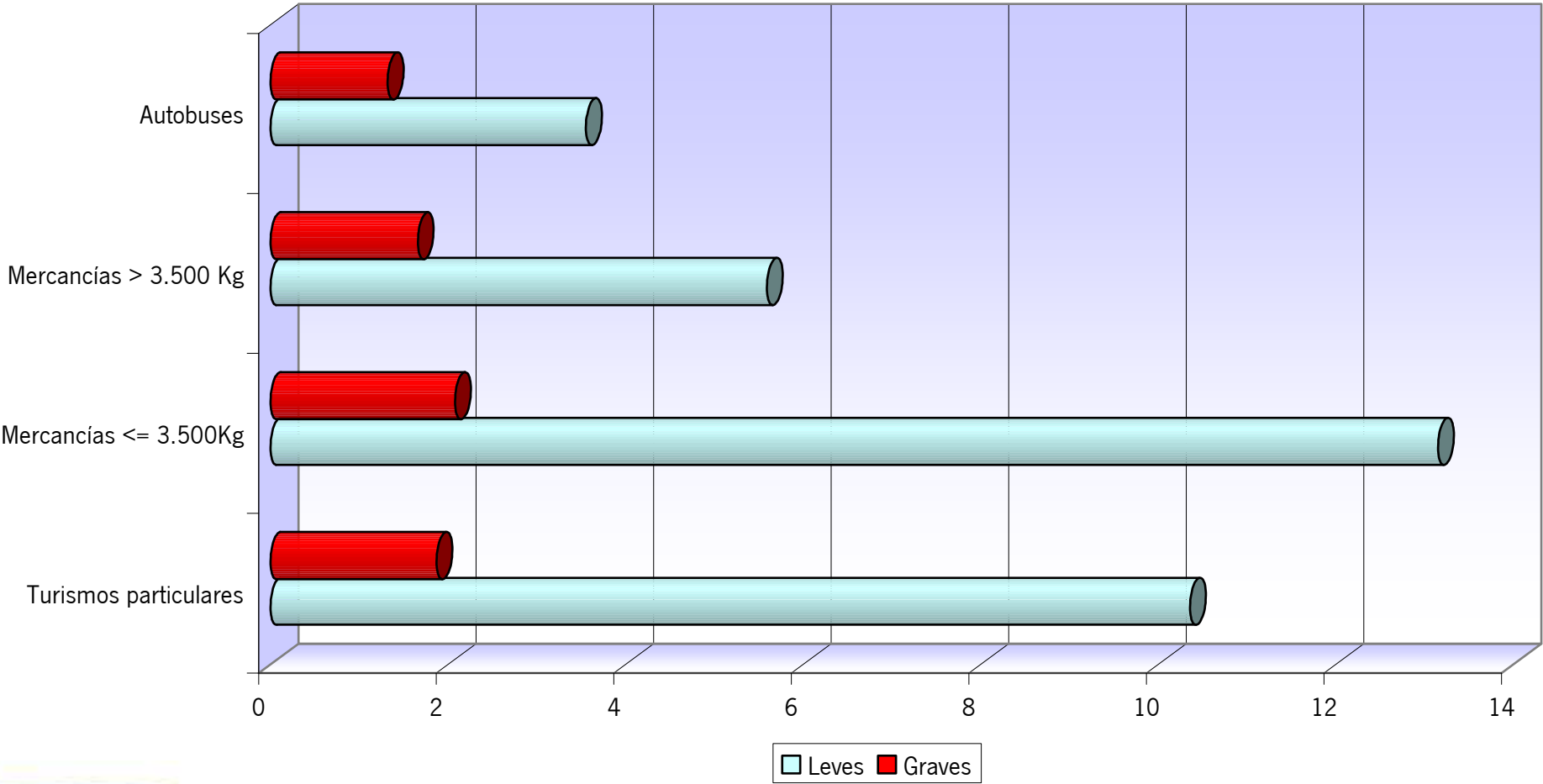

5.2.14. Gráfico. Otros defectos. Índice de defectos

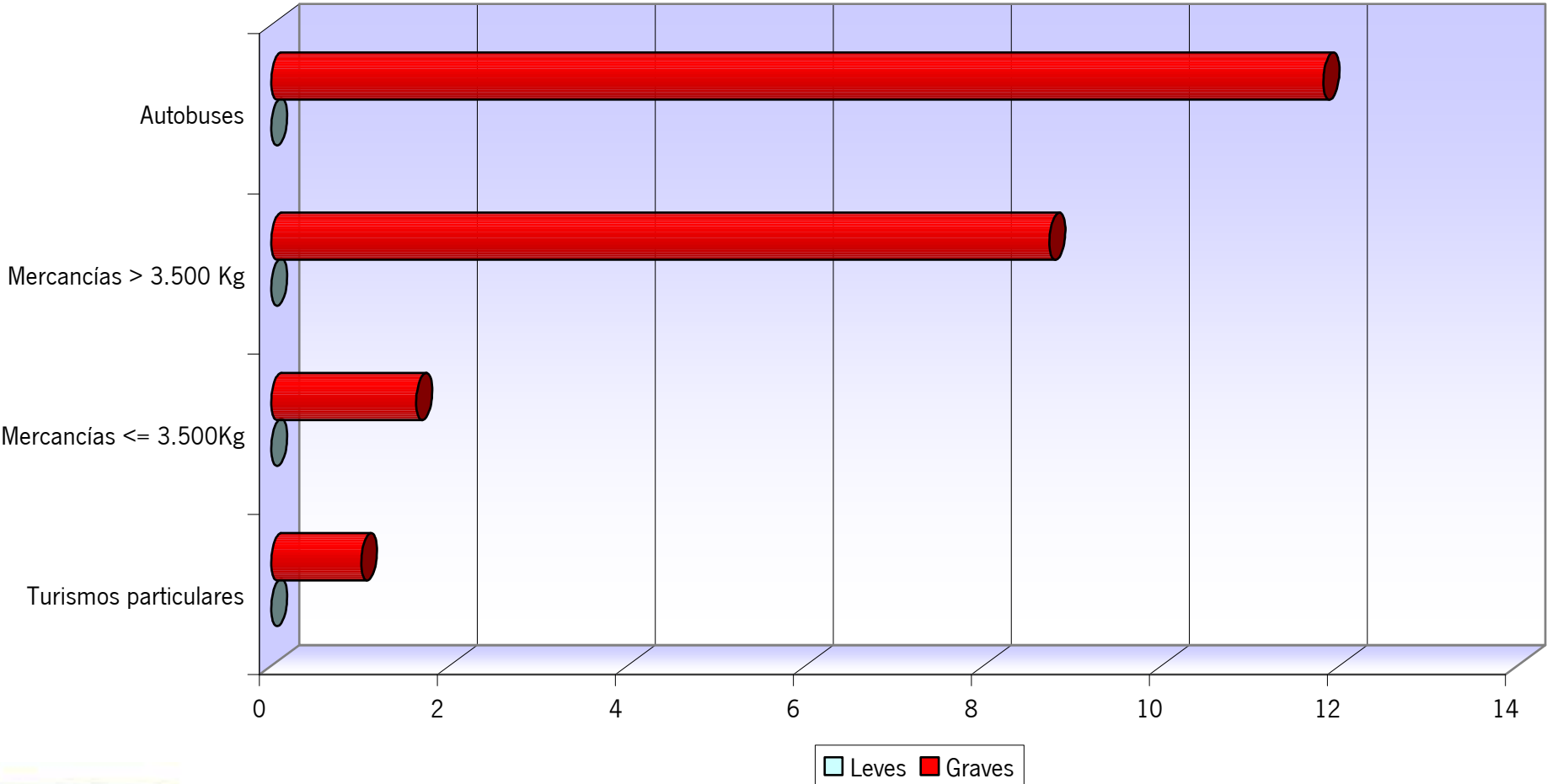

5.3. Tabla. Grado de cumplimiento de la inspección por provincia y tipo de vehículo.

Almería

Vehículos que SI habían pasado ITV antes de 01-01-2008						
Tipo de vehículo	Caducidad Asignada			Incumplidores históricos		
	Vehículos Inspeccionables	Vehículos Inspeccionados	% Cumplimiento	Vehículos Inspeccionables	Vehículos Inspeccionados	% Cumplimiento
Ciclomotores	60	3	5	1.571	120	8
Motocicletas	2.518	1.293	51	7.724	642	8
Turismos particulares	99.179	79.745	80	89.414	11.437	13
Resto de turismos	838	720	86	405	54	13
Mercancías <= 3.500 Kg.	35.344	31.025	88	21.263	2.613	12
Mercancías > 3.500 Kg.	8.343	6.890	83	3.135	407	13
Autobuses	428	412	96	140	10	7
Remolques y semirremolques	4.256	3.286	77	2.177	322	15
Agrícolas	500	304	61	1.996	81	4
Otros	580	308	53	1.135	87	8
Total	152.046	123.986	82	128.960	15.773	12

Vehículos que NO habían pasado ITV antes de 01-01-2008						
Tipo de vehículo	Incorporaciones			Nuevos Incumplidores		
	Vehículos Inspeccionables	Vehículos Inspeccionados	% Cumplimiento	Vehículos Inspeccionables	Vehículos Inspeccionados	% Cumplimiento
Ciclomotores	4.230	210	5	37.572	4.010	11
Motocicletas	1.594	348	22	10.769	806	7
Turismos particulares	19.397	14.124	73	41.758	6.741	16
Resto de turismos	215	145	67	1.025	91	9
Mercancías <= 3.500 Kg.	3.643	2.496	69	8.984	1.493	17
Mercancías > 3.500 Kg.	1.063	666	63	2.256	228	10
Autobuses	52	45	87	103	6	6
Remolques y semirremolques	562	309	55	1.356	133	10
Agrícolas	319	18	6	12.538	89	1
Otros	1.360	150	11	5.677	195	3
Total	32.435	18.511	57	122.038	13.792	11

Almería

Tipo de vehículo	Cumplimiento global en 2008		
	Vehículos Inspeccionables	Vehículos Inspeccionados	% Cumplimiento
Ciclomotores	43.433	4.343	10
Motocicletas	22.605	3.089	14
Turismos particulares	249.748	112.047	45
Resto de turismos	2.483	1.010	41
Mercancías <= 3.500 Kg.	69.234	37.627	54
Mercancías > 3.500 Kg.	14.797	8.191	55
Autobuses	723	473	65
Remolques y semirremolques	8.351	4.050	48
Agrícolas	15.353	492	3
Otros	8.752	740	8
Total	435.479	172.062	40

Cádiz

Tipo de vehículo	Vehículos que SI habían pasado ITV antes de 01-01-2008			Incumplidores históricos		
	Caducidad Asignada			Incumplidores históricos		
	Vehículos Inspeccionables	Vehículos Inspeccionados	% Cumplimiento	Vehículos Inspeccionables	Vehículos Inspeccionados	% Cumplimiento
Ciclomotores	314	31	10	3.740	210	6
Motocicletas	4.594	2.242	49	11.928	1.236	10
Turismos particulares	159.539	130.608	82	141.383	19.364	14
Resto de turismos	1.703	1.515	89	681	147	22
Mercancías <= 3.500 Kg.	33.712	29.029	86	20.763	3.345	16
Mercancías > 3.500 Kg.	6.158	5.678	92	1.529	238	16
Autobuses	727	716	98	138	7	5
Remolques y semirremolques	3.682	3.258	88	1.478	225	15
Agrícolas	941	640	68	2.481	264	11
Otros	1.044	668	64	1.537	211	14
Total	212.414	174.385	82	185.658	25.247	14

Cádiz

Vehículos que NO habían pasado ITV antes de 01-01-2008						
Tipo de vehículo	Incorporaciones			Nuevos Incumplidores		
	Vehículos Inspeccionables	Vehículos Inspeccionados	% Cumplimiento	Vehículos Inspeccionables	Vehículos Inspeccionados	% Cumplimiento
Ciclomotores	9.733	348	4	104.202	8.824	8
Motocicletas	3.396	648	19	17.011	1.423	8
Turismos particulares	37.963	28.705	76	74.383	9.970	13
Resto de turismos	352	186	53	2.102	103	5
Mercancías <= 3.500 Kg.	4.255	2.864	67	10.310	1.834	18
Mercancías > 3.500 Kg.	742	565	76	1.589	135	8
Autobuses	84	80	95	145	18	12
Remolques y semirremolques	465	275	59	1.459	160	11
Agrícolas	340	46	14	20.042	206	1
Otros	1.764	169	10	4.962	227	5
Total	59.094	33.886	57	236.205	22.900	10

Cumplimiento global en 2008			
Tipo de vehículo	Vehículos Inspeccionables	Vehículos Inspeccionados	% Cumplimiento
Ciclomotores	117.989	9.413	8
Motocicletas	36.929	5.549	15
Turismos particulares	413.268	188.647	46
Resto de turismos	4.838	1.951	40
Mercancías <= 3.500 Kg.	69.040	37.072	54
Mercancías > 3.500 Kg.	10.018	6.616	66
Autobuses	1.094	821	75
Remolques y semirremolques	7.084	3.918	55
Agrícolas	23.804	1.156	5
Otros	9.307	1.275	14
Total	693.371	256.418	37

Córdoba

Vehículos que SI habían pasado ITV antes de 01-01-2008						
Tipo de vehículo	Caducidad Asignada			Incumplidores históricos		
	Vehículos Inspeccionables	Vehículos Inspeccionados	% Cumplimiento	Vehículos Inspeccionables	Vehículos Inspeccionados	% Cumplimiento
Ciclomotores	185	33	18	2.584	204	8
Motocicletas	3.519	2.041	58	8.887	907	10
Turismos particulares	140.906	124.850	89	94.667	11.843	13
Resto de turismos	977	897	92	269	40	15
Mercancías <= 3.500 Kg.	37.107	33.947	91	17.016	2.123	12
Mercancías > 3.500 Kg.	6.761	6.188	92	1.723	254	15
Autobuses	521	517	99	76	5	7
Remolques y semirremolques	3.098	2.634	85	1.428	239	17
Agrícolas	6.991	5.229	75	7.707	1.218	16
Otros	900	646	72	1.114	136	12
Total	200.965	176.982	88	135.471	16.969	13

Vehículos que NO habían pasado ITV antes de 01-01-2008						
Tipo de vehículo	Incorporaciones			Nuevos Incumplidores		
	Vehículos Inspeccionables	Vehículos Inspeccionados	% Cumplimiento	Vehículos Inspeccionables	Vehículos Inspeccionados	% Cumplimiento
Ciclomotores	3.220	243	8	51.032	8.729	17
Motocicletas	1.616	453	28	9.905	851	9
Turismos particulares	21.049	17.727	84	30.715	5.802	19
Resto de turismos	302	243	80	376	103	27
Mercancías <= 3.500 Kg.	2.587	1.988	77	6.750	1.155	17
Mercancías > 3.500 Kg.	731	552	76	1.456	139	10
Autobuses	42	41	98	81	4	5
Remolques y semirremolques	466	248	53	1.022	133	13
Agrícolas	1.318	344	26	29.308	1.780	6
Otros	975	154	16	4.682	306	7
Total	32.306	21.993	68	135.327	19.002	14

Córdoba

Cumplimiento global en 2008			
Tipo de vehículo	Vehículos Inspeccionables	Vehículos Inspeccionados	% Cumplimiento
Ciclomotores	57.021	9.209	16
Motocicletas	23.927	4.252	18
Turismos particulares	287.337	160.222	56
Resto de turismos	1.924	1.283	67
Mercancías <= 3.500 Kg.	63.460	39.213	62
Mercancías > 3.500 Kg.	10.671	7.133	67
Autobuses	720	567	79
Remolques y semirremolques	6.014	3.254	54
Agrícolas	45.324	8.571	19
Otros	7.671	1.242	16
Total	504.069	234.946	47

Granada

Vehículos que SI habían pasado ITV antes de 01-01-2008						
Tipo de vehículo	Caducidad Asignada			Incumplidores históricos		
	Vehículos Inspeccionables	Vehículos Inspeccionados	% Cumplimiento	Vehículos Inspeccionables	Vehículos Inspeccionados	% Cumplimiento
Ciclomotores	123	9	7	2.898	247	9
Motocicletas	5.414	2.834	52	16.252	1.612	10
Turismos particulares	149.503	125.054	84	117.709	17.740	15
Resto de turismos	1.293	1.149	89	493	75	15
Mercancías <= 3.500 Kg.	41.110	36.512	89	23.328	3.070	13
Mercancías > 3.500 Kg.	6.823	5.880	86	2.115	283	13
Autobuses	962	927	96	145	8	6
Remolques y semirremolques	3.054	2.316	76	1.395	237	17
Agrícolas	3.705	2.772	75	5.108	621	12
Otros	853	563	66	1.142	141	12
Total	212.840	178.016	84	170.585	24.034	14

Granada

Vehículos que NO habían pasado ITV antes de 01-01-2008						
Tipo de vehículo	Incorporaciones			Nuevos Incumplidores		
	Vehículos Inspeccionables	Vehículos Inspeccionados	% Cumplimiento	Vehículos Inspeccionables	Vehículos Inspeccionados	% Cumplimiento
Ciclomotores	5.775	303	5	70.759	8.741	12
Motocicletas	3.884	774	20	18.780	1.730	9
Turismos particulares	24.251	18.570	77	53.919	7.924	15
Resto de turismos	361	284	79	670	80	12
Mercancías <= 3.500 Kg.	3.964	2.850	72	10.009	1.604	16
Mercancías > 3.500 Kg.	1.113	770	69	1.823	176	10
Autobuses	118	112	95	161	24	15
Remolques y semirremolques	519	270	52	939	107	11
Agrícolas	625	119	19	17.775	841	5
Otros	1.076	134	12	4.302	208	5
Total	41.686	24.186	58	179.137	21.435	12

Cumplimiento global en 2008			
Tipo de vehículo	Vehículos Inspeccionables	Vehículos Inspeccionados	% Cumplimiento
Ciclomotores	79.555	9.300	12
Motocicletas	44.330	6.950	16
Turismos particulares	345.382	169.288	49
Resto de turismos	2.817	1.588	56
Mercancías <= 3.500 Kg.	78.411	44.036	56
Mercancías > 3.500 Kg.	11.874	7.109	60
Autobuses	1.386	1.071	77
Remolques y semirremolques	5.907	2.930	50
Agrícolas	27.213	4.353	16
Otros	7.373	1.046	14
Total	604.248	247.671	41

Huelva

Vehículos que SI habían pasado ITV antes de 01-01-2008						
Tipo de vehículo	Caducidad Asignada			Incumplidores históricos		
	Vehículos Inspeccionables	Vehículos Inspeccionados	% Cumplimiento	Vehículos Inspeccionables	Vehículos Inspeccionados	% Cumplimiento
Ciclomotores	53	6	11	1.052	61	6
Motocicletas	1.567	868	55	4.497	466	10
Turismos particulares	75.515	64.032	85	58.721	7.378	13
Resto de turismos	716	633	88	259	57	22
Mercancías <= 3.500 Kg.	22.854	19.977	87	13.051	1.769	14
Mercancías > 3.500 Kg.	3.512	3.301	94	743	119	16
Autobuses	484	466	96	126	7	6
Remolques y semirremolques	1.949	1.749	90	703	108	15
Agrícolas	903	569	63	2.506	219	9
Otros	325	198	61	533	59	11
Total	107.878	91.799	85	82.191	10.243	12

Vehículos que NO habían pasado ITV antes de 01-01-2008						
Tipo de vehículo	Incorporaciones			Nuevos Incumplidores		
	Vehículos Inspeccionables	Vehículos Inspeccionados	% Cumplimiento	Vehículos Inspeccionables	Vehículos Inspeccionados	% Cumplimiento
Ciclomotores	2.433	88	4	30.094	2.459	8
Motocicletas	823	192	23	4.744	442	9
Turismos particulares	13.895	11.174	80	20.164	3.565	18
Resto de turismos	157	98	62	388	69	18
Mercancías <= 3.500 Kg.	1.710	1.223	72	4.906	723	15
Mercancías > 3.500 Kg.	355	312	88	722	80	11
Autobuses	20	17	85	80	16	20
Remolques y semirremolques	279	215	77	625	76	12
Agrícolas	421	38	9	6.524	147	2
Otros	839	99	12	1.933	123	6
Total	20.932	13.456	64	70.180	7.700	11

Huelva

Tipo de vehículo	Cumplimiento global en 2008		
	Vehículos Inspeccionables	Vehículos Inspeccionados	% Cumplimiento
Ciclomotores	33.632	2.614	8
Motocicletas	11.631	1.968	17
Turismos particulares	168.295	86.149	51
Resto de turismos	1.520	857	56
Mercancías <= 3.500 Kg.	42.521	23.692	56
Mercancías > 3.500 Kg.	5.332	3.812	71
Autobuses	710	506	71
Remolques y semirremolques	3.556	2.148	60
Agrícolas	10.354	973	9
Otros	3.630	479	13
Total	281.181	123.198	44

Jaén

Tipo de vehículo	Vehículos que SI habían pasado ITV antes de 01-01-2008			Incumplidores históricos		
	Caducidad Asignada			Incumplidores históricos		
	Vehículos Inspeccionables	Vehículos Inspeccionados	% Cumplimiento	Vehículos Inspeccionables	Vehículos Inspeccionados	% Cumplimiento
Ciclomotores	29	3	10	1.488	107	7
Motocicletas	2.329	1.276	55	6.592	609	9
Turismos particulares	112.423	97.233	86	76.453	10.524	14
Resto de turismos	787	691	88	337	60	18
Mercancías <= 3.500 Kg.	45.328	41.449	91	18.301	2.635	14
Mercancías > 3.500 Kg.	5.326	4.646	87	1.629	218	13
Autobuses	359	341	95	56	4	7
Remolques y semirremolques	2.423	1.857	77	1.370	182	13
Agrícolas	10.717	8.813	82	10.853	1.291	12
Otros	783	540	69	1.102	123	11
Total	180.504	156.849	87	118.181	15.753	13

Jaén

Vehículos que NO habían pasado ITV antes de 01-01-2008						
Tipo de vehículo	Incorporaciones			Nuevos Incumplidores		
	Vehículos Inspeccionables	Vehículos Inspeccionados	% Cumplimiento	Vehículos Inspeccionables	Vehículos Inspeccionados	% Cumplimiento
Ciclomotores	2.458	170	7	40.650	6.617	16
Motocicletas	1.141	290	25	5.678	608	11
Turismos particulares	15.210	12.294	81	27.960	5.982	21
Resto de turismos	163	109	67	388	112	29
Mercancías <= 3.500 Kg.	2.433	1.852	76	5.690	1.211	21
Mercancías > 3.500 Kg.	570	363	64	1.129	137	12
Autobuses	48	38	79	69	9	13
Remolques y semirremolques	391	204	52	1.162	123	11
Agrícolas	2.214	696	31	19.837	1.414	7
Otros	1.069	91	9	4.542	248	5
Total	25.697	16.107	63	107.105	16.461	15

Cumplimiento global en 2008			
Tipo de vehículo	Vehículos Inspeccionables	Vehículos Inspeccionados	% Cumplimiento
Ciclomotores	44.625	6.897	15
Motocicletas	15.740	2.783	18
Turismos particulares	232.046	126.033	54
Resto de turismos	1.675	972	58
Mercancías <= 3.500 Kg.	71.752	47.147	66
Mercancías > 3.500 Kg.	8.654	5.364	62
Autobuses	532	392	74
Remolques y semirremolques	5.346	2.366	44
Agrícolas	43.621	12.214	28
Otros	7.496	1.002	13
Total	431.487	205.170	48

Málaga

Vehículos que SI habían pasado ITV antes de 01-01-2008						
Tipo de vehículo	Caducidad Asignada			Incumplidores históricos		
	Vehículos Inspeccionables	Vehículos Inspeccionados	% Cumplimiento	Vehículos Inspeccionables	Vehículos Inspeccionados	% Cumplimiento
Ciclomotores	250	14	6	5.194	472	9
Motocicletas	7.886	3.951	50	19.811	1.950	10
Turismos particulares	228.596	181.604	79	205.449	30.328	15
Resto de turismos	4.662	3.915	84	2.757	449	16
Mercancías <= 3.500 Kg.	53.962	45.813	85	33.174	5.405	16
Mercancías > 3.500 Kg.	9.393	8.518	91	2.355	357	15
Autobuses	950	932	98	136	5	4
Remolques y semirremolques	3.557	2.959	83	1.522	224	15
Agrícolas	2.697	2.134	79	3.116	436	14
Otros	1.418	946	67	1.571	200	13
Total	313.371	250.786	80	275.085	39.826	14

Vehículos que NO habían pasado ITV antes de 01-01-2008						
Tipo de vehículo	Incorporaciones			Nuevos Incumplidores		
	Vehículos Inspeccionables	Vehículos Inspeccionados	% Cumplimiento	Vehículos Inspeccionables	Vehículos Inspeccionados	% Cumplimiento
Ciclomotores	8.910	428	5	107.340	13.004	12
Motocicletas	5.689	1.075	19	25.063	2.439	10
Turismos particulares	46.587	32.863	71	98.910	13.336	13
Resto de turismos	4.397	1.779	40	39.267	811	2
Mercancías <= 3.500 Kg.	6.551	4.171	64	17.817	2.867	16
Mercancías > 3.500 Kg.	1.190	818	69	2.313	172	7
Autobuses	107	100	93	255	16	6
Remolques y semirremolques	615	324	53	1.783	179	10
Agrícolas	308	68	22	12.415	228	2
Otros	2.229	189	8	6.758	456	7
Total	76.583	41.815	55	311.921	33.508	11

Málaga

Tipo de vehículo	Cumplimiento global en 2008		
	Vehículos Inspeccionables	Vehículos Inspeccionados	% Cumplimiento
Ciclomotores	121.694	13.918	11
Motocicletas	58.449	9.415	16
Turismos particulares	579.542	258.131	45
Resto de turismos	51.083	6.954	14
Mercancías <= 3.500 Kg.	111.504	58.256	52
Mercancías > 3.500 Kg.	15.251	9.865	65
Autobuses	1.448	1.053	73
Remolques y semirremolques	7.477	3.686	49
Agrícolas	18.536	2.866	15
Otros	11.976	1.791	15
Total	976.960	365.935	37

Sevilla

Tipo de vehículo	Vehículos que SI habían pasado ITV antes de 01-01-2008			Incumplidores históricos		
	Caducidad Asignada			Incumplidores históricos		
	Vehículos Inspeccionables	Vehículos Inspeccionados	% Cumplimiento	Vehículos Inspeccionables	Vehículos Inspeccionados	% Cumplimiento
Ciclomotores	173	8	5	4.208	269	6
Motocicletas	7.770	3.965	51	20.785	2.173	10
Turismos particulares	274.213	227.376	83	241.867	34.476	14
Resto de turismos	1.503	1.268	84	785	114	15
Mercancías <= 3.500 Kg.	60.783	52.445	86	40.001	5.957	15
Mercancías > 3.500 Kg.	13.157	11.844	90	3.428	507	15
Autobuses	1.291	1.260	98	236	8	3
Remolques y semirremolques	7.799	6.713	86	3.221	483	15
Agrícolas	7.650	5.728	75	11.112	1.547	14
Otros	1.877	1.235	66	2.849	305	11
Total	376.216	311.842	83	328.492	45.839	14

Sevilla

Vehículos que NO habían pasado ITV antes de 01-01-2008						
Tipo de vehículo	Incorporaciones			Nuevos Incumplidores		
	Vehículos Inspeccionables	Vehículos Inspeccionados	% Cumplimiento	Vehículos Inspeccionables	Vehículos Inspeccionados	% Cumplimiento
Ciclomotores	9.225	455	5	122.333	15.121	12
Motocicletas	4.317	848	20	22.892	2.006	9
Turismos particulares	58.945	45.690	78	89.675	15.253	17
Resto de turismos	704	429	61	2.186	271	12
Mercancías <= 3.500 Kg.	7.493	4.989	67	18.615	3.002	16
Mercancías > 3.500 Kg.	1.617	1.269	78	3.029	254	8
Autobuses	204	186	91	367	18	5
Remolques y semirremolques	948	664	70	2.366	264	11
Agrícolas	1.022	183	18	31.756	1.006	3
Otros	3.075	231	8	8.826	464	5
Total	87.550	54.944	63	302.045	37.659	12

Cumplimiento global en 2008			
Tipo de vehículo	Vehículos Inspeccionables	Vehículos Inspeccionados	% Cumplimiento
Ciclomotores	135.939	15.853	12
Motocicletas	55.764	8.992	16
Turismos particulares	664.700	322.795	49
Resto de turismos	5.178	2.082	40
Mercancías <= 3.500 Kg.	126.892	66.393	52
Mercancías > 3.500 Kg.	21.231	13.874	65
Autobuses	2.098	1.472	70
Remolques y semirremolques	14.334	8.124	57
Agrícolas	51.540	8.464	16
Otros	16.627	2.235	13
Total	1.094.303	450.284	41

5.3.1. Gráfico. Grado de cumplimiento de la ITV (%). Almería

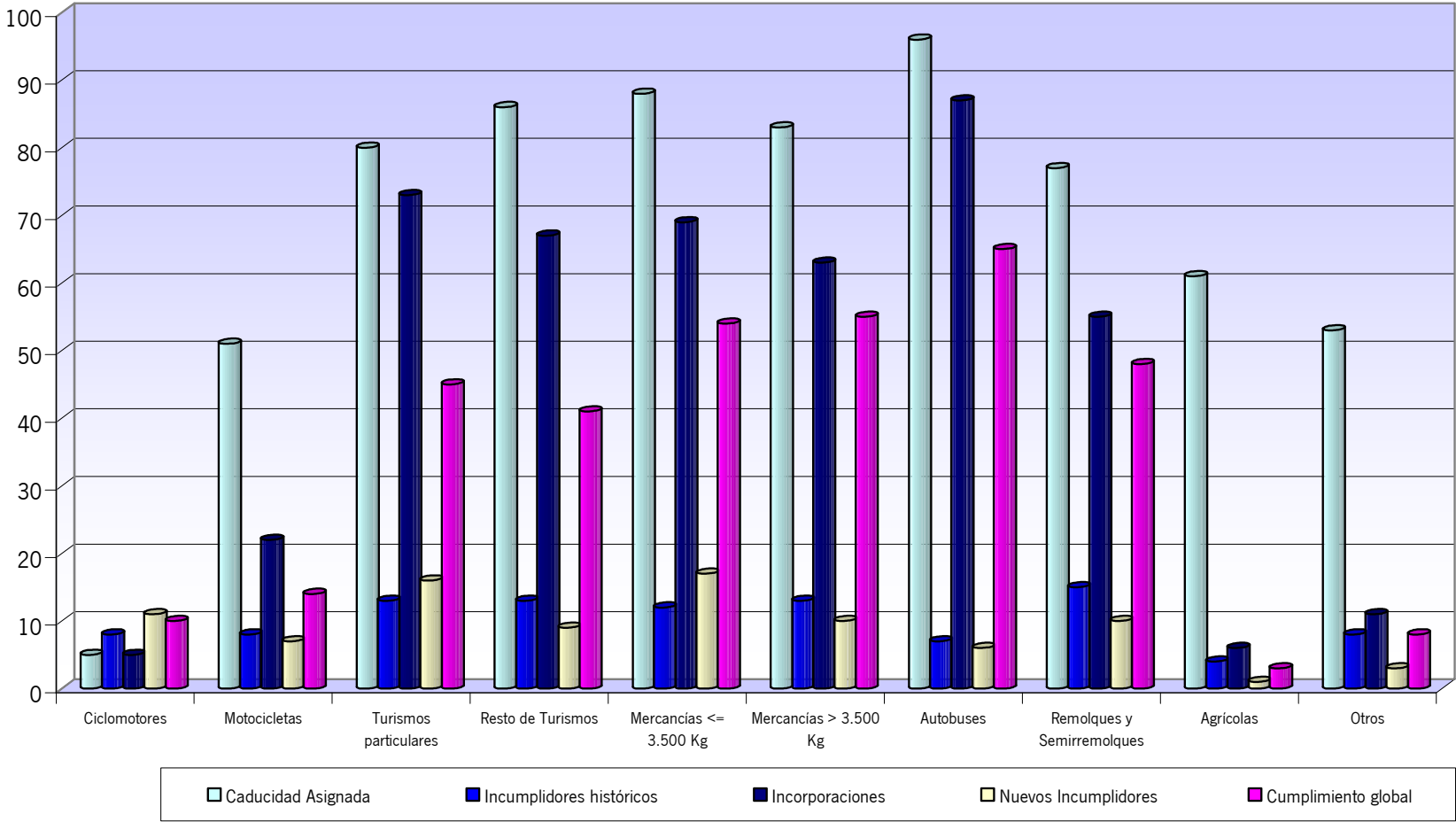

5.3.2. Gráfico. Grado de cumplimiento de la ITV (%). Cádiz

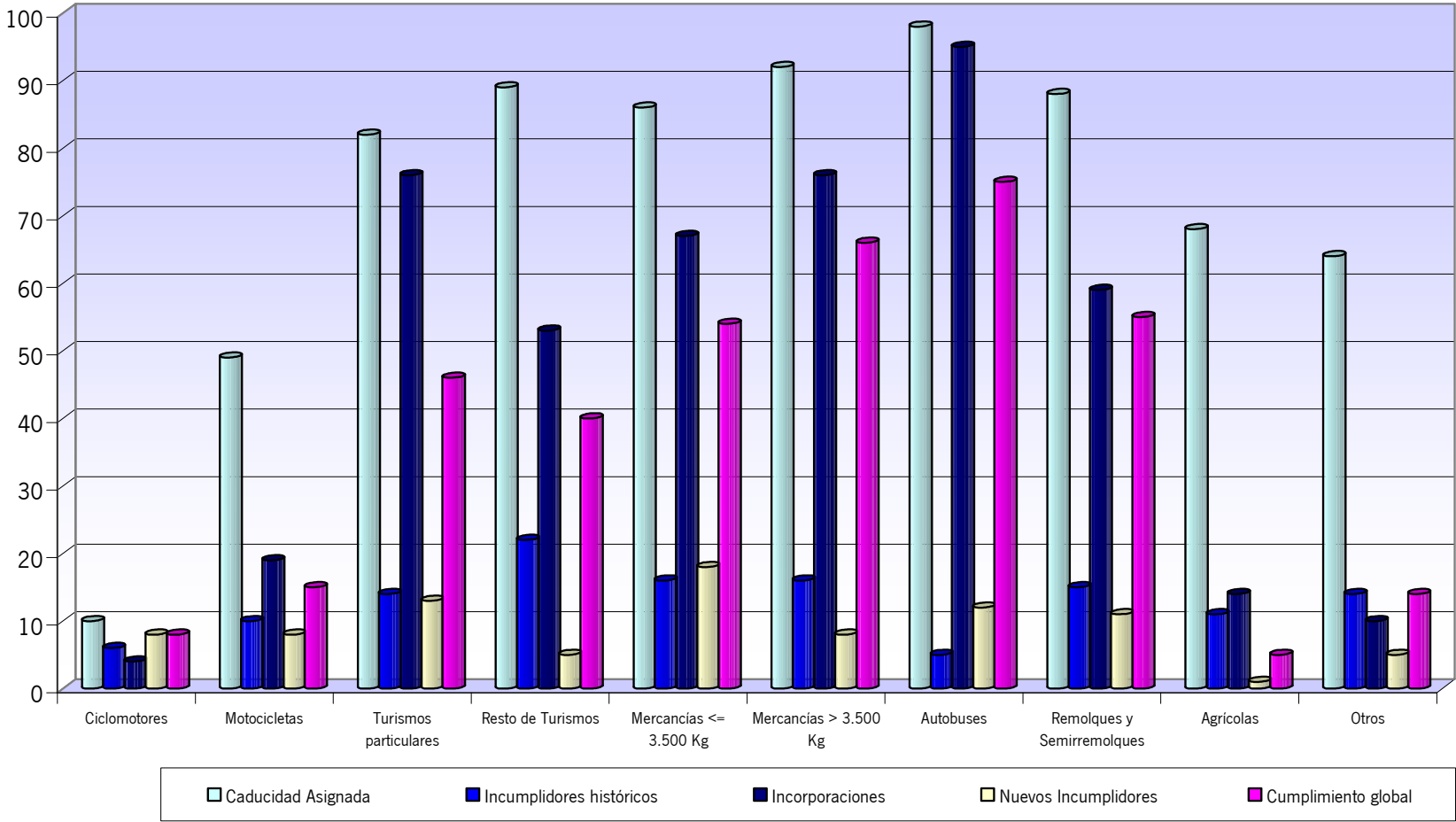

5.3.3. Gráfico. Grado de cumplimiento de la ITV (%). Córdoba

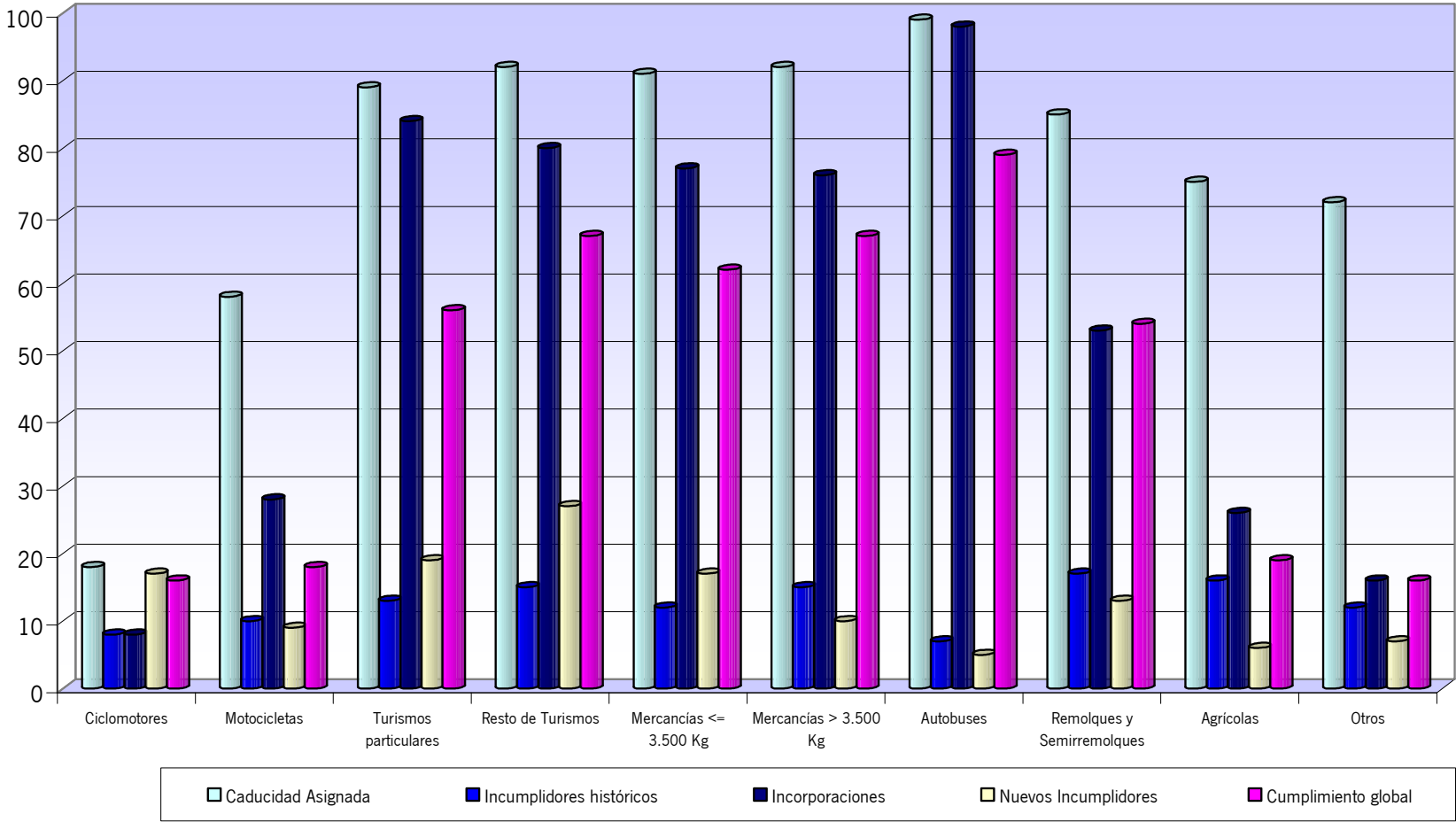

5.3.4. Gráfico. Grado de cumplimiento de la ITV (%). Granada

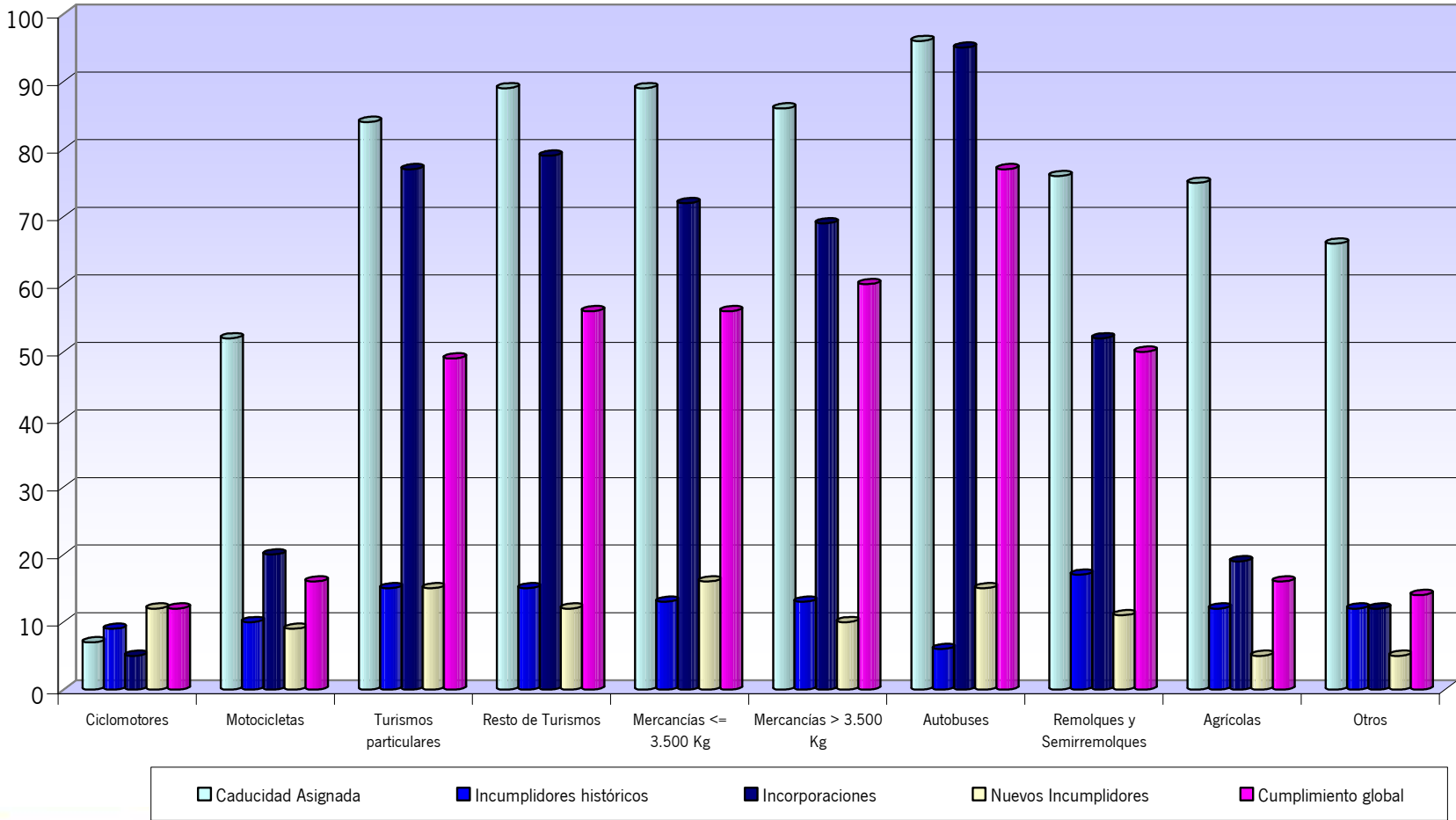

5.3.5. Gráfico. Grado de cumplimiento de la ITV (%). Huelva

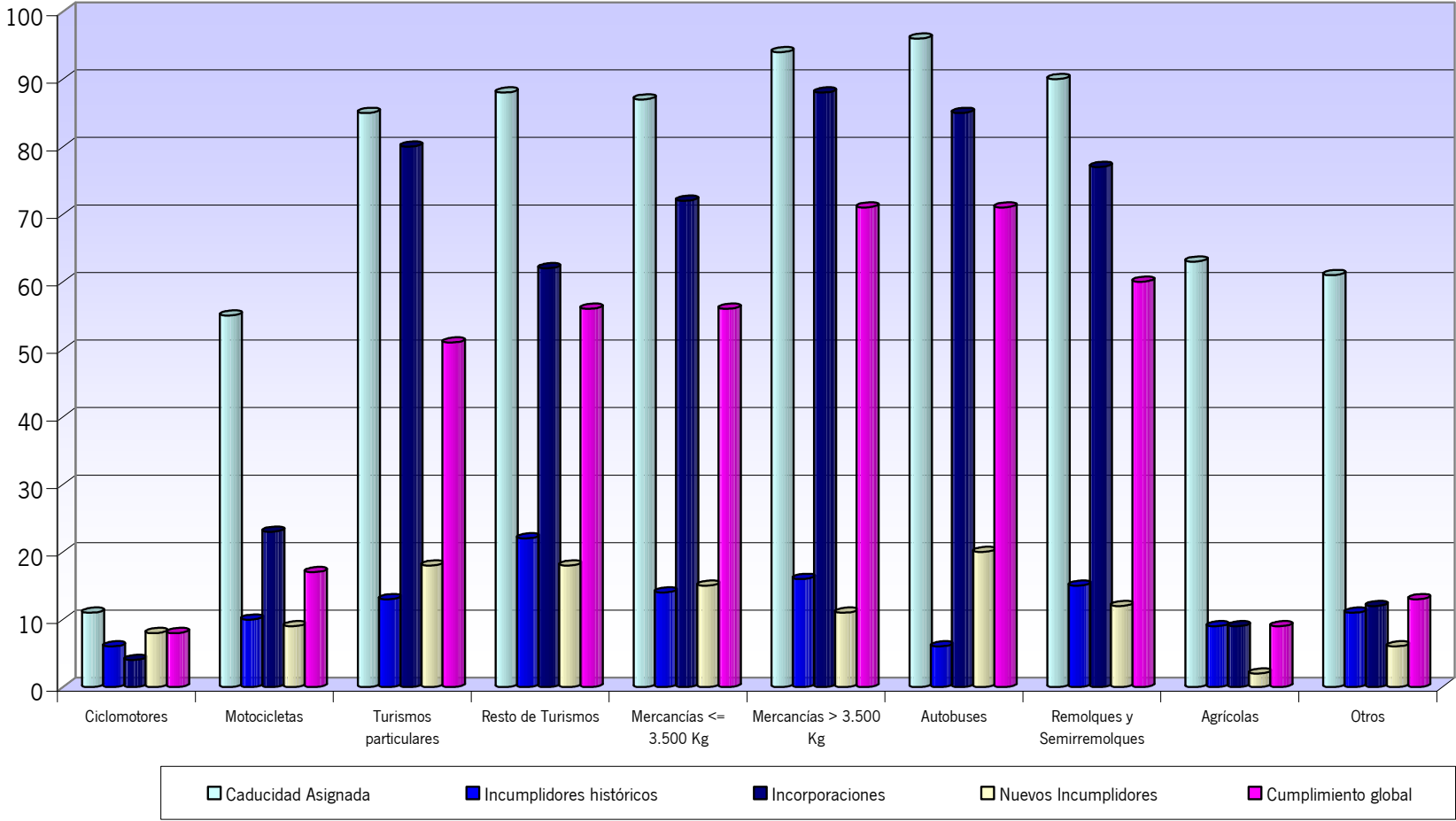

5.3.6. Gráfico. Grado de cumplimiento de la ITV (%). Jaén

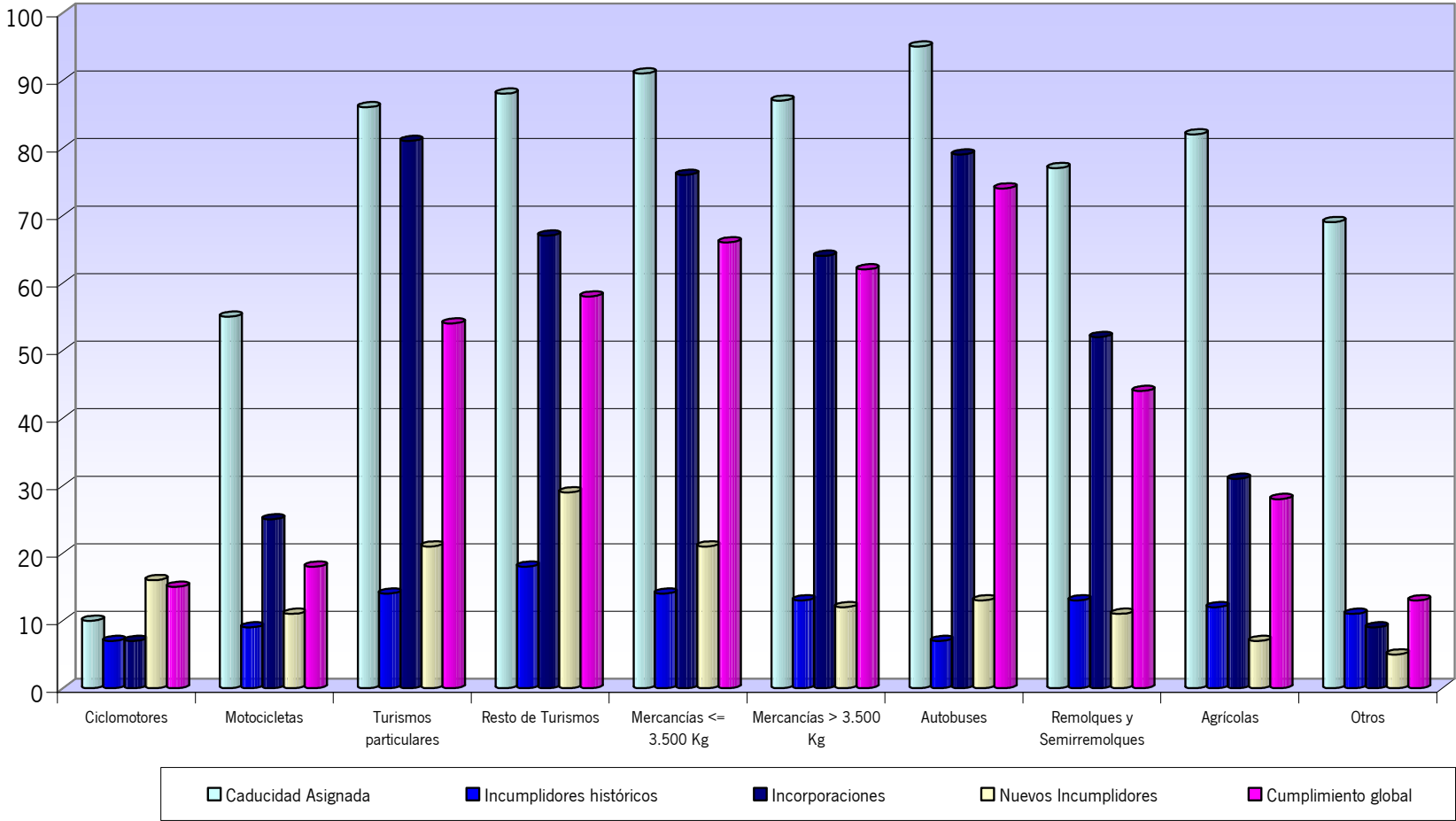

5.3.7. Gráfico. Grado de cumplimiento de la ITV (%). Málaga

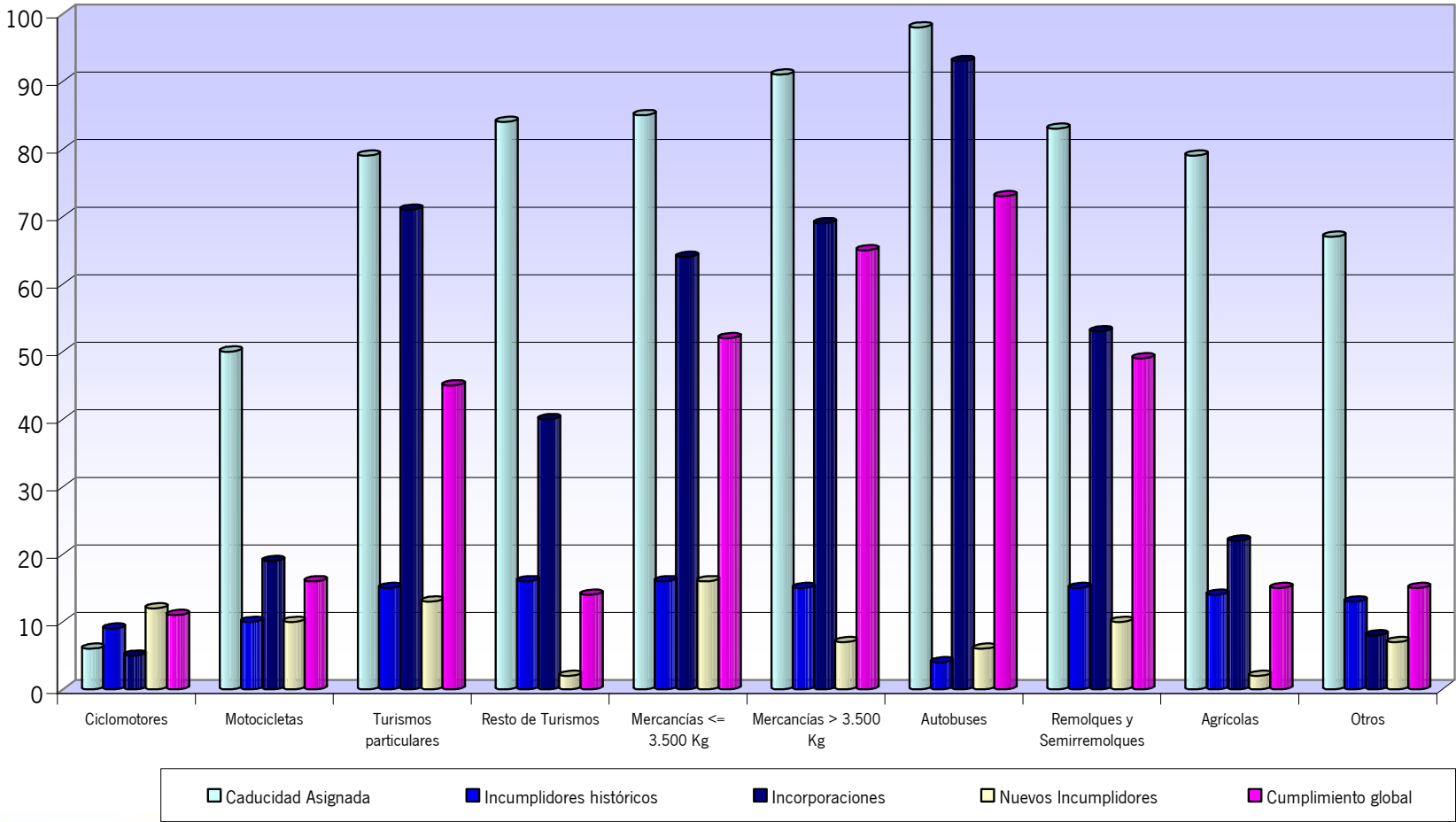

5.3.8. Gráfico. Grado de cumplimiento de la ITV (%). Sevilla

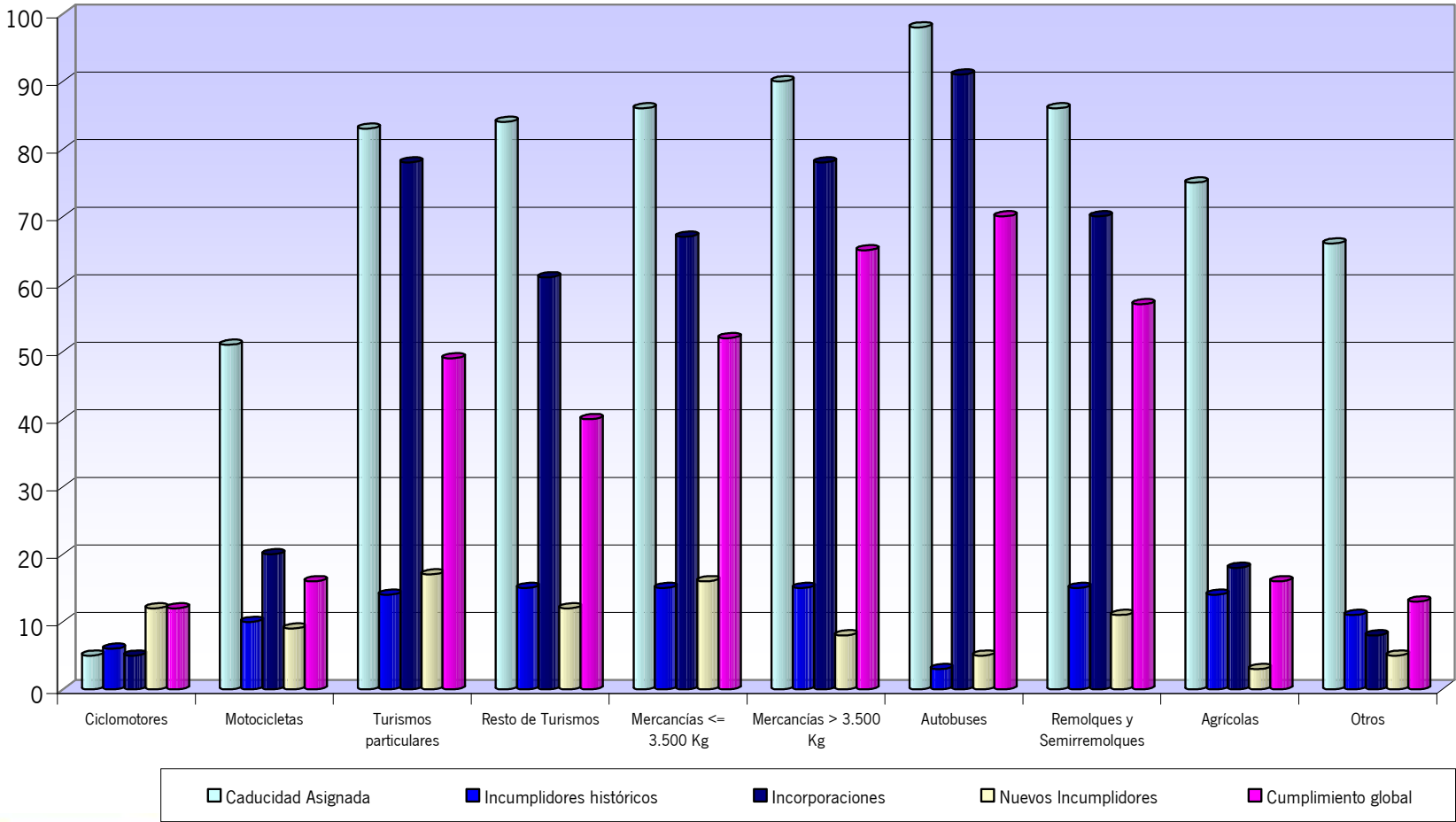

5.3.9. Gráfico. Grado de cumplimiento de la ITV (%). Andalucía

