



# ESTADÍSTICA DE LA INSPECCIÓN TÉCNICA DE VEHÍCULOS. ANDALUCÍA. Año 2018

**Unidad Estadística y Cartográfica  
Consejería de Hacienda, Industria y Energía**

## ÍNDICE

### 1. Introducción

#### 1.1. Conceptos, definiciones y clasificaciones utilizadas

## TABLAS

### T.1 Número de Inspecciones realizadas por mes, tipo de unidad y resultado

### T.2 Número de inspecciones realizadas por mes y tipo de vehículo

### T.3 Distribución de inspecciones realizadas por provincia, tipo de vehículo y resultado

### T.4 Número de Inspecciones realizadas por tipo de vehículo, provincia, antigüedad del vehículo y resultado de la inspección

#### 4.1 Motos y Ciclomotores

#### 4.2 Turismos

#### 4.3 Resto Turismos

#### 4.4 Mercancías <=3.500 Kg

#### 4.5 Mercancías >3.500 Kg

#### 4.6 Autobús

#### 4.7 Remolque y Semiremolque

#### 4.8 Vehículo agrícola

#### 4.9 Otros

### T. 5 Número de defectos encontrados en las inspecciones según grupo y gravedad del defecto

### T. 6 Número de defectos encontrados en las inspecciones según grupo, gravedad del defecto y tipo del vehículo

### T. 7 Número de defectos encontrados en las inspecciones según grupo, gravedad del defecto y provincia

### T. 8 Porcentaje de defectos encontrados en las inspecciones según grupo, provincia, gravedad del defecto y tipo de vehículo

### T. 9 Número de inspecciones por tipo, clase, orden y resultado de la inspección

#### 9.1 Inspecciones periódicas

#### 9.2 Inspecciones NO periódicas

### T. 10 Número de inspecciones por tipo de estación de ITV y tipo, clase, orden y resultado de la inspección

#### 10.1 Estaciones ITV fijas

#### 10.2 Estaciones ITV móviles: Ciclomotores

#### 10.3 Estaciones ITV móviles: Agrícolas

### T. 11 Número de Inspecciones por tipo de estación,, estaciones, resultado de la inspección y porcentaje de rechazo

## GRÁFICOS

### G.1 Evolución mensual del Porcentaje de Rechazo según tipo de unidad

### G.2 Distribución mensual de inspecciones realizadas según el tipo de estación y el resultado

### G.3 Distribución mensual del Porcentaje de Rechazo según tipo de vehículo

### G.4 Distribución provincial de inspecciones realizadas según el tipo de vehículo y el resultado

### G.5 Distribución del Porcentaje de rechazo según el tipo de vehículo y provincia

### G.6 Distribución del Porcentaje de Rechazo según los tipos de vehículos y la antigüedad de los mismos

### G.7 Distribución de defectos encontrados en las inspecciones según grupo y gravedad del defecto

### G.8 Distribución del porcentaje de defectos detectados según el tipo y clase de defectos y provincia de inspección

### G.9 Distribución del porcentaje de inspecciones según tipo, orden y resultado de la misma

### G.10 Distribución del porcentaje de rechazo según tipo, clase y orden de la misma

### G.10 Dispersión observada en los valores del índice de rechazo de las estaciones de ITV, respecto a la media observada

### 1. INTRODUCCIÓN

En cumplimiento de la Ley 3/2013, de 24 de julio por la que se aprueba el Plan Estadístico y Cartográfico de Andalucía 2013-2017, y de la ampliación de su vigencia hasta el 2020 por la Ley 6/2017, de 27 de diciembre, publicada en el BOJA número 248, de 29 de diciembre de 2017, se procede a la publicación y difusión de la "Estadística de Inspección Técnica de Vehículos en Andalucía" (07.02.01) correspondiente al año 2017.

Los datos para la elaboración de esta actividad estadística han sido proporcionados por la empresa gestora del Servicio Público de Inspección Técnica de Vehículos (ITV) en la Comunidad Autónoma de Andalucía, Verificaciones Industriales de Andalucía S. A. (VEIASA).

Para la verificación de las condiciones de seguridad de los vehículos y el control de sus emisiones contaminantes se ha contado en 2018 con 71 Estaciones Fijas, 16 Unidades Móviles (8 de ciclomotores y 8 agrícolas)

La obligatoriedad del sometimiento a la inspección técnica de los vehículos matriculados o puestos en circulación en una de las Estaciones de Inspección Técnica de Vehículos autorizadas al efecto por el órgano competente en materia de industria viene establecida en artículo 10 del Reglamento General de Vehículos, aprobado mediante Real Decreto 2822/1998, de 23 de diciembre.

El funcionamiento de las estaciones de inspección técnica de vehículos (ITV) y las inspecciones técnicas de los vehículos se regulan a su vez y respectivamente, mediante los Reales Decretos 224/2008, de 15 de febrero, y 2042/1994, de 14 de octubre. Disposiciones éstas que incorporaron al ordenamiento jurídico español las normas del Derecho comunitario europeo en esta materia.

Mantener la vigencia de la tarjeta ITV mediante la superación de los correspondientes reconocimientos periódicos es responsabilidad de las personas titulares de los vehículos, conforme se establece en el artículo 69 del Real Decreto Legislativo 339/1990, de 2 de marzo, por el que se aprueba el Texto Articulado de la Ley sobre Tráfico, Circulación de Vehículos a Motor y Seguridad Vial, y en el artículo 8.2 el Real Decreto 2042/1994, de 14 de octubre, por el que se regula la Inspección Técnica de Vehículos.

#### 1.1. CONCEPTOS, DEFINICIONES Y CLASIFICACIONES UTILIZADAS

**Provincia:** localización provincial de la estación inspectora.

**Antigüedad:** diferencia en años entre la fecha de inspección y la fecha de matriculación del vehículo.

**Inspecciones Periódicas:** las establecidas en el artículo 10 del Reglamento General de Vehículos, aprobado por Real Decreto 2822/1998, de 23 de diciembre, y disposiciones complementarias.

**Inspecciones No Periódicas:** las que se realizan a los vehículos con carácter extraordinario a petición de la persona titular del mismo o para cumplir un determinado requerimiento legal.

**Otras Inspecciones:** aquellas otras no contempladas en las inspecciones periódicas ni en las no periódicas.

**Índice de Defectos:** número de defectos detectados en la inspección por cada 100 vehículos revisados.

**Defectos Leves:** defectos que no tienen un efecto significativo en la seguridad del vehículo o protección del medio ambiente y con los que el vehículo puede circular temporalmente.

**Defectos Graves:** defectos que disminuyen las condiciones de seguridad del vehículo y ponen en riesgo a otras personas usuarias de las vías públicas o a la protección del medio ambiente.

**Defectos Muy Graves:** defectos que constituyen un riesgo directo e inmediato para la seguridad vial.

**Inspección Favorable:** el vehículo no adolece de defectos y supera correctamente la inspección. El vehículo puede circular con normalidad hasta la próxima inspección.

**Inspección Favorable con Defectos Leves:** el vehículo supera la inspección aunque se recomienda subsanar el defecto en el menor tiempo posible aunque no tiene la obligación de volver a la estación para verificar la corrección del defecto. El vehículo puede circular con normalidad hasta la próxima inspección.

**Inspección Desfavorable:** el vehículo no supera la inspección por presentar defectos graves o muy graves (inspección negativa). Si los defectos son graves se concederá un plazo inferior a dos meses para que se subsanen los defectos y el vehículo vuelva a someterse a una nueva inspección. En este caso el vehículo sólo podrá circular salvo para acudir al taller o para regularizar su situación, y para volver a realizar la inspección. Si los defectos son muy graves, la inspección se califica como negativa y el vehículo no podrá circular por sus propios medios ni siquiera para salir de la estación al taller o al desguace.

**Porcentaje de rechazo (%):** se obtiene dividiendo la columna "Total Desfavorables" entre el "Total Inspecciones" y multiplicando por 100 el cociente. Este coeficiente permite evaluar para cada 100 vehículos, cuántos no superan la inspección.

**Ciclomotores:** vehículos de dos o tres ruedas, provistos de un motor de cilindrada no superior a 50 cm<sup>3</sup>, si es de combustión interna, y con una velocidad máxima por construcción no superior a 45 Km/h.

**Motocicletas:** vehículos de dos ruedas sin sidecar o de tres ruedas simétricas respecto a su eje medio longitudinal, provistos de un motor de cilindrada superior a 50 cm<sup>3</sup>, si es de combustión interna, y/o con una velocidad máxima por construcción superior a 45 km/h.

**Turismos particulares:** automóviles destinados al transporte de personas que tengan, por lo menos, cuatro ruedas y que tengan, además del asiento del conductor, ocho plazas como máximo adscritos a la actividad privada de las personas titulares de los mismos.

**Resto de Turismos:** automóviles destinados al transporte de personas que tengan, por lo menos, cuatro ruedas y que tengan, además del asiento del conductor, ocho plazas como máximo no incluidos en el tipo anterior.

**Mercancías <= 3.500 Kg.:** automóviles con cuatro ruedas o más, concebidos y contruídos para el transporte de mercancías, cuya cabina no está integrada en el resto de la carrocería y con un máximo de 9 plazas, incluido el conductor, cuya masa máxima autorizada no exceda de 3.500 Kg.

**Mercancías > 3.500 Kg:** automóviles con cuatro ruedas o más, concebidos y contruídos para el transporte de mercancías, cuya cabina no está integrada en el resto de la carrocería y con un máximo de 9 plazas, incluido el conductor, cuya masa máxima autorizada exceda de 3.500 Kg.

**Autobuses:** automóviles que tengan más de 9 plazas incluida la del conductor, destinado, por su construcción y acondicionamiento, al transporte de personas y sus equipajes.

**Remolques y Semirremolques:** vehículos no autopulsados diseñados y concebidos para ser remolcados/acoplados por vehículos de motor.

**Agrícolas:** vehículos destinados a realizar labores agrícolas.

**Otros:** los vehículos no incluidos en las anteriores tipologías.

T.1 NÚMERO DE INSPECCIONES REALIZADAS POR MES, TIPO DE UNIDAD Y RESULTADO



MES	RESULTADO								
	TIPO UNIDAD	Favorables	Leves	TOTAL FAVORABLES	Desfavorable	Negativas	TOTAL DESFAVORABLES	RECHAZO(%)	TOTAL
<b>ENERO</b>									
Fija	195.975	104.906	<b>300.881</b>	85.291	966	<b>86.257</b>	<b>22,28 %</b>	<b>387.138</b>	
Móvil	2.575	1.548	<b>4.123</b>	1.324	75	<b>1.399</b>	<b>25,34 %</b>	<b>5.522</b>	
<b>FEBRERO</b>									
Fija	178.569	96.641	<b>275.210</b>	76.622	799	<b>77.421</b>	<b>21,96 %</b>	<b>352.631</b>	
Móvil	2.878	1.879	<b>4.757</b>	1.568	43	<b>1.611</b>	<b>25,30 %</b>	<b>6.368</b>	
<b>MARZO</b>									
Fija	191.483	101.704	<b>293.187</b>	81.331	927	<b>82.258</b>	<b>21,91 %</b>	<b>375.445</b>	
Móvil	3.027	1.748	<b>4.775</b>	1.504	59	<b>1.563</b>	<b>24,66 %</b>	<b>6.338</b>	
<b>ABRIL</b>									
Fija	196.440	108.158	<b>304.598</b>	88.465	1.007	<b>89.472</b>	<b>22,70 %</b>	<b>394.070</b>	
Móvil	3.364	2.188	<b>5.552</b>	2.000	177	<b>2.177</b>	<b>28,17 %</b>	<b>7.729</b>	
<b>MAYO</b>									
Fija	197.766	117.289	<b>315.055</b>	91.412	1.081	<b>92.493</b>	<b>22,69 %</b>	<b>407.548</b>	
Móvil	3.708	2.403	<b>6.111</b>	2.056	137	<b>2.193</b>	<b>26,41 %</b>	<b>8.304</b>	
<b>JUNIO</b>									
Fija	191.523	107.783	<b>299.306</b>	83.300	982	<b>84.282</b>	<b>21,97 %</b>	<b>383.588</b>	
Móvil	4.120	2.667	<b>6.787</b>	1.990	126	<b>2.116</b>	<b>23,77 %</b>	<b>8.903</b>	
<b>JULIO</b>									
Fija	210.769	120.733	<b>331.502</b>	92.332	1.082	<b>93.414</b>	<b>21,98 %</b>	<b>424.916</b>	
Móvil	4.305	2.428	<b>6.733</b>	2.265	169	<b>2.434</b>	<b>26,55 %</b>	<b>9.167</b>	
<b>AGOSTO</b>									
Fija	197.652	116.767	<b>314.419</b>	89.592	1.095	<b>90.687</b>	<b>22,39 %</b>	<b>405.106</b>	
Móvil	4.159	1.930	<b>6.089</b>	1.862	129	<b>1.991</b>	<b>24,64 %</b>	<b>8.080</b>	
<b>SEPTIEMBRE</b>									
Fija	179.021	102.985	<b>282.006</b>	84.143	1.106	<b>85.249</b>	<b>23,21 %</b>	<b>367.255</b>	
Móvil	3.680	2.479	<b>6.159</b>	1.698	82	<b>1.780</b>	<b>22,42 %</b>	<b>7.939</b>	
<b>OCTUBRE</b>									
Fija	200.795	118.517	<b>319.312</b>	95.209	1.173	<b>96.382</b>	<b>23,19 %</b>	<b>415.694</b>	
Móvil	4.578	3.082	<b>7.660</b>	2.050	100	<b>2.150</b>	<b>21,92 %</b>	<b>9.810</b>	
<b>NOVIEMBRE</b>									
Fija	192.456	112.891	<b>305.347</b>	89.159	1.122	<b>90.281</b>	<b>22,82 %</b>	<b>395.628</b>	
Móvil	4.572	3.103	<b>7.675</b>	1.984	97	<b>2.081</b>	<b>21,33 %</b>	<b>9.756</b>	
<b>DICIEMBRE</b>									
Fija	148.543	87.749	<b>236.292</b>	66.289	801	<b>67.090</b>	<b>22,11 %</b>	<b>303.382</b>	
Móvil	1.917	1.260	<b>3.177</b>	910	47	<b>957</b>	<b>23,15 %</b>	<b>4.134</b>	
<b>TOTAL</b>	<b>2.323.875</b>	<b>1.322.838</b>	<b>3.646.713</b>	<b>1.044.356</b>	<b>13.382</b>	<b>1.057.738</b>	<b>22,56 %</b>	<b>0</b>	
Fija	<b>2.280.992</b>	<b>1.296.123</b>	<b>3.577.115</b>	<b>1.023.145</b>	<b>12.141</b>	<b>1.035.286</b>	<b>22,57 %</b>	<b>4.612.401</b>	
Móvil	<b>42.883</b>	<b>26.715</b>	<b>69.598</b>	<b>21.211</b>	<b>1.241</b>	<b>22.452</b>	<b>21,75 %</b>	<b>92.050</b>	

G.1 EVOLUCIÓN MENSUAL DE PORCENTAJE DE RECHAZO SEGÚN TIPO DE UNIDAD

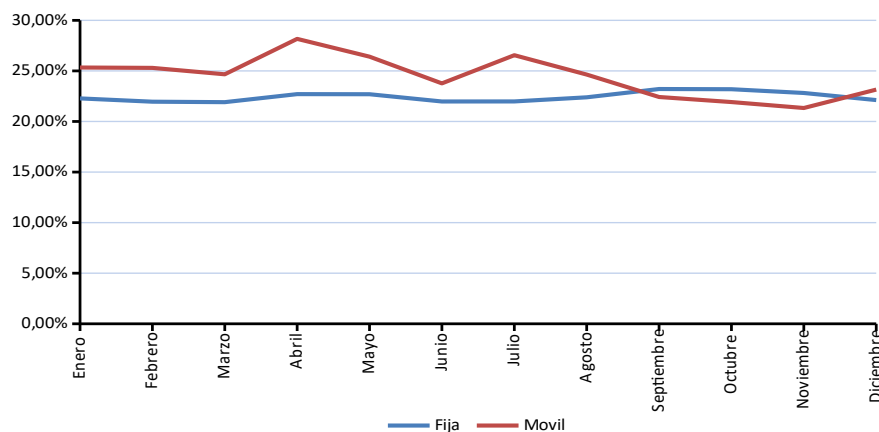

G.2 DISTRIBUCIÓN MENSUAL DE INSPECCIONES REALIZADAS SEGÚN EL TIPO DE ESTACIÓN Y EL RESULTADO DE LA INSPECCIÓN

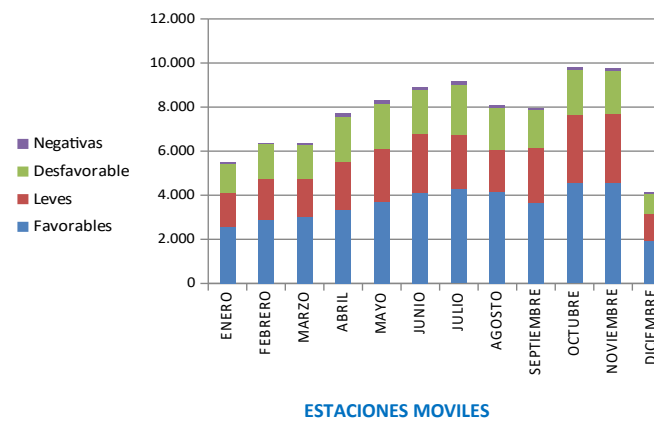
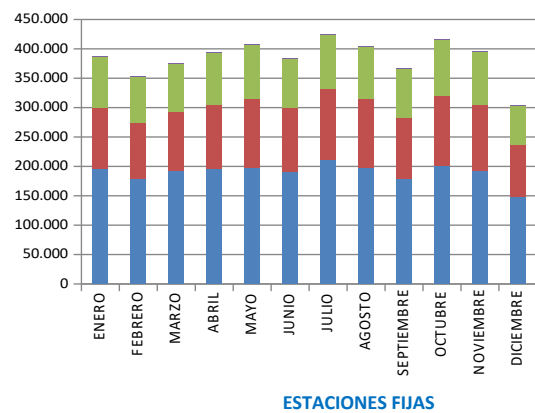

T.2 NÚMERO DE INSPECCIONES REALIZADAS POR MES Y TIPO DE VEHÍCULO



MES	TIPO DE VEHÍCULO										TOTAL
	Motos y Ciclomotores	Turismos	Resto de Turismos	Mercancías <=3.500 kg.	Mercancías >3.500 Kg.	Autobuses	Remolques y Semirremolques	Vehículos Agrícolas	Otros		
ENERO	17.936	272.875	706	75.708	11.069	1.601	6.191	5.452	1.122		392.660
FEBRERO	16.841	251.605	563	66.763	9.141	1.523	5.197	6.169	1.197		358.999
MARZO	16.153	267.204	558	71.262	10.755	1.692	6.281	6.469	1.409		381.783
ABRIL	23.781	269.457	704	78.641	11.781	1.549	7.147	7.291	1.448		401.799
MAYO	26.963	279.233	687	79.347	11.925	1.460	6.961	7.909	1.367		415.852
JUNIO	28.189	270.468	531	67.309	10.296	1.155	5.635	7.611	1.297		392.491
JULIO	32.741	302.096	597	72.328	10.194	1.444	6.022	7.289	1.372		434.083
AGOSTO	30.744	288.269	562	68.853	9.955	1.522	5.793	6.465	1.023		413.186
SEPTIEMBRE	26.348	251.478	548	68.969	10.658	1.515	6.278	8.492	908		375.194
OCTUBRE	27.052	281.559	666	81.907	12.783	1.547	7.408	11.426	1.156		425.504
NOVIEMBRE	20.768	268.865	723	80.074	12.080	1.223	6.845	13.764	1.042		405.384
DICIEMBRE	14.185	213.252	476	59.455	8.284	959	4.301	5.865	739		307.516
<b>TOTAL</b>	<b>281.701</b>	<b>3.216.361</b>	<b>7.321</b>	<b>870.616</b>	<b>128.921</b>	<b>17.190</b>	<b>74.059</b>	<b>94.202</b>	<b>14.080</b>		<b>4.704.451</b>

G.3 DISTRIBUCIÓN MENSUAL DE PORCENTAJE DE RECHAZO SEGÚN TIPO DE VEHÍCULO

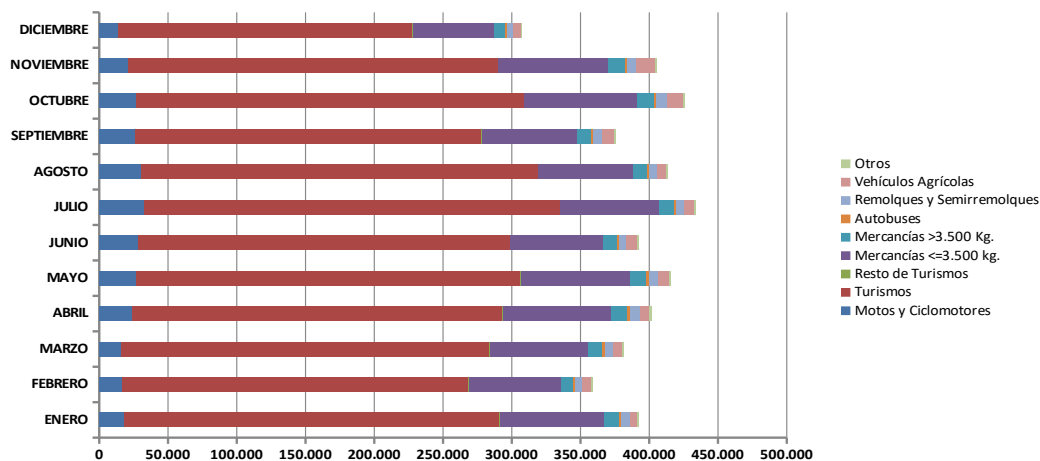

T.3 DISTRIBUCIÓN DE INSPECCIONES REALIZADAS POR PROVINCIA, TIPO DE VEHÍCULO Y RESULTADO

PROVINCIA \ TIPO VEHÍCULO	RESULTADO							
	Favorables	Leves	TOTAL FAVORABLES	Desfavorable	Negativas	TOTAL DESFAVORABLES	RECHAZO(%)	TOTAL
<b>Almería</b>								
Motos y Ciclomotores	13.163	2.159	15.322	3.923	46	3.969	20,57 %	19.291
Turismos	129.378	88.429	217.807	64.024	384	64.408	22,82 %	282.215
Resto de Turismos	212	286	498	191	3	194	28,03 %	692
Mercancías <=3.500 kg.	33.029	42.791	75.820	26.930	226	27.156	26,37 %	102.976
Mercancías >3.500 Kg.	7.425	7.885	15.310	6.187	75	6.262	29,03 %	21.572
Autobuses	602	424	1.026	239	4	243	19,15 %	1.269
Remolques y Semirremolques	3.789	4.283	8.072	3.493	99	3.592	30,80 %	11.664
Vehículos Agrícolas	294	184	478	111	-	111	18,85 %	589
Otros	492	355	847	213	2	215	20,24 %	1.062
<b>Cádiz</b>								
Motos y Ciclomotores	31.192	2.777	33.969	8.867	601	9.468	21,80 %	43.437
Turismos	222.622	111.819	334.441	86.848	852	87.700	20,78 %	422.141
Resto de Turismos	290	196	486	185	4	189	28,00 %	675
Mercancías <=3.500 kg.	37.786	28.588	66.374	23.554	287	23.841	26,43 %	90.215
Mercancías >3.500 Kg.	5.050	3.796	8.846	4.981	78	5.059	36,38 %	13.905
Autobuses	870	679	1.549	896	14	910	37,01 %	2.459
Remolques y Semirremolques	3.387	3.467	6.854	4.226	267	4.493	39,60 %	11.347
Vehículos Agrícolas	4.628	1.292	5.920	1.495	5	1.500	20,22 %	7.420
Otros	1.174	508	1.682	512	11	523	23,72 %	2.205
<b>Córdoba</b>								
Motos y Ciclomotores	18.610	2.108	20.718	5.343	569	5.912	22,20 %	26.630
Turismos	166.817	86.022	252.839	64.476	666	65.142	20,49 %	317.981
Resto de Turismos	378	309	687	257	1	258	27,30 %	945
Mercancías <=3.500 kg.	35.876	32.400	68.276	22.310	246	22.556	24,83 %	90.832
Mercancías >3.500 Kg.	4.083	4.171	8.254	3.651	58	3.709	31,00 %	11.963
Autobuses	438	323	761	236	3	239	23,90 %	1.000
Remolques y Semirremolques	2.412	1.913	4.325	1.829	136	1.965	31,24 %	6.290
Vehículos Agrícolas	7.061	6.883	13.944	3.415	18	3.433	19,76 %	17.377
Otros	485	395	880	241	-	241	21,50 %	1.121
<b>Granada</b>								
Motos y Ciclomotores	26.280	4.588	30.868	8.147	212	8.359	21,31 %	39.227
Turismos	183.021	113.049	296.070	73.884	605	74.489	20,10 %	370.559
Resto de Turismos	280	309	589	233	1	234	28,43 %	823
Mercancías <=3.500 kg.	37.593	43.246	80.839	27.576	257	27.833	25,61 %	108.672
Mercancías >3.500 Kg.	3.926	5.353	9.279	4.686	39	4.725	33,74 %	14.004
Autobuses	776	963	1.739	907	6	913	34,43 %	2.652
Remolques y Semirremolques	2.029	2.130	4.159	2.182	93	2.275	35,36 %	6.434
Vehículos Agrícolas	5.403	8.008	13.411	2.632	9	2.641	16,45 %	16.052
Otros	654	691	1.345	362	3	365	21,35 %	1.710
<b>Huelva</b>								
Motos y Ciclomotores	7.846	548	8.394	1.995	18	2.013	19,34 %	10.407
Turismos	117.230	55.064	172.294	41.908	597	42.505	19,79 %	214.799
Resto de Turismos	235	129	364	138	1	139	27,63 %	503
Mercancías <=3.500 kg.	26.410	19.377	45.787	15.949	176	16.125	26,05 %	61.912
Mercancías >3.500 Kg.	3.772	2.870	6.642	3.355	45	3.400	33,86 %	10.042
Autobuses	402	392	794	434	8	442	35,76 %	1.236
Remolques y Semirremolques	2.473	1.901	4.374	2.409	140	2.549	36,82 %	6.923
Vehículos Agrícolas	1.001	302	1.303	247	10	257	16,47 %	1.560
Otros	440	202	642	210	8	218	25,35 %	860
<b>Jaén</b>								
Motos y Ciclomotores	12.504	2.366	14.870	4.218	32	4.250	22,23 %	19.120
Turismos	126.162	75.870	202.032	45.813	498	46.311	18,65 %	248.343
Resto de Turismos	433	432	865	254	4	258	22,97 %	1.123
Mercancías <=3.500 kg.	36.002	38.781	74.783	22.700	295	22.995	23,52 %	97.778
Mercancías >3.500 Kg.	2.827	3.633	6.460	2.860	38	2.898	30,97 %	9.358
Autobuses	231	239	470	148	-	148	23,95 %	618
Remolques y Semirremolques	1.635	1.509	3.144	1.312	73	1.385	30,58 %	4.529
Vehículos Agrícolas	15.182	6.800	21.982	4.425	22	4.447	16,83 %	26.429
Otros	636	383	1.019	278	1	279	21,49 %	1.298
<b>Málaga</b>								
Motos y Ciclomotores	45.583	5.609	51.192	14.368	505	14.873	22,51 %	66.065
Turismos	348.335	168.005	516.340	142.359	1.361	143.720	21,77 %	660.060
Resto de Turismos	531	344	875	337	4	341	28,04 %	1.216
Mercancías <=3.500 kg.	67.503	54.206	121.709	46.300	502	46.802	27,77 %	168.511
Mercancías >3.500 Kg.	6.363	6.731	13.094	7.993	122	8.115	38,26 %	21.209
Autobuses	1.626	1.289	2.915	1.489	19	1.508	34,09 %	4.423
Remolques y Semirremolques	2.691	2.391	5.082	3.365	191	3.556	41,17 %	8.638
Vehículos Agrícolas	4.205	3.697	7.902	2.389	3	2.392	23,24 %	10.294
Otros	1.420	723	2.143	712	6	718	25,10 %	2.861
<b>Sevilla</b>								
Motos y Ciclomotores	40.857	4.043	44.900	12.386	238	12.624	21,95 %	57.524
Turismos	369.950	185.302	555.252	143.497	1.514	145.011	20,71 %	700.263
Resto de Turismos	592	356	948	392	4	396	29,46 %	1.344



PROVINCIA \ TIPO VEHÍCULO	RESULTADO							
	Favorables	Leves	TOTAL FAVORABLES	Desfavorable	Negativas	TOTAL DESFAVORABLES	RECHAZO(%)	TOTAL
Mercancías <=3.500 kg.	61.979	47.747	<b>109.726</b>	39.512	482	<b>39.994</b>	<b>26,71 %</b>	<b>149.720</b>
Mercancías >3.500 Kg.	9.651	7.921	<b>17.572</b>	9.151	145	<b>9.296</b>	<b>34,60 %</b>	<b>26.868</b>
Autobuses	1.287	1.021	<b>2.308</b>	1.209	16	<b>1.225</b>	<b>34,67 %</b>	<b>3.533</b>
Remolques y Semirremolques	5.888	5.420	<b>11.308</b>	6.533	393	<b>6.926</b>	<b>37,98 %</b>	<b>18.234</b>
Vehículos Agrícolas	6.970	3.716	<b>10.686</b>	3.769	26	<b>3.795</b>	<b>26,21 %</b>	<b>14.481</b>
Otros	1.518	740	<b>2.258</b>	700	5	<b>705</b>	<b>23,79 %</b>	<b>2.963</b>
<b>ANDALUCIA</b>								
Motos y Ciclomotores	196.035	24.198	<b>220.233</b>	59.247	2.221	<b>61.468</b>	<b>21,82 %</b>	<b>281.701</b>
Turismos	1.663.515	883.560	<b>2.547.075</b>	662.809	6.477	<b>669.286</b>	<b>20,81 %</b>	<b>3.216.361</b>
Resto de Turismos	2.951	2.361	<b>5.312</b>	1.987	22	<b>2.009</b>	<b>27,44 %</b>	<b>7.321</b>
Mercancías <=3.500 kg.	336.178	307.136	<b>643.314</b>	224.831	2.471	<b>227.302</b>	<b>26,11 %</b>	<b>870.616</b>
Mercancías >3.500 Kg.	43.097	42.360	<b>85.457</b>	42.864	600	<b>43.464</b>	<b>33,71 %</b>	<b>128.921</b>
Autobuses	6.232	5.330	<b>11.562</b>	5.558	70	<b>5.628</b>	<b>32,74 %</b>	<b>17.190</b>
Remolques y Semirremolques	24.304	23.014	<b>47.318</b>	25.349	1.392	<b>26.741</b>	<b>36,11 %</b>	<b>74.059</b>
Vehículos Agrícolas	44.744	30.882	<b>75.626</b>	18.483	93	<b>18.576</b>	<b>19,72 %</b>	<b>94.202</b>
Otros	6.819	3.997	<b>10.816</b>	3.228	36	<b>3.264</b>	<b>23,18 %</b>	<b>14.080</b>

G.4 DISTRIBUCIÓN PROVINCIAL DE INSPECCIONES REALIZADAS SEGÚN EL TIPO DE VEHÍCULO Y EL RESULTADO DE LA INSPECCIÓN

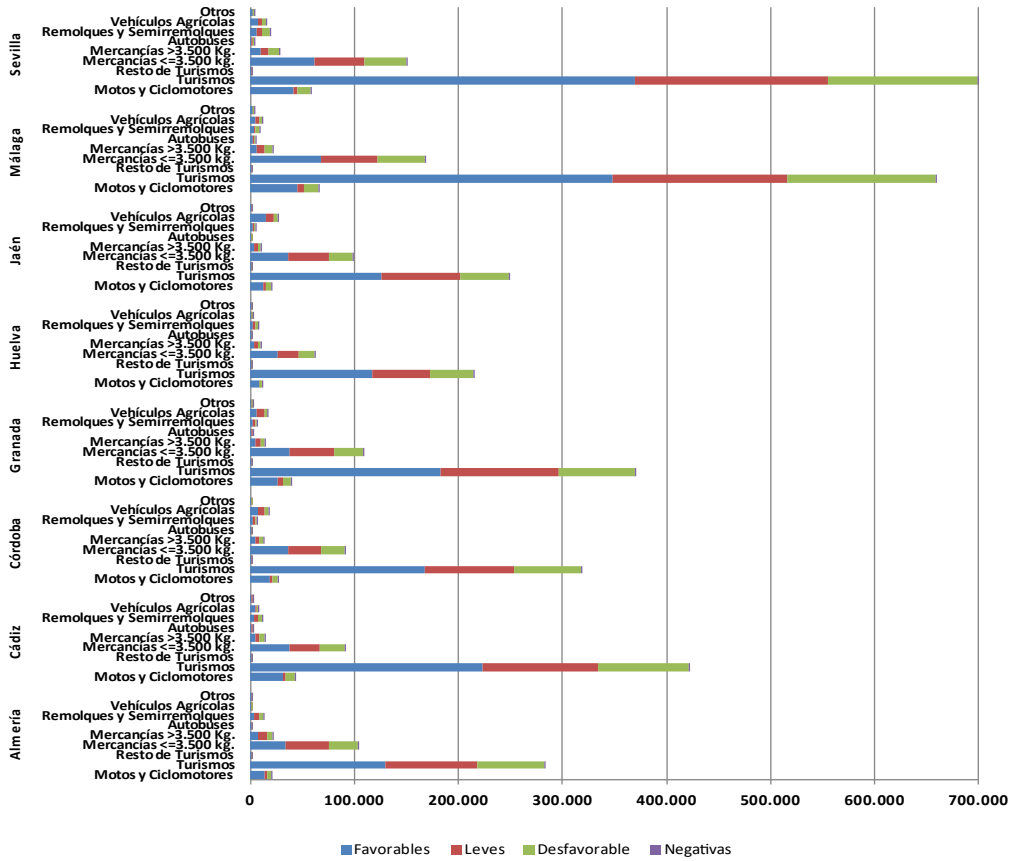

G.5 DISTRIBUCIÓN DEL PORCENTAJE DE RECHAZO SEGÚN EL TIPO DE VEHÍCULO Y PROVINCIA

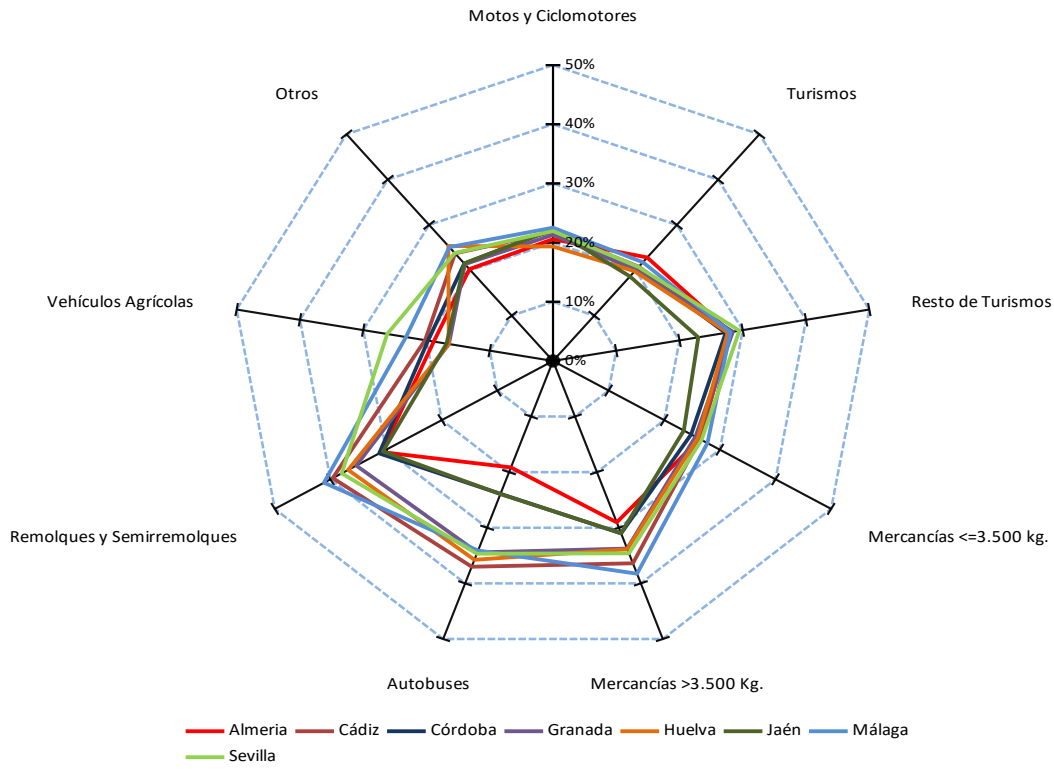

T. 4 NÚMERO DE INSPECCIONES POR TIPO DE VEHÍCULO, PROVINCIA, ANTIGÜEDAD DEL VEHÍCULO Y RESULTADO DE LA INSPECCIÓN

4.1 MOTOS Y CICLOMOTORES



PROVINCIA \ ANTIGÜEDAD	RESULTADO							
	Favorables	Leves	TOTAL FAVORABLES	Desfavorable	Negativas	TOTAL DESFAVORABLES	RECHAZO(%)	TOTAL
<b>Almería</b>								
Hasta 5 años	1.495	151	1.646	293	3	296	15,24 %	1.942
De 5 a 10 años	3.659	494	4.153	979	9	988	19,22 %	5.141
Más de 10 años	8.009	1.514	9.523	2.651	34	2.685	21,99 %	12.208
<b>Cádiz</b>								
Hasta 5 años	4.235	179	4.414	816	33	849	16,13 %	5.263
De 5 a 10 años	11.284	923	12.207	2.874	138	3.012	19,79 %	15.219
Más de 10 años	15.673	1.675	17.348	5.177	430	5.607	24,43 %	22.955
<b>Córdoba</b>								
Hasta 5 años	1.827	111	1.938	394	15	409	17,43 %	2.347
De 5 a 10 años	5.631	493	6.124	1.374	74	1.448	19,12 %	7.572
Más de 10 años	11.152	1.504	12.656	3.575	480	4.055	24,27 %	16.711
<b>Granada</b>								
Hasta 5 años	3.199	246	3.445	701	14	715	17,19 %	4.160
De 5 a 10 años	8.628	1.251	9.879	2.210	49	2.259	18,61 %	12.138
Más de 10 años	14.453	3.091	17.544	5.236	149	5.385	23,49 %	22.929
<b>Huelva</b>								
Hasta 5 años	824	34	858	156	2	158	15,55 %	1.016
De 5 a 10 años	2.515	149	2.664	553	4	557	17,29 %	3.221
Más de 10 años	4.507	365	4.872	1.286	12	1.298	21,04 %	6.170
<b>Jaén</b>								
Hasta 5 años	1.178	130	1.308	248	1	249	15,99 %	1.557
De 5 a 10 años	3.689	583	4.272	924	7	931	17,89 %	5.203
Más de 10 años	7.637	1.653	9.290	3.046	24	3.070	24,84 %	12.360
<b>Málaga</b>								
Hasta 5 años	6.712	447	7.159	1.472	36	1.508	17,40 %	8.667
De 5 a 10 años	15.359	1.801	17.160	4.318	105	4.423	20,49 %	21.583
Más de 10 años	23.512	3.361	26.873	8.578	364	8.942	24,97 %	35.815
<b>Sevilla</b>								
Hasta 5 años	4.537	253	4.790	987	12	999	17,26 %	5.789
De 5 a 10 años	13.655	1.298	14.953	3.610	64	3.674	19,72 %	18.627
Más de 10 años	22.665	2.492	25.157	7.789	162	7.951	24,02 %	33.108
<b>Andalucía</b>								
Hasta 5 años	24.007	1.551	25.558	5.067	116	5.183	16,86 %	30.741
De 5 a 10 años	64.420	6.992	71.412	16.842	450	17.292	19,49 %	88.704
Más de 10 años	107.608	15.655	123.263	37.338	1.655	38.993	24,03 %	162.256

T. 4 NÚMERO DE INSPECCIONES POR TIPO DE VEHÍCULO, PROVINCIA, ANTIGÜEDAD DEL VEHÍCULO Y RESULTADO DE LA INSPECCIÓN



4.2 TURISMO

PROVINCIA \ ANTIGÜEDAD	RESULTADO							
	Favorables	Leves	TOTAL FAVORABLES	Desfavorable	Negativas	TOTAL DESFAVORABLES	RECHAZO(%)	TOTAL
<b>Almería</b>								
Hasta 5 años	13.036	2.045	15.081	1.160	3	1.163	7,16%	16.244
De 5 a 10 años	24.191	10.065	34.256	5.780	28	5.808	14,50%	40.064
Más de 10 años	92.151	76.319	168.470	57.084	353	57.437	25,43%	225.907
<b>Cádiz</b>								
Hasta 5 años	22.862	3.232	26.094	1.767	14	1.781	6,39%	27.875
De 5 a 10 años	48.123	17.630	65.753	12.219	96	12.315	15,77%	78.068
Más de 10 años	151.637	90.957	242.594	72.862	742	73.604	23,28%	316.198
<b>Córdoba</b>								
Hasta 5 años	14.436	1.958	16.394	1.103	8	1.111	6,35%	17.505
De 5 a 10 años	30.078	9.969	40.047	6.722	83	6.805	14,52%	46.852
Más de 10 años	122.303	74.095	196.398	56.651	575	57.226	22,56%	253.624
<b>Granada</b>								
Hasta 5 años	16.424	2.469	18.893	1.297	7	1.304	6,46%	20.197
De 5 a 10 años	33.855	12.667	46.522	7.040	63	7.103	13,25%	53.625
Más de 10 años	132.742	97.913	230.655	65.547	535	66.082	22,27%	296.737
<b>Huelva</b>								
Hasta 5 años	10.004	1.484	11.488	798	6	804	6,54%	12.292
De 5 a 10 años	22.972	7.557	30.529	4.606	87	4.693	13,32%	35.222
Más de 10 años	84.254	46.023	130.277	36.504	504	37.008	22,12%	167.285
<b>Jaén</b>								
Hasta 5 años	9.939	1.370	11.309	787	5	792	6,54%	12.101
De 5 a 10 años	21.971	7.700	29.671	3.726	46	3.772	11,28%	33.443
Más de 10 años	94.252	66.800	161.052	41.300	447	41.747	20,59%	202.799
<b>Málaga</b>								
Hasta 5 años	42.178	6.581	48.759	4.121	38	4.159	7,86%	52.918
De 5 a 10 años	72.269	23.426	95.695	17.452	176	17.628	15,56%	113.323
Más de 10 años	233.888	137.998	371.886	120.786	1.147	121.933	24,69%	493.819
<b>Sevilla</b>								
Hasta 5 años	40.068	6.268	46.336	3.292	51	3.343	6,73%	49.679
De 5 a 10 años	80.704	29.884	110.588	19.768	239	20.007	15,32%	130.595
Más de 10 años	249.178	149.150	398.328	120.437	1.224	121.661	23,40%	519.989
<b>Andalucía</b>								
Hasta 5 años	168.947	25.407	194.354	14.325	132	14.457	6,92%	208.811
De 5 a 10 años	334.163	118.898	453.061	77.313	818	78.131	14,71%	531.192
Más de 10 años	1.160.405	739.255	1.899.660	571.171	5.527	576.698	23,29%	2.476.358

T. 4 NÚMERO DE INSPECCIONES POR TIPO DE VEHÍCULO, PROVINCIA, ANTIGÜEDAD DEL VEHÍCULO Y RESULTADO DE LA INSPECCIÓN

4.3 RESTO TURISMO



PROVINCIA \ ANTIGÜEDAD	RESULTADO							
	Favorables	Leves	TOTAL FAVORABLES	Desfavorable	Negativas	TOTAL DESFAVORABLES	RECHAZO(%)	TOTAL
<b>Almería</b>								
Hasta 5 años	3	1	4	1	-	1	20,00%	5
De 5 a 10 años	55	54	109	30	1	31	22,14%	140
Más de 10 años	154	231	385	160	2	162	29,62%	547
<b>Cádiz</b>								
Hasta 5 años	6	-	6	1	-	1	14,29%	7
De 5 a 10 años	88	57	145	49	2	51	26,02%	196
Más de 10 años	196	139	335	135	2	137	29,03%	472
<b>Córdoba</b>								
Hasta 5 años	5	-	5	1	-	1	16,67%	6
De 5 a 10 años	96	62	158	62	-	62	28,18%	220
Más de 10 años	277	247	524	194	1	195	27,12%	719
<b>Granada</b>								
Hasta 5 años	4	6	10	-	-	-	-	10
De 5 a 10 años	75	56	131	34	-	34	20,61%	165
Más de 10 años	201	247	448	199	1	200	30,86%	648
<b>Huelva</b>								
Hasta 5 años	6	1	7	1	-	1	12,50%	8
De 5 a 10 años	71	25	96	35	1	36	27,27%	132
Más de 10 años	158	103	261	102	-	102	28,10%	363
<b>Jaén</b>								
Hasta 5 años	6	1	7	-	-	-	-	7
De 5 a 10 años	39	50	89	32	-	32	26,45%	121
Más de 10 años	388	381	769	222	4	226	22,71%	995
<b>Málaga</b>								
Hasta 5 años	26	4	30	6	-	6	16,67%	36
De 5 a 10 años	177	78	255	92	-	92	26,51%	347
Más de 10 años	328	262	590	239	4	243	29,17%	833
<b>Sevilla</b>								
Hasta 5 años	25	9	34	6	-	6	15,00%	40
De 5 a 10 años	226	101	327	131	1	132	28,76%	459
Más de 10 años	341	246	587	255	3	258	30,53%	845
<b>Andalucía</b>								
Hasta 5 años	81	22	103	16	-	16	13,45%	119
De 5 a 10 años	827	483	1.310	465	5	470	26,40%	1.780
Más de 10 años	2.043	1.856	3.899	1.506	17	1.523	28,09%	5.422

T. 4 NÚMERO DE INSPECCIONES POR TIPO DE VEHÍCULO, PROVINCIA, ANTIGÜEDAD DEL VEHÍCULO Y RESULTADO DE LA INSPECCIÓN

4.4 MERCANCÍAS <=3.500 KG



PROVINCIA \ ANTIGÜEDAD	RESULTADO							
	Favorables	Leves	TOTAL FAVORABLES	Desfavorable	Negativas	TOTAL DESFAVORABLES	RECHAZO(%)	TOTAL
<b>Almería</b>								
Hasta 5 años	2.925	910	<b>3.835</b>	591	2	<b>593</b>	<b>13,39%</b>	<b>4.428</b>
De 5 a 10 años	5.534	4.502	<b>10.036</b>	2.743	13	<b>2.756</b>	<b>21,54%</b>	<b>12.792</b>
Más de 10 años	24.570	37.379	<b>61.949</b>	23.596	211	<b>23.807</b>	<b>27,76%</b>	<b>85.756</b>
<b>Cádiz</b>								
Hasta 5 años	3.568	883	<b>4.451</b>	748	3	<b>751</b>	<b>14,44%</b>	<b>5.202</b>
De 5 a 10 años	7.625	4.402	<b>12.027</b>	3.851	37	<b>3.888</b>	<b>24,43%</b>	<b>15.915</b>
Más de 10 años	26.593	23.303	<b>49.896</b>	18.955	247	<b>19.202</b>	<b>27,79%</b>	<b>69.098</b>
<b>Córdoba</b>								
Hasta 5 años	2.791	796	<b>3.587</b>	548	2	<b>550</b>	<b>13,29%</b>	<b>4.137</b>
De 5 a 10 años	6.213	3.786	<b>9.999</b>	2.922	22	<b>2.944</b>	<b>22,75%</b>	<b>12.943</b>
Más de 10 años	26.872	27.818	<b>54.690</b>	18.840	222	<b>19.062</b>	<b>25,85%</b>	<b>73.752</b>
<b>Granada</b>								
Hasta 5 años	2.804	927	<b>3.731</b>	566	1	<b>567</b>	<b>13,19%</b>	<b>4.298</b>
De 5 a 10 años	6.123	4.795	<b>10.918</b>	3.135	14	<b>3.149</b>	<b>22,39%</b>	<b>14.067</b>
Más de 10 años	28.666	37.524	<b>66.190</b>	23.875	242	<b>24.117</b>	<b>26,71%</b>	<b>90.307</b>
<b>Huelva</b>								
Hasta 5 años	1.920	574	<b>2.494</b>	402	5	<b>407</b>	<b>14,03%</b>	<b>2.901</b>
De 5 a 10 años	4.843	2.732	<b>7.575</b>	2.125	17	<b>2.142</b>	<b>22,04%</b>	<b>9.717</b>
Más de 10 años	19.647	16.071	<b>35.718</b>	13.422	154	<b>13.576</b>	<b>27,54%</b>	<b>49.294</b>
<b>Jaén</b>								
Hasta 5 años	2.038	607	<b>2.645</b>	370	-	<b>370</b>	<b>12,27%</b>	<b>3.015</b>
De 5 a 10 años	4.415	3.408	<b>7.823</b>	1.887	9	<b>1.896</b>	<b>19,51%</b>	<b>9.719</b>
Más de 10 años	29.549	34.766	<b>64.315</b>	20.443	286	<b>20.729</b>	<b>24,37%</b>	<b>85.044</b>
<b>Málaga</b>								
Hasta 5 años	6.454	1.899	<b>8.353</b>	1.443	5	<b>1.448</b>	<b>14,77%</b>	<b>9.801</b>
De 5 a 10 años	13.185	7.470	<b>20.655</b>	6.759	47	<b>6.806</b>	<b>24,78%</b>	<b>27.461</b>
Más de 10 años	47.864	44.837	<b>92.701</b>	38.098	450	<b>38.548</b>	<b>29,37%</b>	<b>131.249</b>
<b>Sevilla</b>								
Hasta 5 años	6.838	1.933	<b>8.771</b>	1.393	5	<b>1.398</b>	<b>13,75%</b>	<b>10.169</b>
De 5 a 10 años	13.172	7.876	<b>21.048</b>	6.858	54	<b>6.912</b>	<b>24,72%</b>	<b>27.960</b>
Más de 10 años	41.969	37.938	<b>79.907</b>	31.261	423	<b>31.684</b>	<b>28,39%</b>	<b>111.591</b>
<b>Andalucía</b>								
Hasta 5 años	29.338	8.529	<b>37.867</b>	6.061	23	<b>6.084</b>	<b>13,84%</b>	<b>43.951</b>
De 5 a 10 años	61.110	38.971	<b>100.081</b>	30.280	213	<b>30.493</b>	<b>23,35%</b>	<b>130.574</b>
Más de 10 años	245.730	259.636	<b>505.366</b>	188.490	2.235	<b>190.725</b>	<b>27,40%</b>	<b>696.091</b>

T. 4 NÚMERO DE INSPECCIONES POR TIPO DE VEHÍCULO, PROVINCIA, ANTIGÜEDAD DEL VEHÍCULO Y RESULTADO DE LA INSPECCIÓN



4.5 MERCANCIAS >3.500 KG

PROVINCIA \ANTIGÜEDAD	RESULTADO							
	Favorables	Leves	TOTAL FAVORABLES	Desfavorable	Negativas	TOTAL DESFAVORABLES	RECHAZO(%)	TOTAL
<b>Almería</b>								
Hasta 5 años	1.908	546	2.454	455	3	458	15,73%	2.912
De 5 a 10 años	1.384	990	2.374	865	12	877	26,98%	3.251
Más de 10 años	4.133	6.349	10.482	4.867	60	4.927	31,97%	15.409
<b>Cádiz</b>								
Hasta 5 años	874	189	1.063	346	2	348	24,66%	1.411
De 5 a 10 años	966	471	1.437	755	12	767	34,80%	2.204
Más de 10 años	3.210	3.136	6.346	3.880	64	3.944	38,33%	10.290
<b>Córdoba</b>								
Hasta 5 años	573	155	728	247	7	254	25,87%	982
De 5 a 10 años	865	524	1.389	545	9	554	28,51%	1.943
Más de 10 años	2.645	3.492	6.137	2.859	42	2.901	32,10%	9.038
<b>Granada</b>								
Hasta 5 años	872	325	1.197	359	-	359	23,07%	1.556
De 5 a 10 años	730	644	1.374	632	4	636	31,64%	2.010
Más de 10 años	2.324	4.384	6.708	3.695	35	3.730	35,73%	10.438
<b>Huelva</b>								
Hasta 5 años	856	207	1.063	334	1	335	23,96%	1.398
De 5 a 10 años	656	389	1.045	499	6	505	32,58%	1.550
Más de 10 años	2.260	2.274	4.534	2.522	38	2.560	36,09%	7.094
<b>Jaén</b>								
Hasta 5 años	425	144	569	161	-	161	22,05%	730
De 5 a 10 años	532	453	985	385	5	390	28,36%	1.375
Más de 10 años	1.870	3.036	4.906	2.314	33	2.347	32,36%	7.253
<b>Málaga</b>								
Hasta 5 años	1.164	360	1.524	707	3	710	31,78%	2.234
De 5 a 10 años	1.197	836	2.033	1.098	10	1.108	35,28%	3.141
Más de 10 años	4.002	5.535	9.537	6.188	109	6.297	39,77%	15.834
<b>Sevilla</b>								
Hasta 5 años	1.962	557	2.519	907	13	920	26,75%	3.439
De 5 a 10 años	2.134	1.225	3.359	1.678	21	1.699	33,59%	5.058
Más de 10 años	5.555	6.139	11.694	6.566	111	6.677	36,35%	18.371
<b>Andalucía</b>								
Hasta 5 años	8.634	2.483	11.117	3.516	29	3.545	24,18%	14.662
De 5 a 10 años	8.464	5.532	13.996	6.457	79	6.536	31,83%	20.532
Más de 10 años	25.999	34.345	60.344	32.891	492	33.383	35,62%	93.727



T. 4 NÚMERO DE INSPECCIONES POR TIPO DE VEHÍCULO, PROVINCIA, ANTIGÜEDAD DEL VEHÍCULO Y RESULTADO DE LA INSPECCIÓN



4.6 AUTOBÚS

PROVINCIA \ ANTIGÜEDAD	RESULTADO							
	Favorables	Leves	TOTAL FAVORABLES	Desfavorable	Negativas	TOTAL DESFAVORABLES	RECHAZO(%)	TOTAL
<b>Almería</b>								
Hasta 5 años	160	37	197	22	-	22	10,05%	219
De 5 a 10 años	234	140	374	79	1	80	17,62%	454
Más de 10 años	208	247	455	138	3	141	23,66%	596
<b>Cádiz</b>								
Hasta 5 años	169	42	211	60	-	60	22,14%	271
De 5 a 10 años	253	126	379	188	3	191	33,51%	570
Más de 10 años	448	511	959	648	11	659	40,73%	1.618
<b>Córdoba</b>								
Hasta 5 años	107	30	137	40	-	40	22,60%	177
De 5 a 10 años	114	68	182	59	-	59	24,48%	241
Más de 10 años	217	225	442	137	3	140	24,05%	582
<b>Granada</b>								
Hasta 5 años	177	114	291	107	-	107	26,88%	398
De 5 a 10 años	276	274	550	223	3	226	29,12%	776
Más de 10 años	323	575	898	577	3	580	39,24%	1.478
<b>Huelva</b>								
Hasta 5 años	57	13	70	20	-	20	22,22%	90
De 5 a 10 años	89	74	163	65	1	66	28,82%	229
Más de 10 años	256	305	561	349	7	356	38,82%	917
<b>Jaén</b>								
Hasta 5 años	62	24	86	25	-	25	22,52%	111
De 5 a 10 años	84	75	159	44	-	44	21,67%	203
Más de 10 años	85	140	225	79	-	79	25,99%	304
<b>Málaga</b>								
Hasta 5 años	436	186	622	226	-	226	26,65%	848
De 5 a 10 años	552	393	945	473	4	477	33,54%	1.422
Más de 10 años	638	710	1.348	790	15	805	37,39%	2.153
<b>Sevilla</b>								
Hasta 5 años	273	108	381	117	2	119	23,80%	500
De 5 a 10 años	413	337	750	355	3	358	32,31%	1.108
Más de 10 años	601	576	1.177	737	11	748	38,86%	1.925
<b>Andalucía</b>								
Hasta 5 años	1.441	554	1.995	617	2	619	23,68%	2.614
De 5 a 10 años	2.015	1.487	3.502	1.486	15	1.501	30,00%	5.003
Más de 10 años	2.776	3.289	6.065	3.455	53	3.508	36,64%	9.573

T. 4 NÚMERO DE INSPECCIONES POR TIPO DE VEHÍCULO, PROVINCIA, ANTIGÜEDAD DEL VEHÍCULO Y RESULTADO DE LA INSPECCIÓN

4.7 REMOLQUE Y SEMIREMOLQUE



PROVINCIA \ ANTIGÜEDAD	RESULTADO							
	Favorables	Leves	TOTAL FAVORABLES	Desfavorable	Negativas	TOTAL DESFAVORABLES	RECHAZO(%)	TOTAL
<b>Almería</b>								
Hasta 5 años	1.138	645	<b>1.783</b>	233	5	<b>238</b>	<b>11,78%</b>	<b>2.021</b>
De 5 a 10 años	588	549	<b>1.137</b>	434	11	<b>445</b>	<b>28,13%</b>	<b>1.582</b>
Más de 10 años	2.063	3.089	<b>5.152</b>	2.826	83	<b>2.909</b>	<b>36,09%</b>	<b>8.061</b>
<b>Cádiz</b>								
Hasta 5 años	563	347	<b>910</b>	232	19	<b>251</b>	<b>21,62%</b>	<b>1.161</b>
De 5 a 10 años	489	349	<b>838</b>	427	17	<b>444</b>	<b>34,63%</b>	<b>1.282</b>
Más de 10 años	2.335	2.771	<b>5.106</b>	3.567	231	<b>3.798</b>	<b>42,65%</b>	<b>8.904</b>
<b>Córdoba</b>								
Hasta 5 años	294	84	<b>378</b>	126	7	<b>133</b>	<b>26,03%</b>	<b>511</b>
De 5 a 10 años	616	230	<b>846</b>	236	14	<b>250</b>	<b>22,81%</b>	<b>1.096</b>
Más de 10 años	1.502	1.599	<b>3.101</b>	1.467	115	<b>1.582</b>	<b>33,78%</b>	<b>4.683</b>
<b>Granada</b>								
Hasta 5 años	452	237	<b>689</b>	153	4	<b>157</b>	<b>18,56%</b>	<b>846</b>
De 5 a 10 años	337	248	<b>585</b>	253	10	<b>263</b>	<b>31,01%</b>	<b>848</b>
Más de 10 años	1.240	1.645	<b>2.885</b>	1.776	79	<b>1.855</b>	<b>39,14%</b>	<b>4.740</b>
<b>Huelva</b>								
Hasta 5 años	559	201	<b>760</b>	201	8	<b>209</b>	<b>21,57%</b>	<b>969</b>
De 5 a 10 años	491	209	<b>700</b>	284	13	<b>297</b>	<b>29,79%</b>	<b>997</b>
Más de 10 años	1.423	1.491	<b>2.914</b>	1.924	119	<b>2.043</b>	<b>41,21%</b>	<b>4.957</b>
<b>Jaén</b>								
Hasta 5 años	267	119	<b>386</b>	98	1	<b>99</b>	<b>20,41%</b>	<b>485</b>
De 5 a 10 años	342	209	<b>551</b>	151	4	<b>155</b>	<b>21,95%</b>	<b>706</b>
Más de 10 años	1.026	1.181	<b>2.207</b>	1.063	68	<b>1.131</b>	<b>33,88%</b>	<b>3.338</b>
<b>Málaga</b>								
Hasta 5 años	350	189	<b>539</b>	232	12	<b>244</b>	<b>31,16%</b>	<b>783</b>
De 5 a 10 años	450	255	<b>705</b>	354	23	<b>377</b>	<b>34,84%</b>	<b>1.082</b>
Más de 10 años	1.891	1.947	<b>3.838</b>	2.779	156	<b>2.935</b>	<b>43,33%</b>	<b>6.773</b>
<b>Sevilla</b>								
Hasta 5 años	794	412	<b>1.206</b>	340	29	<b>369</b>	<b>23,43%</b>	<b>1.575</b>
De 5 a 10 años	1.083	561	<b>1.644</b>	697	38	<b>735</b>	<b>30,90%</b>	<b>2.379</b>
Más de 10 años	4.011	4.447	<b>8.458</b>	5.496	326	<b>5.822</b>	<b>40,77%</b>	<b>14.280</b>
<b>Andalucía</b>								
Hasta 5 años	4.417	2.234	<b>6.651</b>	1.615	85	<b>1.700</b>	<b>20,36%</b>	<b>8.351</b>
De 5 a 10 años	4.396	2.610	<b>7.006</b>	2.836	130	<b>2.966</b>	<b>29,74%</b>	<b>9.972</b>
Más de 10 años	15.491	18.170	<b>33.661</b>	20.898	1.177	<b>22.075</b>	<b>39,61%</b>	<b>55.736</b>

T. 4 NÚMERO DE INSPECCIONES POR TIPO DE VEHÍCULO, PROVINCIA, ANTIGÜEDAD DEL VEHÍCULO Y RESULTADO DE LA INSPECCIÓN

4.8 VEHÍCULO AGRICOLA



PROVINCIA \ ANTIGÜEDAD	RESULTADO							
	Favorables	Leves	TOTAL FAVORABLES	Desfavorable	Negativas	TOTAL DESFAVORABLES	RECHAZO(%)	TOTAL
<b>Almería</b>								
Hasta 5 años	24	1	25	10	-	10	28,57%	35
De 5 a 10 años	42	21	63	18	-	18	22,22%	81
Más de 10 años	228	162	390	83	-	83	17,55%	473
<b>Cádiz</b>								
Hasta 5 años	70	2	72	9	-	9	11,11%	81
De 5 a 10 años	532	91	623	191	2	193	23,65%	816
Más de 10 años	4.026	1.199	5.225	1.295	3	1.298	19,90%	6.523
<b>Córdoba</b>								
Hasta 5 años	57	7	64	12	-	12	15,79%	76
De 5 a 10 años	802	475	1.277	435	3	438	25,54%	1.715
Más de 10 años	6.202	6.401	12.603	2.968	15	2.983	19,14%	15.586
<b>Granada</b>								
Hasta 5 años	73	14	87	15	-	15	14,71%	102
De 5 a 10 años	717	530	1.247	370	2	372	22,98%	1.619
Más de 10 años	4.613	7.464	12.077	2.247	7	2.254	15,73%	14.331
<b>Huelva</b>								
Hasta 5 años	42	1	43	2	-	2	4,44%	45
De 5 a 10 años	126	28	154	34	2	36	18,95%	190
Más de 10 años	833	273	1.106	211	8	219	16,53%	1.325
<b>Jaén</b>								
Hasta 5 años	93	7	100	11	-	11	9,91%	111
De 5 a 10 años	1.580	462	2.042	657	2	659	24,40%	2.701
Más de 10 años	13.509	6.331	19.840	3.757	20	3.777	15,99%	23.617
<b>Málaga</b>								
Hasta 5 años	63	1	64	10	-	10	13,51%	74
De 5 a 10 años	522	332	854	314	-	314	26,88%	1.168
Más de 10 años	3.620	3.364	6.984	2.065	3	2.068	22,85%	9.052
<b>Sevilla</b>								
Hasta 5 años	108	8	116	20	-	20	14,71%	136
De 5 a 10 años	781	271	1.052	440	1	441	29,54%	1.493
Más de 10 años	6.081	3.437	9.518	3.309	25	3.334	25,94%	12.852
<b>Andalucía</b>								
Hasta 5 años	530	41	571	89	-	89	13,48%	660
De 5 a 10 años	5.102	2.210	7.312	2.459	12	2.471	25,26%	9.783
Más de 10 años	39.112	28.631	67.743	15.935	81	16.016	19,12%	83.759

T. 4 NÚMERO DE INSPECCIONES POR TIPO DE VEHÍCULO, PROVINCIA, ANTIGÜEDAD DEL VEHÍCULO Y RESULTADO DE LA INSPECCIÓN

4.9 OTROS



PROVINCIA \ ANTIGÜEDAD	RESULTADO							TOTAL
	Favorables	Leves	TOTAL FAVORABLES	Desfavorable	Negativas	TOTAL DESFAVORABLES	RECHAZO(%)	
<b>Almería</b>								
Hasta 5 años	39	18	57	11	-	11	16,18%	68
De 5 a 10 años	59	32	91	17	-	17	15,74%	108
Más de 10 años	394	305	699	185	2	187	21,11%	886
<b>Cádiz</b>								
Hasta 5 años	71	16	87	22	-	22	20,18%	109
De 5 a 10 años	143	49	192	56	-	56	22,58%	248
Más de 10 años	960	443	1.403	434	11	445	24,08%	1.848
<b>Córdoba</b>								
Hasta 5 años	18	8	26	6	-	6	18,75%	32
De 5 a 10 años	87	52	139	37	-	37	21,02%	176
Más de 10 años	380	335	715	198	-	198	21,69%	913
<b>Granada</b>								
Hasta 5 años	54	12	66	13	-	13	16,46%	79
De 5 a 10 años	93	52	145	28	1	29	16,67%	174
Más de 10 años	507	627	1.134	321	2	323	22,17%	1.457
<b>Huelva</b>								
Hasta 5 años	28	5	33	5	-	5	13,16%	38
De 5 a 10 años	71	18	89	21	1	22	19,82%	111
Más de 10 años	341	179	520	184	7	191	26,86%	711
<b>Jaén</b>								
Hasta 5 años	19	5	24	4	-	4	14,29%	28
De 5 a 10 años	83	26	109	33	-	33	23,24%	142
Más de 10 años	534	352	886	241	1	242	21,45%	1.128
<b>Málaga</b>								
Hasta 5 años	197	17	214	48	-	48	18,32%	262
De 5 a 10 años	187	65	252	74	-	74	22,70%	326
Más de 10 años	1.036	641	1.677	590	6	596	26,22%	2.273
<b>Sevilla</b>								
Hasta 5 años	141	24	165	56	-	56	25,34%	221
De 5 a 10 años	195	79	274	73	-	73	21,04%	347
Más de 10 años	1.182	637	1.819	571	5	576	24,05%	2.395
<b>Andalucía</b>								
Hasta 5 años	567	105	672	165	-	165	19,71%	837
De 5 a 10 años	918	373	1.291	339	2	341	20,89%	1.632
Más de 10 años	5.334	3.519	8.853	2.724	34	2.758	23,75%	11.611

G.6. DISTRIBUCIÓN DEL PORCENTAJE DE RECHAZO SEGÚN LOS TIPOS DE VEHÍCULOS Y LA ANTIGÜEDAD DE LOS MISMOS



MOTOS Y CICLOMOTORES

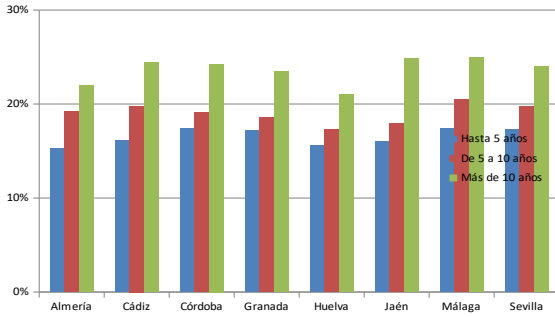

OTROS

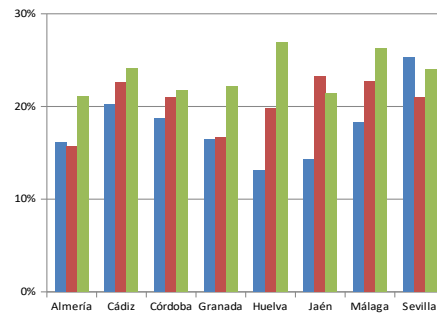

TURISMOS

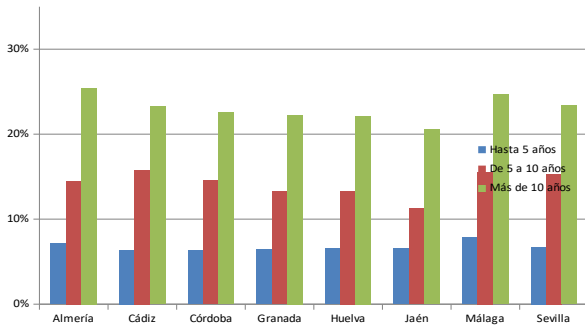

RESTO DE TURISMOS

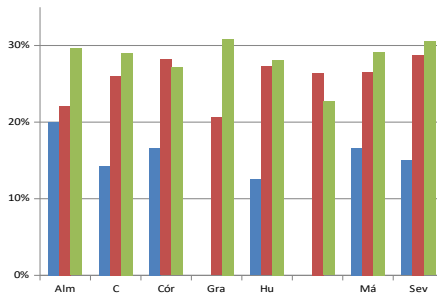

MERCANCIAS <=3.500 kg.

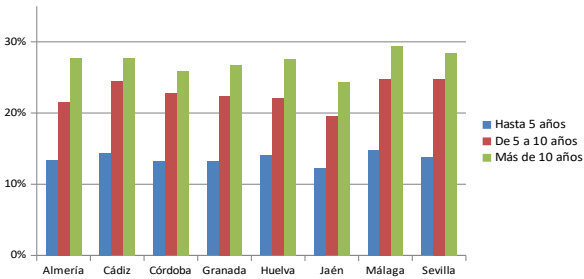

MERCANCIAS >3.500 kg.



### AUTOBUS

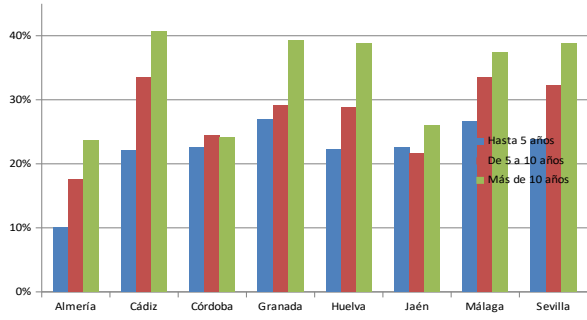

### VEHICULO AGRICOLA

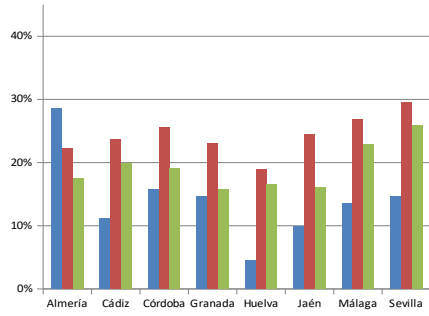

### REMOLQUE Y SEMIREMOLQUE

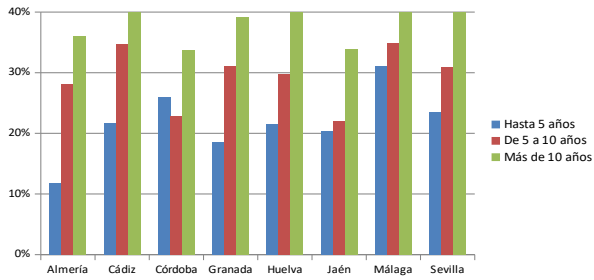

T. 5 NÚMERO DE DEFECTOS ENCONTRADOS EN LAS INSPECCIONES SEGÚN GRUPO Y GRAVEDAD DEL DEFECTO



GRUPO \ GRAVEDAD	GRAVEDAD			TOTAL
	Leves	Graves	Muy Graves	
1. IDENTIFICACIÓN	5.596	371.510	-	377.106
2. ACONDICIONAMIENTO EXTERIOR, CARROCERÍA Y CHASIS	192.073	232.709	157.124	581.906
3. ACONDICIONAMIENTO INTERIOR	35.162	73.031	287	108.480
4. ALUMBRADO Y SEÑALIZACIÓN	589.495	1.000.421	-	1.589.916
5. EMISIONES CONTAMINANTES	59	346.634	-	346.693
6. FRENOS	700.606	129.311	112.073	941.990
7. DIRECCIÓN	100.815	140.720	364	241.899
8. EJES, RUEDAS, NEUMÁTICOS, SUSPENSIÓN	11.381	460.480	5.764	477.625
9. MOTOR Y TRANSMISIÓN	483.485	42.557	16.609	542.651
10. OTROS	3.605	57.563	-	61.168
<b>TOTAL</b>	<b>2.122.277</b>	<b>2.854.936</b>	<b>292.221</b>	<b>5.269.434</b>

G.7 DISTRIBUCIÓN DE DEFECTOS ENCONTRADOS EN LAS INSPECCIONES SEGÚN GRUPO Y GRAVEDAD DEL DEFECTO

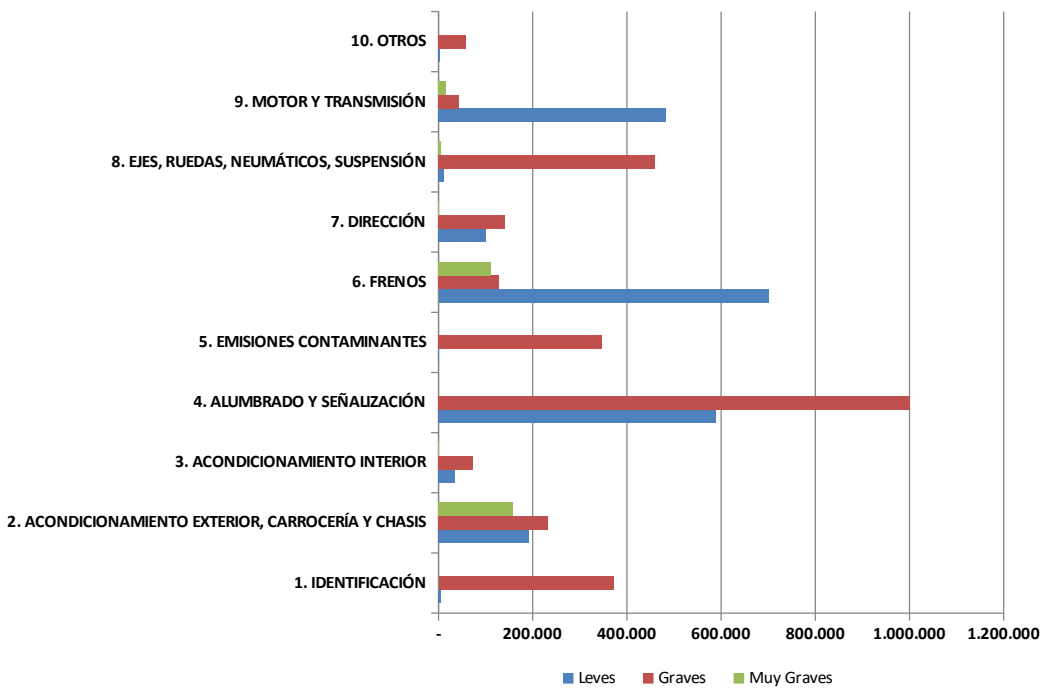

T.6. NÚMERO DE DEFECTOS ENCONTRADOS EN LAS INSPECCIONES SEGÚN GRUPO, GRAVEDAD DEL DEFECTO Y TIPO DE VEHÍCULO



GRUPO \ GRAVEDAD	TIPO DE VEHÍCULO									TOTAL
	Motos y Ciclomotores	Turismos	Resto de Turismos	Mercancías <=3.500 kg.	Mercancías >3.500 Kg.	Autobuses	Remolques y Semirremolques	Vehículos Agrícolas	Otros	
<b>1. IDENTIFICACIÓN</b>										
Leves	646	1.963	15	866	384	8	372	1.294	48	5.596
Graves	13.022	258.042	617	72.517	7.813	723	4.305	13.192	1.279	371.510
Muy Graves	-	-	-	-	-	-	-	-	-	-
<b>2. ACONDICIONAMIENTO EXTERIOR, CARROCERÍA Y CHASIS</b>										
Leves	3.290	107.867	415	50.561	15.833	3.930	686	8.487	1.004	192.073
Graves	15.334	114.040	392	54.902	20.943	3.317	7.529	14.234	2.018	232.709
Muy Graves	3.158	96.652	327	46.797	5.450	473	1.936	2.129	202	157.124
<b>3. ACONDICIONAMIENTO INTERIOR</b>										
Leves	1.822	20.993	62	10.653	1.033	573	-	3	23	35.162
Graves	3.024	46.029	171	18.995	1.288	3.108	-	273	143	73.031
Muy Graves	30	80	-	145	32	-	-	-	-	287
<b>4. ALUMBRADO Y SEÑALIZACIÓN</b>										
Leves	16.762	362.824	1.067	151.827	26.980	2.582	9.617	15.820	2.016	589.495
Graves	38.582	649.782	2.007	219.712	34.826	4.235	18.093	29.411	3.773	1.000.421
Muy Graves	-	-	-	-	-	-	-	-	-	-
<b>5. EMISIONES CONTAMINANTES</b>										
Leves	-	51	-	8	-	-	-	-	-	59
Graves	16.364	265.518	746	60.525	2.838	443	-	33	167	346.634
Muy Graves	-	-	-	-	-	-	-	-	-	-
<b>6. FRENOS</b>										
Leves	2.347	404.137	1.133	197.864	47.884	4.379	39.243	2.024	1.595	700.606
Graves	5.891	49.706	143	28.944	23.144	2.160	16.683	1.856	784	129.311
Muy Graves	3.323	50.158	164	33.143	9.736	998	12.806	1.467	278	112.073
<b>7. DIRECCIÓN</b>										
Leves	1.103	60.335	213	29.343	2.987	268	3	5.980	583	100.815
Graves	3.374	78.901	338	45.146	7.910	670	22	3.762	597	140.720
Muy Graves	24	167	1	120	34	1	-	17	-	364
<b>8. EJES, RUEDAS, NEUMÁTICOS, SUSPENSIÓN</b>										
Leves	1.788	6.655	15	1.988	278	17	174	396	70	11.381
Graves	14.867	284.072	983	119.395	16.208	1.993	13.141	8.587	1.234	460.480
Muy Graves	40	3.188	10	684	147	16	182	1.422	75	5.764
<b>9. MOTOR Y TRANSMISIÓN</b>										
Leves	3.197	320.402	1.219	143.149	11.663	1.339	22	1.643	851	483.485
Graves	6.291	22.430	111	12.017	1.249	151	1	180	127	42.557
Muy Graves	334	9.799	40	5.557	547	81	23	173	55	16.609
<b>10. OTROS</b>										
Leves	3.350	4	-	-	-	251	-	-	-	3.605
Graves	15.852	18.203	58	9.372	9.463	2.033	965	1.249	368	57.563
Muy Graves	-	-	-	-	-	-	-	-	-	-
<b>TOTAL</b>										
Leves	34.305	1.285.231	4.139	586.259	107.042	13.347	50.117	35.647	6.190	2.122.277
Graves	132.601	1.786.723	5.566	641.525	125.682	18.833	60.739	72.777	10.490	2.854.936
Muy Graves	6.909	160.044	542	86.446	15.946	1.569	14.947	5.208	610	292.221



T 7. NÚMERO DE DEFECTOS ENCONTRADOS EN LAS INSPECCIONES SEGÚN GRUPO, GRAVEDAD DEL DEFECTO Y PROVINCIA



GRUPO \ GRAVEDAD	PROVINCIA								Andalucía
	Almería	Cádiz	Córdoba	Granada	Huelva	Jaén	Málaga	Sevilla	
<b>1. IDENTIFICACIÓN</b>									
Leves	636	414	726	766	281	775	1.120	878	5.596
Graves	46.114	53.763	38.405	40.686	19.364	34.788	60.047	78.343	371.510
Muy Graves	-	-	-	-	-	-	-	-	-
<b>2. ACONDICIONAMIENTO EXTERIOR, CARROCERÍA Y CHASIS</b>									
Leves	27.421	19.261	18.508	34.049	6.960	19.137	33.496	33.241	192.073
Graves	23.354	29.293	19.411	28.099	14.666	19.427	48.625	49.834	232.709
Muy Graves	24.850	13.106	13.821	28.133	4.615	10.551	40.522	21.526	157.124
<b>3. ACONDICIONAMIENTO INTERIOR</b>									
Leves	5.804	3.395	3.226	4.713	1.885	3.373	6.433	6.333	35.162
Graves	7.657	8.972	5.716	7.577	5.898	4.849	16.472	15.890	73.031
Muy Graves	39	11	29	19	11	35	86	57	287
<b>4. ALUMBRADO Y SEÑALIZACIÓN</b>									
Leves	69.335	60.302	53.756	89.850	28.099	60.038	111.133	116.982	589.495
Graves	104.299	129.061	90.669	124.803	58.693	78.565	202.051	212.280	1.000.421
Muy Graves	-	-	-	-	-	-	-	-	-
<b>5. EMISIONES CONTAMINANTES</b>									
Leves	4	-	8	-	38	-	6	3	59
Graves	33.114	38.143	37.875	41.958	18.755	28.241	79.149	69.399	346.634
Muy Graves	-	-	-	-	-	-	-	-	-
<b>6. FRENSOS</b>									
Leves	73.326	79.338	70.820	78.997	59.911	63.282	135.795	139.137	700.606
Graves	14.613	17.082	11.308	14.236	10.530	9.924	25.420	26.198	129.311
Muy Graves	12.696	13.932	10.789	12.846	8.787	10.742	21.509	20.772	112.073
<b>7. DIRECCIÓN</b>									
Leves	17.486	9.971	12.912	15.105	3.763	9.071	17.930	14.577	100.815
Graves	15.452	17.915	13.010	18.066	9.855	11.951	27.920	26.551	140.720
Muy Graves	62	47	27	35	33	20	71	69	364
<b>8. EJES, RUEDAS, NEUMÁTICOS, SUSPENSIÓN</b>									
Leves	1.256	1.387	845	1.495	835	1.082	2.201	2.280	11.381
Graves	55.167	56.292	38.955	55.601	34.342	36.612	90.543	92.968	460.480
Muy Graves	295	561	848	1.251	417	362	1.021	1.009	5.764
<b>9. MOTOR Y TRANSMISIÓN</b>									
Leves	70.554	55.048	42.499	72.321	20.639	42.798	102.937	76.689	483.485
Graves	5.206	5.277	3.171	5.714	2.275	3.336	10.812	6.766	42.557
Muy Graves	1.795	2.043	1.463	2.008	1.277	1.392	3.603	3.028	16.609
<b>10. OTROS</b>									
Leves	350	688	286	526	146	225	865	519	3.605
Graves	5.968	8.399	5.199	6.230	3.039	4.817	12.776	11.135	57.563
Muy Graves	-	-	-	-	-	-	-	-	-
<b>TOTAL</b>									
Leves	266.172	229.804	203.586	297.822	122.557	199.781	411.916	390.639	2.122.277
Graves	310.944	364.197	263.719	342.970	177.417	232.510	573.815	589.364	2.854.936
Muy Graves	39.737	29.700	26.977	44.292	15.140	23.102	66.812	46.461	292.221



T. 8 PORCENTAJE DE DEFECTOS ENCONTRADOS EN LAS INSPECCIONES SEGÚN PROVINCIA, TIPO DE VEHÍCULO, GRAVEDAD DEL DEFECTO Y GRUPO

PROVINCIA \ VEHÍCULO \ GRAVEDAD	TIPO DE VEHÍCULO											
	IDENTIFICACIÓN	ACONDICIONAMIENTO EXTERIOR, CARROCERÍA Y CHASIS	ACONDICIONAMIENTO INTERIOR	ALUMBRADO Y SEÑALIZACIÓN	EMISIONES CONTAMINANTES	FRENOS	DIRECCIÓN	EJES, RUEDAS, PNEUMÁTICOS, SUSPENSIÓN	VEHÍCULOS AGRÍCOLAS	OTROS		
Almería	Motos y Ciclomotores	Leves	0,42 %	2,57 %	1,07 %	10,81 %	0,00 %	1,63 %	0,97 %	0,95 %	2,46 %	2,76 %
		Graves	8,90 %	7,83 %	1,80 %	21,27 %	8,74 %	2,30 %	1,90 %	7,08 %	3,66 %	9,66 %
	Turismos	Leves	0,07 %	3,95 %	0,92 %	11,17 %	0,00 %	9,75 %	3,03 %	0,24 %	12,09 %	0,00 %
		Graves	8,58 %	3,31 %	1,46 %	18,17 %	7,07 %	1,43 %	2,19 %	9,68 %	0,73 %	0,54 %
	Resto de Turismos	Leves	0,17 %	3,94 %	0,51 %	10,28 %	0,00 %	10,54 %	2,74 %	0,26 %	16,88 %	0,00 %
		Graves	6,51 %	3,08 %	1,29 %	17,57 %	5,48 %	1,29 %	1,80 %	8,65 %	1,11 %	0,34 %
	Mercancías <=3.500 kg.	Leves	0,11 %	5,02 %	1,13 %	11,66 %	0,00 %	13,19 %	3,01 %	0,13 %	12,94 %	0,00 %
		Graves	6,43 %	3,81 %	1,10 %	14,81 %	3,49 %	2,11 %	3,15 %	8,50 %	1,02 %	0,55 %
	Mercancías >3.500 Kg.	Leves	0,18 %	8,11 %	0,61 %	11,47 %	0,00 %	17,77 %	2,13 %	0,07 %	6,63 %	0,00 %
		Graves	3,97 %	6,01 %	0,29 %	14,42 %	1,03 %	7,41 %	3,67 %	5,73 %	0,54 %	3,85 %
	Autobuses	Leves	0,06 %	15,86 %	2,07 %	8,35 %	0,00 %	13,46 %	2,98 %	0,00 %	7,57 %	1,23 %
		Graves	2,01 %	8,09 %	3,69 %	12,10 %	1,36 %	4,72 %	1,55 %	6,54 %	0,32 %	5,05 %
	Remolques y Semirremolques	Leves	0,32 %	0,21 %	0,00 %	8,18 %	0,00 %	33,78 %	0,01 %	0,04 %	0,02 %	0,00 %
		Graves	3,98 %	4,27 %	0,00 %	16,59 %	0,00 %	12,04 %	0,02 %	7,93 %	0,00 %	1,23 %
	Vehículos Agrícolas	Leves	0,52 %	8,28 %	0,17 %	13,10 %	0,00 %	2,41 %	5,86 %	0,52 %	3,45 %	0,00 %
		Graves	15,69 %	11,03 %	0,00 %	26,14 %	0,34 %	1,21 %	2,59 %	4,48 %	0,52 %	2,76 %
	Otros	Leves	0,54 %	6,02 %	0,31 %	12,74 %	0,00 %	9,96 %	2,55 %	0,15 %	8,26 %	0,00 %
		Graves	7,41 %	10,58 %	0,77 %	20,23 %	0,77 %	3,40 %	3,40 %	6,56 %	1,39 %	1,24 %
Cádiz	Motos y Ciclomotores	Leves	0,27 %	1,39 %	0,63 %	6,94 %	0,00 %	1,19 %	0,48 %	0,88 %	1,29 %	2,65 %
		Graves	7,65 %	7,90 %	1,80 %	20,95 %	9,60 %	2,18 %	8,53 %	4,41 %	12,14 %	
	Turismos	Leves	0,05 %	3,00 %	0,54 %	9,96 %	0,00 %	11,77 %	1,67 %	0,22 %	9,60 %	0,00 %
		Graves	10,08 %	3,90 %	1,36 %	22,27 %	7,23 %	1,55 %	2,63 %	8,79 %	0,68 %	0,55 %
	Resto de Turismos	Leves	0,11 %	3,29 %	0,21 %	8,27 %	0,00 %	9,97 %	1,59 %	0,32 %	13,47 %	0,00 %
		Graves	7,32 %	5,41 %	2,23 %	21,31 %	6,15 %	2,01 %	2,76 %	10,18 %	1,38 %	0,53 %
	Mercancías <=3.500 kg.	Leves	0,05 %	3,20 %	0,68 %	10,05 %	0,00 %	14,01 %	2,10 %	0,16 %	10,82 %	0,00 %
		Graves	6,43 %	4,77 %	1,64 %	18,20 %	4,24 %	2,47 %	4,84 %	9,85 %	0,89 %	0,93 %
	Mercancías >3.500 Kg.	Leves	0,10 %	4,99 %	0,35 %	9,40 %	0,00 %	19,55 %	0,57 %	0,07 %	3,23 %	0,00 %
		Graves	2,86 %	8,99 %	0,94 %	13,80 %	1,33 %	10,67 %	3,34 %	8,46 %	0,24 %	4,92 %
	Autobuses	Leves	0,02 %	10,16 %	1,11 %	6,21 %	0,00 %	12,33 %	0,58 %	0,10 %	5,52 %	0,13 %
		Graves	1,90 %	10,68 %	1,11 %	11,98 %	1,13 %	7,46 %	2,17 %	7,00 %	0,58 %	5,31 %
	Remolques y Semirremolques	Leves	0,16 %	0,63 %	0,00 %	5,70 %	0,00 %	34,50 %	0,00 %	0,13 %	0,01 %	0,00 %
		Graves	2,09 %	6,39 %	0,00 %	11,89 %	0,00 %	15,10 %	0,01 %	11,00 %	0,00 %	0,64 %
	Vehículos Agrícolas	Leves	0,62 %	7,46 %	0,00 %	11,13 %	0,00 %	0,67 %	1,80 %	0,26 %	1,16 %	0,00 %
		Graves	11,80 %	13,13 %	0,11 %	29,11 %	0,13 %	2,23 %	5,80 %	9,01 %	3,30 %	1,87 %
	Otros	Leves	0,17 %	4,61 %	0,13 %	9,27 %	0,00 %	10,27 %	1,74 %	0,30 %	5,88 %	0,00 %
		Graves	7,10 %	11,84 %	0,70 %	24,60 %	1,22 %	4,83 %	4,27 %	5,66 %	0,74 %	2,26 %
Córdoba	Motos y Ciclomotores	Leves	0,38 %	1,43 %	1,35 %	8,41 %	0,00 %	1,48 %	0,60 %	0,76 %	1,51 %	1,70 %
		Graves	7,29 %	8,71 %	1,46 %	20,78 %	10,75 %	5,11 %	2,02 %	8,92 %	2,02 %	11,04 %
	Turismos	Leves	0,05 %	3,55 %	0,66 %	10,47 %	0,00 %	13,53 %	2,30 %	0,15 %	9,53 %	0,00 %
		Graves	8,81 %	2,87 %	1,29 %	18,91 %	9,77 %	1,45 %	2,50 %	8,05 %	0,57 %	0,50 %
	Resto de Turismos	Leves	0,00 %	2,75 %	0,42 %	10,93 %	0,00 %	9,52 %	2,42 %	0,17 %	11,44 %	0,00 %
		Graves	7,18 %	3,34 %	1,00 %	21,70 %	9,52 %	1,09 %	3,34 %	8,18 %	0,50 %	0,33 %
	Mercancías <=3.500 kg.	Leves	0,05 %	3,80 %	0,76 %	10,80 %	0,00 %	17,67 %	2,68 %	0,14 %	10,11 %	0,00 %
		Graves	6,06 %	3,48 %	1,18 %	16,40 %	5,51 %	2,10 %	3,22 %	8,22 %	0,76 %	0,61 %
	Mercancías >3.500 Kg.	Leves	0,15 %	5,91 %	0,43 %	10,13 %	0,00 %	23,74 %	1,58 %	0,08 %	4,36 %	0,00 %
		Graves	3,03 %	7,15 %	0,31 %	12,55 %	1,20 %	10,09 %	3,00 %	5,33 %	0,33 %	3,56 %
	Autobuses	Leves	0,00 %	13,32 %	1,61 %	9,45 %	0,00 %	18,28 %	0,56 %	0,00 %	2,73 %	0,77 %
		Graves	2,59 %	8,61 %	5,04 %	14,48 %	1,56 %	6,72 %	0,84 %	5,25 %	0,42 %	6,86 %
	Remolques y Semirremolques	Leves	0,19 %	0,46 %	0,00 %	8,47 %	0,00 %	32,77 %	0,00 %	0,15 %	0,00 %	0,00 %
		Graves	4,19 %	3,77 %	0,00 %	16,18 %	0,00 %	12,92 %	0,00 %	8,19 %	0,00 %	0,70 %
	Vehículos Agrícolas	Leves	1,57 %	5,96 %	0,00 %	18,76 %	0,00 %	2,23 %	8,50 %	0,32 %	1,72 %	0,00 %
		Graves	9,63 %	12,14 %	0,25 %	24,97 %	0,04 %	1,07 %	2,36 %	5,82 %	0,18 %	1,11 %
	Otros	Leves	0,32 %	6,56 %	0,26 %	15,39 %	0,00 %	4,94 %	10,52 %	0,45 %	3,12 %	0,00 %
		Graves	7,14 %	12,40 %	0,26 %	22,40 %	0,71 %	2,73 %	2,66 %	6,30 %	0,45 %	1,10 %
Granada	Motos y Ciclomotores	Leves	0,37 %	3,19 %	0,89 %	13,55 %	0,00 %	1,41 %	1,10 %	1,91 %	2,70 %	1,64 %
		Graves	6,04 %	7,66 %	1,45 %	22,63 %	9,54 %	2,93 %	1,66 %	10,34 %	4,02 %	5,85 %
	Turismos	Leves	0,06 %	4,45 %	0,71 %	13,19 %	0,00 %	11,48 %	2,00 %	0,17 %	11,40 %	0,00 %
		Graves	6,49 %	2,99 %	1,15 %	18,99 %	7,86 %	1,45 %	2,46 %	8,85 %	0,69 %	0,57 %
	Resto de Turismos	Leves	0,15 %	5,51 %	0,89 %	10,80 %	0,00 %	10,95 %	2,61 %	0,00 %	15,19 %	0,00 %
		Graves	5,06 %	2,23 %	0,97 %	17,13 %	7,37 %	2,31 %	2,76 %	9,31 %	0,82 %	0,37 %
	Mercancías <=3.500 kg.	Leves	0,06 %	4,93 %	0,81 %	13,31 %	0,00 %	12,94 %	2,43 %	0,11 %	12,77 %	0,00 %
		Graves	4,77 %	3,58 %	1,13 %	16,24 %	4,64 %	1,80 %	3,38 %	8,17 %	0,95 %	0,59 %
	Mercancías >3.500 Kg.	Leves	0,10 %	9,53 %	0,32 %	12,33 %	0,00 %	16,55 %	1,82 %	0,14 %	7,09 %	0,00 %
		Graves	3,31 %	7,87 %	0,33 %	12,92 %	1,14 %	7,83 %	2,61 %	5,04 %	0,50 %	3,09 %
	Autobuses	Leves	0,00 %	13,45 %	1,91 %	8,77 %	0,00 %	10,81 %	1,16 %	0,00 %	5,72 %	1,88 %
		Graves	3,09 %	9,12 %	6,91 %	11,21 %	1,29 %	6,85 %	1,44 %	5,40 %	0,43 %	3,84 %
	Remolques y Semirremolques	Leves	0,36 %	0,54 %	0,00 %	10,30 %	0,00 %	28,57 %	0,01 %	0,13 %	0,01 %	0,00 %
		Graves	3,67 %	6,06 %	0,00 %	14,95 %	0,00 %	11,78 %	0,02 %	9,25 %	0,00 %	0,81 %
	Vehículos Agrícolas	Leves	0,76 %	8,49 %	0,00 %	14,25 %	0,00 %	1,62 %	5,44 %	0,25 %	1,82 %	0,00 %
		Graves	9,47 %	12,23 %	0,26 %	24,13 %	0,00 %	0,67 %	2,53 %	9,74 %	0,06 %	0,37 %
	Otros	Leves	0,29 %	7,76 %	0,07 %	13,22 %	0,00 %	5,93 %	5,54 %	0,32 %	4,00 %	0,00 %
		Graves	8,08 %	12,69 %	1,14 %	18,12 %	0,71 %	2,72 %	2,68 %	10,54 %	0,46 %	1,18 %

PROVINCIA \ VEHÍCULO \ GRAVEDAD		TIPO DE VEHÍCULO										
		IDENTIFICACIÓN	ACONDICIONAMIENTO EXTERIOR, CARROCEA Y CHASIS	ACONDICIONAMIENTO INTERIOR	ALUMBRADO Y SEÑALIZACIÓN	EMISIONES CONTAMINANTES	FRENOS	DIRECCIÓN	EJES, RUEDAS, NEUMÁTICOS, SUSPENSIÓN	VEHÍCULOS AGRÍCOLAS	OTROS	
Huelva	Motos y Ciclomotores	Leves	0,33 %	1,33 %	1,75 %	6,86 %	0,00 %	2,26 %	0,31 %	0,35 %	1,31 %	2,75 %
		Graves	8,85 %	10,29 %	2,67 %	22,46 %	14,37 %	2,34 %	2,24 %	6,25 %	2,46 %	7,95 %
	Turismos	Leves	0,07 %	1,93 %	0,52 %	9,03 %	0,02 %	17,88 %	1,18 %	0,28 %	7,25 %	0,00 %
		Graves	7,15 %	3,71 %	1,83 %	20,25 %	7,38 %	2,07 %	1,78 %	11,15 %	0,68 %	0,53 %
	Resto de Turismos	Leves	0,00 %	2,28 %	1,46 %	8,62 %	0,00 %	15,93 %	1,14 %	0,00 %	8,78 %	0,00 %
		Graves	5,53 %	3,74 %	3,25 %	20,16 %	6,50 %	1,14 %	2,93 %	13,01 %	1,46 %	0,49 %
	Mercancías <=3.500 kg.	Leves	0,07 %	2,36 %	0,78 %	9,23 %	0,01 %	19,93 %	1,70 %	0,26 %	7,15 %	0,00 %
		Graves	4,67 %	4,64 %	2,21 %	16,81 %	4,14 %	2,93 %	4,18 %	11,84 %	0,90 %	0,71 %
	Mercancías >3.500 Kg.	Leves	0,19 %	4,08 %	0,51 %	9,27 %	0,00 %	23,08 %	0,11 %	0,09 %	2,31 %	0,00 %
		Graves	2,83 %	10,82 %	0,63 %	13,93 %	1,14 %	11,03 %	3,03 %	6,70 %	0,33 %	4,48 %
	Autobuses	Leves	0,00 %	9,65 %	2,12 %	4,66 %	0,00 %	19,97 %	0,21 %	0,08 %	1,82 %	0,42 %
		Graves	1,90 %	10,79 %	10,03 %	6,90 %	0,76 %	9,90 %	2,24 %	5,21 %	0,17 %	7,58 %
	Remolques y Semirremolques	Leves	0,29 %	0,61 %	0,00 %	5,72 %	0,00 %	33,48 %	0,00 %	0,27 %	0,01 %	0,00 %
		Graves	3,33 %	7,45 %	0,00 %	10,60 %	0,00 %	15,84 %	0,01 %	9,82 %	0,00 %	0,52 %
	Vehículos Agrícolas	Leves	0,35 %	13,82 %	0,00 %	9,86 %	0,00 %	2,11 %	0,88 %	0,70 %	3,17 %	0,00 %
		Graves	12,76 %	10,65 %	0,35 %	24,82 %	0,09 %	2,64 %	4,84 %	5,54 %	0,70 %	2,99 %
	Otros	Leves	0,11 %	4,37 %	0,11 %	8,52 %	0,00 %	19,49 %	0,85 %	0,53 %	2,66 %	0,00 %
		Graves	8,09 %	8,31 %	0,53 %	18,21 %	0,85 %	11,61 %	2,88 %	5,96 %	0,64 %	2,13 %
Jaén	Motos y Ciclomotores	Leves	0,66 %	1,84 %	1,00 %	10,50 %	0,00 %	2,36 %	0,86 %	1,12 %	2,36 %	1,58 %
		Graves	9,12 %	9,83 %	1,61 %	18,43 %	8,40 %	2,44 %	2,34 %	8,17 %	4,55 %	9,34 %
	Turismos	Leves	0,09 %	4,02 %	0,77 %	13,56 %	0,00 %	12,96 %	1,97 %	0,22 %	10,13 %	0,00 %
		Graves	8,64 %	3,14 %	1,16 %	17,31 %	8,22 %	1,58 %	2,51 %	8,03 %	0,93 %	0,69 %
	Resto de Turismos	Leves	0,13 %	5,42 %	1,40 %	12,13 %	0,00 %	11,81 %	3,13 %	0,06 %	10,59 %	0,00 %
		Graves	6,25 %	3,96 %	1,15 %	15,76 %	6,06 %	1,53 %	5,42 %	8,62 %	1,15 %	0,32 %
	Mercancías <=3.500 kg.	Leves	0,08 %	4,26 %	0,83 %	13,15 %	0,00 %	17,28 %	2,32 %	0,20 %	11,19 %	0,00 %
		Graves	5,44 %	3,65 %	1,10 %	15,03 %	4,53 %	1,99 %	3,20 %	8,26 %	0,81 %	0,55 %
	Mercancías >3.500 Kg.	Leves	0,20 %	6,84 %	0,39 %	12,65 %	0,00 %	19,18 %	1,20 %	0,14 %	4,99 %	0,00 %
		Graves	4,49 %	8,30 %	0,51 %	14,01 %	0,83 %	8,62 %	2,42 %	5,67 %	0,20 %	2,50 %
	Autobuses	Leves	0,10 %	15,06 %	2,51 %	12,74 %	0,00 %	13,71 %	1,45 %	0,10 %	3,67 %	0,68 %
		Graves	3,28 %	7,72 %	4,83 %	10,71 %	0,68 %	5,98 %	0,58 %	4,44 %	0,10 %	8,49 %
	Remolques y Semirremolques	Leves	0,39 %	0,91 %	0,00 %	11,56 %	0,00 %	25,38 %	0,01 %	0,16 %	0,05 %	0,00 %
		Graves	4,39 %	4,97 %	0,00 %	18,47 %	0,00 %	12,19 %	0,00 %	10,12 %	0,00 %	0,45 %
	Vehículos Agrícolas	Leves	1,39 %	5,59 %	0,00 %	11,91 %	0,00 %	0,94 %	1,95 %	0,24 %	0,88 %	0,00 %
		Graves	14,36 %	13,58 %	0,01 %	33,85 %	0,00 %	1,05 %	1,21 %	7,97 %	0,07 %	2,05 %
	Otros	Leves	0,13 %	7,42 %	0,07 %	13,10 %	0,00 %	4,68 %	3,21 %	0,60 %	4,01 %	0,00 %
		Graves	9,36 %	15,51 %	6,67 %	23,73 %	0,40 %	2,07 %	2,27 %	8,69 %	0,40 %	1,60 %
Málaga	Motos y Ciclomotores	Leves	0,37 %	1,82 %	1,05 %	9,64 %	0,00 %	0,94 %	0,48 %	0,84 %	1,85 %	1,83 %
		Graves	7,39 %	8,96 %	1,71 %	23,06 %	9,13 %	3,51 %	2,11 %	8,75 %	3,86 %	8,03 %
	Turismos	Leves	0,06 %	2,92 %	0,57 %	10,54 %	0,00 %	12,62 %	1,70 %	0,19 %	10,58 %	0,00 %
		Graves	6,18 %	3,77 %	1,57 %	20,19 %	9,23 %	1,61 %	2,35 %	8,35 %	0,89 %	0,67 %
	Resto de Turismos	Leves	0,18 %	3,41 %	0,24 %	10,77 %	0,00 %	10,65 %	1,24 %	0,06 %	12,30 %	0,00 %
		Graves	5,30 %	3,65 %	1,94 %	20,25 %	8,12 %	0,88 %	3,88 %	9,36 %	1,65 %	0,88 %
	Mercancías <=3.500 kg.	Leves	0,06 %	3,17 %	0,72 %	11,02 %	0,00 %	14,33 %	1,76 %	0,13 %	11,35 %	0,00 %
		Graves	4,55 %	4,60 %	1,57 %	17,38 %	5,21 %	2,26 %	3,40 %	9,17 %	1,88 %	0,85 %
	Mercancías >3.500 Kg.	Leves	0,18 %	5,64 %	0,34 %	10,52 %	0,00 %	18,26 %	1,32 %	0,14 %	5,08 %	0,00 %
		Graves	2,61 %	8,99 %	0,51 %	13,66 %	1,21 %	8,95 %	3,59 %	7,94 %	0,76 %	3,58 %
	Autobuses	Leves	0,04 %	12,17 %	1,96 %	7,19 %	0,00 %	11,40 %	0,91 %	0,05 %	3,87 %	0,61 %
		Graves	1,37 %	10,60 %	11,24 %	11,46 %	1,81 %	5,79 %	2,30 %	6,44 %	0,59 %	6,13 %
	Remolques y Semirremolques	Leves	0,42 %	0,55 %	0,00 %	7,65 %	0,00 %	27,01 %	0,00 %	0,15 %	0,03 %	0,00 %
		Graves	4,00 %	6,38 %	0,00 %	14,82 %	0,00 %	12,38 %	0,07 %	14,38 %	0,00 %	0,73 %
	Vehículos Agrícolas	Leves	1,91 %	8,84 %	0,00 %	11,95 %	0,00 %	2,13 %	9,06 %	0,79 %	0,54 %	0,00 %
		Graves	15,41 %	9,47 %	0,21 %	22,60 %	0,08 %	1,77 %	4,59 %	6,08 %	0,61 %	0,61 %
	Otros	Leves	0,39 %	5,81 %	0,11 %	10,71 %	0,00 %	11,10 %	2,45 %	0,44 %	6,17 %	0,00 %
		Graves	5,84 %	7,96 %	0,80 %	21,89 %	1,54 %	5,12 %	4,65 %	7,08 %	0,99 %	3,33 %
Sevilla	Motos y Ciclomotores	Leves	0,32 %	1,44 %	1,26 %	9,75 %	0,00 %	1,25 %	0,44 %	0,94 %	1,30 %	1,54 %
		Graves	7,37 %	10,04 %	2,00 %	24,32 %	10,40 %	2,58 %	1,49 %	7,71 %	2,64 %	9,72 %
	Turismos	Leves	0,06 %	3,04 %	0,60 %	11,66 %	0,00 %	12,68 %	1,43 %	0,21 %	8,29 %	0,00 %
		Graves	8,67 %	3,87 %	1,50 %	21,87 %	8,19 %	1,44 %	2,36 %	9,11 %	0,59 %	0,47 %
	Resto de Turismos	Leves	0,29 %	4,31 %	0,12 %	9,74 %	0,00 %	11,14 %	1,46 %	0,29 %	7,29 %	0,00 %
		Graves	5,60 %	5,13 %	2,27 %	23,09 %	8,05 %	1,11 %	2,62 %	11,02 %	0,76 %	0,99 %
	Mercancías <=3.500 kg.	Leves	0,05 %	3,41 %	0,74 %	11,76 %	0,00 %	15,06 %	1,90 %	0,17 %	8,65 %	0,00 %
		Graves	6,03 %	4,74 %	1,85 %	18,45 %	4,76 %	2,31 %	3,41 %	9,82 %	0,77 %	0,85 %
	Mercancías >3.500 Kg.	Leves	0,15 %	5,15 %	0,40 %	10,65 %	0,00 %	19,92 %	0,48 %	0,13 %	2,92 %	0,00 %
		Graves	2,68 %	9,62 %	0,66 %	15,46 %	1,16 %	10,79 %	3,06 %	6,40 %	0,47 %	4,24 %
	Autobuses	Leves	0,01 %	9,51 %	1,30 %	8,13 %	0,00 %	13,63 %	0,19 %	0,06 %	1,80 %	0,46 %
		Graves	2,36 %	9,40 %	10,05 %	17,82 %	0,97 %	5,27 %	2,32 %	5,27 %	0,36 %	7,33 %
	Remolques y Semirremolques	Leves	0,38 %	0,61 %	0,00 %	7,99 %	0,00 %	31,84 %	0,00 %	0,14 %	0,02 %	0,00 %
		Graves	3,10 %	6,84 %	0,00 %	14,02 %	0,00 %	13,32 %	0,00 %	10,74 %	0,00 %	0,76 %
	Vehículos Agrícolas	Leves	0,51 %	8,66 %	0,00 %	11,19 %	0,00 %	2,47 %	2,59 %	0,36 %	1,63 %	0,00 %
		Graves	11,96 %	14,67 %	0,53 %	22,37 %	0,01 %	4,60 %	6,87 %	6,60 %	0,38 %	1,21 %
	Otros	Leves	0,21 %	4,22 %	0,12 %	11,11 %	0,00 %	10,08 %	1,46 %	0,46 %	4,25 %	0,00 %
		Graves	7,77 %	14,09 %	1,12 %	23,47 %	0,85 %	5,62 %	3,73 %	5,59 %	0,73 %	2,58 %

Porcentajes calculados sobre el total de defectos encontrados por provincia y tipo de vehículo.

G.8. DISTRIBUCIÓN DEL PORCENTAJE DE DEFECTOS DETECTADOS SEGÚN EL TIPO Y CLASE DE DEFECTO, Y PROVINCIA DE INSPECCIÓN

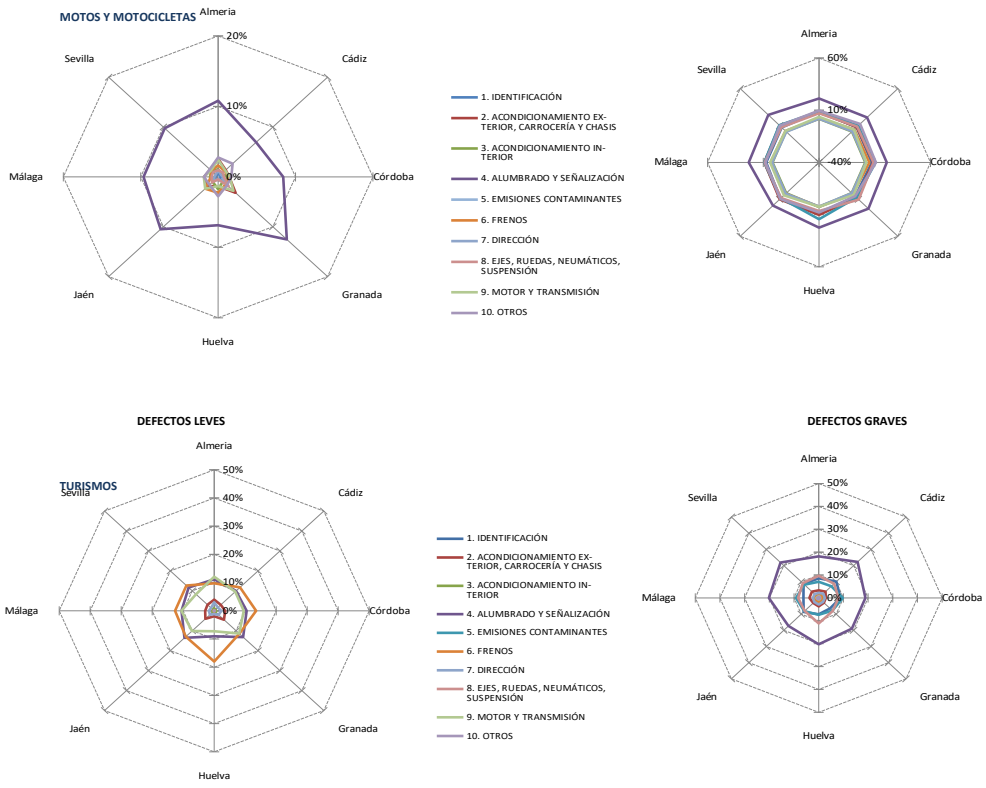

DEFECTOS LEVES

DEFECTOS GRAVES

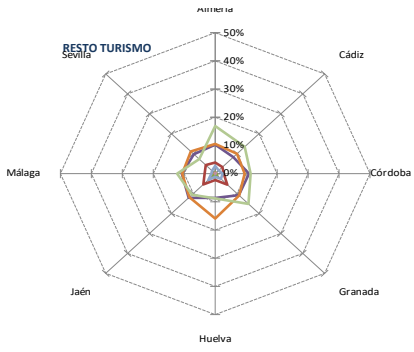

- 1. IDENTIFICACIÓN
- 2. ACONDICIONAMIENTO EXTERIOR, CARROCERÍA Y CHASIS
- 3. ACONDICIONAMIENTO INTERIOR
- 4. ALUMBRADO Y SEÑALIZACIÓN
- 5. EMISIONES CONTAMINANTES
- 6. FRENSOS
- 7. DIRECCIÓN
- 8. EJES, RUEDAS, NEUMÁTICOS, SUSPENSIÓN
- 9. MOTOR Y TRANSMISIÓN
- 10. OTROS

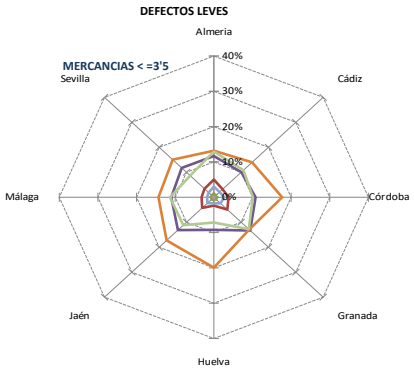
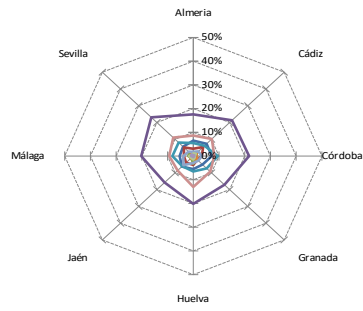

- 1. IDENTIFICACIÓN
- 2. ACONDICIONAMIENTO EXTERIOR, CARROCERÍA Y CHASIS
- 3. ACONDICIONAMIENTO INTERIOR
- 4. ALUMBRADO Y SEÑALIZACIÓN
- 5. EMISIONES CONTAMINANTES
- 6. FRENSOS
- 7. DIRECCIÓN
- 8. EJES, RUEDAS, NEUMÁTICOS, SUSPENSIÓN
- 9. MOTOR Y TRANSMISIÓN
- 10. OTROS

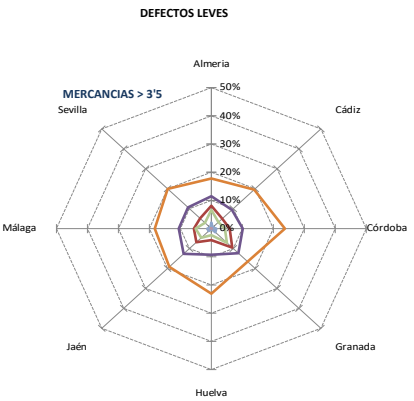
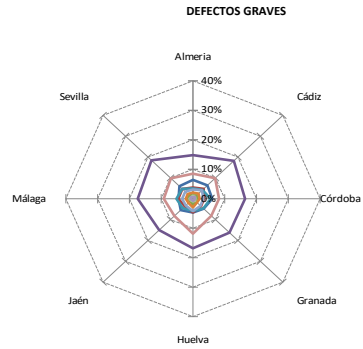

- 1. IDENTIFICACIÓN
- 2. ACONDICIONAMIENTO EXTERIOR, CARROCERÍA Y CHASIS
- 3. ACONDICIONAMIENTO INTERIOR
- 4. ALUMBRADO Y SEÑALIZACIÓN
- 5. EMISIONES CONTAMINANTES
- 6. FRENSOS
- 7. DIRECCIÓN
- 8. EJES, RUEDAS, NEUMÁTICOS, SUSPENSIÓN
- 9. MOTOR Y TRANSMISIÓN
- 10. OTROS

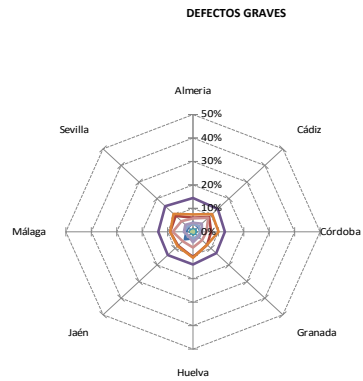

DEFECTOS LEVES

DEFECTOS GRAVES

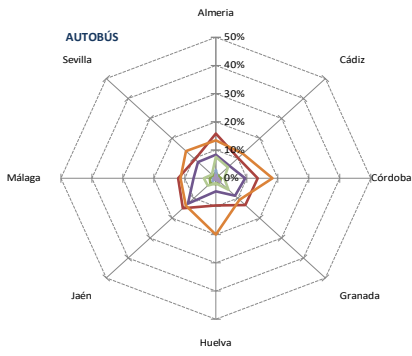

- 1. IDENTIFICACIÓN
- 2. ACONDICIONAMIENTO EXTERIOR, CARROCERÍA Y CHASIS
- 3. ACONDICIONAMIENTO INTERIOR
- 4. ALUMBRADO Y SEÑALIZACIÓN
- 5. EMISIONES CONTAMINANTES
- 6. FRENOS
- 7. DIRECCIÓN
- 8. EJES, RUEDAS, NEUMÁTICOS, SUSPENSIÓN
- 9. MOTOR Y TRANSMISIÓN
- 10. OTROS

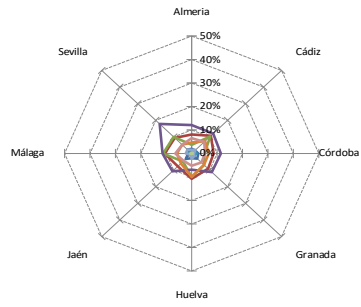

### DEFECTOS LEVES

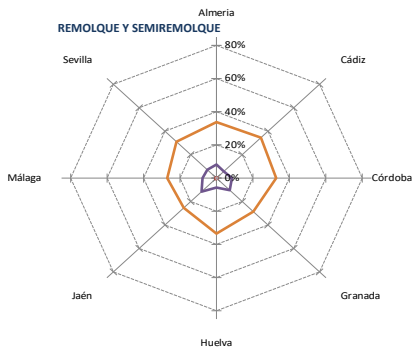

- 1. IDENTIFICACIÓN
- 2. ACONDICIONAMIENTO EXTERIOR, CARROCERÍA Y CHASIS
- 3. ACONDICIONAMIENTO INTERIOR
- 4. ALUMBRADO Y SEÑALIZACIÓN
- 5. EMISIONES CONTAMINANTES
- 6. FRENOS
- 7. DIRECCIÓN
- 8. EJES, RUEDAS, NEUMÁTICOS, SUSPENSIÓN
- 9. MOTOR Y TRANSMISIÓN
- 10. OTROS

### DEFECTOS GRAVES

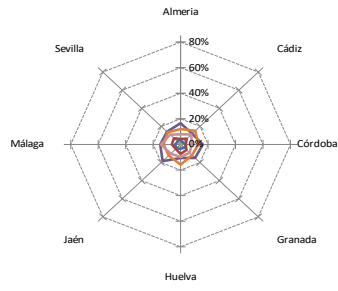

### DEFECTOS LEVES

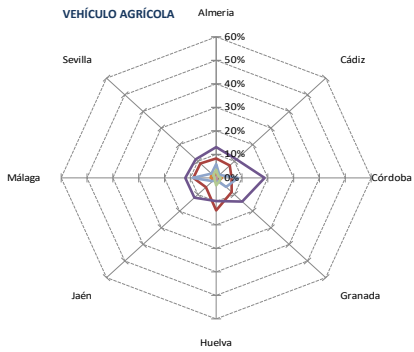

- 1. IDENTIFICACIÓN
- 2. ACONDICIONAMIENTO EXTERIOR, CARROCERÍA Y CHASIS
- 3. ACONDICIONAMIENTO INTERIOR
- 4. ALUMBRADO Y SEÑALIZACIÓN
- 5. EMISIONES CONTAMINANTES
- 6. FRENOS
- 7. DIRECCIÓN
- 8. EJES, RUEDAS, NEUMÁTICOS, SUSPENSIÓN
- 9. MOTOR Y TRANSMISIÓN
- 10. OTROS

### DEFECTOS GRAVES

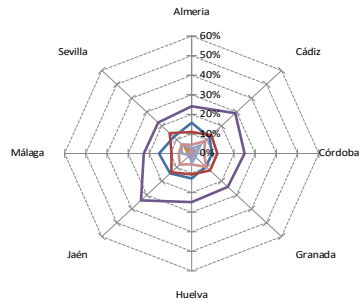

### DEFECTOS LEVES

### DEFECTOS GRAVES

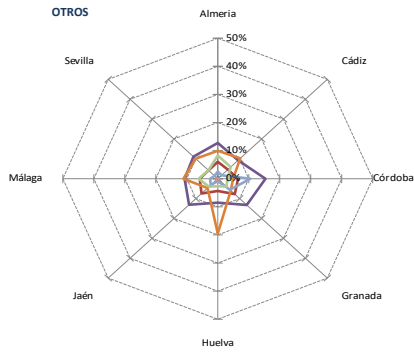

**DEFECTOS LEVES**

- 1. IDENTIFICACIÓN
- 2. ACONDICIONAMIENTO EXTERIOR, CARROCERÍA Y CHASIS
- 3. ACONDICIONAMIENTO INTERIOR
- 4. ALUMBRADO Y SEÑALIZACIÓN
- 5. EMISIONES CONTAMINANTES
- 6. FRENO
- 7. DIRECCIÓN
- 8. Ejes, RUEDAS, NEUMÁTICOS, SUSPENSIÓN
- 9. MOTOR Y TRANSMISIÓN
- 10. OTROS

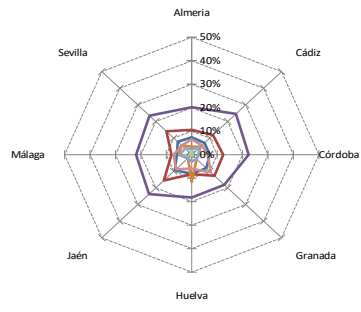

**DEFECTOS GRAVES**

T. 9 NÚMERO DE INSPECCIONES POR TIPO, CLASE, ORDEN Y RESULTADO DE LA INSPECCIÓN



9.1 INSPECCIONES PERIÓDICAS\*

CLASE \ ORDEN		RESULTADO							
		Favorables	Leves	TOTAL FAVORABLES	Desfavorable	Negativas	TOTAL DESFAVORABLES	RECHAZO(%)	TOTAL
ORDINARIAS PERIÓDICAS	PRIMERAS	1.610.341	1.088.446	2.698.787	954.165	12.613	966.778	26,37 %	3.665.565
	SEGUNDAS	645.290	215.628	860.918	71.248	615	71.863	7,70 %	932.781
	TERCERAS Y MAS	44.557	18.098	62.655	17.200	145	17.345	21,68 %	80.000
OTRAS INSPECCIONES EXTRAORDINARIAS PERIÓDICAS	PRIMERAS	12.424	5.813	18.237	4.537	50	4.587	20,10 %	22.824
	SEGUNDAS	3.041	846	3.887	276	2	278	6,67 %	4.165
	TERCERAS Y MAS	181	47	228	71	1	72	24,00 %	300
<b>TOTAL</b>	<b>PRIMERAS</b>	<b>1.622.765</b>	<b>1.094.259</b>	<b>2.717.024</b>	<b>958.702</b>	<b>12.663</b>	<b>971.365</b>	<b>26,34 %</b>	<b>3.688.389</b>
	<b>SEGUNDAS</b>	<b>648.331</b>	<b>216.474</b>	<b>864.805</b>	<b>71.524</b>	<b>617</b>	<b>72.141</b>	<b>7,70 %</b>	<b>936.946</b>
	<b>TERCERAS Y MAS</b>	<b>44.738</b>	<b>18.145</b>	<b>62.883</b>	<b>17.271</b>	<b>146</b>	<b>17.417</b>	<b>21,69 %</b>	<b>80.300</b>
	<b>TOTAL</b>	<b>2.315.834</b>	<b>1.328.878</b>	<b>3.644.712</b>	<b>1.047.497</b>	<b>13.426</b>	<b>1.060.923</b>	<b>22,55 %</b>	<b>4.705.635</b>

9.2 INSPECCIONES NO PERIÓDICAS\*

CLASE \ ORDEN		RESULTADO							
		Favorables	Leves	TOTAL FAVORABLES	Desfavorable	Negativas	TOTAL DESFAVORABLES	RECHAZO(%)	TOTAL
CALIFICACIÓN IDONEIDAD PARA TRANSPORTE ESCOLAR	PRIMERAS	61	27	88	14	-	14	13,73 %	102
	SEGUNDAS	13	1	14	-	-	-	0,00 %	14
	TERCERAS Y MAS	-	-	-	-	-	-	-	-
EXPEDICION DE TARJETAS ITV	PRIMERAS	7.804	4.286	12.090	8.143	159	8.302	40,71 %	20.392
	SEGUNDAS	5.618	1.894	7.512	925	10	935	11,07 %	8.447
	TERCERAS Y MAS	570	214	784	225	1	226	22,38 %	1.010
OTRAS INSPECCIONES	PRIMERAS	5.955	1.631	7.586	2.652	60	2.712	26,34 %	10.298
	SEGUNDAS	3.475	657	4.132	283	3	286	6,47 %	4.418
	TERCERAS Y MAS	268	59	327	45	-	45	12,10 %	372
PREVIA AL CAMBIO DE DESTINO	PRIMERAS	5.426	1.314	6.740	1.290	14	1.304	16,21 %	8.044
	SEGUNDAS	998	220	1.218	128	-	128	9,51 %	1.346
	TERCERAS Y MAS	81	36	117	36	-	36	23,53 %	153
PREVIAS A LA MATRICULACIÓN	PRIMERAS	7.542	1.940	9.482	5.364	56	5.420	36,37 %	14.902
	SEGUNDAS	3.800	703	4.503	590	5	595	11,67 %	5.098
	TERCERAS Y MAS	415	106	521	126	1	127	19,60 %	648
REFORMAS DE IMPORTANCIA	PRIMERAS	43.663	7.654	51.317	12.374	106	12.480	19,56 %	63.797
	SEGUNDAS	14.837	3.000	17.837	1.417	7	1.424	7,39 %	19.261
	TERCERAS Y MAS	1.175	266	1.441	257	-	257	15,14 %	1.698
REQUERIMIENTO DE LA AUTORIDAD	PRIMERAS	50	16	66	31	2	33	33,33 %	99
	SEGUNDAS	19	10	29	1	-	1	3,33 %	30
	TERCERAS Y MAS	1	-	1	-	-	-	0,00 %	1
VEHICULOS ACCIDENTADOS	PRIMERAS	46	20	66	46	2	48	42,11 %	114
	SEGUNDAS	33	4	37	8	-	8	17,78 %	45
	TERCERAS Y MAS	6	1	7	1	-	1	12,50 %	8
<b>TOTAL</b>	<b>PRIMERAS</b>	<b>70.547</b>	<b>16.888</b>	<b>87.435</b>	<b>29.914</b>	<b>399</b>	<b>30.313</b>	<b>25,74 %</b>	<b>117.748</b>
	<b>SEGUNDAS</b>	<b>28.793</b>	<b>6.489</b>	<b>35.282</b>	<b>3.352</b>	<b>25</b>	<b>3.377</b>	<b>8,74 %</b>	<b>38.659</b>
	<b>TERCERAS Y MAS</b>	<b>2.516</b>	<b>682</b>	<b>3.198</b>	<b>690</b>	<b>2</b>	<b>692</b>	<b>17,79 %</b>	<b>3.890</b>
	<b>TOTAL</b>	<b>101.856</b>	<b>24.059</b>	<b>125.915</b>	<b>33.956</b>	<b>426</b>	<b>34.382</b>	<b>52,27 %</b>	<b>160.297</b>

\*El número de inspecciones por clase no coincide con el total de inspecciones realizadas ya que un mismo vehículo puede pasar varias clases en una misma inspección.



G.9. DISTRIBUCIÓN DEL PORCENTAJE DE INSPECCIONES SEGÚN TIPO, ORDEN Y RESULTADO DE LA MISMA

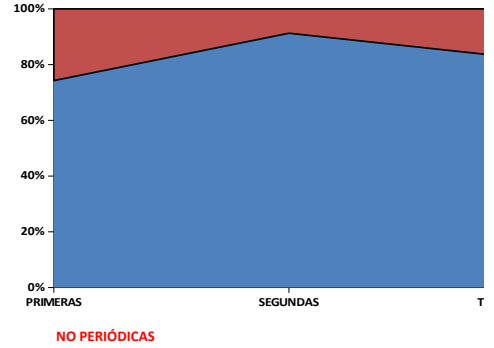
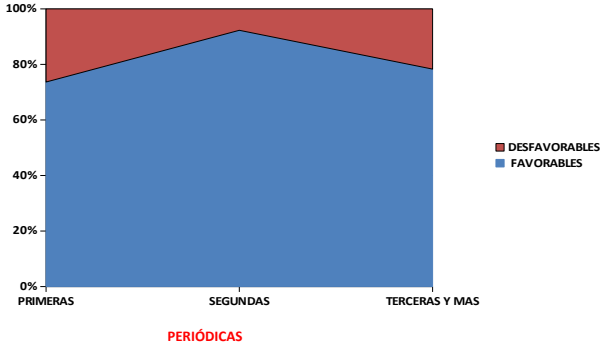

G.10. DISTRIBUCIÓN DEL PORCENTAJE DE RECHAZO SEGÚN TIPO, CLASE Y ORDEN DE LA MISMA

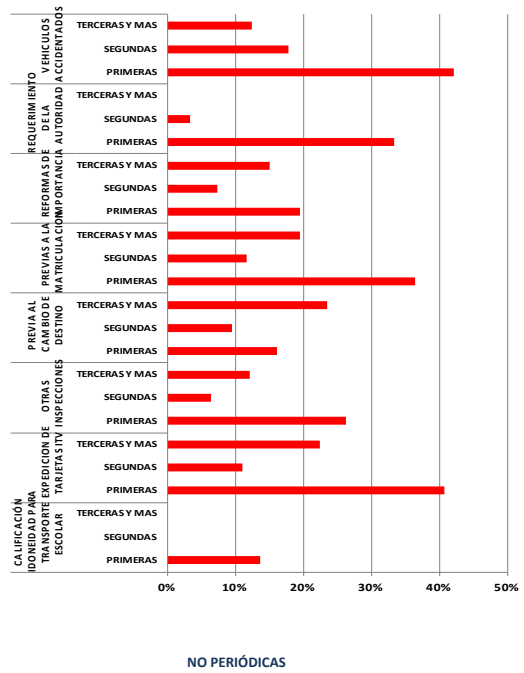
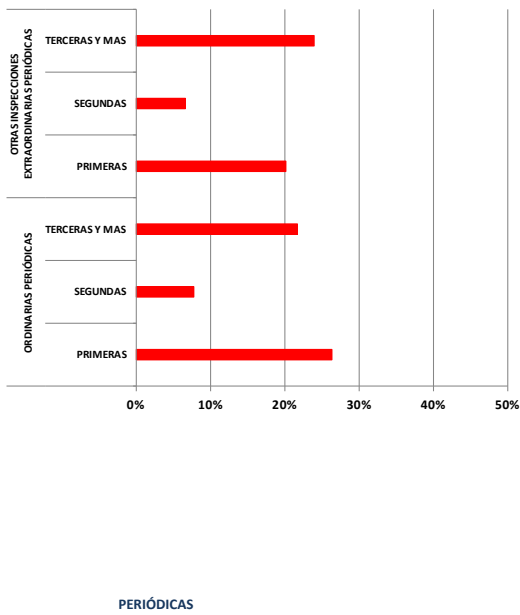

T. 10 NÚMERO DE INSPECCIONES POR TIPO DE ESTACIÓN ITV Y TIPO, CLASE, ORDEN Y RESULTADO DE LA INSPECCIÓN



10.1 ESTACIONES ITV FIJAS\*

TIPO\CLASE \ORDEN			RESULTADO							
			Favorables	Leves	TOTAL FAVORABLES	Desfavorable	Negativas	TOTAL DESFAVORABLES	RECHAZO(%)	TOTAL
PERIÓDICAS	ORDINARIAS PERIÓDICAS	PRIMERAS	1.581.508	1.066.477	2.647.985	933.192	11.377	944.569	26,29%	3.592.554
		SEGUNDAS	631.446	210.930	842.376	71.023	611	71.634	7,84%	914.010
		TERCERAS Y MAS	44.417	18.077	62.494	17.190	145	17.335	21,72%	79.829
	OTRAS INSPECCIONES EXTRAORDINARIAS PERIÓDICAS	PRIMERAS	11.045	4.749	15.794	3.807	37	3.844	19,57%	19.638
	SEGUNDAS	2.566	690	3.256	270	2	272	7,71%	3.528	
	TERCERAS Y MAS	176	45	221	71	1	72	24,57%	293	
	<b>TOTAL</b>	<b>1.592.553</b>	<b>1.071.226</b>	<b>2.663.779</b>	<b>936.999</b>	<b>11.414</b>	<b>948.413</b>	<b>26,26%</b>	<b>3.612.192</b>	
NO PERIÓDICAS	CALIFICACIÓN IDONEIDAD PARA TRANSPORTE ESCOLAR	PRIMERAS	50	15	65	31	2	33	33,67%	98
		SEGUNDAS	19	10	29	1	-	1	3,33%	30
		TERCERAS Y MAS	1	-	1	-	-	-	-	1
	EXPEDICION DE TARJETAS ITV	PRIMERAS	61	27	88	14	-	14	13,73%	102
		SEGUNDAS	13	1	14	-	-	-	-	14
		TERCERAS Y MAS	-	-	-	-	-	-	-	0
	OTRAS INSPECCIONES	PRIMERAS	7.698	4.211	11.909	8.007	148	8.155	40,64%	20.064
		SEGUNDAS	5.508	1.847	7.355	923	10	933	11,26%	8.288
		TERCERAS Y MAS	569	214	783	225	1	226	22,40%	1.009
	PREVIA AL CAMBIO DE DESTINO	PRIMERAS	5.932	1.614	7.546	2.621	59	2.680	26,21%	10.226
		SEGUNDAS	3.406	628	4.034	280	3	283	6,56%	4.317
		TERCERAS Y MAS	266	59	325	45	-	45	12,16%	370
	PREVIAS A LA MATRICULACION	PRIMERAS	5.426	1.314	6.740	1.290	14	1.304	16,21%	8.044
		SEGUNDAS	998	220	1.218	128	-	128	9,51%	1.346
		TERCERAS Y MAS	81	36	117	36	-	36	23,53%	153
	REFORMAS DE IMPORTANCIA	PRIMERAS	7.542	1.940	9.482	5.363	56	5.419	36,37%	14.901
SEGUNDAS		3.799	703	4.502	590	5	595	11,67%	5.097	
TERCERAS Y MAS		415	106	521	126	1	127	19,60%	648	
REQUERIMIENTO DE LA AUTORIDAD	PRIMERAS	43.511	7.540	51.051	12.325	106	12.431	19,58%	63.482	
	SEGUNDAS	14.632	2.928	17.560	1.408	7	1.415	7,46%	18.975	
	TERCERAS Y MAS	1.172	266	1.438	257	-	257	15,16%	1.695	
VEHICULOS ACCIDENTADOS	PRIMERAS	46	20	66	46	2	48	42,11%	114	
	SEGUNDAS	33	4	37	8	-	8	17,78%	45	
	TERCERAS Y MAS	6	1	7	1	-	1	12,50%	8	
	<b>TOTAL</b>	<b>70.266</b>	<b>16.681</b>	<b>86.947</b>	<b>29.697</b>	<b>387</b>	<b>30.084</b>	<b>25,71%</b>	<b>117.031</b>	
	<b>TOTAL</b>	<b>28.408</b>	<b>6.341</b>	<b>34.749</b>	<b>3.338</b>	<b>25</b>	<b>3.363</b>	<b>8,82%</b>	<b>38.112</b>	
	<b>TOTAL</b>	<b>2.510</b>	<b>682</b>	<b>3.192</b>	<b>690</b>	<b>2</b>	<b>692</b>	<b>17,82%</b>	<b>3.884</b>	

10.2 ESTACIONES ITV MÓVILES: CICLOMOTORES\*

TIPO\CLASE \ORDEN			RESULTADO							
			Favorables	Leves	TOTAL FAVORABLES	Desfavorable	Negativas	TOTAL DESFAVORABLES	RECHAZO(%)	TOTAL
PERIÓDICAS	ORDINARIAS PERIÓDICAS	PRIMERAS	8.825	2.304	11.129	7.566	1.192	8.758	44,04%	19.887
		SEGUNDAS	5.995	864	6.859	177	4	181	2,57%	7.040
		TERCERAS Y MAS	116	13	129	9	-	9	6,52%	138
NO PERIÓDICAS	EXPEDICION DE TARJETAS ITV	PRIMERAS	37	7	44	28	9	37	45,68%	81
		SEGUNDAS	24	6	30	-	-	-	-	30
		TERCERAS Y MAS	-	-	-	-	-	-	-	-
OTRAS INSPECCIONES	PRIMERAS	2	1	3	-	1	1	25,00%	4	
	SEGUNDAS	-	-	-	-	-	-	-	-	
	TERCERAS Y MAS	-	-	-	-	-	-	-	-	
PREVIA AL CAMBIO DE DESTINO	PRIMERAS	-	-	-	-	-	-	-	-	
	SEGUNDAS	-	-	-	-	-	-	-	-	
	TERCERAS Y MAS	-	-	-	-	-	-	-	-	
REFORMAS DE IMPORTANCIA	PRIMERAS	10	-	10	-	-	-	-	10	
	SEGUNDAS	-	-	-	-	-	-	-	-	
	TERCERAS Y MAS	-	-	-	-	-	-	-	-	
	<b>TOTAL</b>	<b>8.874</b>	<b>2.312</b>	<b>11.186</b>	<b>7.594</b>	<b>1.202</b>	<b>8.796</b>	<b>44,02%</b>	<b>19.982</b>	
	<b>TOTAL</b>	<b>6.019</b>	<b>870</b>	<b>6.889</b>	<b>177</b>	<b>4</b>	<b>181</b>	<b>2,56%</b>	<b>7.070</b>	
	<b>TOTAL</b>	<b>116</b>	<b>13</b>	<b>129</b>	<b>9</b>	<b>-</b>	<b>9</b>	<b>6,52%</b>	<b>138</b>	

10.3 ESTACIONES ITV MÓVILES: AGRÍCOLAS\*

TIPO\CLASE \ORDEN			RESULTADO							
			Favorables	Leves	TOTAL FAVORABLES	Desfavorable	Negativas	TOTAL DESFAVORABLES	RECHAZO(%)	TOTAL
PERIÓDICAS	ORDINARIAS PERIÓDICAS	PRIMERAS	21.387	20.729	42.116	14.137	57	14.194	25,21%	56.310
		SEGUNDAS	8.324	3.990	12.314	54	-	54	0,44%	12.368
		TERCERAS Y MAS	29	10	39	1	-	1	2,50%	40
NO PERIÓDICAS	EXPEDICION DE TARJETAS ITV	PRIMERAS	69	68	137	108	2	110	44,53%	247
		SEGUNDAS	86	41	127	2	-	2	1,55%	129
		TERCERAS Y MAS	1	-	1	-	-	-	-	1
OTRAS INSPECCIONES	PRIMERAS	21	16	37	31	-	31	45,59%	68	
	SEGUNDAS	69	29	98	3	-	3	2,97%	101	
	TERCERAS Y MAS	2	-	2	-	-	-	-	2	
PREVIAS A LA MATRICULACION	PRIMERAS	-	-	-	1	-	1	100,00%	1	
	SEGUNDAS	1	-	1	-	-	-	-	1	
	TERCERAS Y MAS	-	-	-	-	-	-	-	-	
REFORMAS DE IMPORTANCIA	PRIMERAS	142	114	256	49	-	49	16,07%	305	
	SEGUNDAS	205	72	277	9	-	9	3,15%	286	
	TERCERAS Y MAS	3	-	3	-	-	-	-	3	
	<b>TOTAL</b>	<b>21.619</b>	<b>20.927</b>	<b>42.546</b>	<b>14.326</b>	<b>59</b>	<b>14.385</b>	<b>25,27%</b>	<b>56.931</b>	
	<b>TOTAL</b>	<b>8.685</b>	<b>4.132</b>	<b>12.817</b>	<b>68</b>	<b>-</b>	<b>68</b>	<b>0,53%</b>	<b>12.885</b>	
	<b>TOTAL</b>	<b>35</b>	<b>10</b>	<b>45</b>	<b>1</b>	<b>-</b>	<b>1</b>	<b>2,17%</b>	<b>46</b>	

\*El número de inspecciones por clase no coincide con el total de inspecciones realizadas ya que un mismo vehículo puede pasar varias clases en una misma inspección.

T. 11 NÚMERO DE INSPECCIONES POR TIPO DE ESTACIÓN, ESTACIONES, RESULTADO DE LA INSPECCIÓN Y PORCENTAJE DERECHAZO

TIPO ESTACIONES \ ESTACIONES	TOTAL INSPECCIONES	RESULTADO				RECHAZO(%)
		Favorables	Leves	Desfavorable	Negativas	
<b>MÓVILES-AGRÍCOLAS</b>						
ITV-móvil Antequera	9.496	3.782	3.502	2.210	2	23,29 %
ITV-móvil Baza	6.727	1.222	4.235	1.270	-	18,88 %
ITV-móvil Córdoba	8.953	2.122	4.950	1.867	14	21,01 %
ITV-móvil Granada	7.526	2.978	3.442	1.097	9	14,70 %
ITV-móvil Jaén	9.645	5.933	1.947	1.762	3	18,30 %
ITV-móvil Jerez	6.226	3.859	1.035	1.329	3	21,39 %
ITV-móvil Sevilla	7.840	3.219	2.145	2.460	16	31,58 %
ITV-móvil Úbeda	8.828	4.976	2.303	1.539	10	17,55 %
<b>MÓVILES-CICLOMOTORES</b>						
Ciclomotores Almería	2.642	1.434	371	827	10	31,68 %
Ciclomotores Córdoba	3.695	2.039	308	884	464	36,48 %
Ciclomotores Guadalhorce	3.702	1.931	417	1.146	208	36,57 %
Ciclomotores Jaén	2.782	1.492	262	1.024	4	36,95 %
Ciclomotores Jerez	5.721	3.053	628	1.606	434	35,66 %
Ciclomotores La Palma	2.228	1.560	167	476	25	22,49 %
Ciclomotores Loja	2.431	799	894	713	25	30,36 %
Ciclomotores Utrera	3.608	2.484	109	1.001	14	28,13 %
<b>FUJAS</b>						
ITV Albox	30.021	12189	10495	7273	64	24,44 %
ITV Almería 1	52.896	26318	14777	11747	54	22,31 %
ITV Almería 2	83.140	38256	25729	19013	142	23,04 %
ITV Balanegra	81.267	29462	32132	19507	166	24,21 %
ITV Las Tres Villas	11.538	4826	4228	2472	12	21,53 %
ITV Níjar	31.557	14492	8567	8439	59	26,93 %
ITV Vélez-Rubio	15.780	6717	6241	2759	63	17,88 %
ITV Vera	46.908	22871	15588	8396	53	18,01 %
ITV Vícar	85.581	31819	28668	24878	216	29,32 %
ITV Algeciras	123.733	62699	31926	28552	556	23,52 %
ITV Cádiz	64.065	39136	11045	13720	164	21,67 %
ITV Chipiona	69.746	35530	18090	15944	182	23,12 %
ITV Jerez de la Frontera	126.528	61147	37396	27620	365	22,12 %
ITV San Fernando	42.826	22456	9536	10750	84	25,30 %
ITV Tres Caminos	103.209	56063	24324	22585	237	22,11 %
ITV Villamartín	51.750	23056	19142	9458	94	18,46 %
ITV Baena	55.079	27736	15865	11304	174	20,84 %
ITV Córdoba 1	63.801	32638	17750	13286	127	21,02 %
ITV Córdoba 2	106.391	57076	26178	22895	242	21,75 %
ITV Lucena	59.495	30301	15462	13508	224	23,08 %
ITV Montoro	27.781	13226	8688	5749	118	21,12 %
ITV Palma del Río	33.839	17374	7797	8565	103	25,62 %
ITV Peñarroya	18.927	8967	6277	3639	44	19,46 %
ITV Pozoblanco	28.183	14946	8701	4505	31	16,09 %
ITV Priego de Córdoba	25.870	13019	7719	5073	59	19,84 %
ITV Puente Genil	42.125	16716	14829	10483	97	25,12 %
ITV Baza	35.361	18895	10173	6255	38	17,80 %
ITV Granada	54.975	32844	11306	10750	75	19,69 %
ITV Guadix	35.121	14328	12505	8214	74	23,60 %
ITV Huescar	13.617	6667	4278	2651	21	19,62 %
ITV Las Gabias	101.049	45276	32828	22613	332	22,71 %
ITV Loja	51.496	20029	18661	12693	113	24,87 %
ITV Motril	73.568	31450	23364	18493	261	25,49 %
ITV Orgiva	16.106	5624	6769	3691	22	23,05 %
ITV Peligros	162.156	79850	49882	32169	255	20,00 %
ITV Galaroza	23.701	11694	6699	5263	45	22,40 %
ITV Huelva	81.539	45557	19508	16324	150	20,20 %
ITV La Palma	69.225	35371	17207	16346	301	24,05 %
ITV San Juan del Puerto	80.573	42464	19826	17922	361	22,69 %
ITV Tharsis	28.814	12007	10772	5981	54	20,94 %
ITV Zalamea	24.390	12716	6773	4809	92	20,09 %
ITV Alcalá la Real	37.210	14957	14692	7470	91	20,32 %
ITV Andújar	39.348	18050	13610	7546	142	19,54 %
ITV Beas de Segura	32.021	14959	10891	6098	73	19,27 %
ITV Guarromán	51.114	25773	15612	9620	109	19,03 %
ITV Jaén	104.173	53587	30170	20238	178	19,60 %
ITV Martos	34.892	15146	12706	6964	76	20,18 %
ITV Quesada	27.837	13381	8146	6221	89	22,67 %
ITV Úbeda	60.746	27358	19674	13526	188	22,58 %
ITV Algarrobo	107.330	51170	29884	25990	286	24,48 %
ITV Antequera	65.827	31680	19733	14275	139	21,90 %
ITV El Palo	105.797	54554	24522	26295	426	25,26 %
ITV El Viso	59.256	32558	14372	12198	128	20,80 %
ITV Estepona	71.630	34746	19412	17278	194	24,39 %
ITV Guadalhorce - Carlo Goldoni	49.076	27483	11278	10249	66	21,02 %
ITV Guadalhorce - Diderot	225.427	115050	57013	52766	598	23,67 %
ITV Marbella	88.547	49730	20254	18384	179	20,96 %
ITV Mijas	98.361	50824	24144	23093	300	23,78 %

TIPO ESTACIONES \ ESTACIONES	TOTAL INSPECCIONES	RESULTADO				RECHAZO(%)
		Favorables	Leves	Desfavorable	Negativas	
ITV Ronda	58.828	24749	18464	15428	187	26,54 %
ITV Alcalá de Guadaíra	122.480	63457	32379	26296	348	21,75 %
ITV Carmona	75.297	33505	25005	16494	293	22,29 %
ITV Cazalla	21.841	11200	5574	5028	39	23,20 %
ITV Écija	50.484	21285	17538	11488	173	23,10 %
ITV Gelves	159.837	86682	39634	33090	431	20,97 %
ITV La Rinconada	116.247	64597	25381	25994	275	22,60 %
ITV Lebrija	34.772	16837	9702	8097	136	23,68 %
ITV Morón de la Frontera	34.587	15958	10961	7594	74	22,17 %
ITV Osuna	55.102	26516	15752	12646	188	23,29 %
ITV Sanlúcar la Mayor	76.561	37172	21312	17861	216	23,61 %
ITV Sevilla	123.096	64650	31836	26346	264	21,62 %
ITV Utrera	90.950	49570	18771	22278	331	24,86 %

G.10. DISPERSIÓN OBSERVADA EN LOS VALORES DEL ÍNDICE DE RECHAZO DE LAS ESTACIONES DE ITV RESPECTO A LA MEDIA

