



Estadística de la Inspección Técnica de Vehículos de Andalucía. Año 2020

ESTADÍSTICA DE LA INSPECCIÓN TÉCNICA DE VEHÍCULOS DE ANDALUCÍA

Unidad Estadística y Cartográfica
Consejería de Hacienda y Financiación Europea

ÍNDICE

1. Introducción

1.1. Conceptos, definiciones y clasificaciones utilizadas

TABLAS

T.1 Número de Inspecciones realizadas por mes,tipo de unidad y resultado

T.2 Número de inspecciones realizadas por mes y tipo de vehículo

T.3 Distribución de inspecciones realizadas por provincia, tipo de vehículo y resultado

T.4 Número de Inspecciones realizadas por tipo de vehículo, provincia, antigüedad del vehículo y resultado de la inspección

4.1 Motos y Ciclomotores

4.2 Turismos

4.3 Resto Turismos

4.4 Mercancías <=3.500 Kg

4.5 Mercancías >3.500 Kg

4.6 Autobús

4.7 Remolque y Semiremolque

4.8 Vehículo agrícola

4.9 Otros

T. 5 Número de defectos encontrados en las inspecciones según grupo y gravedad del defecto

T. 6 Número de defectos encontrados en las inspecciones según grupo, gravedad del defecto y tipo del vehículo

T. 7 Número de defectos encontrados en las inspecciones según grupo, gravedad del defecto y provincia

T. 8 Porcentaje de defectos encontrados en las inspecciones según grupo, provincia, gravedad del defecto y tipo de vehículo

T. 9 Número de inspecciones por tipo, clase, orden y resultado de la inspección

9.1 Inspecciones periódicas

9.2 Inspecciones NO periódicas

T. 10 Número de inspecciones por tipo de estación de ITV y tipo, clase, orden y resultado de la inspección

10.1 Estaciones ITV fijas

10.2 Estaciones ITV móviles: Ciclomotores

10.3 Estaciones ITV móviles: Agrícolas

T. 11 Número de Inspecciones por tipo de estación,, estaciones, resultado de la inspección y porcentaje de rechazo

GRÁFICOS

G.1 Evolución mensual del Porcentaje de Rechazo según tipo de unidad

G.2 Distribución mensual de inspecciones realizadas según el tipo de estación y el resultado

G.3 Distribución mensual del Porcentaje de Rechazo según tipo de vehículo

G.4 Distribución provincial de inspecciones realizadas según el tipo de vehículo y el resultado

G.5 Distribución del Porcentaje de rechazo según el tipo de vehículo y provincia

G.6 Distribución del Porcentaje de Rechazo según los tipos de vehículos y la antigüedad de los mismos

G.7 Distribución de defectos encontrados en las inspecciones según grupo y gravedad del defecto

G.8 Distribución del porcentaje de defectos detectados según el tipo y clase de defectos y provincia de inspección

G.9 Distribución del porcentaje de inspecciones según tipo, orden y resultado de la misma.

G.10 Distribución del porcentaje de rechazo según tipo, clase y orden de la misma

G.10 Dispersión observada en los valores del índice de rechazo de las estaciones de ITV, respecto a la media observada

1. INTRODUCCIÓN

En cumplimiento de la Ley 3/2013, de 24 de julio por la que se aprueba el Plan Estadístico y Cartográfico de Andalucía 2013-2017, y de la ampliación de su vigencia hasta el 2020 por la Ley 6/2017, de 27 de diciembre, publicada en el BOJA número 248, de 29 de diciembre de 2017.

Los datos para la elaboración de esta actividad estadística han sido proporcionados por la empresa gestora del Servicio Público de Inspección Técnica de Vehículos (ITV) en la Comunidad Autónoma de Andalucía, Verificaciones Industriales de Andalucía S. A. (VEIASA).

Para la verificación de las condiciones de seguridad de los vehículos y el control de sus emisiones contaminantes se ha contado en 2018 con 71 Estaciones Fijas, 16 Unidades Móviles (8 de ciclomotores y 8 agrícolas)

La obligatoriedad del sometimiento a la inspección técnica de los vehículos matriculados o puestos en circulación en una de las Estaciones de Inspección Técnica de Vehículos autorizadas al efecto por el órgano competente en materia de industria viene establecida en artículo 10 del Reglamento General de Vehículos, aprobado mediante Real Decreto 2822/1998, de 23 de diciembre.

El funcionamiento de las estaciones de inspección técnica de vehículos (ITV) y las inspecciones técnicas de los vehículos se regulan a su vez y respectivamente, mediante los Reales Decretos 224/2008, de 15 de febrero, y 2042/1994, de 14 de octubre. Disposiciones éstas que incorporaron al ordenamiento jurídico español las normas del Derecho comunitario europeo en esta materia.

Mantener la vigencia de la tarjeta ITV mediante la superación de los correspondientes reconocimientos periódicos es responsabilidad de las personas titulares de los vehículos, conforme se establece en el artículo 69 del Real Decreto Legislativo 339/1990, de 2 de marzo, por el que se aprueba el Texto Articulado de la Ley sobre Tráfico, Circulación de Vehículos a Motor y Seguridad Vial, y en el artículo 8.2 el Real Decreto 2042/1994, de 14 de octubre, por el que se regula la Inspección Técnica de Vehículos.

1.1. CONCEPTOS, DEFINICIONES Y CLASIFICACIONES UTILIZADAS

Provincia: localización provincial de la estación inspectora.

Antigüedad: diferencia en años entre la fecha de inspección y la fecha de matriculación del vehículo.

Inspecciones Periódicas: las establecidas en el artículo 10 del Reglamento General de Vehículos, aprobado por Real Decreto 2822/1998, de 23 de diciembre, y disposiciones complementarias.

Inspecciones No Periódicas: las que se realizan a los vehículos con carácter extraordinario a petición de la persona titular del mismo o para cumplimentar un determinado requerimiento legal.

Otras Inspecciones: aquellas otras no contempladas en las inspecciones periódicas ni en las no periódicas.

Índice de Defectos: número de defectos detectados en la inspección por cada 100 vehículos revisados.

Defectos Leves: defectos que no tienen un efecto significativo en la seguridad del vehículo o protección del medio ambiente y con los que el vehículo puede circular temporalmente.

Defectos Graves: defectos que disminuyen las condiciones de seguridad del vehículo y ponen en riesgo a otras personas usuarias de las vías públicas o a la protección del medio ambiente.

Defectos Muy Graves: defectos que constituyen un riesgo directo e inmediato para la seguridad vial.

Inspección Favorable: el vehículo no adolece de defectos y supera correctamente la inspección. El vehículo puede circular con normalidad hasta la próxima inspección.

Inspección Favorable con Defectos Leves: el vehículo supera la inspección aunque se recomienda subsanar el defecto en el menor tiempo posible aunque no tiene la obligación de volver a la estación para verificar la corrección del defecto. El vehículo puede circular con normalidad hasta la próxima inspección.

Inspección Desfavorable: el vehículo no supera la inspección por presentar defectos graves o muy graves (inspección negativa). Si los defectos son graves se concederá un plazo inferior a dos meses para que se subsanen los defectos y el vehículo vuelva a someterse a una nueva inspección. En este caso el vehículo sólo podrá circular salvo para acudir al taller o para regularizar su situación, y para volver a realizar la inspección. Si los defectos son muy graves, la inspección se califica como negativa y el vehículo no podrá circular por sus propios medios ni siquiera para salir de la estación al taller o al desgüace.

Porcentaje de rechazo (%): se obtiene dividiendo la columna "Total Desfavorables" entre el "Total Inspecciones" y multiplicando por 100 el cociente. Este coeficiente permite evaluar para cada 100 vehículos, cuántos no superan la inspección.

Ciclomotores: vehículos de dos o tres ruedas, provistos de un motor de cilindrada no superior a 50 cm³, si es de combustión interna, y con una velocidad máxima por construcción no superior a 45 Km/h.

Motocicletas: vehículos de dos ruedas sin sidecar o de tres ruedas simétricas respecto a su eje medio longitudinal, provistos de un motor de cilindrada superior a 50 cm³, si es de combustión interna, y/o con una velocidad máxima por construcción superior a 45 km/h.

Turismos particulares: automóviles destinados al transporte de personas que tengan, por lo menos, cuatro ruedas y que tengan, además del asiento del conductor, ocho plazas como máximo adscritos a la actividad privada de las personas titulares de los mismos.

Resto de Turismos: automóviles destinados al transporte de personas que tengan, por lo menos, cuatro ruedas y que tengan, además del asiento del conductor, ocho plazas como máximo no incluidos en el tipo anterior.

Mercancías <= 3.500 Kg.: automóviles con cuatro ruedas o más, concebidos y construidos para el transporte de mercancías, cuya cabina no está integrada en el resto de la carrocería y con un máximo de 9 plazas, incluido el conductor, cuya masa máxima autorizada no exceda de 3.500 Kg.

Mercancías > 3.500 Kg.: automóviles con cuatro ruedas o más, concebidos y construidos para el transporte de mercancías, cuya cabina no está integrada en el resto de la carrocería y con un máximo de 9 plazas, incluido el conductor, cuya masa máxima autorizada exceda de 3.500 Kg.

Autobuses: automóviles que tengan más de 9 plazas incluida la del conductor, destinado, por su construcción y acondicionamiento, al transporte de personas y sus equipajes.

Remolques y Semirremolques: vehículos no autopropulsados diseñados y concebidos para ser remolcados/acoplados por vehículos de motor.

Agrícolas: vehículos destinados a realizar labores agrícolas.

Otros: los vehículos no incluidos en las anteriores tipologías.

T.1 NÚMERO DE INSPECCIONES REALIZADAS POR MES, TIPO DE UNIDAD Y RESULTADO



MES	RESULTADO								
	TIPO UNIDAD	Favorables	Leves	TOTAL FAVORABLES	Desfavorable	Negativas	TOTAL DESFAVORABLES	RECHAZO(%)	TOTAL
ENERO									
Fija	166.534	111.334	277.868	72.013	875	72.888	22,55 %	395.573	
Móvil	2.756	2.053	4.809	1.329	17	1.346	26,43 %	5.725	
FEBRERO									
Fija	181.851	119.923	301.774	80.550	932	81.482	22,72 %	342.949	
Móvil	2.731	2.101	4.832	1.293	6	1.299	23,91 %	5.550	
MARZO									
Fija	91.175	59.248	150.423	39.278	483	39.761	22,61 %	408.674	
Móvil	1.772	1.083	2.855	827	1	828	24,17 %	6.607	
ABRIL									
Fija	0	0	0	0	0	0	22,63 %	381.122	
Móvil	0	0	0	0	0	0	23,62 %	6.896	
MAYO									
Fija	83.663	48.120	131.783	29.955	372	30.327	22,36 %	419.750	
Móvil	0	0	0	0	0	0	22,86 %	7.283	
JUNIO									
Fija	201.900	125.490	327.390	79.821	975	80.796	21,58 %	370.382	
Móvil	2.940	2.241	5.181	949	5	954	23,32 %	7.427	
JULIO									
Fija	225.130	145.816	370.946	89.623	1.153	90.776	20,94 %	431.080	
Móvil	6.046	2.904	8.950	1.929	21	1.950	22,51 %	8.595	
AGOSTO									
Fija	192.844	131.931	324.775	79.255	998	80.253	21,31 %	389.254	
Móvil	5.477	2.695	8.172	1.971	17	1.988	21,79 %	6.926	
SEPTIEMBRE									
Fija	190.815	125.531	316.346	74.572	966	75.538	21,23 %	351.460	
Móvil	5.659	2.843	8.502	1.650	24	1.674	20,17 %	7.565	
OCTUBRE									
Fija	202.652	127.799	330.451	76.023	978	77.001	20,92 %	376.272	
Móvil	5.354	2.817	8.171	1.614	11	1.625	19,24 %	9.590	
NOVIEMBRE									
Fija	184.924	114.647	299.571	68.656	928	69.584	20,76 %	344.366	
Móvil	5.954	2.617	8.571	1.436	15	1.451	17,56 %	9.449	
DICIEMBRE									
Fija	144.134	85.737	229.871	50.060	664	50.724	20,78 %	314.292	
Móvil	3.041	1.371	4.412	775	8	783	20,19 %	4.493	
TOTAL	1.907.352	1.218.301	3.125.653	753.579	9.449	763.028	21,72 %	3.888.681	
Fija	1.865.622	1.195.576	3.061.198	739.806	9.324	749.130	21,72 %	3.810.328	
Móvil	41.730	22.725	64.455	13.773	125	13.898	21,88 %	78.353	

Estadística de la Inspección Técnica de Vehículos de Andalucía.
Año 2020

G.1 EVOLUCIÓN MENSUAL DE PORCENTAJE DE RECHAZO SEGÚN TIPO DE UNIDAD

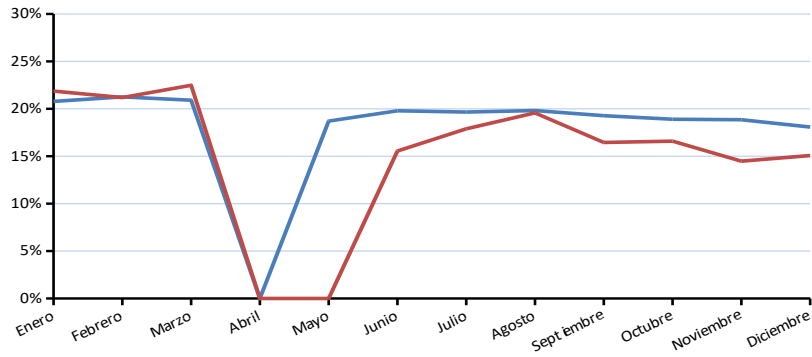

G.2 DISTRIBUCIÓN MENSUAL DE INSPECCIONES REALIZADAS SEGÚN EL TIPO DE ESTACIÓN Y EL RESULTADO DE LA INSPECCIÓN

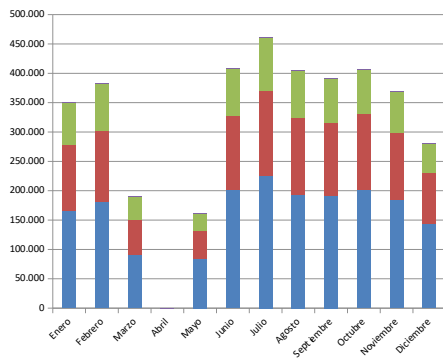

ESTACIONES FIJAS

- Negativas
- Desfavorable
- Leves
- Favorables

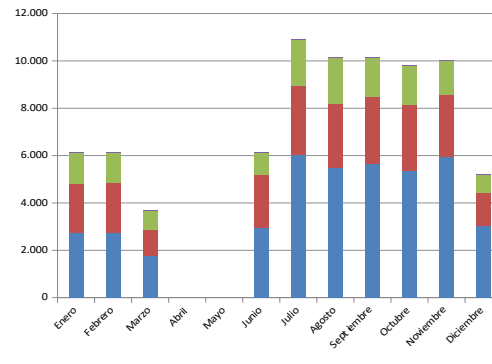

ESTACIONES MÓVILES

T.2 NÚMERO DE INSPECCIONES REALIZADAS POR MES Y TIPO DE VEHÍCULO



MES	TIPO DE VEHÍCULO										TOTAL
	Motos y Ciclomotores	Turismos	Resto de Turismos	Mercancías <=3.500 kg.	Mercancías >3.500 Kg.	Autobuses	Remolques y Semirremolques	Vehículos Agrícolas	Otros		
ENERO	17.866	247.094	492	65.711	11.506	1.550	5.669	6.037	986	356.911	
FEBRERO	19.550	277.078	529	68.092	9.782	1.610	5.387	6.142	1.217	389.387	
MARZO	10.787	136.359	247	33.504	5.089	894	2.760	3.607	620	193.867	
ABRIL	-	-	-	-	-	-	-	-	-	-	
MAYO	10.500	116.197	225	25.927	4.798	489	2.861	638	475	162.110	
JUNIO	26.132	295.042	527	67.250	10.573	930	5.876	6.592	1.399	414.321	
JULIO	29.658	338.074	493	74.285	12.093	1.192	6.039	9.301	1.487	472.622	
AGOSTO	26.525	297.330	475	66.377	9.405	1.170	4.959	7.837	1.110	415.188	
SEPTIEMBRE	27.037	283.236	448	63.809	10.398	1.558	5.164	9.289	1.121	402.060	
OCTUBRE	27.717	294.687	496	64.935	11.131	1.452	5.678	9.980	1.172	417.248	
NOVIEMBRE	23.454	265.612	464	59.798	10.703	1.158	5.412	11.463	1.113	379.177	
DICIEMBRE	17.468	204.960	322	44.125	7.727	857	3.612	5.873	846	285.790	
TOTAL	236.694	2.755.669	4.718	633.813	103.205	12.860	53.417	76.759	11.546	3.888.681	

G.3 DISTRIBUCIÓN MENSUAL DE INSPECCIONES SEGÚN TIPO DE VEHÍCULO

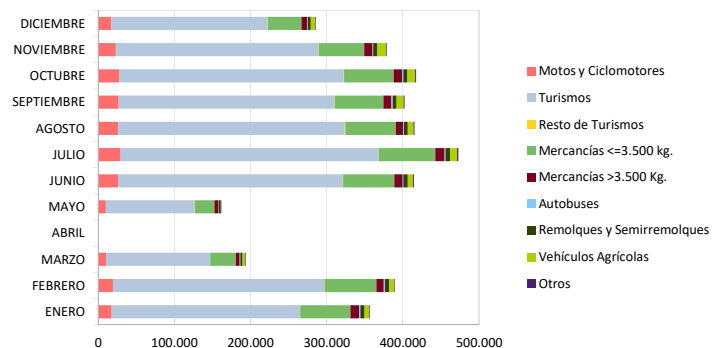

T.3 DISTRIBUCIÓN DE INSPECCIONES REALIZADAS POR PROVINCIA, TIPO DE VEHÍCULO Y RESULTADO



PROVINCIA \ TIPO VEHÍCULO	RESULTADO							
	Favorables	Leves	TOTAL FAVORABLES	Desfavorable	Negativas	TOTAL DESFAVORABLES	RECHAZO(%)	TOTAL
Almería								
Motos y Ciclomotores	11.229	1.937	13.166	2.581	13	2.594	16,46 %	15.760
Turismos	110.441	84.987	195.428	48.436	357	48.793	19,98 %	244.221
Resto de Turismos	111	186	297	98	-	98	24,81 %	395
Mercancías <=3.500 kg.	22.181	35.139	57.320	17.986	162	18.148	24,05 %	75.468
Mercancías >3.500 Kg.	5.074	6.551	11.625	4.251	45	4.296	26,98 %	15.921
Autobuses	569	356	925	174	3	177	16,06 %	1.102
Remolques y Semirremolques	2.328	2.207	4.535	1.494	69	1.563	25,63 %	6.098
Vehículos Agrícolas	257	100	357	66	1	67	15,80 %	424
Otros	368	299	667	147	-	147	18,06 %	814
Cádiz								
Motos y Ciclomotores	27.227	3.290	30.517	7.253	112	7.365	19,44 %	37.882
Turismos	191.292	101.720	293.012	61.556	718	62.274	17,53 %	355.286
Resto de Turismos	153	144	297	92	1	93	23,85 %	390
Mercancías <=3.500 kg.	26.195	23.696	49.891	14.757	187	14.944	23,05 %	64.835
Mercancías >3.500 Kg.	4.193	3.739	7.932	4.098	95	4.193	34,58 %	12.125
Autobuses	643	568	1.211	686	7	693	36,40 %	1.904
Remolques y Semirremolques	2.832	2.947	5.779	3.114	225	3.339	36,62 %	9.118
Vehículos Agrícolas	4.865	1.443	6.308	873	2	875	12,18 %	7.183
Otros	1.066	534	1.600	353	2	355	18,16 %	1.955
Córdoba								
Motos y Ciclomotores	15.157	1.681	16.838	3.748	32	3.780	18,33 %	20.618
Turismos	154.003	77.671	231.674	50.525	578	51.103	18,07 %	282.777
Resto de Turismos	283	221	504	171	2	173	25,55 %	677
Mercancías <=3.500 kg.	27.943	25.646	53.589	14.866	154	15.020	21,89 %	68.609
Mercancías >3.500 Kg.	3.344	3.503	6.847	2.504	29	2.533	27,00 %	9.380
Autobuses	318	247	565	137	-	137	19,52 %	702
Remolques y Semirremolques	2.059	1.460	3.519	1.145	78	1.223	25,79 %	4.742
Vehículos Agrícolas	5.795	5.098	10.893	1.999	15	2.014	15,60 %	12.907
Otros	457	289	746	146	1	147	16,46 %	893
Granada								
Motos y Ciclomotores	23.672	3.595	27.267	5.578	46	5.624	17,10 %	32.891
Turismos	162.717	109.836	272.553	54.888	490	55.378	16,89 %	327.931
Resto de Turismos	173	231	404	126	1	127	23,92 %	531
Mercancías <=3.500 kg.	27.067	37.297	64.364	18.174	179	18.353	22,19 %	82.717
Mercancías >3.500 Kg.	3.014	5.110	8.124	3.117	47	3.164	28,03 %	11.288
Autobuses	612	713	1.325	535	2	537	28,84 %	1.862
Remolques y Semirremolques	1.537	1.704	3.241	1.213	69	1.282	28,34 %	4.523
Vehículos Agrícolas	6.152	7.292	13.444	1.811	6	1.817	11,91 %	15.261
Otros	703	659	1.362	289	4	293	17,70 %	1.655
Huelva								
Motos y Ciclomotores	6.886	518	7.404	1.726	13	1.739	19,02 %	9.143
Turismos	102.130	55.166	157.296	35.761	469	36.230	18,72 %	193.526
Resto de Turismos	115	105	220	63	2	65	22,81 %	285
Mercancías <=3.500 kg.	18.464	16.395	34.859	11.158	144	11.302	24,48 %	46.161
Mercancías >3.500 Kg.	3.350	2.748	6.098	2.726	28	2.754	31,11 %	8.852
Autobuses	320	275	595	314	4	318	34,83 %	913
Remolques y Semirremolques	2.486	1.692	4.178	1.758	122	1.880	31,03 %	6.058
Vehículos Agrícolas	580	244	824	112	3	115	12,25 %	939
Otros	345	214	559	113	2	115	17,06 %	674
Jaén								
Motos y Ciclomotores	10.663	1.858	12.521	2.601	23	2.624	17,33 %	15.145
Turismos	106.011	72.274	178.285	34.324	429	34.753	16,31 %	213.038
Resto de Turismos	260	304	564	167	2	169	23,06 %	733
Mercancías <=3.500 kg.	22.806	32.225	55.031	14.714	169	14.883	21,29 %	69.914
Mercancías >3.500 Kg.	2.069	3.265	5.334	2.021	39	2.060	27,86 %	7.394
Autobuses	176	183	359	97	-	97	21,27 %	456
Remolques y Semirremolques	1.153	1.079	2.232	849	63	912	29,01 %	3.144
Vehículos Agrícolas	13.536	6.337	19.873	2.943	16	2.959	12,96 %	22.832
Otros	396	315	711	128	2	130	15,46 %	841
Málaga								
Motos y Ciclomotores	39.780	4.637	44.417	9.845	132	9.977	18,34 %	54.394
Turismos	269.015	174.467	443.482	102.765	1.275	104.040	19,00 %	547.522
Resto de Turismos	291	311	602	230	4	234	27,99 %	836
Mercancías <=3.500 kg.	42.341	48.549	90.890	30.310	353	30.663	25,23 %	121.553
Mercancías >3.500 Kg.	4.607	6.574	11.181	5.569	105	5.674	33,66 %	16.855
Autobuses	1.187	1.007	2.194	919	7	926	29,68 %	3.120
Remolques y Semirremolques	2.062	2.006	4.068	1.995	116	2.111	34,16 %	6.179
Vehículos Agrícolas	4.056	2.554	6.610	1.352	2	1.354	17,00 %	7.964
Otros	1.126	758	1.884	491	6	497	20,87 %	2.381
Sevilla								
Motos y Ciclomotores	36.517	4.485	41.002	9.744	115	9.859	19,38 %	50.861
Turismos	307.129	172.700	479.829	110.168	1.371	111.539	18,86 %	591.368
Resto de Turismos	354	281	635	231	5	236	27,10 %	871
Mercancías <=3.500 kg.	41.194	37.761	78.955	25.295	306	25.601	24,49 %	104.556
Mercancías >3.500 Kg.	7.516	6.934	14.450	6.817	123	6.940	32,45 %	21.390
Autobuses	1.043	815	1.858	934	9	943	33,67 %	2.801
Remolques y Semirremolques	4.705	4.310	9.015	4.293	247	4.540	33,49 %	13.555
Vehículos Agrícolas	5.440	2.201	7.641	1.600	8	1.608	17,39 %	9.249
Otros	1.213	658	1.871	459	3	462	19,80 %	2.333
ANDALUCIA								
Motos y Ciclomotores	171.131	22.001	193.132	43.076	486	43.562	18,40 %	236.694
Turismos	1.402.738	848.821	2.251.559	498.423	5.687	504.110	18,29 %	2.755.669
Resto de Turismos	1.740	1.783	3.523	1.178	17	1.195	25,33 %	4.718
Mercancías <=3.500 kg.	228.191	256.708	484.899	147.260	1.654	148.914	23,49 %	633.813
Mercancías >3.500 Kg.	33.167	38.424	71.591	31.103	511	31.614	30,63 %	103.205
Autobuses	4.868	4.164	9.032	3.796	32	3.828	29,77 %	12.860
Remolques y Semirremolques	19.162	17.405	36.567	15.861	989	16.850	31,54 %	53.417
Vehículos Agrícolas	40.681	25.269	65.950	10.756	53	10.809	14,08 %	76.759

G.4 DISTRIBUCIÓN PROVINCIAL DE INSPECCIONES REALIZADAS SEGÚN EL TIPO DE VEHÍCULO Y EL RESULTADO DE LA

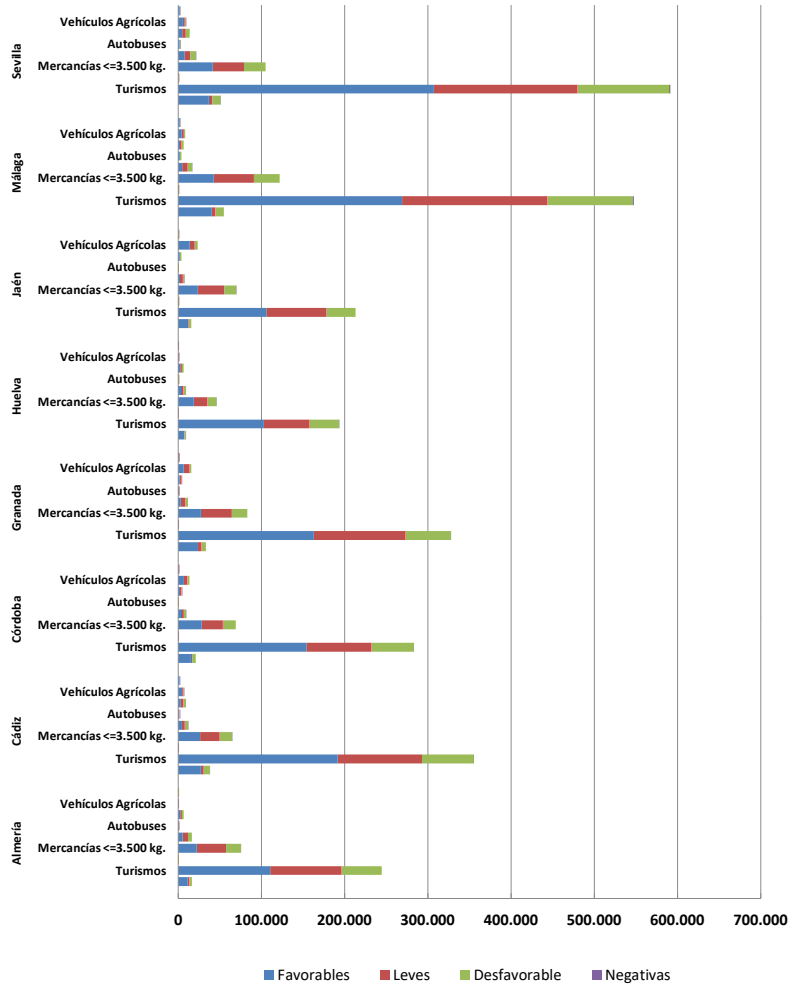

G.5 DISTRIBUCIÓN DEL PORCENTAJE DE RECHAZO SEGÚN EL TIPO DE VEHÍCULO Y PROVINCIA

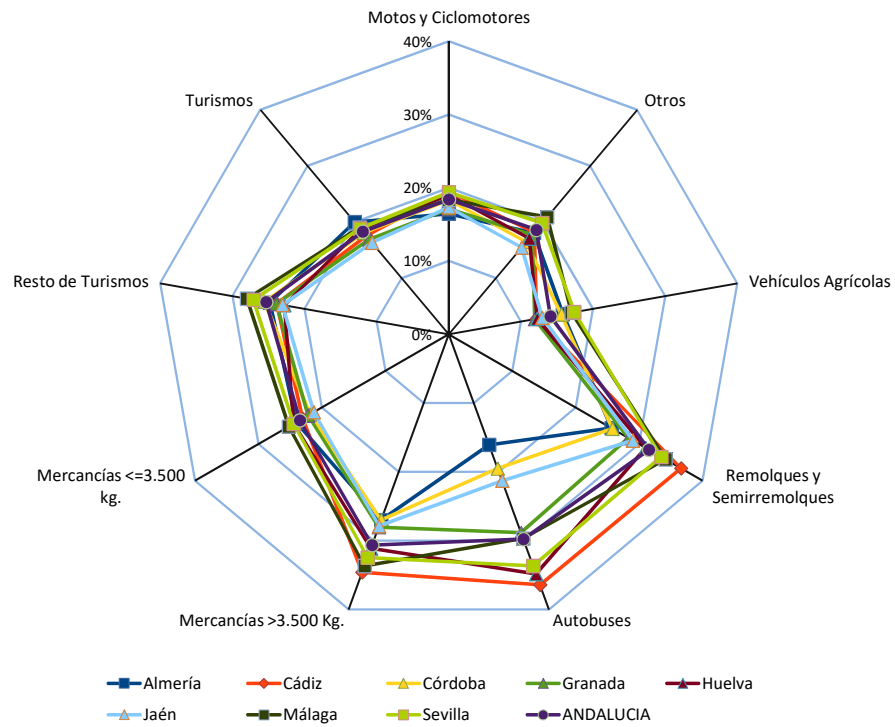

T. 4 NÚMERO DE INSPECCIONES POR TIPO DE VEHÍCULO, PROVINCIA, ANTIGÜEDAD DEL VEHÍCULO Y RESULTADO DE LA INSPECCIÓN

4.1 MOTOS Y CICLOMOTORES

PROVINCIA \ ANTIGÜEDAD	RESULTADO							
	Favorables	Leves	TOTAL FAVORABLES	Desfavorable	Negativas	TOTAL DESFAVORABLES	RECHAZO(%)	TOTAL
Almería								
Hasta 5 años	1.611	165	1.776	308	0	308	14,78 %	2.084
De 5 a 10 años	2.236	272	2.508	409	0	409	14,02 %	2.917
Más de 10 años	7.382	1.500	8.882	1.864	13	1.877	17,45 %	10.759
Cádiz								
Hasta 5 años	4.586	263	4.849	865	16	881	15,38 %	5.730
De 5 a 10 años	6.735	714	7.449	1.539	18	1.557	17,29 %	9.006
Más de 10 años	15.906	2.313	18.219	4.849	78	4.927	21,29 %	23.146
Córdoba								
Hasta 5 años	1.615	76	1.691	273	2	275	13,99 %	1.966
De 5 a 10 años	3.149	237	3.386	619	2	621	15,50 %	4.007
Más de 10 años	10.393	1.368	11.761	2.856	28	2.884	19,69 %	14.645
Granada								
Hasta 5 años	3.332	222	3.554	542	4	546	13,32 %	4.100
De 5 a 10 años	5.487	585	6.072	990	6	996	14,09 %	7.068
Más de 10 años	14.853	2.788	17.641	4.046	36	4.082	18,79 %	21.723
Huelva								
Hasta 5 años	896	32	928	181	-	181	16,32 %	1.109
De 5 a 10 años	1.359	100	1.459	298	4	302	17,15 %	1.761
Más de 10 años	4.631	386	5.017	1.247	9	1.256	20,02 %	6.273
Jaén								
Hasta 5 años	1.164	87	1.251	178	0	178	12,46 %	1.429
De 5 a 10 años	2.032	265	2.297	364	1	365	13,71 %	2.662
Más de 10 años	7.467	1.506	8.973	2.059	22	2.081	18,83 %	11.054
Málaga								
Hasta 5 años	6.965	442	7.407	1.257	15	1.272	14,66 %	8.679
De 5 a 10 años	9.887	898	10.785	2.087	27	2.114	16,39 %	12.899
Más de 10 años	22.928	3.297	26.225	6.501	90	6.591	20,08 %	32.816
Sevilla								
Hasta 5 años	4.981	306	5.287	944	13	957	15,33 %	6.244
De 5 a 10 años	8.210	838	9.048	1.707	16	1.723	16,00 %	10.771
Más de 10 años	23.326	3.341	26.667	7.093	86	7.179	21,21 %	33.846
Andalucía								
Hasta 5 años	25.150	1.593	26.743	4.548	50	4.598	14,67 %	31.341
De 5 a 10 años	39.095	3.909	43.004	8.013	74	8.087	15,83 %	51.091
Más de 10 años	106.886	16.499	123.385	30.515	362	30.877	20,02 %	154.262

T. 4 NÚMERO DE INSPECCIONES POR TIPO DE VEHÍCULO, PROVINCIA, ANTIGÜEDAD DEL VEHÍCULO Y RESULTADO DE LA INSPECCIÓN

4.2 TURISMO

PROVINCIA \ANTIGÜEDAD	RESULTADO							
	Favorables	Leves	TOTAL FAVORABLES	Desfavorable	Negativas	TOTAL DESFAVORABLES	RECHAZO(%)	TOTAL
Almería								
Hasta 5 años	13.324	2.134	15.458	1.159	9	1.168	7,03%	16.626
De 5 a 10 años	18.949	7.152	26.101	3.034	19	3.053	10,47%	29.154
Más de 10 años	78.168	75.701	153.869	44.243	329	44.572	22,46%	198.441
Cádiz								
Hasta 5 años	22.749	3.159	25.908	1.745	9	1.754	6,34%	27.662
De 5 a 10 años	36.289	11.304	47.593	6.082	59	6.141	11,43%	53.734
Más de 10 años	132.254	87.257	219.511	53.729	650	54.379	19,85%	273.890
Córdoba								
Hasta 5 años	14.271	1.975	16.246	1.123	13	1.136	6,54%	17.382
De 5 a 10 años	23.678	6.576	30.254	3.500	48	3.548	10,50%	33.802
Más de 10 años	116.054	69.120	185.174	45.902	517	46.419	20,04%	231.593
Granada								
Hasta 5 años	16.567	2.941	19.508	1.141	10	1.151	5,57%	20.659
De 5 a 10 años	25.587	9.392	34.979	3.621	36	3.657	9,47%	38.636
Más de 10 años	120.563	97.503	218.066	50.126	444	50.570	18,82%	268.636
Huelva								
Hasta 5 años	10.093	1.790	11.883	873	11	884	6,92%	12.767
De 5 a 10 años	16.344	5.379	21.723	2.682	34	2.716	11,11%	24.439
Más de 10 años	75.693	47.997	123.690	32.206	424	32.630	20,87%	156.320
Jaén								
Hasta 5 años	9.712	1.398	11.110	717	10	727	6,14%	11.837
De 5 a 10 años	15.484	5.202	20.686	1.817	29	1.846	8,19%	22.532
Más de 10 años	80.815	65.674	146.489	31.790	390	32.180	18,01%	178.669
Málaga								
Hasta 5 años	36.557	7.115	43.672	3.401	36	3.437	7,30%	47.109
De 5 a 10 años	51.008	19.901	70.909	9.159	130	9.289	11,58%	80.198
Más de 10 años	181.450	147.451	328.901	90.205	1.109	91.314	21,73%	420.215
Sevilla								
Hasta 5 años	36.204	5.965	42.169	2.971	46	3.017	6,68%	45.186
De 5 a 10 años	57.707	20.952	78.659	10.826	138	10.964	12,23%	89.623
Más de 10 años	213.218	145.783	359.001	96.371	1.187	97.558	21,37%	456.559
Andalucía								
Hasta 5 años	159.477	26.477	185.954	13.130	144	13.274	6,66%	199.228
De 5 a 10 años	245.046	85.858	330.904	40.721	493	41.214	11,08%	372.118
Más de 10 años	998.215	736.486	1.734.701	444.572	5.050	449.622	20,58%	2.184.323

T. 4 NÚMERO DE INSPECCIONES POR TIPO DE VEHÍCULO, PROVINCIA, ANTIGÜEDAD DEL VEHÍCULO Y RESULTADO DE LA INSPECCIÓN

4.3 RESTO TURISMO



PROVINCIA \ ANTIGÜEDAD	RESULTADO							
	Favorables	Leves	TOTAL FAVORABLES	Desfavorable	Negativas	TOTAL DESFAVORABLES	RECHAZO(%)	TOTAL
Almería								
Hasta 5 años	-	-	-	-	-	-	-	-
De 5 a 10 años	23	17	40	12	-	12	23,08%	52
Más de 10 años	88	169	257	86	-	86	25,07%	343
Cádiz								
Hasta 5 años	-	1	1	-	-	-	-	1
De 5 a 10 años	38	22	60	16	-	16	21,05%	76
Más de 10 años	115	121	236	76	1	77	24,60%	313
Córdoba								
Hasta 5 años	5	-	5	2	-	2	28,57%	7
De 5 a 10 años	33	16	49	18	-	18	26,87%	67
Más de 10 años	245	205	450	151	2	153	25,37%	603
Granada								
Hasta 5 años	1	-	1	-	-	-	-	1
De 5 a 10 años	32	25	57	14	1	15	20,83%	72
Más de 10 años	140	206	346	112	-	112	24,45%	458
Huelva								
Hasta 5 años	1	1	2	-	-	-	-	2
De 5 a 10 años	18	13	31	11	-	11	26,19%	42
Más de 10 años	96	91	187	52	2	54	22,41%	241
Jaén								
Hasta 5 años	1	-	1	-	-	-	-	1
De 5 a 10 años	20	17	37	7	-	7	15,91%	44
Más de 10 años	239	287	526	160	2	162	23,55%	688
Málaga								
Hasta 5 años	4	1	5	2	-	2	28,57%	7
De 5 a 10 años	61	55	116	44	-	44	27,50%	160
Más de 10 años	226	255	481	184	4	188	28,10%	669
Sevilla								
Hasta 5 años	3	-	3	-	-	-	-	3
De 5 a 10 años	93	59	152	53	-	53	25,85%	205
Más de 10 años	258	222	480	178	5	183	27,60%	663
Andalucía								
Hasta 5 años	15	3	18	4	-	4	18,18%	22
De 5 a 10 años	318	224	542	175	1	176	24,51%	718
Más de 10 años	1.407	1.556	2.963	999	16	1.015	25,52%	3.978

T. 4 NÚMERO DE INSPECCIONES POR TIPO DE VEHÍCULO, PROVINCIA, ANTIGÜEDAD DEL VEHÍCULO Y RESULTADO DE LA INSPECCIÓN

4.4 MERCANCIAS <=3.500 KG



PROVINCIA \ ANTIGÜEDAD	RESULTADO							
	Favorables	Leves	TOTAL FAVORABLES	Desfavorable	Negativas	TOTAL DESFAVORABLES	RECHAZO(%)	TOTAL
Almería								
Hasta 5 años	2.561	881	3.442	500	3	503	12,75%	3.945
De 5 a 10 años	3.024	2.643	5.667	1.220	7	1.227	17,80%	6.894
Más de 10 años	16.596	31.615	48.211	16.266	152	16.418	25,40%	64.629
Cádiz								
Hasta 5 años	3.364	1.036	4.400	677	8	685	13,47%	5.085
De 5 a 10 años	4.016	2.627	6.643	1.698	17	1.715	20,52%	8.358
Más de 10 años	18.815	20.033	38.848	12.382	162	12.544	24,41%	51.392
Córdoba								
Hasta 5 años	2.573	736	3.309	529	1	530	13,81%	3.839
De 5 a 10 años	3.600	2.239	5.839	1.369	9	1.378	19,09%	7.217
Más de 10 años	21.770	22.671	44.441	12.968	144	13.112	22,78%	57.553
Granada								
Hasta 5 años	2.604	1.077	3.681	493	1	494	11,83%	4.175
De 5 a 10 años	3.252	2.773	6.025	1.319	8	1.327	18,05%	7.352
Más de 10 años	21.211	33.447	54.658	16.362	170	16.532	23,22%	71.190
Huelva								
Hasta 5 años	1.763	625	2.388	432	2	434	15,38%	2.822
De 5 a 10 años	2.540	1.628	4.168	1.035	14	1.049	20,11%	5.217
Más de 10 años	14.161	14.142	28.303	9.691	128	9.819	25,76%	38.122
Jaén								
Hasta 5 años	1.718	697	2.415	359	7	366	13,16%	2.781
De 5 a 10 años	2.097	1.882	3.979	791	9	800	16,74%	4.779
Más de 10 años	18.991	29.646	48.637	13.564	153	13.717	22,00%	62.354
Málaga								
Hasta 5 años	5.555	2.290	7.845	1.329	6	1.335	14,54%	9.180
De 5 a 10 años	6.440	5.184	11.624	3.262	27	3.289	22,05%	14.913
Más de 10 años	30.346	41.075	71.421	25.719	320	26.039	26,72%	97.460
Sevilla								
Hasta 5 años	5.661	1.986	7.647	1.332	9	1.341	14,92%	8.988
De 5 a 10 años	6.723	4.720	11.443	3.193	24	3.217	21,94%	14.660
Más de 10 años	28.810	31.055	59.865	20.770	273	21.043	26,01%	80.908
Andalucía								
Hasta 5 años	25.799	9.328	35.127	5.651	37	5.688	13,94%	40.815
De 5 a 10 años	31.692	23.696	55.388	13.887	115	14.002	20,18%	69.390
Más de 10 años	170.700	223.684	394.384	127.722	1.502	129.224	24,68%	523.608

T. 4 NÚMERO DE INSPECCIONES POR TIPO DE VEHÍCULO, PROVINCIA, ANTIGÜEDAD DEL VEHÍCULO Y RESULTADO DE LA INSPECCIÓN



4.5 MERCANCIAS >3.500 KG

PROVINCIA \ ANTIGÜEDAD	RESULTADO							
	Favorables	Leves	TOTAL FAVORABLES	Desfavorable	Negativas	TOTAL DESFAVORABLES	RECHAZO(%)	TOTAL
Almería								
Hasta 5 años	1.102	563	1.665	430	2	432	20,60%	2.097
De 5 a 10 años	707	516	1.223	409	3	412	25,20%	1.635
Más de 10 años	3.265	5.472	8.737	3.412	40	3.452	28,32%	12.189
Cádiz								
Hasta 5 años	871	316	1.187	538	1	539	31,23%	1.726
De 5 a 10 años	569	322	891	455	8	463	34,19%	1.354
Más de 10 años	2.753	3.101	5.854	3.105	86	3.191	35,28%	9.045
Córdoba								
Hasta 5 años	648	271	919	355	2	357	27,98%	1.276
De 5 a 10 años	452	255	707	225	4	229	24,47%	936
Más de 10 años	2.244	2.977	5.221	1.924	23	1.947	27,16%	7.168
Granada								
Hasta 5 años	771	474	1.245	417	5	422	25,31%	1.667
De 5 a 10 años	393	364	757	273	4	277	26,79%	1.034
Más de 10 años	1.850	4.272	6.122	2.427	38	2.465	28,71%	8.587
Huelva								
Hasta 5 años	772	341	1.113	376	2	378	25,35%	1.491
De 5 a 10 años	505	282	787	337	-	337	29,98%	1.124
Más de 10 años	2.073	2.125	4.198	2.013	26	2.039	32,69%	6.237
Jaén								
Hasta 5 años	463	323	786	275	1	276	25,99%	1.062
De 5 a 10 años	210	243	453	153	1	154	25,37%	607
Más de 10 años	1.396	2.699	4.095	1.593	37	1.630	28,47%	5.725
Málaga								
Hasta 5 años	1.022	653	1.675	672	1	673	28,66%	2.348
De 5 a 10 años	645	520	1.165	531	10	541	31,71%	1.706
Más de 10 años	2.940	5.401	8.341	4.366	94	4.460	34,84%	12.801
Sevilla								
Hasta 5 años	1.723	863	2.586	1.026	16	1.042	28,72%	3.628
De 5 a 10 años	1.279	745	2.024	957	11	968	32,35%	2.992
Más de 10 años	4.514	5.326	9.840	4.834	96	4.930	33,38%	14.770
Andalucía								
Hasta 5 años	7.372	3.804	11.176	4.089	30	4.119	26,93%	15.295
De 5 a 10 años	4.760	3.247	8.007	3.340	41	3.381	29,69%	11.388
Más de 10 años	21.035	31.373	52.408	23.674	440	24.114	31,51%	76.522

T. 4 NÚMERO DE INSPECCIONES POR TIPO DE VEHÍCULO, PROVINCIA, ANTIGÜEDAD DEL VEHÍCULO Y RESULTADO DE LA INSPECCIÓN



4.6 AUTOBÚS

PROVINCIA \ ANTIGÜEDAD	RESULTADO							
	Favorables	Leves	TOTAL FAVORABLES	Desfavorable	Negativas	TOTAL DESFAVORABLES	RECHAZO(%)	TOTAL
Almería								
Hasta 5 años	131	42	173	29	-	29	14,36%	202
De 5 a 10 años	203	100	303	43	-	43	12,43%	346
Más de 10 años	235	214	449	102	3	105	18,95%	554
Cádiz								
Hasta 5 años	163	91	254	130	-	130	33,85%	384
De 5 a 10 años	136	84	220	94	1	95	30,16%	315
Más de 10 años	344	393	737	462	6	468	38,84%	1.205
Córdoba								
Hasta 5 años	109	66	175	40	-	40	18,60%	215
De 5 a 10 años	65	52	117	29	-	29	19,86%	146
Más de 10 años	144	129	273	68	-	68	19,94%	341
Granada								
Hasta 5 años	116	99	215	81	-	81	27,36%	296
De 5 a 10 años	195	185	380	116	1	117	23,54%	497
Más de 10 años	301	429	730	338	1	339	31,71%	1.069
Huelva								
Hasta 5 años	41	29	70	37	-	37	34,58%	107
De 5 a 10 años	52	27	79	22	-	22	21,78%	101
Más de 10 años	227	219	446	255	4	259	36,74%	705
Jaén								
Hasta 5 años	46	38	84	31	-	31	26,96%	115
De 5 a 10 años	49	48	97	18	-	18	15,65%	115
Más de 10 años	81	97	178	48	-	48	21,24%	226
Málaga								
Hasta 5 años	384	283	667	268	1	269	28,74%	936
De 5 a 10 años	250	207	457	182	1	183	28,59%	640
Más de 10 años	553	517	1.070	469	5	474	30,70%	1.544
Sevilla								
Hasta 5 años	332	230	562	275	-	275	32,86%	837
De 5 a 10 años	175	139	314	122	-	122	27,98%	436
Más de 10 años	536	446	982	537	9	546	35,73%	1.528
Andalucía								
Hasta 5 años	1.322	878	2.200	891	1	892	28,85%	3.092
De 5 a 10 años	1.125	842	1.967	626	3	629	24,23%	2.596
Más de 10 años	2.421	2.444	4.865	2.279	28	2.307	32,17%	7.172

T. 4 NÚMERO DE INSPECCIONES POR TIPO DE VEHÍCULO, PROVINCIA, ANTIGÜEDAD DEL VEHÍCULO Y RESULTADO DE LA INSPECCIÓN



4.7 REMOLQUE Y SEMIREMOLQUE

PROVINCIA \ ANTIGÜEDAD	RESULTADO							
	Favorables	Leves	TOTAL FAVORABLES	Desfavorable	Negativas	TOTAL DESFAVORABLES	RECHAZO(%)	TOTAL
Almería								
Hasta 5 años	723	312	1.035	91	6	97	8,57%	1.132
De 5 a 10 años	289	240	529	142	5	147	21,75%	676
Más de 10 años	1.316	1.655	2.971	1.261	58	1.319	30,75%	4.290
Cádiz								
Hasta 5 años	688	374	1.062	253	10	263	19,85%	1.325
De 5 a 10 años	299	249	548	197	12	209	27,61%	757
Más de 10 años	1.845	2.324	4.169	2.664	203	2.867	40,75%	7.036
Córdoba								
Hasta 5 años	391	115	506	114	2	116	18,65%	622
De 5 a 10 años	394	92	486	102	2	104	17,63%	590
Más de 10 años	1.274	1.253	2.527	929	74	1.003	28,41%	3.530
Granada								
Hasta 5 años	426	219	645	121	3	124	16,12%	769
De 5 a 10 años	197	152	349	113	5	118	25,27%	467
Más de 10 años	914	1.333	2.247	979	61	1.040	31,64%	3.287
Huelva								
Hasta 5 años	741	288	1.029	174	4	178	14,75%	1.207
De 5 a 10 años	399	176	575	166	5	171	22,92%	746
Más de 10 años	1.346	1.228	2.574	1.418	113	1.531	37,30%	4.105
Jaén								
Hasta 5 años	273	112	385	84	3	87	18,43%	472
De 5 a 10 años	176	86	262	79	3	82	23,84%	344
Más de 10 años	703	881	1.584	686	57	743	31,93%	2.327
Málaga								
Hasta 5 años	398	230	628	150	5	155	19,80%	783
De 5 a 10 años	246	131	377	113	4	117	23,68%	494
Más de 10 años	1.418	1.645	3.063	1.732	107	1.839	37,52%	4.902
Sevilla								
Hasta 5 años	830	413	1.243	293	11	304	19,65%	1.547
De 5 a 10 años	564	294	858	290	13	303	26,10%	1.161
Más de 10 años	3.311	3.603	6.914	3.710	223	3.933	36,26%	10.847
Andalucía								
Hasta 5 años	4.470	2.063	6.533	1.280	44	1.324	16,85%	7.857
De 5 a 10 años	2.564	1.420	3.984	1.202	49	1.251	23,90%	5.235
Más de 10 años	12.127	13.922	26.049	13.379	896	14.275	35,40%	40.324

T. 4 NÚMERO DE INSPECCIONES POR TIPO DE VEHÍCULO, PROVINCIA, ANTIGÜEDAD DEL VEHÍCULO Y RESULTADO DE LA INSPECCIÓN

4.8 VEHÍCULO AGRÍCOLA



PROVINCIA \ ANTIGÜEDAD	RESULTADO							
	Favorables	Leves	TOTAL FAVORABLES	Desfavorable	Negativas	TOTAL DESFAVORABLES	RECHAZO(%)	TOTAL
Almería								
Hasta 5 años	12	-	12	2	-	2	14,29%	14
De 5 a 10 años	31	11	42	11	-	11	20,75%	53
Más de 10 años	214	89	303	53	1	54	15,13%	357
Cádiz								
Hasta 5 años	5	2	7	1	-	1	12,50%	8
De 5 a 10 años	383	84	467	87	-	87	15,70%	554
Más de 10 años	4.477	1.357	5.834	785	2	787	11,89%	6.621
Córdoba								
Hasta 5 años	5	-	5	1	-	1	16,67%	6
De 5 a 10 años	427	246	673	205	4	209	23,70%	882
Más de 10 años	5.363	4.852	10.215	1.793	11	1.804	15,01%	12.019
Granada								
Hasta 5 años	15	2	17	5	-	5	22,73%	22
De 5 a 10 años	643	418	1.061	244	1	245	18,76%	1.306
Más de 10 años	5.494	6.872	12.366	1.562	5	1.567	11,25%	13.933
Huelva								
Hasta 5 años	-	-	-	-	-	-	-	-
De 5 a 10 años	69	20	89	27	-	27	23,28%	116
Más de 10 años	511	224	735	85	3	88	10,69%	823
Jaén								
Hasta 5 años	19	2	21	8	-	8	27,59%	29
De 5 a 10 años	902	329	1.231	292	2	294	19,28%	1.525
Más de 10 años	12.615	6.006	18.621	2.643	14	2.657	12,49%	21.278
Málaga								
Hasta 5 años	6	-	6	4	-	4	40,00%	10
De 5 a 10 años	329	130	459	133	-	133	22,47%	592
Más de 10 años	3.721	2.424	6.145	1.215	2	1.217	16,53%	7.362
Sevilla								
Hasta 5 años	24	6	30	14	-	14	31,82%	44
De 5 a 10 años	420	119	539	167	1	168	23,76%	707
Más de 10 años	4.996	2.076	7.072	1.419	7	1.426	16,78%	8.498
Andalucía								
Hasta 5 años	86	12	98	35	-	35	26,32%	133
De 5 a 10 años	3.204	1.357	4.561	1.166	8	1.174	20,47%	5.735
Más de 10 años	37.391	23.900	61.291	9.555	45	9.600	13,54%	70.891

T. 4 NÚMERO DE INSPECCIONES POR TIPO DE VEHÍCULO, PROVINCIA, ANTIGÜEDAD DEL VEHÍCULO Y RESULTADO DE LA INSPECCIÓN

4.9 OTROS



PROVINCIA \ ANTIGÜEDAD	RESULTADO							
	Favorables	Leves	TOTAL FAVORABLES	Desfavorable	Negativas	TOTAL DESFAVORABLES	RECHAZO(%)	TOTAL
Almería								
Hasta 5 años	45	16	61	11	-	11	15,28%	72
De 5 a 10 años	53	24	77	14	-	14	15,38%	91
Más de 10 años	270	259	529	122	-	122	18,74%	651
Cádiz								
Hasta 5 años	106	14	120	15	-	15	11,11%	135
De 5 a 10 años	89	29	118	24	-	24	16,90%	142
Más de 10 años	871	491	1.362	314	2	316	18,83%	1.678
Córdoba								
Hasta 5 años	48	8	56	10	-	10	15,15%	66
De 5 a 10 años	41	14	55	17	-	17	23,61%	72
Más de 10 años	368	267	635	119	1	120	15,89%	755
Granada								
Hasta 5 años	63	15	78	15	-	15	16,13%	93
De 5 a 10 años	79	40	119	21	1	22	15,60%	141
Más de 10 años	561	604	1.165	253	3	256	18,02%	1.421
Huelva								
Hasta 5 años	26	8	34	1	-	1	2,86%	35
De 5 a 10 años	36	11	47	2	-	2	4,08%	49
Más de 10 años	283	195	478	110	2	112	18,98%	590
Jaén								
Hasta 5 años	23	7	30	2	-	2	6,25%	32
De 5 a 10 años	21	14	35	5	-	5	12,50%	40
Más de 10 años	352	294	646	121	2	123	15,99%	769
Málaga								
Hasta 5 años	137	28	165	39	-	39	19,12%	204
De 5 a 10 años	124	44	168	28	-	28	14,29%	196
Más de 10 años	865	686	1.551	424	6	430	21,71%	1.981
Sevilla								
Hasta 5 años	115	29	144	24	-	24	14,29%	168
De 5 a 10 años	154	37	191	44	-	44	18,72%	235
Más de 10 años	944	592	1.536	391	3	394	20,41%	1.930
Andalucía								
Hasta 5 años	563	125	688	117	-	117	14,53%	805
De 5 a 10 años	597	213	810	155	1	156	16,15%	966
Más de 10 años	4.514	3.388	7.902	1.854	19	1.873	19,16%	9.775

G.6. DISTRIBUCIÓN DEL PORCENTAJE DE RECHAZO SEGÚN LOS TIPOS DE VEHÍCULOS Y LA ANTIGÜEDAD DE LOS MISMOS



MOTOS Y CICLOMOTORES

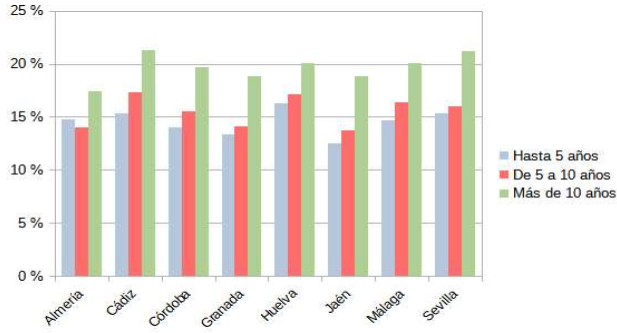

OTROS

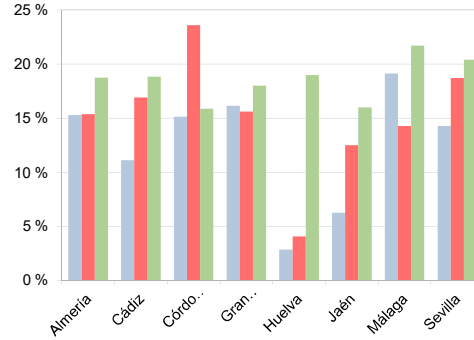

TURISMOS

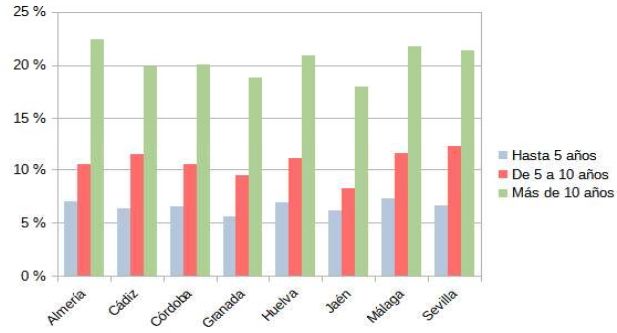

RESTO DE TURISMOS

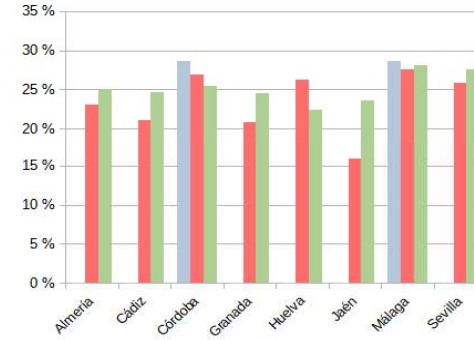

MERCANCIAS <=3.500 kg.

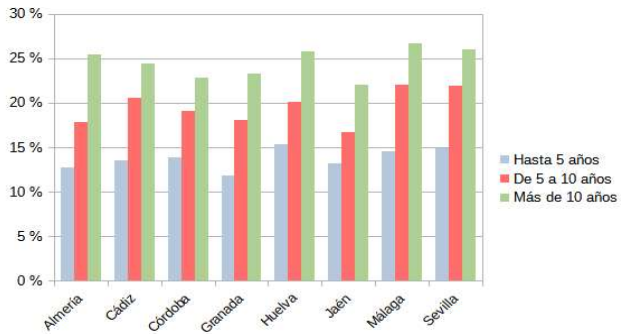

MERCANCIAS >3.500 kg.

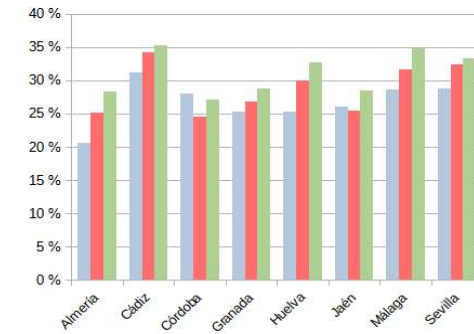

AUTOBÚS

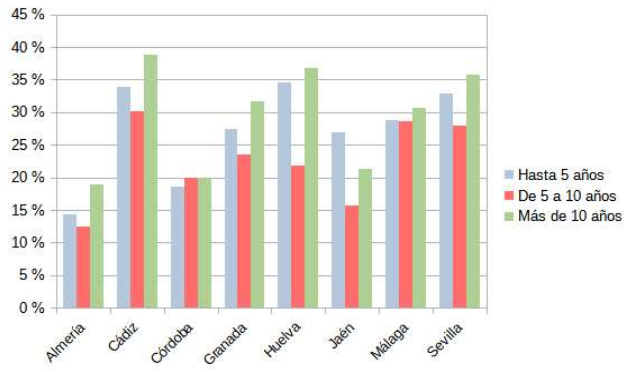

VEHÍCULO AGRÍCOLA

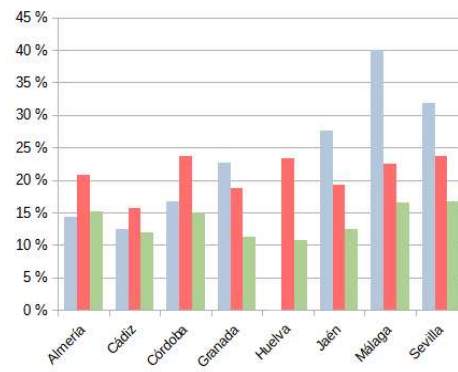

REMOLQUE Y SEMIREMOLQUE

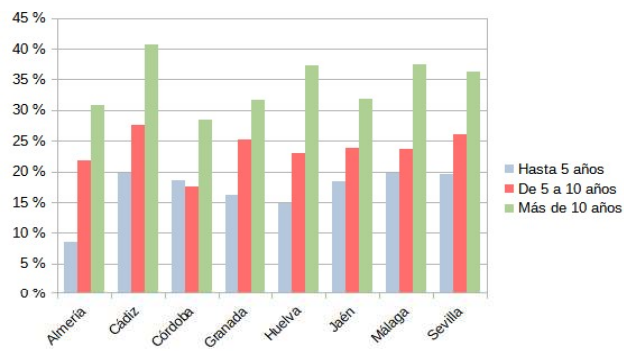

T. 5 NÚMERO DE DEFECTOS ENCONTRADOS EN LAS INSPECCIONES SEGÚN GRUPO Y GRAVEDAD DEL DEFECTO



GRUPO \ GRAVEDAD	GRAVEDAD			TOTAL
	Leves	Graves	Muy Graves	
1. IDENTIFICACIÓN	4.486	288.374	-	292.860
2. ACONDICIONAMIENTO EXTERIOR, CARROCERÍA Y CHASIS	356.611	124.856	2.656	484.123
3. ACONDICIONAMIENTO INTERIOR	8.603	52.549	84	61.236
4. ALUMBRADO Y SEÑALIZACIÓN	415.538	954.134	-	1.369.672
5. EMISIONES CONTAMINANTES	1.497	236.476	-	237.973
6. FRENOS	558.972	150.725	24.030	733.727
7. DIRECCIÓN	75.086	102.997	-	178.083
8. EJES, RUEDAS, NEUMÁTICOS, SUSPENSIÓN	5.298	345.006	2.695	352.999
9. MOTOR Y TRANSMISIÓN	414.995	62.782	70	477.847
10. OTROS	1.941	41.477	-	43.418
TOTAL	1.843.027	2.359.376	29.535	4.231.938

G.7 DISTRIBUCIÓN DE DEFECTOS ENCONTRADOS EN LAS INSPECCIONES SEGÚN GRUPO Y GRAVEDAD DEL DEFECTO

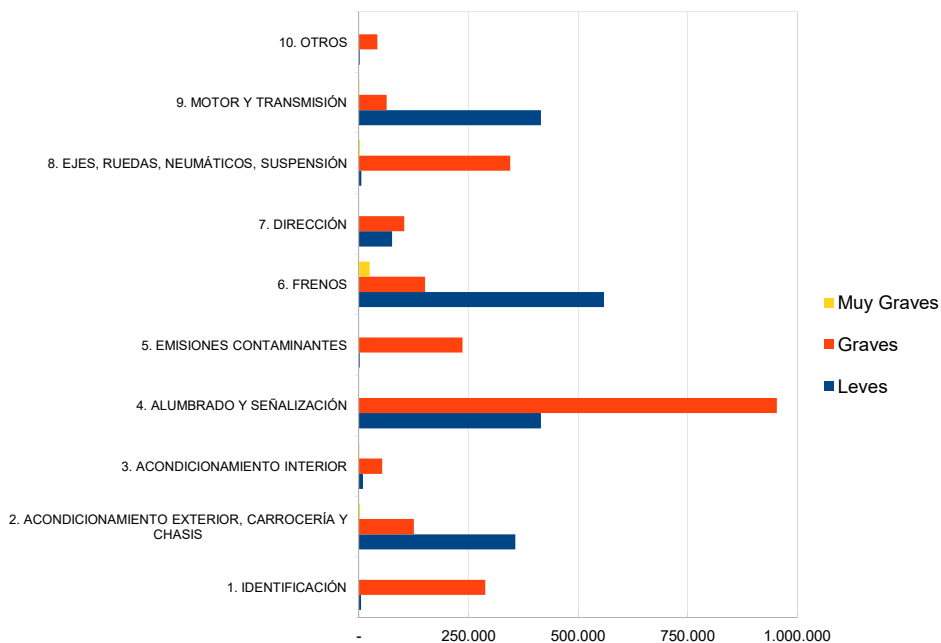

T 6. NÚMERO DE DEFECTOS ENCONTRADOS EN LAS INSPECCIONES SEGÚN GRUPO, GRAVEDAD DEL DEFECTO Y TIPO DE VEHÍCULO



GRUPO \ GRAVEDAD	TIPO DE VEHÍCULO									TOTAL
	Motos y Ciclomotores	Turismos	Resto de Turismos	Mercancías <=3.500 kg.	Mercancías >3.500 Kg.	Autobuses	Remolques y Semirremolques	Vehículos Agrícolas	Otros	
1. IDENTIFICACIÓN										
Leves	504	1.815	7	607	300	2	208	1.022	21	4.486
Graves	8.264	213.594	409	49.602	5.158	356	2.486	7.733	772	288.374
Muy Graves	-	-	-	-	-	-	-	-	-	-
2. ACONDICIONAMIENTO EXTERIOR, CARROCERÍA Y CHASIS										
Leves	5458	219.487	753	93.611	22.296	3.035	2.309	8.397	1.265	356.611
Graves	7857	64.923	214	29.297	9.374	1.686	3.424	7.050	1.031	124.856
Muy Graves	1902	204	3	188	123	1	126	103	6	2.656
3. ACONDICIONAMIENTO INTERIOR										
Leves	963	5.777	11	1.692	134	17	-	-	9	8.603
Graves	2090	36.128	98	11.450	830	1.799	-	99	55	52.549
Muy Graves	5	22	-	43	13	-	-	-	1	84
4. ALUMBRADO Y SEÑALIZACIÓN										
Leves	14390	273.003	746	96.937	15.458	1.115	4.487	7.894	1.508	415.538
Graves	28113	643.229	1.457	200.876	33.436	3.220	15.574	25.086	3.142	954.133
Muy Graves	0	-	-	-	-	-	-	-	-	-
5. EMISIONES CONTAMINANTES										
Leves	0	1.197	-	24	46	230	-	-	-	1.497
Graves	12689	178.271	409	36.288	7.218	1.473	-	-	128	236.476
Muy Graves	0	-	-	-	-	-	-	-	-	-
6. FRENSOS										
Leves	1.734	347.338	712	143.763	34.453	2.705	25.659	1.279	1.329	558.972
Graves	4.037	69.948	167	36.383	18.896	1.585	17.377	1.710	621	150.724
Muy Graves	2.081	11.565	31	4.136	4.041	130	1.705	282	59	24.030
7. DIRECCIÓN										
Leves	498	47.094	147	20.452	2.855	192	3	3.427	418	75.086
Graves	2.431	59.273	209	31.355	6.414	424	14	2.430	447	102.997
Muy Graves	-	-	-	-	-	-	-	-	-	-
8. EJES, RUEDAS, NEUMÁTICOS, SUSPENSIÓN										
Leves	2.122	2.004	7	738	88	1	101	204	33	5.298
Graves	9.973	225.140	676	79.813	11.778	1.194	8.650	6.807	975	345.006
Muy Graves	34	2.140	6	375	72	7	48	12	1	2.695
9. MOTOR Y TRANSMISIÓN										
Leves	2.776	280.357	799	116.666	11.269	1.047	2	1.257	822	414.995
Graves	4.233	38.752	132	17.333	1.667	124	26	390	125	62.782
Muy Graves	2	38	-	13	1	13	-	3	-	70
10. OTROS										
Leves	1.779	4	-	-	-	158	-	-	-	1.941
Graves	10.333	14.543	40	6.760	7.114	1.152	495	810	228	41.475
Muy Graves	-	-	-	-	-	-	-	-	-	-
TOTAL										
Leves	30.224	1.178.076	3.182	474.490	86.899	8.502	32.769	23.480	5.405	1.843.027
Graves	90.020	1.543.801	3.811	499.157	101.885	13.013	48.046	52.115	7.524	2.359.372
Muy Graves	4.024	13.969	40	4.755	4.250	151	1.879	400	67	29.535

T.7. NÚMERO DE DEFECTOS ENCONTRADOS EN LAS INSPECCIONES SEGÚN GRUPO, GRAVEDAD DEL DEFECTO Y PROVINCIA



GRUPO \ GRAVEDAD	PROVINCIA								Andalucía
	Almería	Cádiz	Córdoba	Granada	Huelva	Jaén	Málaga	Sevilla	
1. IDENTIFICACIÓN									
Leves	416	332	435	860	201	738	805	699	4.486
Graves	31.868	30.404	27.236	34.662	18.188	28.317	56.213	61.486	288.374
Muy Graves	-	-	-	-	-	-	-	-	-
2. ACONDICIONAMIENTO EXTERIOR, CARROCERÍA Y CHASIS									
Leves	50.411	32.665	30.212	53.955	14.586	32.051	82.575	60.156	356.611
Graves	13.802	15.931	10.540	16.410	8.045	10.855	24.324	24.949	124.856
Muy Graves	277	266	175	540	84	222	591	501	2.656
3. ACONDICIONAMIENTO INTERIOR									
Leves	1.255	703	653	1.226	391	1.142	1.671	1.562	8.603
Graves	6.610	5.932	4.291	5.706	4.042	3.832	10.774	11.362	52.549
Muy Graves	23	4	7	4	3	12	23	8	84
4. ALUMBRADO Y SEÑALIZACIÓN									
Leves	40.455	53.475	34.383	54.456	25.638	35.850	86.498	84.783	415.538
Graves	106.778	112.065	82.874	125.297	60.917	84.744	185.972	195.486	954.133
Muy Graves	-	-	-	-	-	-	-	-	-
5. EMISIONES CONTAMINANTES									
Leves	52	220	91	96	139	43	381	475	1.497
Graves	23.411	24.730	26.808	29.245	15.111	18.123	50.634	48.414	236.476
Muy Graves	-	-	-	-	-	-	-	-	-
6. FRENO									
Leves	53.312	59.111	53.341	69.054	48.933	50.854	116.872	107.495	558.972
Graves	16.550	20.366	13.401	16.118	13.406	13.500	27.399	29.984	150.724
Muy Graves	2.502	3.221	2.034	2.900	1.591	1.600	5.573	4.609	24.030
7. DIRECCIÓN									
Leves	13.677	8.089	8.257	9.885	2.661	7.748	14.653	10.116	75.086
Graves	12.092	12.467	9.236	12.862	7.647	9.445	19.895	19.353	102.997
Muy Graves	-	-	-	-	-	-	-	-	-
8. EJES, RUEDAS, NEUMÁTICOS, SUSPENSIÓN									
Leves	420	539	339	1.932	69	323	878	798	5.298
Graves	38.672	39.139	31.763	39.935	28.724	28.297	65.697	72.779	345.006
Muy Graves	108	364	297	191	233	190	638	674	2.695
9. MOTOR Y TRANSMISIÓN									
Leves	62.514	46.367	34.102	55.153	18.772	40.155	96.679	61.253	414.995
Graves	7.908	7.174	4.804	7.674	4.583	5.066	13.799	11.774	62.782
Muy Graves	5	9	7	8	1	2	13	25	70
10. OTROS									
Leves	66	682	143	183	83	84	382	318	1.941
Graves	3.630	6.758	3.491	4.071	2.818	3.289	8.670	8.748	41.475
Muy Graves	-	-	-	-	-	-	-	-	-
TOTAL									
Leves	222.578	202.183	161.956	246.800	111.473	168.988	401.394	327.655	1.843.027
Graves	261.321	274.966	214.444	291.980	163.481	205.468	463.377	484.335	2.359.372
Muy Graves	2.915	3.864	2.520	3.643	1.912	2.026	6.838	5.817	29.535



T. 8 PORCENTAJE DE DEFECTOS ENCONTRADOS EN LAS INSPECCIONES SEGÚN PROVINCIA, TIPO DE VEHÍCULO, GRAVEDAD DEL DEFECTO Y GRUPO

PROVINCIA \ VEHÍCULO \ GRAVEDAD		TIPO DE VEHÍCULO									
		IDENTIFICACIÓN	ACONDICIONAMIENTO EXTERIOR, CARROCERÍA Y CHASIS	ACONDICIONAMIENTO INTERIOR	ALUMBRADO Y SEÑALIZACIÓN	EMISIONES CONTAMINANTES	FRENOS	DIRECCIÓN	EJES, RUEDAS, NEUMÁTICOS, SUSPENSIÓN	VEHÍCULOS AGRÍCOLAS	OTROS
Almería											
Motos y Ciclomotores	Leves	0,71 %	0,85 %	0,00 %	0,91 %	3,61 %	7,66 %	1,96 %	10,97 %	2,00 %	3,22 %
	Graves	4,09 %	9,75 %	1,84 %	1,01 %	0,77 %	5,92 %	26,09 %	2,65 %	5,24 %	7,25 %
Turismos	Leves	0,06 %	0,27 %	0,01 %	2,91 %	13,10 %	7,68 %	1,58 %	5,78 %	2,08 %	1,60 %
	Graves	9,46 %	8,34 %	9,32 %	0,08 %	0,00 %	2,57 %	23,35 %	2,44 %	8,44 %	0,46 %
Resto de Turismos	Leves	0,43 %	0,00 %	0,00 %	1,99 %	18,04 %	6,39 %	1,56 %	3,27 %	2,27 %	1,99 %
	Graves	13,21 %	7,24 %	11,08 %	0,28 %	0,00 %	2,70 %	20,03 %	1,70 %	7,53 %	0,28 %
Mercancías <=3.500 kg.	Leves	0,08 %	0,27 %	0,01 %	2,94 %	14,64 %	5,06 %	1,16 %	2,96 %	3,18 %	1,84 %
	Graves	12,24 %	8,52 %	12,38 %	0,06 %	0,00 %	2,99 %	19,67 %	3,52 %	7,55 %	0,47 %
Mercancías >3.500 Kg.	Leves	0,11 %	0,05 %	0,00 %	2,46 %	7,95 %	2,91 %	0,29 %	3,72 %	3,97 %	0,97 %
	Graves	13,63 %	7,53 %	16,86 %	0,02 %	0,00 %	3,59 %	17,42 %	8,29 %	5,37 %	3,10 %
Autobuses	Leves	0,00 %	0,00 %	0,00 %	3,48 %	9,08 %	2,21 %	3,05 %	5,94 %	3,31 %	0,42 %
	Graves	18,15 %	4,41 %	13,15 %	0,00 %	0,17 %	4,92 %	14,42 %	6,28 %	6,36 %	3,99 %
Remolques y Semirremolques	Leves	0,22 %	0,00 %	0,00 %	0,00 %	0,00 %	2,86 %	0,00 %	0,00 %	0,02 %	0,08 %
	Graves	3,47 %	5,17 %	33,18 %	0,12 %	0,00 %	2,90 %	21,57 %	18,85 %	9,02 %	0,77 %
Vehículos Agrícolas	Leves	0,27 %	0,00 %	0,00 %	3,23 %	4,04 %	19,41 %	0,00 %	0,00 %	2,43 %	0,00 %
	Graves	9,16 %	11,86 %	0,00 %	0,81 %	0,00 %	9,43 %	34,23 %	0,54 %	2,96 %	1,35 %
Otros	Leves	0,09 %	0,00 %	0,00 %	2,25 %	8,54 %	5,91 %	0,47 %	0,75 %	4,22 %	0,94 %
	Graves	13,04 %	9,76 %	9,66 %	0,28 %	0,00 %	6,57 %	25,70 %	3,94 %	5,63 %	1,59 %
Cádiz											
Motos y Ciclomotores	Leves	0,21 %	0,65 %	0,00 %	0,33 %	1,93 %	7,10 %	1,56 %	9,71 %	1,74 %	3,77 %
	Graves	3,31 %	11,73 %	1,07 %	1,87 %	3,12 %	5,42 %	20,04 %	3,43 %	8,67 %	10,86 %
Turismos	Leves	0,05 %	0,14 %	0,06 %	1,79 %	10,40 %	7,28 %	1,24 %	5,83 %	2,34 %	1,37 %
	Graves	6,80 %	11,66 %	11,48 %	0,03 %	0,00 %	2,71 %	24,79 %	2,88 %	8,01 %	0,66 %
Resto de Turismos	Leves	0,18 %	0,18 %	0,00 %	1,60 %	9,95 %	6,57 %	1,42 %	6,93 %	3,20 %	0,36 %
	Graves	9,77 %	11,55 %	11,55 %	0,00 %	0,00 %	3,20 %	22,02 %	1,95 %	9,06 %	0,36 %
Mercancías <=3.500 kg.	Leves	0,05 %	0,12 %	0,00 %	2,14 %	12,13 %	4,20 %	1,20 %	3,25 %	3,87 %	1,81 %
	Graves	7,63 %	11,30 %	13,48 %	0,03 %	0,00 %	3,58 %	21,20 %	3,95 %	8,58 %	0,96 %
Mercancías >3.500 Kg.	Leves	0,13 %	0,06 %	0,05 %	0,87 %	4,22 %	1,97 %	0,60 %	3,18 %	3,63 %	1,17 %
	Graves	8,68 %	7,47 %	17,99 %	0,02 %	0,00 %	6,06 %	16,58 %	12,14 %	7,03 %	5,20 %
Autobuses	Leves	0,03 %	0,00 %	0,64 %	0,82 %	5,27 %	1,24 %	9,43 %	4,77 %	1,80 %	0,87 %
	Graves	11,70 %	4,66 %	10,88 %	0,00 %	1,03 %	10,06 %	14,19 %	9,66 %	5,61 %	6,33 %
Remolques y Semirremolques	Leves	0,09 %	0,00 %	0,00 %	0,01 %	0,00 %	1,94 %	0,00 %	0,00 %	0,01 %	0,05 %
	Graves	1,30 %	4,22 %	33,68 %	0,11 %	0,00 %	5,00 %	14,98 %	24,31 %	10,99 %	0,56 %
Vehículos Agrícolas	Leves	0,83 %	0,00 %	0,00 %	1,33 %	1,82 %	15,68 %	0,02 %	0,00 %	3,28 %	0,78 %
	Graves	9,51 %	10,56 %	0,32 %	0,10 %	0,00 %	5,48 %	41,06 %	2,40 %	4,85 %	1,72 %

PROVINCIA \ VEHÍCULO \ GRAVEDAD		TIPO DE VEHÍCULO									
		IDENTIFICACIÓN	ACONDICIONAMIENTO EXTERIOR, CARROCERÍA Y CHASIS	ACONDICIONAMIENTO INTERIOR	ALUMBRADO Y SEÑALIZACIÓN	EMISIONES CONTAMINANTES	FRENOS	DIRECCIÓN	EJES, RUEDAS, NEUMÁTICOS, SUSPENSIÓN	VEHÍCULOS AGRÍCOLAS	OTROS
Córdoba											
Motos y Ciclomotores	Leves	0,33 %	0,96 %	0,00 %	0,47 %	2,11 %	5,84 %	1,71 %	11,71 %	2,06 %	2,27 %
	Graves	3,79 %	10,89 %	2,12 %	1,50 %	1,32 %	6,54 %	23,20 %	3,26 %	9,06 %	8,57 %
Turismos	Leves	0,06 %	0,16 %	0,04 %	1,95 %	9,42 %	8,17 %	1,27 %	8,61 %	2,21 %	1,23 %
	Graves	7,66 %	9,00 %	13,44 %	0,04 %	0,00 %	2,13 %	22,25 %	2,80 %	8,47 %	0,55 %
Resto de Turismos	Leves	0,12 %	0,35 %	0,00 %	1,64 %	7,97 %	5,16 %	1,88 %	7,85 %	2,23 %	3,05 %
	Graves	12,66 %	11,61 %	9,14 %	0,00 %	0,00 %	3,63 %	18,52 %	2,11 %	10,79 %	0,47 %
Mercancías <=3.500 kg.	Leves	0,04 %	0,16 %	0,00 %	2,44 %	11,19 %	5,41 %	1,06 %	4,74 %	2,90 %	1,62 %
	Graves	8,85 %	9,26 %	16,91 %	0,04 %	0,00 %	2,54 %	19,51 %	3,93 %	8,25 %	0,62 %
Mercancías >3.500 Kg.	Leves	0,15 %	0,09 %	0,00 %	1,66 %	5,24 %	3,09 %	0,25 %	3,48 %	2,97 %	0,58 %
	Graves	10,78 %	7,30 %	22,27 %	0,03 %	0,00 %	4,16 %	17,00 %	9,88 %	5,19 %	3,58 %
Autobuses	Leves	0,00 %	0,00 %	0,12 %	0,94 %	2,00 %	2,00 %	5,54 %	11,43 %	2,24 %	0,12 %
	Graves	17,67 %	4,95 %	14,13 %	0,00 %	1,41 %	6,24 %	15,08 %	5,77 %	4,36 %	5,77 %
Remolques y Semirremolques	Leves	0,32 %	0,00 %	0,00 %	0,00 %	0,00 %	3,80 %	0,00 %	0,00 %	0,03 %	0,00 %
	Graves	2,41 %	7,50 %	32,05 %	0,05 %	0,00 %	2,80 %	21,00 %	18,68 %	8,70 %	0,61 %
Vehículos Agrícolas	Leves	1,12 %	0,00 %	0,00 %	6,09 %	2,39 %	8,40 %	0,17 %	0,00 %	3,87 %	0,46 %
	Graves	9,17 %	10,10 %	2,44 %	0,23 %	0,00 %	9,59 %	33,16 %	1,41 %	10,10 %	0,90 %
Otros	Leves	0,10 %	0,00 %	0,00 %	9,47 %	4,58 %	5,72 %	0,10 %	0,21 %	4,58 %	0,42 %
	Graves	8,01 %	11,24 %	6,24 %	0,21 %	0,00 %	9,47 %	26,12 %	2,81 %	9,37 %	0,73 %
Granada											
Motos y Ciclomotores	Leves	0,44 %	0,77 %	0,00 %	0,48 %	2,81 %	5,58 %	1,61 %	8,50 %	2,43 %	5,35 %
	Graves	3,88 %	12,77 %	1,43 %	2,94 %	0,85 %	5,85 %	23,41 %	3,08 %	8,78 %	5,40 %
Turismos	Leves	0,08 %	0,26 %	0,03 %	1,59 %	10,68 %	7,17 %	1,14 %	6,50 %	2,14 %	1,31 %
	Graves	8,92 %	10,26 %	13,13 %	0,28 %	0,00 %	2,33 %	23,57 %	2,37 %	7,30 %	0,44 %
Resto de Turismos	Leves	0,00 %	0,12 %	0,00 %	3,23 %	13,26 %	6,11 %	1,27 %	5,77 %	2,65 %	2,08 %
	Graves	10,50 %	8,65 %	10,50 %	0,12 %	0,00 %	3,11 %	19,95 %	2,54 %	8,88 %	0,69 %
Mercancías <=3.500 kg.	Leves	0,08 %	0,17 %	0,00 %	2,12 %	12,34 %	5,08 %	0,96 %	3,90 %	3,03 %	1,56 %
	Graves	11,28 %	10,05 %	13,76 %	0,27 %	0,00 %	2,85 %	21,43 %	3,05 %	7,09 %	0,51 %
Mercancías >3.500 Kg.	Leves	0,17 %	0,04 %	0,00 %	1,67 %	8,37 %	2,99 %	0,31 %	3,45 %	2,66 %	0,68 %
	Graves	17,04 %	7,91 %	16,14 %	0,18 %	0,00 %	3,45 %	17,27 %	7,92 %	4,72 %	3,03 %
Autobuses	Leves	0,00 %	0,00 %	0,00 %	0,95 %	9,02 %	2,97 %	7,09 %	4,83 %	1,45 %	0,33 %
	Graves	19,10 %	4,21 %	10,82 %	0,00 %	1,04 %	7,44 %	15,30 %	6,58 %	5,13 %	3,11 %
Remolques y Semirremolques	Leves	0,51 %	0,00 %	0,00 %	0,00 %	0,00 %	3,92 %	0,00 %	0,00 %	0,01 %	0,03 %
	Graves	6,66 %	5,82 %	30,54 %	0,40 %	0,00 %	2,96 %	21,18 %	16,93 %	8,78 %	0,51 %
Vehículos Agrícolas	Leves	1,46 %	0,00 %	0,00 %	4,93 %	1,36 %	8,21 %	0,18 %	0,00 %	2,41 %	0,45 %
	Graves	13,60 %	9,01 %	1,20 %	0,16 %	0,00 %	10,38 %	33,57 %	0,92 %	11,15 %	0,43 %
Otros	Leves	0,22 %	0,00 %	0,00 %	5,13 %	4,40 %	6,66 %	0,74 %	1,00 %	1,87 %	0,44 %
	Graves	12,32 %	11,18 %	7,40 %	0,26 %	0,00 %	8,18 %	25,28 %	3,35 %	9,53 %	1,65 %
Huelva											
Motos y Ciclomotores	Leves	0,55 %	2,28 %	0,00 %	0,40 %	1,07 %	7,46 %	2,73 %	14,38 %	1,19 %	2,69 %
	Graves	3,37 %	10,10 %	1,69 %	0,19 %	1,90 %	8,10 %	20,15 %	3,78 %	9,70 %	6,54 %
Turismos	Leves	0,05 %	0,12 %	0,05 %	0,89 %	7,19 %	7,66 %	1,51 %	6,32 %	2,47 %	1,66 %
	Graves	5,06 %	9,36 %	16,88 %	0,02 %	0,00 %	2,23 %	23,43 %	3,38 %	10,56 %	0,63 %
Resto de Turismos	Leves	0,00 %	0,00 %	0,00 %	0,26 %	7,55 %	5,73 %	1,04 %	3,65 %	3,13 %	1,82 %

PROVINCIA \ VEHÍCULO \ GRAVEDAD		TIPO DE VEHÍCULO									
		IDENTIFICACIÓN	ACONDICIONAMIENTO EXTERIOR, CARROCERÍA Y CHASIS	ACONDICIONAMIENTO INTERIOR	ALUMBRADO Y SEÑALIZACIÓN	EMISIONES CONTAMINANTES	FRENOS	DIRECCIÓN	EJES, RUEDAS, NEUMÁTICOS, SUSPENSIÓN	VEHÍCULOS AGRÍCOLAS	OTROS
Mercancías >3.500 Kg.	Graves	5,69 %	9,64 %	19,17 %	0,03 %	0,00 %	3,34 %	19,80 %	4,99 %	10,61 %	0,87 %
	Leves	0,16 %	0,07 %	0,18 %	0,31 %	3,40 %	2,79 %	0,39 %	4,71 %	3,50 %	0,76 %
Autobuses	Graves	7,61 %	8,94 %	18,83 %	0,01 %	0,00 %	5,41 %	18,20 %	10,96 %	7,27 %	4,69 %
	Leves	0,00 %	0,00 %	1,22 %	0,00 %	3,05 %	1,04 %	8,43 %	3,36 %	1,59 %	0,73 %
Remolques y Semirremolques	Graves	10,45 %	4,09 %	20,22 %	0,00 %	0,18 %	11,48 %	9,90 %	12,40 %	5,74 %	5,68 %
	Leves	0,21 %	0,00 %	0,00 %	0,00 %	0,00 %	3,31 %	0,00 %	0,00 %	0,00 %	0,00 %
Vehículos Agrícolas	Graves	1,52 %	5,27 %	29,92 %	0,05 %	0,00 %	4,75 %	17,84 %	23,10 %	11,42 %	0,47 %
	Leves	0,41 %	0,00 %	0,00 %	1,36 %	5,73 %	11,32 %	0,27 %	0,00 %	4,64 %	1,23 %
Otros	Graves	18,01 %	10,78 %	0,41 %	0,27 %	0,00 %	6,00 %	27,56 %	1,77 %	8,59 %	0,95 %
	Leves	0,14 %	0,14 %	0,00 %	0,86 %	6,16 %	5,44 %	0,43 %	0,72 %	4,58 %	1,15 %
	Graves	5,16 %	9,74 %	19,34 %	0,43 %	0,00 %	8,45 %	19,20 %	6,73 %	8,88 %	2,15 %
Jaén											
Motos y Ciclomotores	Leves	0,73 %	0,59 %	0,00 %	0,86 %	2,93 %	9,24 %	1,37 %	8,06 %	2,03 %	3,63 %
	Graves	5,73 %	9,52 %	2,69 %	1,39 %	0,90 %	6,95 %	20,79 %	3,82 %	8,86 %	7,70 %
Turismos	Leves	0,10 %	0,36 %	0,02 %	2,04 %	11,06 %	8,50 %	1,20 %	6,02 %	2,38 %	1,28 %
	Graves	8,04 %	9,50 %	12,92 %	0,05 %	0,00 %	2,15 %	23,02 %	2,65 %	7,68 %	0,60 %
Resto de Turismos	Leves	0,09 %	0,09 %	0,00 %	4,20 %	13,04 %	4,97 %	0,86 %	5,49 %	4,97 %	1,54 %
	Graves	9,43 %	10,12 %	8,92 %	0,09 %	0,00 %	3,26 %	20,24 %	2,83 %	8,83 %	0,77 %
Mercancías <=3.500 kg.	Leves	0,06 %	0,26 %	0,00 %	2,43 %	13,01 %	5,38 %	0,89 %	3,28 %	3,03 %	1,61 %
	Graves	9,06 %	9,46 %	16,38 %	0,05 %	0,00 %	2,47 %	20,34 %	4,08 %	7,31 %	0,48 %
Mercancías >3.500 Kg.	Leves	0,21 %	0,08 %	0,01 %	1,13 %	6,37 %	3,60 %	0,44 %	3,96 %	2,41 %	0,62 %
	Graves	13,16 %	8,18 %	17,88 %	0,01 %	0,00 %	4,83 %	18,89 %	8,72 %	5,12 %	2,50 %
Autobuses	Leves	0,00 %	0,00 %	0,00 %	0,62 %	4,92 %	2,77 %	3,85 %	10,92 %	1,38 %	0,46 %
	Graves	16,46 %	5,23 %	14,15 %	0,00 %	0,77 %	5,23 %	16,00 %	4,77 %	4,00 %	8,15 %
Remolques y Semirremolques	Leves	0,46 %	0,00 %	0,00 %	0,02 %	0,00 %	4,12 %	0,00 %	0,00 %	0,00 %	0,04 %
	Graves	2,30 %	8,51 %	24,21 %	0,08 %	0,00 %	3,09 %	25,73 %	18,37 %	9,98 %	0,69 %
Vehículos Agrícolas	Leves	1,92 %	0,00 %	0,00 %	1,77 %	1,19 %	13,09 %	0,02 %	0,00 %	1,59 %	0,30 %
	Graves	9,58 %	11,70 %	1,40 %	0,14 %	0,00 %	10,44 %	33,74 %	3,52 %	7,33 %	1,80 %
Otros	Leves	0,55 %	0,00 %	0,00 %	2,07 %	3,60 %	7,97 %	0,22 %	0,11 %	3,17 %	1,09 %
	Graves	13,76 %	11,24 %	3,38 %	0,33 %	0,00 %	14,30 %	25,76 %	1,64 %	9,83 %	0,76 %
Málaga											
Motos y Ciclomotores	Leves	0,39 %	0,67 %	0,00 %	0,25 %	2,44 %	6,48 %	1,44 %	9,96 %	2,32 %	3,50 %
	Graves	5,30 %	12,12 %	1,09 %	1,24 %	1,18 %	6,16 %	22,79 %	3,23 %	7,86 %	7,71 %
Turismos	Leves	0,07 %	0,19 %	0,06 %	1,67 %	11,63 %	7,28 %	1,28 %	6,55 %	1,95 %	1,48 %
	Graves	9,35 %	9,97 %	13,23 %	0,05 %	0,00 %	2,29 %	22,10 %	2,29 %	7,38 %	0,57 %
Resto de Turismos	Leves	0,00 %	0,24 %	0,00 %	1,02 %	12,69 %	6,38 %	1,65 %	6,30 %	2,68 %	2,29 %
	Graves	10,72 %	10,24 %	10,56 %	0,16 %	0,00 %	2,13 %	20,72 %	2,21 %	8,83 %	0,47 %
Mercancías <=3.500 kg.	Leves	0,06 %	0,15 %	0,00 %	1,56 %	12,80 %	5,01 %	1,16 %	3,99 %	3,05 %	1,88 %
	Graves	10,29 %	10,10 %	14,14 %	0,05 %	0,00 %	3,06 %	20,13 %	3,37 %	7,94 %	0,76 %
Mercancías >3.500 Kg.	Leves	0,19 %	0,14 %	0,00 %	2,25 %	6,48 %	2,31 %	0,44 %	3,50 %	3,47 %	0,90 %
	Graves	11,20 %	8,08 %	18,95 %	0,06 %	0,00 %	4,70 %	15,49 %	9,89 %	6,57 %	3,12 %
Autobuses	Leves	0,00 %	0,33 %	0,00 %	1,18 %	4,38 %	1,07 %	8,68 %	9,69 %	1,98 %	0,54 %
	Graves	14,75 %	5,17 %	12,95 %	0,02 %	0,89 %	6,78 %	13,04 %	6,07 %	5,60 %	6,12 %
Remolques y Semirremolques	Leves	0,21 %	0,00 %	0,00 %	0,00 %	0,01 %	3,07 %	0,00 %	0,00 %	0,03 %	0,04 %

PROVINCIA \ VEHÍCULO \ GRAVEDAD		TIPO DE VEHÍCULO									
		IDENTIFICACIÓN	ACONDICIONAMIENTO EXTERIOR, CARROCERÍA Y CHASIS	ACONDICIONAMIENTO INTERIOR	ALUMBRADO Y SEÑALIZACIÓN	EMISIONES CONTAMINANTES	FRENOS	DIRECCIÓN	EJES, RUEDAS, NEUMÁTICOS, SUSPENSIÓN	VEHÍCULOS AGRÍCOLAS	OTROS
Otros	Graves	9,32 %	11,26 %	3,31 %	0,84 %	0,00 %	6,56 %	30,22 %	3,25 %	6,25 %	0,64 %
	Leves	0,18 %	0,21 %	0,00 %	3,96 %	8,71 %	4,74 %	0,18 %	1,63 %	3,47 %	1,06 %
	Graves	9,03 %	12,64 %	10,58 %	0,32 %	0,00 %	4,85 %	23,15 %	5,73 %	6,69 %	2,30 %
Sevilla											
Motos y Ciclomotores	Leves	0,36 %	0,72 %	0,00 %	0,24 %	1,48 %	6,20 %	1,92 %	11,22 %	1,48 %	2,30 %
	Graves	4,63 %	11,83 %	1,08 %	1,90 %	1,12 %	7,04 %	23,64 %	3,15 %	7,14 %	9,58 %
Turismos	Leves	0,06 %	0,21 %	0,05 %	1,23 %	8,02 %	8,71 %	1,38 %	6,63 %	2,16 %	1,40 %
	Graves	7,19 %	10,51 %	12,62 %	0,03 %	0,00 %	2,42 %	25,02 %	2,41 %	9,01 %	0,45 %
Resto de Turismos	Leves	0,08 %	0,16 %	0,00 %	1,55 %	7,42 %	5,62 %	1,39 %	5,87 %	2,36 %	1,47 %
	Graves	11,57 %	13,45 %	8,48 %	0,08 %	0,00 %	3,10 %	22,74 %	2,20 %	10,92 %	0,65 %
Mercancías <=3.500 kg.	Leves	0,05 %	0,11 %	0,00 %	1,73 %	9,05 %	5,35 %	1,51 %	3,94 %	3,21 %	1,83 %
	Graves	8,16 %	10,83 %	14,70 %	0,03 %	0,00 %	3,21 %	21,74 %	3,88 %	9,27 %	0,94 %
Mercancías >3.500 Kg.	Leves	0,14 %	0,03 %	0,02 %	0,73 %	3,92 %	2,49 %	0,59 %	4,11 %	3,35 %	0,93 %
	Graves	9,72 %	8,51 %	16,43 %	0,02 %	0,00 %	6,22 %	18,66 %	10,57 %	6,80 %	4,34 %
Autobuses	Leves	0,02 %	0,00 %	3,67 %	0,30 %	2,22 %	1,51 %	10,12 %	6,68 %	2,22 %	0,61 %
	Graves	10,83 %	6,64 %	11,17 %	0,00 %	0,32 %	7,38 %	18,46 %	6,51 %	5,71 %	4,96 %
Remolques y Semirremolques	Leves	0,25 %	0,00 %	0,00 %	0,00 %	0,00 %	2,86 %	0,00 %	0,00 %	0,02 %	0,02 %
	Graves	2,67 %	5,16 %	29,94 %	0,05 %	0,00 %	4,69 %	19,09 %	22,15 %	10,27 %	0,59 %
Vehículos Agrícolas	Leves	0,83 %	0,00 %	0,00 %	2,44 %	2,54 %	9,92 %	0,08 %	0,00 %	6,01 %	1,00 %
	Graves	12,68 %	11,19 %	1,46 %	0,46 %	0,00 %	7,71 %	28,09 %	4,40 %	8,71 %	1,82 %
Otros	Leves	0,08 %	0,04 %	0,00 %	1,20 %	5,67 %	5,42 %	0,58 %	1,08 %	3,97 %	1,16 %
	Graves	8,07 %	12,21 %	12,25 %	0,25 %	0,00 %	8,36 %	24,09 %	5,96 %	7,12 %	2,15 %

Porcentajes calculados sobre el total de defectos encontrados por provincia y tipo de vehículo.



G.8. DISTRIBUCIÓN DEL PORCENTAJE DE DEFECTOS DETECTADOS SEGÚN EL TIPO Y CLASE DE DEFECTO, Y PROVINCIA DE INSPECCIÓN

MOTOS Y MOTOCICLETAS

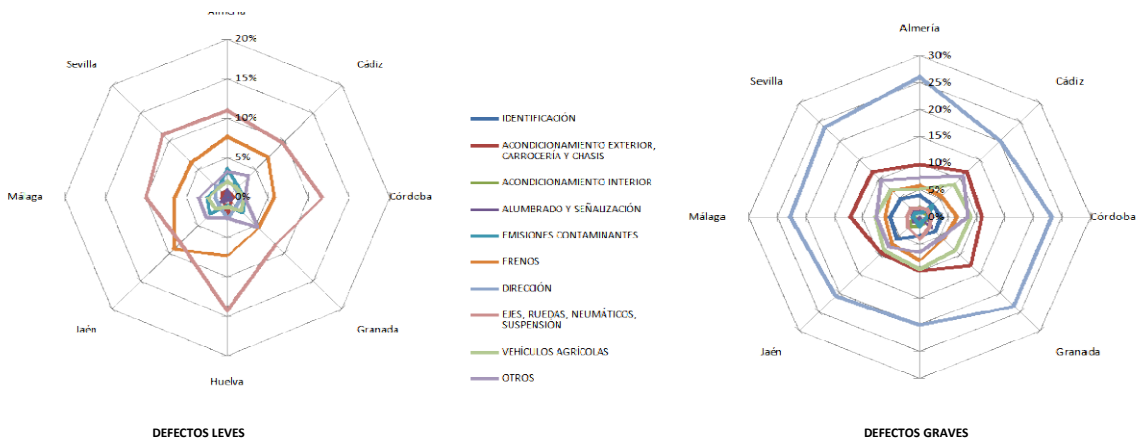

TURISMOS

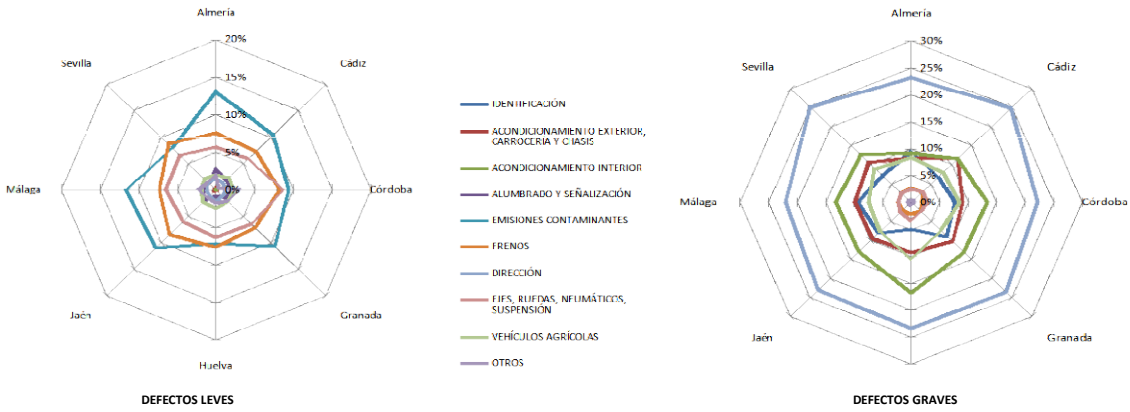

RESTO TURISMO

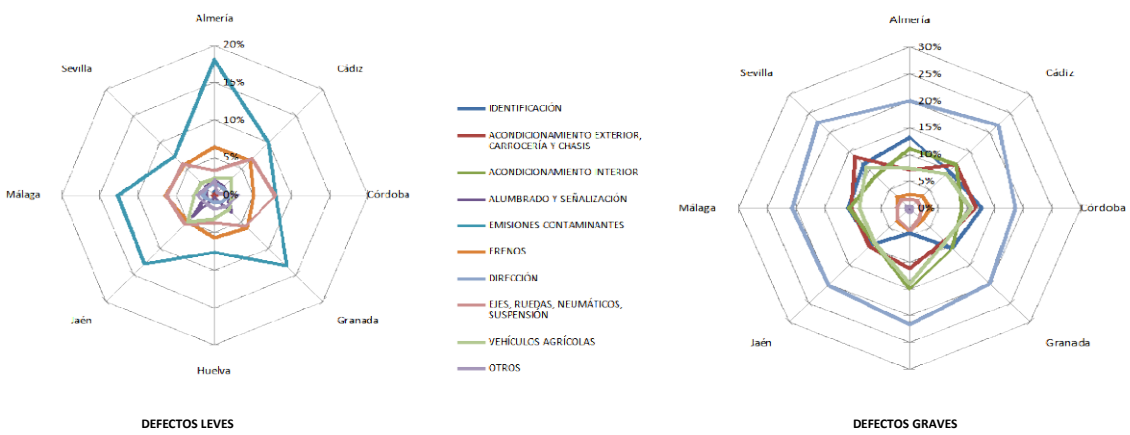

MERCANCIAS < 3'5

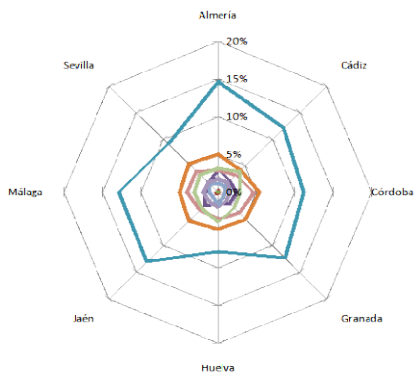

DEFECTOS LEVES

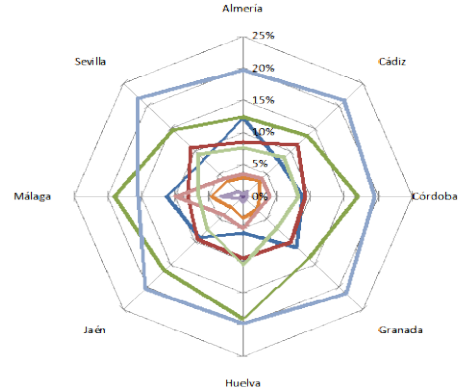
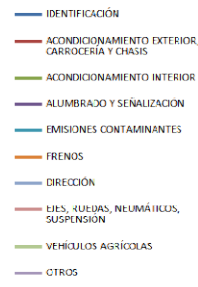

DEFECTOS GRAVES

MERCANCIAS > 3'5

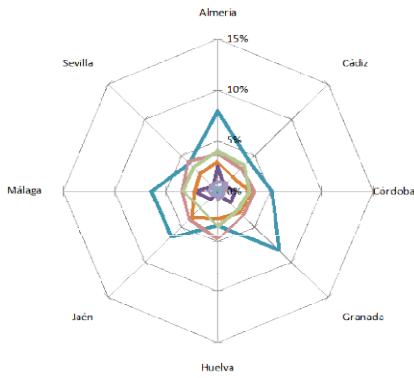

DEFECTOS LEVES

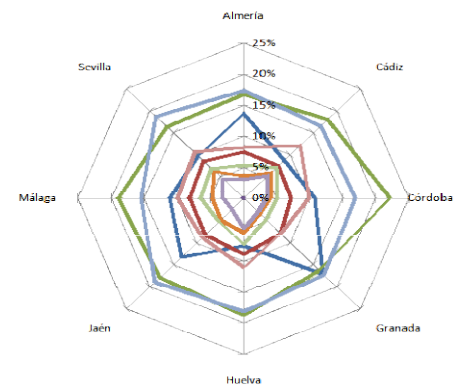
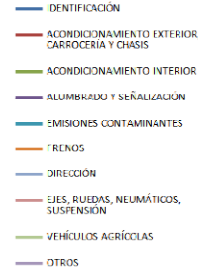

DEFECTOS GRAVES

AUTOBÚS

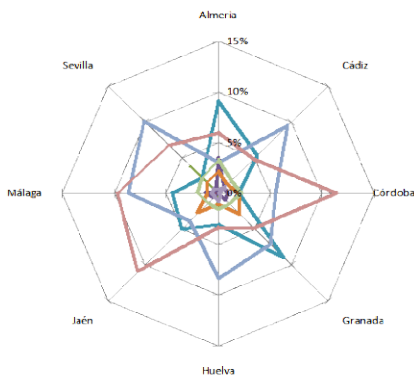

DEFECTOS LEVES

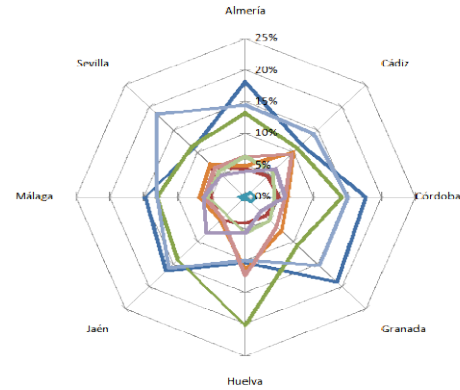
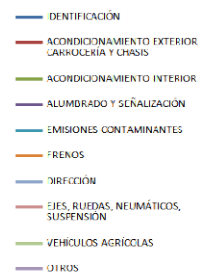

DEFECTOS GRAVES

REMOLQUE Y SEMIREMOLQUE

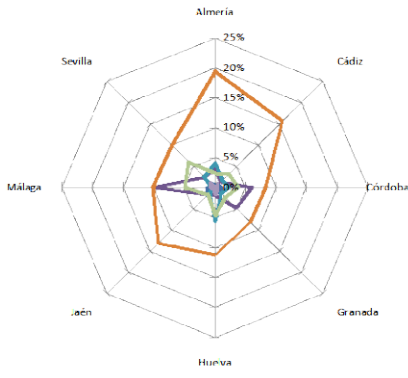

- IDENTIFICACIÓN
- ACCIONAMIENTO EXTERIOR, CARROCERÍA Y CHASIS
- ACCIONAMIENTO INTERIOR
- ALUMBRADO Y SEÑALIZACIÓN
- EMISIONES CONTAMINANTES
- FRENOS
- DIRECCIÓN
- EJES, RUEDAS, NEUMÁTICOS, SUSPENSIÓN
- VEHÍCULOS AGRÍCOLAS
- OTROS

DEFECTOS LEVES

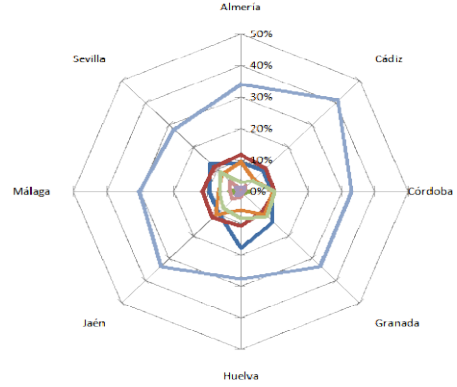

DEFECTOS GRAVES

VEHÍCULO AGRÍCOLA

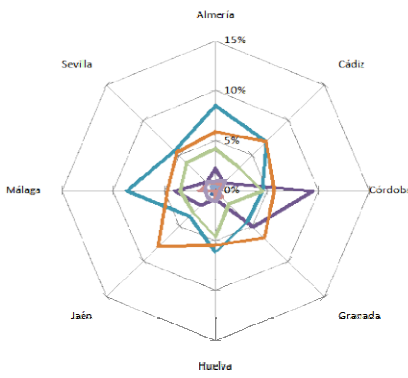

- IDENTIFICACIÓN
- ACCIONAMIENTO EXTERIOR, CARROCERÍA Y CHASIS
- ACCIONAMIENTO INTERIOR
- ALUMBRADO Y SEÑALIZACIÓN
- EMISIONES CONTAMINANTES
- FRENOS
- DIRECCIÓN
- EJES, RUEDAS, NEUMÁTICOS, SUSPENSIÓN
- VEHÍCULOS AGRÍCOLAS
- OTROS

DEFECTOS LEVES

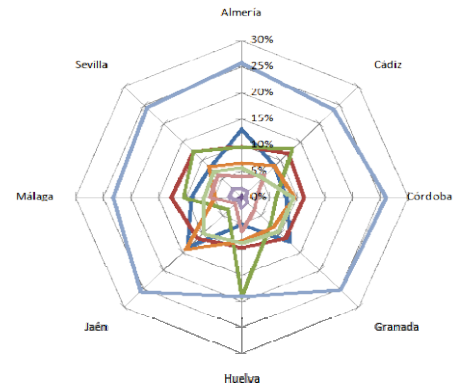

DEFECTOS GRAVES

OTROS

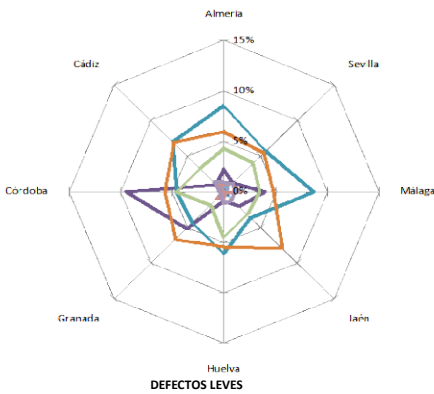

DEFECTOS LEVES

- IDENTIFICACIÓN
- ACCIONAMIENTO EXTERIOR, CARROCERÍA Y CHASIS
- ACCIONAMIENTO INTERIOR
- ALUMBRADO Y SEÑALIZACIÓN
- EMISIONES CONTAMINANTES
- FRENOS
- DIRECCIÓN
- EJES, RUEDAS, NEUMÁTICOS, SUSPENSIÓN
- VEHÍCULOS AGRÍCOLAS
- OTROS

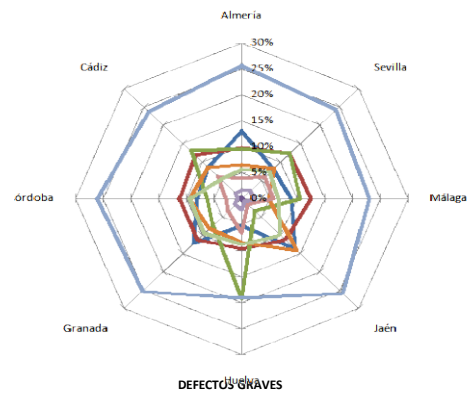

DEFECTOS GRAVES

T. 9 NÚMERO DE INSPECCIONES POR TIPO, CLASE, ORDEN Y RESULTADO DE LA INSPECCIÓN

9.1 INSPECCIONES PERIÓDICAS*

CLASE \ ORDEN		RESULTADO							
		Favorables	Leves	TOTAL FAVORABLES	Desfavorable	Negativas	TOTAL DESFAVORABLES	RECHAZO(%)	TOTAL
ORDINARIAS PERIÓDICAS	PRIMERAS	1.454.727	997.833	2.452.560	693.357	8.972	702.329	22,26 %	3.154.889
	SEGUNDAS	412.457	204.564	617.021	48.767	412	49.179	7,38 %	666.200
	TERCERAS Y MAS	25.455	15.487	40.942	10.362	60	10.422	20,29 %	51.364
OTRAS INSPECCIONES EXTRAORDINARIAS PERIÓDICAS	PRIMERAS	15.176	7.398	22.574	4.465	37	4.502	16,63 %	27.076
	SEGUNDAS	1.896	683	2.579	160	0	160	5,84 %	2.739
	TERCERAS Y MAS	91	41	132	29	0	29	18,01 %	161
TOTAL	PRIMERAS	7.398	1.005.231	2.475.134	697.822	9.009	706.831	22,21 %	3.181.965
	SEGUNDAS	683	205.247	619.600	48.927	412	49.339	7,38 %	668.939
	TERCERAS Y MAS	41	15.528	41.074	10.391	60	10.451	20,28 %	51.525
	TOTAL	8.122	1.226.006	3.135.808	757.140	9.481	766.621	19,64 %	3.902.429

9.2 INSPECCIONES NO PERIÓDICAS*

CLASE \ ORDEN		RESULTADO							
		Favorables	Leves	TOTAL FAVORABLES	Desfavorable	Negativas	TOTAL DESFAVORABLES	RECHAZO(%)	TOTAL
CALIFICACIÓN IDONEIDAD PARA TRANSPORTE ESCOLAR	PRIMERAS	28	9	37	7	-	7	15,91 %	44
	SEGUNDAS	6	2	8	1	-	1	11,11 %	9
	TERCERAS Y MAS	1	-	1	-	-	-	0,00 %	1
EXPEDICIÓN DE TARIETAS ITV	PRIMERAS	5.767	3.624	9.391	5.419	105	5.524	37,04 %	14.915
	SEGUNDAS	3.233	1.625	4.858	530	4	534	9,90 %	5.392
	TERCERAS Y MAS	275	167	442	140	1	141	24,19 %	583
OTRAS INSPECCIONES	PRIMERAS	3.457	998	4.455	1.510	21	1.531	25,58 %	5.986
	SEGUNDAS	1.588	372	1.960	117	-	117	5,63 %	2.077
	TERCERAS Y MAS	78	24	102	14	-	14	12,07 %	116
PREVIA AL CAMBIO DE DESTINO	PRIMERAS	1.451	467	1.918	427	3	430	18,31 %	2.348
	SEGUNDAS	350	106	456	22	-	22	4,60 %	478
	TERCERAS Y MAS	18	4	22	3	-	3	12,00 %	25
PREVIAS A LA MATRICULACIÓN	PRIMERAS	6.247	1.614	7.861	3.588	36	3.624	31,55 %	11.485
	SEGUNDAS	2.363	623	2.986	405	4	409	12,05 %	3.395
	TERCERAS Y MAS	254	95	349	68	1	69	16,51 %	418
REFORMAS DE IMPORTANCIA	PRIMERAS	32.763	7.099	39.862	9.877	74	9.951	19,98 %	49.813
	SEGUNDAS	12.205	3.188	15.393	1.137	8	1.145	6,92 %	16.538
	TERCERAS Y MAS	828	298	1.126	167	-	167	12,92 %	1.293
REQUERIMIENTO DE LA AUTORIDAD	PRIMERAS	50	19	69	31	1	32	31,68 %	101
	SEGUNDAS	19	5	24	2	-	2	7,69 %	26
	TERCERAS Y MAS	-	-	-	-	-	-	0,00 %	-
VEHÍCULOS ACCIDENTADOS	PRIMERAS	27	18	45	40	-	40	47,06 %	85
	SEGUNDAS	22	8	30	8	-	8	21,05 %	38
	TERCERAS Y MAS	5	2	7	2	-	2	22,22 %	9
TOTAL	PRIMERAS	49.790	13.848	63.638	20.899	240	21.139	24,93 %	84.777
	SEGUNDAS	19.786	5.929	25.715	2.222	16	2.238	8,01 %	27.953
	TERCERAS Y MAS	1.459	590	2.049	394	2	396	16,20 %	2.445
	TOTAL	71.035	20.367	91.402	23.515	258	23.773	20,64 %	115.175

*El número de inspecciones por clase no coincide con el total de inspecciones realizadas ya que un mismo vehículo puede pasar varias clases en una misma inspección.

G.9. DISTRIBUCIÓN DEL PORCENTAJE DE INSPECCIONES SEGÚN TIPO, ORDEN Y RESULTADO DE LA MISMA

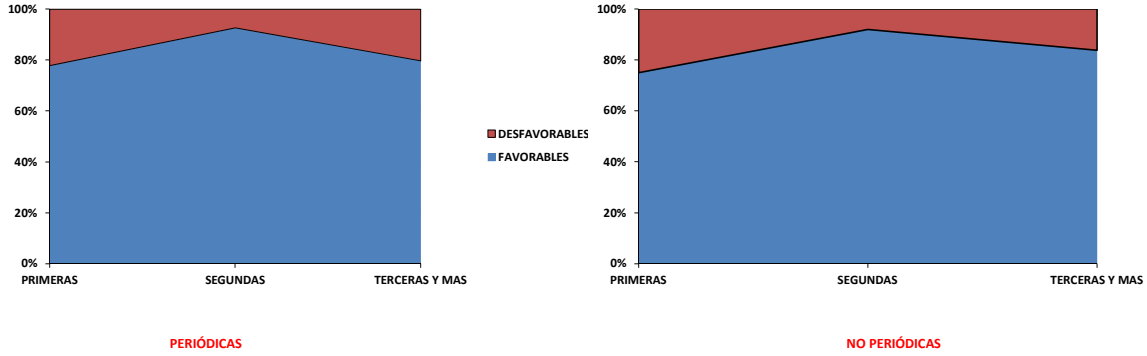

G.10. DISTRIBUCIÓN DEL PORCENTAJE DE RECHAZO SEGÚN TIPO, CLASE Y ORDEN DE LA MISMA

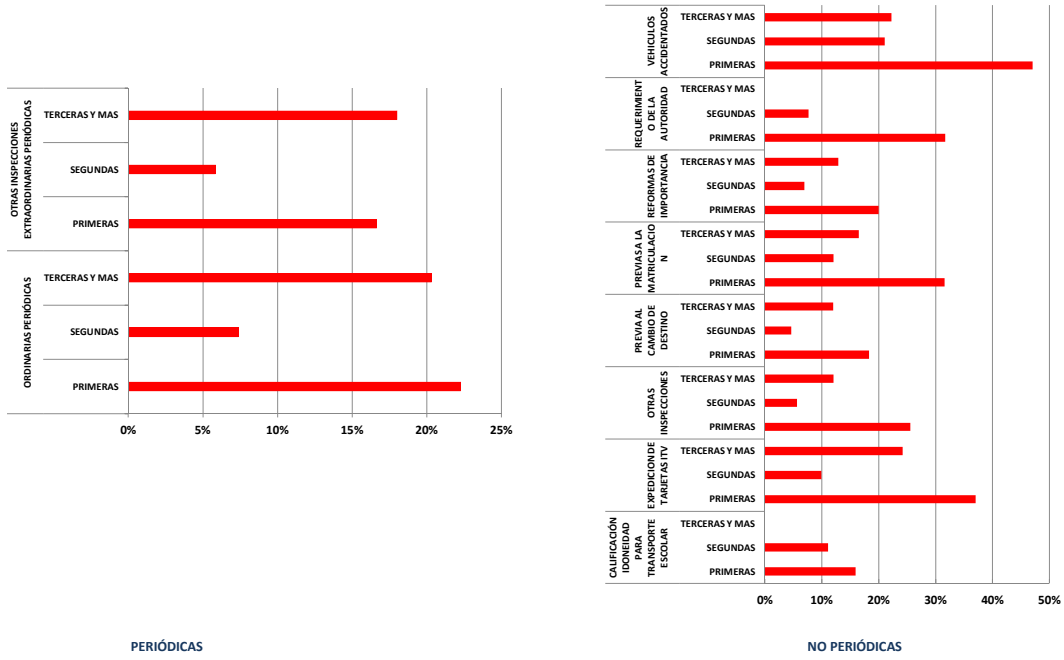

T. 10 NÚMERO DE INSPECCIONES POR TIPO DE ESTACIÓN ITV Y TIPO, CLASE ,ORDEN Y RESULTADO DE LA INSPECCIÓN



10.1 ESTACIONES ITV FIJAS*

TIPO\CLASE \ORDEN			RESULTADO							
			Favorables	Leves	TOTAL FAVORABLES	Desfavorable	Negativas	TOTAL DESFAVORABLES	RECHAZO(%)	TOTAL
PERIÓDICAS	ORDINARIAS PERIÓDICAS	PRIMERAS	1.420.830	977.892	2.398.722	679.757	8.848	688.605	22,30%	3.087.327
		SEGUNDAS	404.728	201.799	606.527	48.606	411	49.017	7,48%	655.544
		TERCERAS Y MAS	25.369	15.473	40.842	10.355	60	10.415	20,32%	51.257
	OTRAS INSPECCIONES EXTRAORDINARIAS PERIÓDICAS	PRIMERAS	12.542	5.940	18.482	3.669	37	3.706	16,70%	22.188
		SEGUNDAS	1.444	545	1.989	147	-	147	6,88%	2.136
		TERCERAS Y MAS	85	41	126	28	-	28	18,18%	154
TOTAL		PRIMERAS	1.433.372	983.832	2.417.204	683.426	8.885	692.311	22,26%	3.109.515
		SEGUNDAS	406.172	202.344	608.516	48.753	411	49.164	7,48%	657.680
		TERCERAS Y MAS	25.454	15.514	40.968	10.383	60	10.443	20,31%	51.411
NO PERIÓDICAS	CALIFICACIÓN IDONEIDAD PARA TRANSPORTE ESCOLAR	PRIMERAS	28	9	37	7	-	7	15,91%	44
		SEGUNDAS	6	2	8	1	-	1	11,11%	9
		TERCERAS Y MAS	1	-	1	-	-	-	-	1
	EXPEDICION DE TARJETAS ITV	PRIMERAS	5.679	3.562	9.241	5.339	104	5.443	37,07%	14.684
		SEGUNDAS	3.178	1.608	4.786	529	4	533	10,02%	5.319
		TERCERAS Y MAS	275	167	442	140	1	141	24,19%	583
	OTRAS INSPECCIONES	PRIMERAS	3.432	971	4.403	1.494	21	1.515	25,60%	5.918
		SEGUNDAS	1.572	364	1.936	116	-	116	5,65%	2.052
		TERCERAS Y MAS	78	24	102	14	-	14	12,07%	116
	PREVIA AL CAMBIO DE DESTINO	PRIMERAS	1.451	467	1.918	427	3	430	18,31%	2.348
		SEGUNDAS	350	106	456	22	-	22	4,60%	478
		TERCERAS Y MAS	18	4	22	3	-	3	12,00%	25
	PREVIAS A LA MATRICULACION	PRIMERAS	6.246	1.614	7.860	3.588	36	3.624	31,56%	11.484
		SEGUNDAS	2.363	623	2.986	405	4	409	12,05%	3.395
		TERCERAS Y MAS	254	95	349	68	1	69	16,51%	418
	REFORMAS DE IMPORTANCIA	PRIMERAS	32.620	7.042	39.662	9.849	74	9.923	20,01%	49.585
		SEGUNDAS	12.094	3.147	15.241	1.133	8	1.141	6,96%	16.382
		TERCERAS Y MAS	828	298	1.126	167	-	167	12,92%	1.293
REQUERIMIENTO DE LA AUTORIDAD	PRIMERAS	50	18	68	31	1	32	32,00%	100	
	SEGUNDAS	19	5	24	2	-	2	7,69%	26	
	TERCERAS Y MAS	-	-	-	-	-	-	-	0	
VEHICULOS ACCIDENTADOS	PRIMERAS	27	18	45	40	-	40	47,06%	85	
	SEGUNDAS	22	8	30	8	-	8	21,05%	38	
	TERCERAS Y MAS	5	2	7	2	-	2	22,22%	9	
TOTAL		PRIMERAS	49.533	13.701	63.234	20.775	239	21.014	24,94%	84.248
		SEGUNDAS	19.604	5.863	25.467	2.216	16	2.232	8,06%	27.699
		TERCERAS Y MAS	1.459	590	2.049	394	2	396	16,20%	2.445

10.2 ESTACIONES ITV MÓVILES: CICLOMOTORES*

TIPO\CLASE \ORDEN			RESULTADO							
			Favorables	Leves	TOTAL FAVORABLES	Desfavorable	Negativas	TOTAL DESFAVORABLES	RECHAZO(%)	TOTAL
PERIÓDICAS	ORDINARIAS PERIÓDICAS	PRIMERAS	8.444	2.186	10.630	5.351	92	5.443	33,86%	16.073
		SEGUNDAS	3.249	557	3.806	136	1	137	3,47%	3.943
		TERCERAS Y MAS	76	10	86	7	-	7	7,53%	93
	OTRAS INSPECCIONES EXTRAORDINARIAS PERIÓDICAS	PRIMERAS	321	71	392	181	-	181	31,59%	573
		SEGUNDAS	92	8	100	8	-	8	7,41%	108
		TERCERAS Y MAS	5	-	5	1	-	1	16,67%	6
NO PERIÓDICAS	EXPEDICION DE TARJETAS ITV	PRIMERAS	43	11	54	31	-	31	36,47%	85
		SEGUNDAS	20	7	27	1	-	1	3,57%	28
		TERCERAS Y MAS	-	-	-	-	-	-	-	-
	OTRAS INSPECCIONES	PRIMERAS	-	-	-	-	-	-	-	-
		SEGUNDAS	-	-	-	-	-	-	-	-
		TERCERAS Y MAS	-	-	-	-	-	-	-	-
	PREVIA AL CAMBIO DE DESTINO	PRIMERAS	-	-	-	-	-	-	-	-
		SEGUNDAS	-	-	-	-	-	-	-	-
		TERCERAS Y MAS	-	-	-	-	-	-	-	-
	REFORMAS DE IMPORTANCIA	PRIMERAS	-	1	1	-	-	-	-	1
		SEGUNDAS	-	-	-	-	-	-	-	-
		TERCERAS Y MAS	-	-	-	-	-	-	-	-
TOTAL		PRIMERAS	8.808	2.269	11.077	5.563	92	5.655	33,80%	16.732
		SEGUNDAS	3.361	572	3.933	145	1	146	3,58%	4.079
		TERCERAS Y MAS	-	10	91	8	-	8	8,08%	99

10.3 ESTACIONES ITV MÓVILES: AGRÍCOLAS*

TIPO\CLASE \ORDEN			RESULTADO							
			Favorables	Leves	TOTAL FAVORABLES	Desfavorable	Negativas	TOTAL DESFAVORABLES	RECHAZO(%)	TOTAL
PERIÓDICAS	ORDINARIAS PERIÓDICAS	PRIMERAS	25.453	17.755	43.208	8.249	32	8.281	16,08%	51.489
		SEGUNDAS	4.480	2.208	6.688	25	-	25	0,37%	6.713
		TERCERAS Y MAS	10	4	14	-	-	-	-	14
	OTRAS INSPECCIONES EXTRAORDINARIAS PERIÓDICAS	PRIMERAS	2.313	1.387	3.700	615	-	615	14,25%	4.315
		SEGUNDAS	360	130	490	5	-	5	1,01%	495
		TERCERAS Y MAS	1	-	1	-	-	-	-	1
NO PERIÓDICAS	EXPEDICION DE TARJETAS ITV	PRIMERAS	45	51	96	49	1	50	34,25%	146
		SEGUNDAS	35	10	45	-	-	-	-	45
		TERCERAS Y MAS	-	-	-	-	-	-	-	-
	OTRAS INSPECCIONES	PRIMERAS	25	27	52	16	-	16	23,53%	68
		SEGUNDAS	16	8	24	1	-	1	4,00%	25
		TERCERAS Y MAS	-	-	-	-	-	-	-	-
	PREVIA AL CAMBIO DE DESTINO	PRIMERAS	1	-	1	-	-	-	-	1
		SEGUNDAS	-	-	-	-	-	-	-	-
		TERCERAS Y MAS	-	-	-	-	-	-	-	-
	REFORMAS DE IMPORTANCIA	PRIMERAS	143	56	199	28	-	28	12,33%	227
		SEGUNDAS	111	41	152	4	-	4	2,56%	156
		TERCERAS Y MAS	-	-	-	-	-	-	-	-
REQUERIMIENTO DE LA AUTORIDAD	PRIMERAS	-	1	1	-	-	-	-	1	
	SEGUNDAS	-	-	-	-	-	-	-	-	
	TERCERAS Y MAS	-	-	-	-	-	-	-	-	
TOTAL		PRIMERAS	214	135	349	93	1	94	21,22%	443
		SEGUNDAS	162	59	221	5	-	5	2,21%	226

T. 11 NÚMERO DE INSPECCIONES POR TIPO DE ESTACIÓN , ESTACIONES, RESULTADO DE LA INSPECCIÓN Y PORCENTAJE DE RECHAZO

TIPO ESTACIONES \ ESTACIONES	TOTAL INSPECCIONES	RESULTADO				RECHAZO(%)
		Favorables	Leves	Desfavorable	Negativas	
MÓVILES-AGRÍCOLAS						
ITV-móvil Antequera	7.786	3.926	2.520	1.338	2	17,21 %
ITV-móvil Baza	6.764	1.908	3.760	1.094	2	16,20 %
ITV-móvil Córdoba	7.614	2.605	3.711	1.287	11	17,05 %
ITV-móvil Granada	7.218	3.439	3.218	557	4	7,77 %
ITV-móvil Jaén	9.143	6.297	1.492	1.350	4	14,81 %
ITV-móvil Jerez	6.373	4.392	1.256	725	0	11,38 %
ITV-móvil Sevilla	5.066	3.114	1.018	933	1	18,44 %
ITV-móvil Úbeda	8.270	4.275	2.996	991	8	12,08 %
MÓVILES-CICLOMOTORES						
Ciclomotores Almería	880	586	142	152	0	17,27 %
Ciclomotores Córdoba	2.358	1.497	160	695	6	29,73 %
Ciclomotores Guadalhorce	3.009	1.663	536	781	29	26,92 %
Ciclomotores Jaén	2.189	1.402	219	565	3	25,95 %
Ciclomotores Jerez	4.584	2.707	699	1.163	15	25,70 %
Ciclomotores La Palma	2.055	1.457	129	461	8	22,82 %
Ciclomotores Loja	1.876	784	559	520	13	28,41 %
Ciclomotores Utrera	3.168	1.678	310	1.161	19	37,25 %
FIJAS						
ITV Albox	22.676	9.625	8.588	4.429	34	19,68 %
ITV Almería 1	49.156	23.896	16.185	9.018	57	18,46 %
ITV Almería 2	62.620	27.963	22.843	11.702	112	18,87 %
ITV Balanegra	71.534	26.234	27.980	17.151	169	24,21 %
ITV Las Tres Villas	10.237	3.378	4.570	2.276	13	22,36 %
ITV Níjar	28.519	9.807	11.787	6.847	78	24,28 %
ITV Vélez-Rubio	12.309	6.020	4.498	1.752	39	14,55 %
ITV Vera	34.200	18.300	10.825	5.051	24	14,84 %
ITV Vicar	68.072	26.749	24.344	16.855	124	24,94 %
ITV Algeciras	97.453	50.356	27.751	18.973	373	19,85 %
ITV Cádiz	54.989	34.554	10.585	9.691	159	17,91 %
ITV Chipiona	53.869	26.717	16.633	10.401	118	19,53 %
ITV Jerez de la Frontera	107.684	54.558	32.237	20.584	305	19,40 %
ITV San Fernando	33.802	17.266	7.962	8.491	83	25,37 %
ITV Tres Caminos	88.029	47.774	24.081	15.919	255	18,37 %
ITV Villamartín	43.895	20.142	16.877	6.835	41	15,66 %
ITV Baena	47.646	23.380	14.439	9.696	131	20,63 %
ITV Córdoba 1	57.886	30.842	14.892	12.052	100	20,99 %
ITV Córdoba 2	88.832	48.444	23.410	16.820	158	19,11 %
ITV Lucena	51.001	27.575	13.207	10.086	133	20,04 %
ITV Montoro	21.414	9.809	7.610	3.910	85	18,66 %
ITV Palma del Río	28.174	15.306	6.812	5.977	79	21,49 %
ITV Peñarroya	16.416	9.315	4.878	2.176	47	13,54 %
ITV Pozoblanco	23.287	14.026	6.587	2.635	39	11,48 %
ITV Priego de Córdoba	22.369	11.743	7.208	3.389	29	15,28 %
ITV Puente Genil	34.308	14.817	12.902	6.518	71	19,21 %
ITV Baza	31.406	15.406	11.072	4.896	32	15,69 %
ITV Granada	46.504	28.486	10.962	7.011	45	15,17 %
ITV Guadix	30.373	13.867	11.569	4.897	40	16,25 %
ITV Huescar	12.707	6.387	3.834	2.461	25	19,56 %
ITV Las Gabias	81.174	37.629	28.509	14.909	127	18,52 %
ITV Loja	44.202	15.777	19.008	9.280	137	21,30 %
ITV Motril	64.718	29.004	21.108	14.421	185	22,57 %
ITV Orgiva	19.809	7.780	8.038	3.956	35	20,15 %
ITV Peligros	131.908	65.180	44.800	21.729	199	16,62 %
ITV Galaroza	23.309	11.285	6.529	5.441	54	23,57 %
ITV Huelva	68.959	37.477	17.693	13.651	138	20,00 %
ITV La Palma	56.837	28.758	15.856	12.012	211	21,51 %
ITV San Juan del Puerto	67.753	32.670	20.637	14.198	248	21,32 %
ITV Tharsis	28.806	12.290	10.903	5.571	42	19,49 %
ITV Zalamea	20.887	12.196	5.739	2.858	94	14,13 %
ITV Alcalá la Real	32.638	12.994	13.223	6.319	102	19,67 %
ITV Andújar	33.013	14.555	12.665	5.701	92	17,55 %
ITV Beas de Segura	24.876	10.182	10.595	4.057	42	16,48 %
ITV Guarromán	43.187	22.596	12.916	7.586	89	17,77 %
ITV Jaén	79.293	40.242	27.303	11.616	132	14,82 %
ITV Martos	29.171	13.119	10.718	5.274	60	18,29 %
ITV Quesada	22.639	9.327	8.767	4.468	77	20,08 %
ITV Úbeda	49.078	22.081	16.946	9.917	134	20,48 %
ITV Algarrobo	85.391	37.297	29.044	18.811	239	22,31 %
ITV Antequera	52.536	22.826	19.124	10.491	95	20,15 %
ITV El Palo	79.033	39.364	22.808	16.501	360	21,33 %
ITV El Viso	110.871	55.301	35.435	19.898	237	18,16 %
ITV Estepona	59.080	28.229	17.868	12.799	184	21,98 %
ITV Guadalhorce - Diderot	160.759	77.462	50.685	32.258	354	20,29 %
ITV Marbella	73.286	37.756	22.016	13.341	173	18,44 %
ITV Mijas	82.054	41.084	24.072	16.735	163	20,59 %
ITV Ronda	46.999	19.557	16.755	10.523	164	22,74 %
ITV Alcalá de Guadaíra	95.162	45.537	30.103	19.206	316	20,51 %
ITV Carmona	58.185	27.885	18.961	11.125	214	19,49 %
ITV Cazalla	19.272	10.450	5.382	3.417	23	17,85 %
ITV Écija	40.761	17.736	14.398	8.520	107	21,16 %
ITV Gelves	117.504	60.803	32.538	23.897	266	20,56 %
ITV La Rinconada	84.930	47.752	20.960	16.032	186	19,10 %
ITV Lebrija	26.182	12.432	7.664	6.000	86	23,24 %
ITV Morón de la Frontera	27.520	12.546	9.782	5.116	76	18,87 %
ITV Osuna	46.535	20.859	16.472	9.094	110	19,78 %
ITV Sanlúcar la Mayor	82.793	41.958	23.906	16.671	258	20,45 %
ITV Sevilla	107.461	56.064	29.416	21.765	216	20,45 %
ITV Utrera	80.390	44.840	19.106	16.143	301	20,46 %

G.10. DISPERSIÓN OBSERVADA EN LOS VALORES DEL INDICE DE RECHAZO DE LAS ESTACIONES DE ITV RESPECTO A LA MEDIA

