



ESTADÍSTICA DE LA INSPECCIÓN TÉCNICA DE VEHÍCULOS. ANDALUCÍA. Año 2019

**Unidad Estadística y Cartográfica
Consejería de Hacienda, Industria y Energía**

ÍNDICE

1. Introducción

1.1. Conceptos, definiciones y clasificaciones utilizadas

TABLAS

T.1 Número de Inspecciones realizadas por mes, tipo de unidad y resultado

T.2 Número de inspecciones realizadas por mes y tipo de vehículo

T.3 Distribución de inspecciones realizadas por provincia, tipo de vehículo y resultado

T.4 Número de Inspecciones realizadas por tipo de vehículo, provincia, antigüedad del vehículo y resultado de la inspección

4.1 Motos y Ciclomotores

4.2 Turismos

4.3 Resto Turismos

4.4 Mercancías <=3.500 Kg

4.5 Mercancías >3.500 Kg

4.6 Autobús

4.7 Remolque y Semiremolque

4.8 Vehículo agrícola

4.9 Otros

T. 5 Número de defectos encontrados en las inspecciones según grupo y gravedad del defecto

T. 6 Número de defectos encontrados en las inspecciones según grupo, gravedad del defecto y tipo del vehículo

T. 7 Número de defectos encontrados en las inspecciones según grupo, gravedad del defecto y provincia

T. 8 Porcentaje de defectos encontrados en las inspecciones según grupo, provincia, gravedad del defecto y tipo de vehículo

T. 9 Número de inspecciones por tipo, clase, orden y resultado de la inspección

9.1 Inspecciones periódicas

9.2 Inspecciones NO periódicas

T. 10 Número de inspecciones por tipo de estación de ITV y tipo, clase, orden y resultado de la inspección

10.1 Estaciones ITV fijas

10.2 Estaciones ITV móviles: Ciclomotores

10.3 Estaciones ITV móviles: Agrícolas

T. 11 Número de Inspecciones por tipo de estación,, estaciones, resultado de la inspección y porcentaje de rechazo

GRÁFICOS

G.1 Evolución mensual del Porcentaje de Rechazo según tipo de unidad

G.2 Distribución mensual de inspecciones realizadas según el tipo de estación y el resultado

G.3 Distribución mensual del Porcentaje de Rechazo según tipo de vehículo

G.4 Distribución provincial de inspecciones realizadas según el tipo de vehículo y el resultado

G.5 Distribución del Porcentaje de rechazo según el tipo de vehículo y provincia

G.6 Distribución del Porcentaje de Rechazo según los tipos de vehículos y la antigüedad de los mismos

G.7 Distribución de defectos encontrados en las inspecciones según grupo y gravedad del defecto

G.8 Distribución del porcentaje de defectos detectados según el tipo y clase de defectos y provincia de inspección

G.9 Distribución del porcentaje de inspecciones según tipo, orden y resultado de la misma.

G.10 Distribución del porcentaje de rechazo según tipo, clase y orden de la misma

G.10 Dispersión observada en los valores del índice de rechazo de las estaciones de ITV, respecto a la media observada

1. INTRODUCCIÓN

En cumplimiento de la Ley 3/2013, de 24 de julio por la que se aprueba el Plan Estadístico y Cartográfico de Andalucía 2013-2017, y de la ampliación de su vigencia hasta el 2020 por la Ley 6/2017, de 27 de diciembre, publicada en el BOJA número 248, de 29 de diciembre de 2017.

Los datos para la elaboración de esta actividad estadística han sido proporcionados por la empresa gestora del Servicio Público de Inspección Técnica de Vehículos (ITV) en la Comunidad Autónoma de Andalucía, Verificaciones Industriales de Andalucía S. A. (VEIASA).

Para la verificación de las condiciones de seguridad de los vehículos y el control de sus emisiones contaminantes se ha contado en 2018 con 71 Estaciones Fijas, 16 Unidades Móviles (8 de ciclomotores y 8 agrícolas)

La obligatoriedad del sometimiento a la inspección técnica de los vehículos matriculados o puestos en circulación en una de las Estaciones de Inspección Técnica de Vehículos autorizadas al efecto por el órgano competente en materia de industria viene establecida en artículo 10 del Reglamento General de Vehículos, aprobado mediante Real Decreto 2822/1998, de 23 de diciembre.

El funcionamiento de las estaciones de inspección técnica de vehículos (ITV) y las inspecciones técnicas de los vehículos se regulan a su vez y respectivamente, mediante los Reales Decretos 224/2008, de 15 de febrero, y 2042/1994, de 14 de octubre. Disposiciones éstas que incorporaron al ordenamiento jurídico español las normas del Derecho comunitario europeo en esta materia.

Mantener la vigencia de la tarjeta ITV mediante la superación de los correspondientes reconocimientos periódicos es responsabilidad de las personas titulares de los vehículos, conforme se establece en el artículo 69 del Real Decreto Legislativo 339/1990, de 2 de marzo, por el que se aprueba el Texto Articulado de la Ley sobre Tráfico, Circulación de Vehículos a Motor y Seguridad Vial, y en el artículo 8.2 el Real Decreto 2042/1994, de 14 de octubre, por el que se regula la Inspección Técnica de Vehículos.

1.1. CONCEPTOS, DEFINICIONES Y CLASIFICACIONES UTILIZADAS

Provincia: localización provincial de la estación inspectora.

Antigüedad: diferencia en años entre la fecha de inspección y la fecha de matriculación del vehículo.

Inspecciones Periódicas: las establecidas en el artículo 10 del Reglamento General de Vehículos, aprobado por Real Decreto 2822/1998, de 23 de diciembre, y disposiciones complementarias.

Inspecciones No Periódicas: las que se realizan a los vehículos con carácter extraordinario a petición de la persona titular del mismo o para cumplimentar un determinado requerimiento legal.

Otras Inspecciones: aquellas otras no contempladas en las inspecciones periódicas ni en las no periódicas.

Índice de Defectos: número de defectos detectados en la inspección por cada 100 vehículos revisados.

Defectos Leves: defectos que no tienen un efecto significativo en la seguridad del vehículo o protección del medio ambiente y con los que el vehículo puede circular temporalmente.

Defectos Graves: defectos que disminuyen las condiciones de seguridad del vehículo y ponen en riesgo a otras personas usuarias de las vías públicas o a la protección del medio ambiente.

Defectos Muy Graves: defectos que constituyen un riesgo directo e inmediato para la seguridad vial.

Inspección Favorable: el vehículo no adolece de defectos y supera correctamente la inspección. El vehículo puede circular con normalidad hasta la próxima inspección.

Inspección Favorable con Defectos Leves: el vehículo supera la inspección aunque se recomienda subsanar el defecto en el menor tiempo posible aunque no tiene la obligación de volver a la estación para verificar la corrección del defecto. El vehículo puede circular con normalidad hasta la próxima inspección.

Inspección Desfavorable: el vehículo no supera la inspección por presentar defectos graves o muy graves (inspección negativa). Si los defectos son graves se concederá un plazo inferior a dos meses para que se subsanen los defectos y el vehículo vuelva a someterse a una nueva inspección. En este caso el vehículo sólo podrá circular salvo para acudir al taller o para regularizar su situación, y para volver a realizar la inspección. Si los defectos son muy graves, la inspección se califica como negativa y el vehículo no podrá circular por sus propios medios ni siquiera para salir de la estación al taller o al desguace.

Porcentaje de rechazo (%): se obtiene dividiendo la columna "Total Desfavorables" entre el "Total Inspecciones" y multiplicando por 100 el cociente. Este coeficiente permite evaluar para cada 100 vehículos, cuántos no superan la inspección.

Ciclomotores: vehículos de dos o tres ruedas, provistos de un motor de cilindrada no superior a 50 cm³, si es de combustión interna, y con una velocidad máxima por construcción no superior a 45 Km/h.

Motocicletas: vehículos de dos ruedas sin sidecar o de tres ruedas simétricas respecto a su eje medio longitudinal, provistos de un motor de cilindrada superior a 50 cm³, si es de combustión interna, y/o con una velocidad máxima por construcción superior a 45 km/h.

Turismos particulares: automóviles destinados al transporte de personas que tengan, por lo menos, cuatro ruedas y que tengan, además del asiento del conductor, ocho plazas como máximo adscritos a la actividad privada de las personas titulares de los mismos.

Resto de Turismos: automóviles destinados al transporte de personas que tengan, por lo menos, cuatro ruedas y que tengan, además del asiento del conductor, ocho plazas como máximo no incluidos en el tipo anterior.

Mercancías <= 3.500 Kg.: automóviles con cuatro ruedas o más, concebidos y contruidos para el transporte de mercancías, cuya cabina no está integrada en el resto de la carrocería y con un máximo de 9 plazas, incluido el conductor, cuya masa máxima autorizada no exceda de 3.500 Kg.

Mercancías > 3.500 Kg: automóviles con cuatro ruedas o más, concebidos y contruidos para el transporte de mercancías, cuya cabina no está integrada en el resto de la carrocería y con un máximo de 9 plazas, incluido el conductor, cuya masa máxima autorizada exceda de 3.500 Kg.

Autobuses: automóviles que tengan más de 9 plazas incluida la del conductor, destinado, por su construcción y acondicionamiento, al transporte de personas y sus equipajes.

Remolques y Semirremolques: vehículos no autopropulsados diseñados y concebidos para ser remolcados/acoplados por vehículos

T.1 NÚMERO DE INSPECCIONES REALIZADAS POR MES, TIPO DE UNIDAD Y RESULTADO



MES	RESULTADO								
	TIPO UNIDAD	Favorables	Leves	TOTAL FAVORABLES	Desfavorable	Negativas	TOTAL DESFAVORABLES	RECHAZO(%)	TOTAL
ENERO									
Fija	187.854	118.520	306.374	88.194	1.005	89.199	22,55%	395.573	
Móvil	2.488	1.724	4.212	1.417	96	1.513	26,43%	5.725	
FEBRERO									
Fija	160.155	104.869	265.024	77.039	886	77.925	22,72%	342.949	
Móvil	2.229	1.994	4.223	1.294	33	1.327	23,91%	5.550	
MARZO									
Fija	182.434	133.825	316.259	91.343	1.072	92.415	22,61%	408.674	
Móvil	2.806	2.204	5.010	1.490	107	1.597	24,17%	6.607	
ABRIL									
Fija	168.800	126.058	294.858	85.218	1.046	86.264	22,63%	381.122	
Móvil	2.980	2.287	5.267	1.548	81	1.629	23,62%	6.896	
MAYO									
Fija	188.994	136.887	325.881	92.729	1.140	93.869	22,36%	419.750	
Móvil	3.473	2.145	5.618	1.577	88	1.665	22,86%	7.283	
JUNIO									
Fija	169.379	121.057	290.436	79.032	914	79.946	21,58%	370.382	
Móvil	3.410	2.285	5.695	1.627	105	1.732	23,32%	7.427	
JULIO									
Fija	197.225	143.599	340.824	89.163	1.093	90.256	20,94%	431.080	
Móvil	4.080	2.580	6.660	1.847	88	1.935	22,51%	8.595	
AGOSTO									
Fija	176.867	129.441	306.308	81.911	1.035	82.946	21,31%	389.254	
Móvil	3.595	1.822	5.417	1.446	63	1.509	21,79%	6.926	
SEPTIEMBRE									
Fija	161.482	115.378	276.860	73.731	869	74.600	21,23%	351.460	
Móvil	3.670	2.369	6.039	1.467	59	1.526	20,17%	7.565	
OCTUBRE									
Fija	177.747	119.812	297.559	77.690	1.023	78.713	20,92%	376.272	
Móvil	4.532	3.213	7.745	1.797	48	1.845	19,24%	9.590	
NOVIEMBRE									
Fija	163.939	108.932	272.871	70.620	875	71.495	20,76%	344.366	
Móvil	4.579	3.211	7.790	1.639	20	1.659	17,56%	9.449	
DICIEMBRE									
Fija	144.331	104.660	248.991	64.498	803	65.301	20,78%	314.292	
Móvil	2.084	1.502	3.586	902	5	907	20,19%	4.493	
TOTAL	2.119.133	1.490.374	3.609.507	989.219	12.554	1.001.773	21,72%	4.611.280	
Fija	2.079.207	1.463.038	3.542.245	971.168	11.761	982.929	21,72%	4.525.174	
Móvil	39.926	27.336	67.262	18.051	793	18.844	21,88%	86.106	

G.1 EVOLUCIÓN MENSUAL DE PORCENTAJE DE RECHAZO SEGÚN TIPO DE UNIDAD

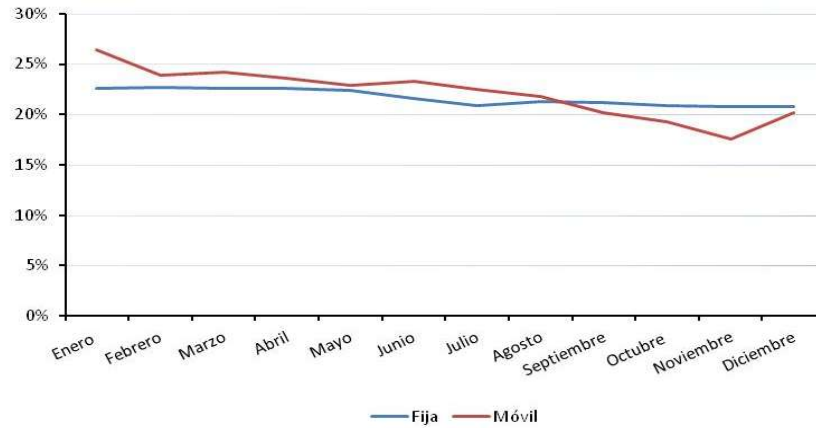

G.2 DISTRIBUCIÓN MENSUAL DE INSPECCIONES REALIZADAS SEGÚN EL TIPO DE ESTACIÓN Y EL RESULTADO DE LA INSPECCIÓN

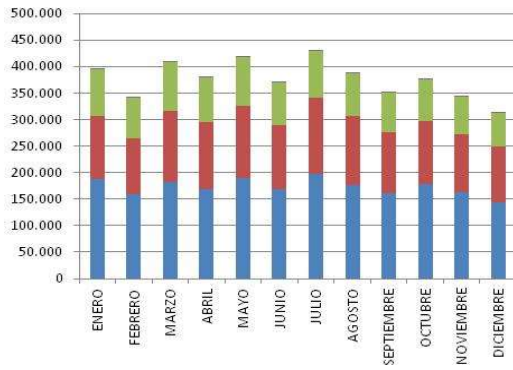

ESTACIONES FIJAS

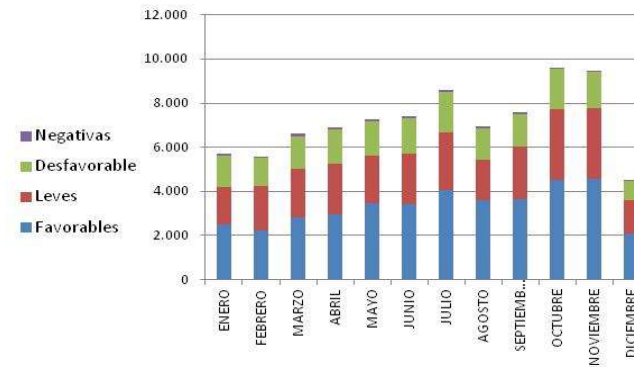

ESTACIONES MOVILES

T.2 NÚMERO DE INSPECCIONES REALIZADAS POR MES Y TIPO DE VEHÍCULO



MES	TIPO DE VEHÍCULO										TOTAL
	Motos y Ciclomotores	Turismos	Resto de Turismos	Mercancías <=3.500 kg.	Mercancías >3.500 Kg.	Autobuses	Remolques y Semirremolques	Vehículos Agrícolas	Otros		
ENERO	18.250	280.838	554	75.498	11.683	1.623	6.299	5.548	1.005	401.298	
FEBRERO	15.931	243.779	519	64.626	9.595	1.643	5.350	5.923	1.133	348.499	
MARZO	22.681	287.725	575	76.717	11.413	1.723	6.478	6.720	1.249	415.281	
ABRIL	23.241	262.743	565	74.260	11.164	1.370	6.576	6.783	1.316	388.018	
MAYO	31.884	286.901	641	78.253	11.941	1.258	7.243	7.444	1.468	427.033	
JUNIO	29.077	262.213	497	61.826	9.292	1.016	5.632	6.828	1.428	377.809	
JULIO	33.363	309.627	565	69.104	10.585	1.381	6.186	7.427	1.437	439.675	
AGOSTO	28.571	280.837	470	62.851	9.306	1.558	5.347	6.254	986	396.180	
SEPTIEMBRE	25.320	240.449	458	65.411	10.530	1.571	5.958	8.388	940	359.025	
OCTUBRE	25.108	256.574	497	71.151	12.162	1.472	6.775	11.040	1.083	385.862	
NOVIEMBRE	18.793	235.324	552	67.798	10.804	1.222	6.032	12.289	1.001	353.815	
DICIEMBRE	13.249	224.816	471	59.725	8.344	910	4.364	6.107	799	318.785	
TOTAL	285.468	3.171.826	6.364	827.220	126.819	16.747	72.240	90.751	13.845	4.611.280	

G.3 DISTRIBUCIÓN MENSUAL DE PORCENTAJE DE RECHAZO SEGÚN TIPO DE VEHÍCULO

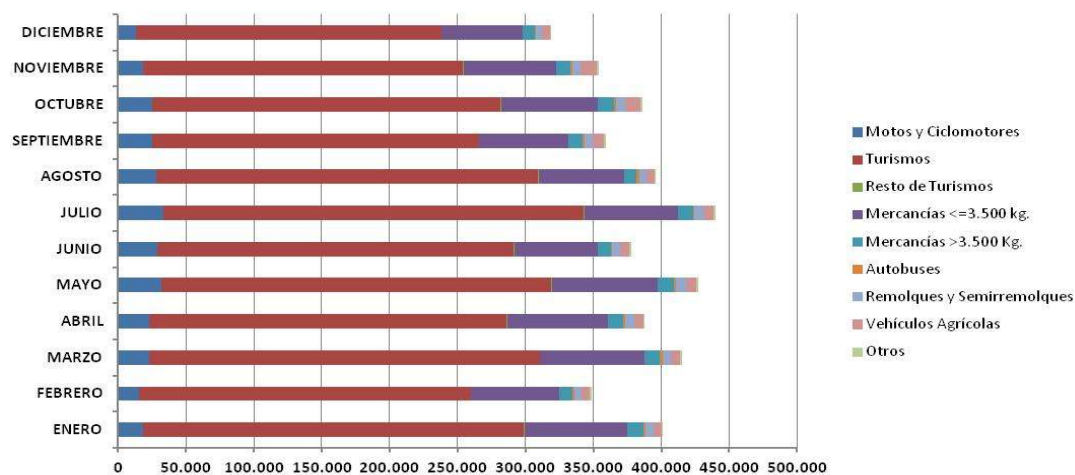

T.3 DISTRIBUCIÓN DE INSPECCIONES REALIZADAS POR PROVINCIA, TIPO DE VEHÍCULO Y RESULTADO

PROVINCIA \ TIPO VEHÍCULO	RESULTADO							
	Favorables	Leves	TOTAL FAVORABLES	Desfavorable	Negativas	TOTAL DESFAVORABLES	RECHAZO(%)	TOTAL
Almería								
Motos y Ciclomotores	12.492	261	12.753	5.611	120	5.731	31,01%	18.484
Turismos	2.455	159	2.614	88	266	354	11,93%	2.968
Resto de Turismos	3.682	0	3.682	582	156	738	16,70%	4.420
Mercancías <=3.500 kg.	16	26.978	26.994	428	50	478	1,74%	27.472
Mercancías >3.500 Kg.	116.512	45.145	161.657	234	1	235	0,15%	161.892
Autobuses	98.498	24.706	123.204	2	385	387	0,31%	123.591
Remolques y Semirremolques	60.924	193	61.117	3.212	355	3.567	5,51%	64.684
Vehículos Agrícolas	338	6.113	6.451	3.459	154	3.613	35,90%	10.064
Otros	151	7.906	8.057	2.543	4	2.547	24,02%	10.604
Cádiz								
Motos y Ciclomotores	31.844	185	32.029	5.239	236	5.475	14,60%	37.504
Turismos	4.055	170	4.225	97	4.726	4.823	53,30%	9.048
Resto de Turismos	9.566	0	9.566	785	1.971	2.756	22,37%	12.322
Mercancías <=3.500 kg.	386	31.778	32.164	723	987	1.710	5,05%	33.874
Mercancías >3.500 Kg.	201.642	32.065	233.707	887	7	894	0,38%	234.601
Autobuses	127.111	21.636	148.747	10	1.125	1.135	0,76%	149.882
Remolques y Semirremolques	80.930	229	81.159	3.466	635	4.101	4,81%	85.260
Vehículos Agrícolas	849	4.591	5.440	3.553	479	4.032	42,57%	9.472
Otros	229	4.235	4.464	4.008	11	4.019	47,38%	8.483
Córdoba								
Motos y Ciclomotores	18.051	287	18.338	3.702	115	3.817	17,23%	22.155
Turismos	2.251	217	2.468	52	7.290	7.342	74,84%	9.810
Resto de Turismos	5.182	3	5.185	385	6.371	6.756	56,58%	11.941
Mercancías <=3.500 kg.	368	31.538	31.906	305	3.572	3.877	10,83%	35.783
Mercancías >3.500 Kg.	157.372	34.106	191.478	223	22	245	0,13%	191.723
Autobuses	95.931	20.846	116.777	3	511	514	0,44%	117.291
Remolques y Semirremolques	62.846	225	63.071	2.507	369	2.876	4,36%	65.947
Vehículos Agrícolas	705	3.734	4.439	2.108	221	2.329	34,41%	6.768
Otros	357	4.598	4.955	1.755	1	1.756	26,17%	6.711
Granada								
Motos y Ciclomotores	26.567	296	26.863	4.346	110	4.456	14,23%	31.319
Turismos	4.623	180	4.803	50	5.308	5.358	52,73%	10.161
Resto de Turismos	7.647	1	7.648	736	8.635	9.371	55,06%	17.019
Mercancías <=3.500 kg.	88	32.527	32.615	1.026	2.270	3.296	9,18%	35.911
Mercancías >3.500 Kg.	172.234	46.808	219.042	834	11	845	0,38%	219.887
Autobuses	127.751	25.105	152.856	1	651	652	0,42%	153.508
Remolques y Semirremolques	69.201	233	69.434	1.917	761	2.678	3,71%	72.112
Vehículos Agrícolas	628	3.352	3.980	2.386	318	2.704	40,45%	6.684
Otros	261	6.133	6.394	2.033	2	2.035	24,14%	8.429
Huelva								
Motos y Ciclomotores	8.178	130	8.308	3.449	132	3.581	30,12%	11.889
Turismos	814	106	920	57	954	1.011	52,36%	1.931
Resto de Turismos	2.293	1	2.294	409	344	753	24,71%	3.047
Mercancías <=3.500 kg.	15	22.870	22.885	352	267	619	2,63%	23.504
Mercancías >3.500 Kg.	111.517	20.936	132.453	397	8	405	0,30%	132.858
Autobuses	62.479	15.228	77.707	4	442	446	0,57%	78.153
Remolques y Semirremolques	42.669	200	42.869	2.712	209	2.921	6,38%	45.790
Vehículos Agrícolas	571	3.555	4.126	1.990	184	2.174	34,51%	6.300
Otros	180	3.241	3.421	2.292	3	2.295	40,15%	5.716
Jaén								
Motos y Ciclomotores	12.609	375	12.984	2.685	93	2.778	17,62%	15.762
Turismos	2.380	199	2.579	39	13.974	14.013	84,46%	16.592
Resto de Turismos	3.445	2	3.447	210	7.610	7.820	69,41%	11.267
Mercancías <=3.500 kg.	22	29.144	29.166	265	4.047	4.312	12,88%	33.478
Mercancías >3.500 Kg.	117.687	41.430	159.117	163	39	202	0,13%	159.319
Autobuses	84.914	20.870	105.784	1	553	554	0,52%	106.338
Remolques y Semirremolques	44.909	253	45.162	1.688	425	2.113	4,47%	47.275
Vehículos Agrícolas	443	2.553	2.996	1.562	229	1.791	37,41%	4.787
Otros	350	3.932	4.282	1.338	-	1.338	23,81%	5.620
Málaga								
Motos y Ciclomotores	46.514	378	46.892	7.569	180	7.749	14,18%	54.641
Turismos	5.963	320	6.283	112	3.720	3.832	37,88%	10.115
Resto de Turismos	13.782	0	13.782	1.473	3.415	4.888	26,18%	18.670
Mercancías <=3.500 kg.	467	53.917	54.384	1.382	1.866	3.248	5,64%	57.632
Mercancías >3.500 Kg.	306.613	63.760	370.373	1.461	2	1.463	0,39%	371.836
Autobuses	203.509	42.945	246.454	9	1.253	1.262	0,51%	247.716
Remolques y Semirremolques	133.226	480	133.706	2.696	1.007	3.703	2,69%	137.409
Vehículos Agrícolas	1.420	5.565	6.985	2.653	671	3.324	32,24%	10.309
Otros	411	7.707	8.118	3.070	9	3.079	27,50%	11.197
Sevilla								
Motos y Ciclomotores	41.717	392	42.109	8.745	340	9.085	17,75%	51.194
Turismos	5.059	306	5.365	153	6.552	6.705	55,55%	12.070
Resto de Turismos	12.715	5	12.720	1.189	3.534	4.723	27,08%	17.443
Mercancías <=3.500 kg.	222	51.848	52.070	1.063	2.767	3.830	6,85%	55.900
Mercancías >3.500 Kg.	337.102	52.487	389.589	1.192	9	1.201	0,31%	390.790
Autobuses	211.412	36.279	247.691	13	1.425	1.438	0,58%	249.129
Remolques y Semirremolques	138.299	455	138.754	6.057	840	6.897	4,74%	145.651
Vehículos Agrícolas	1.584	8.869	10.453	5.743	607	6.350	37,79%	16.803
Otros	452	8.741	9.193	6.166	6	6.172	40,17%	15.365
ANDALUCÍA								
Motos y Ciclomotores	197.972	2.304	200.276	41.346	1.326	42.672	17,56%	242.948
Turismos	27.600	1.657	29.257	648	42.790	43.438	59,75%	72.695
Resto de Turismos	58.312	12	58.324	5.769	32.036	37.805	39,33%	96.129
Mercancías <=3.500 kg.	1.584	280.600	282.184	5.544	15.826	21.370	7,04%	303.554
Mercancías >3.500 Kg.	1.520.679	336.737	1.857.416	5.391	99	5.490	0,29%	1.862.906
Autobuses	1.011.605	207.615	1.219.220	43	6.345	6.388	0,52%	1.225.608
Remolques y Semirremolques	633.004	2.268	635.272	24.255	4.601	28.856	4,34%	664.128
Vehículos Agrícolas	6.538	38.332	44.870	23.454	2.863	26.317	36,97%	71.187
Otros	2.391	46.493	48.884	23.205	36	23.241	32,22%	72.125

G.4 DISTRIBUCIÓN PROVINCIAL DE INSPECCIONES REALIZADAS SEGÚN EL TIPO DE VEHÍCULO Y EL RESULTADO DE LA INSPECCIÓN

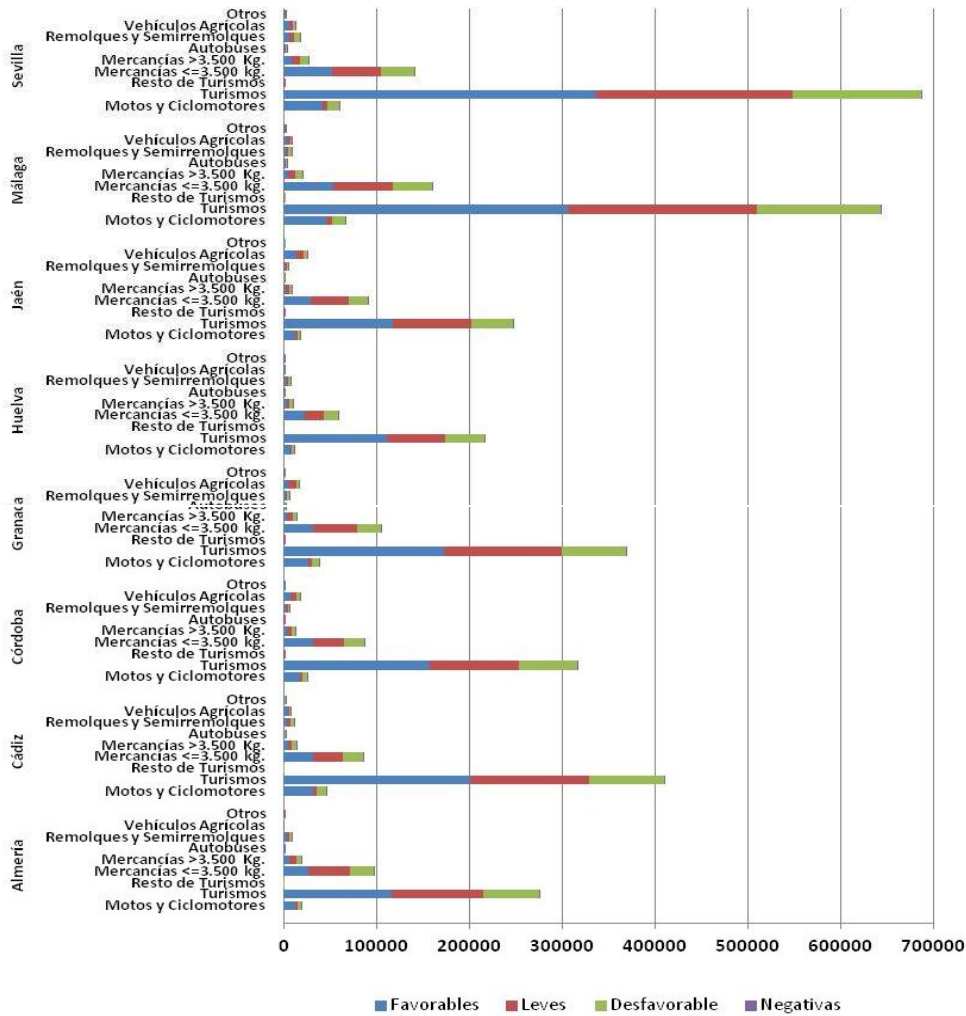

G.5 DISTRIBUCIÓN DEL PORCENTAJE DE RECHAZO SEGÚN EL TIPO DE VEHÍCULO Y PROVINCIA

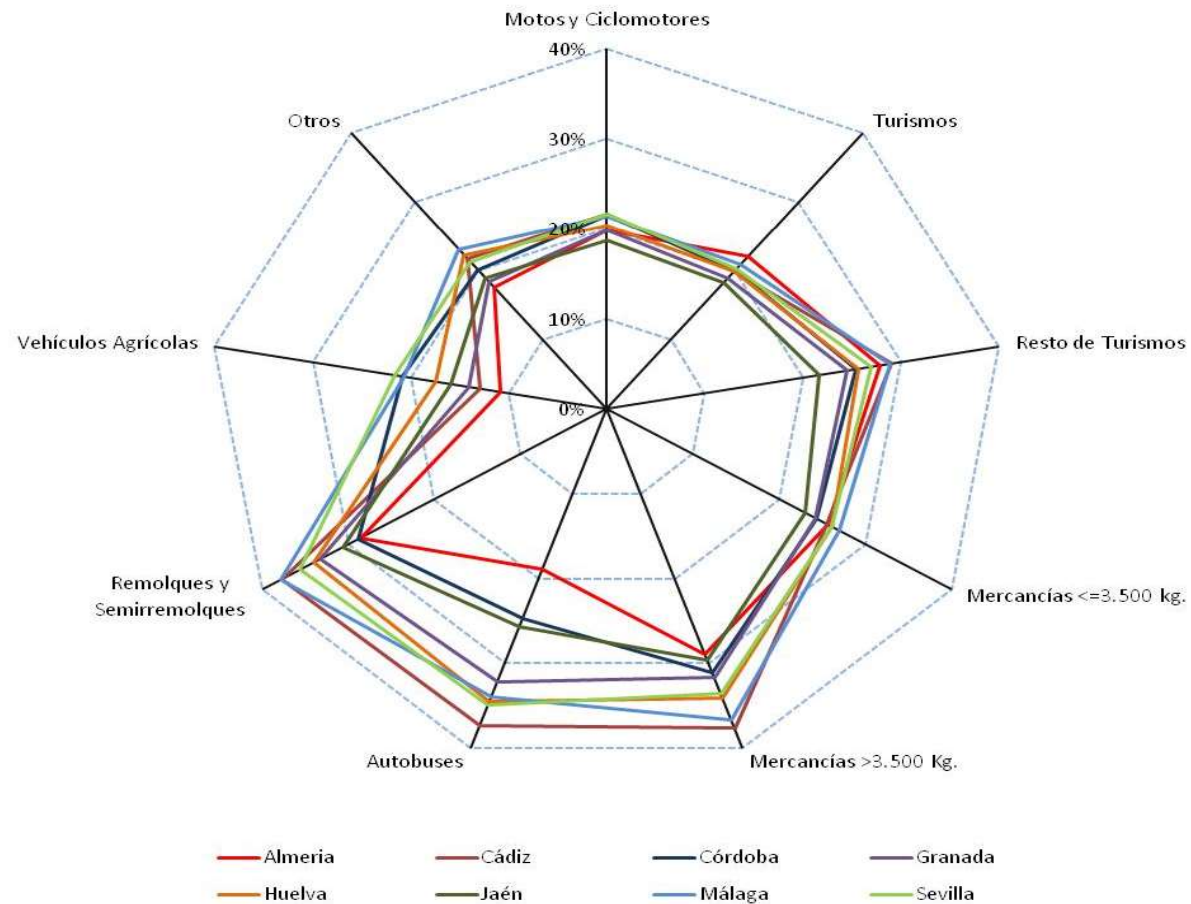

T. 4 NÚMERO DE INSPECCIONES POR TIPO DE VEHÍCULO, PROVINCIA, ANTIGÜEDAD DEL VEHÍCULO Y RESULTADO DE LA INSPECCIÓN

4.1 MOTOS Y CICLOMOTORES



PROVINCIA \ ANTIGÜEDAD	RESULTADO							
	Favorables	Leves	TOTAL FAVORABLES	Desfavorable	Negativas	TOTAL DESFAVORABLES	RECHAZO(%)	TOTAL
Almería								
Hasta 5 años	1.621	194	1.815	393	0	393	17,80%	2.208
De 5 a 10 años	2.612	429	3.041	632	3	635	17,27%	3.676
Más de 10 años	8.249	1.832	10.081	2.657	13	2.670	20,94%	12.751
Cádiz								
Hasta 5 años	5.293	318	5.611	1.111	39	1.150	17,01%	6.761
De 5 a 10 años	8.605	918	9.523	2.191	75	2.266	19,22%	11.789
Más de 10 años	17.942	2.819	20.761	6.260	272	6.532	23,93%	27.293
Córdoba								
Hasta 5 años	2.215	107	2.322	440	18	458	16,47%	2.780
De 5 a 10 años	4.001	401	4.402	942	44	986	18,30%	5.388
Más de 10 años	11.832	1.743	13.575	3.797	306	4.103	23,21%	17.678
Granada								
Hasta 5 años	3.933	315	4.248	756	8	764	15,24%	5.012
De 5 a 10 años	6.626	894	7.520	1.541	17	1.558	17,16%	9.078
Más de 10 años	16.004	3.414	19.418	5.350	63	5.413	21,80%	24.831
Huelva								
Hasta 5 años	996	53	1.049	208	1	209	16,61%	1.258
De 5 a 10 años	1.903	168	2.071	455	1	456	18,05%	2.527
Más de 10 años	5.277	593	5.870	1.630	13	1.643	21,87%	7.513
Jaén								
Hasta 5 años	1.411	101	1.512	237	1	238	13,60%	1.750
De 5 a 10 años	2.838	413	3.251	558	4	562	14,74%	3.813
Más de 10 años	8.356	1.866	10.222	2.649	17	2.666	20,69%	12.888
Málaga								
Hasta 5 años	8.191	505	8.696	1.713	68	1.781	17,00%	10.477
De 5 a 10 años	12.268	1.315	13.583	3.244	100	3.344	19,76%	16.927
Más de 10 años	26.033	4.143	30.176	8.822	299	9.121	23,21%	39.297
Sevilla								
Hasta 5 años	5.530	343	5.873	1.076	12	1.088	15,63%	6.961
De 5 a 10 años	10.678	1.178	11.856	2.775	39	2.814	19,18%	14.670
Más de 10 años	25.507	3.537	29.044	8.864	171	9.035	23,73%	38.079
Andalucía								
Hasta 5 años	29.190	1.936	31.126	5.934	147	6.081	16,34%	37.207
De 5 a 10 años	49.531	5.716	55.247	12.338	283	12.621	18,60%	67.868
Más de 10 años	119.200	19.947	139.147	40.029	1.154	41.183	22,84%	180.330

T. 4 NÚMERO DE INSPECCIONES POR TIPO DE VEHÍCULO, PROVINCIA, ANTIGÜEDAD DEL VEHÍCULO Y RESULTADO DE LA INSPECCIÓN



4.2 TURISMO

PROVINCIA \ ANTIGÜEDAD	RESULTADO							
	Favorables	Leves	TOTAL FAVORABLES	Desfavorable	Negativas	TOTAL DESFAVORABLES	RECHAZO(%)	TOTAL
Almería								
Hasta 5 años	12.837	4.195	17.032	1.742	6	1.748	9,31%	18.780
De 5 a 10 años	18.374	9.241	27.615	4.333	25	4.358	13,63%	31.973
Más de 10 años	85.301	85.062	170.363	54.849	307	55.156	24,46%	225.519
Cádiz								
Hasta 5 años	22.807	7.126	29.933	2.756	19	2.775	8,48%	32.708
De 5 a 10 años	35.474	15.896	51.370	8.975	100	9.075	15,01%	60.445
Más de 10 años	143.361	104.089	247.450	69.199	730	69.929	22,03%	317.379
Córdoba								
Hasta 5 años	14.432	4.467	18.899	1.842	12	1.854	8,93%	20.753
De 5 a 10 años	23.495	9.162	32.657	5.020	47	5.067	13,43%	37.724
Más de 10 años	119.445	82.302	201.747	55.984	646	56.630	21,92%	258.377
Granada								
Hasta 5 años	17.175	5.412	22.587	1.971	14	1.985	8,08%	24.572
De 5 a 10 años	26.472	12.150	38.622	5.314	57	5.371	12,21%	43.993
Más de 10 años	128.586	110.189	238.775	61.916	557	62.473	20,74%	301.248
Huelva								
Hasta 5 años	10.489	3.280	13.769	1.336	10	1.346	8,91%	15.115
De 5 a 10 años	17.071	7.036	24.107	3.782	41	3.823	13,69%	27.930
Más de 10 años	83.957	52.163	136.120	37.551	520	38.071	21,86%	174.191
Jaén								
Hasta 5 años	10.400	2.965	13.365	1.183	9	1.192	8,19%	14.557
De 5 a 10 años	16.808	7.038	23.846	2.956	25	2.981	11,11%	26.827
Más de 10 años	90.478	74.911	165.389	40.770	409	41.179	19,93%	206.568
Málaga								
Hasta 5 años	38.533	12.660	51.193	5.445	38	5.483	9,67%	56.676
De 5 a 10 años	53.321	24.147	77.468	12.910	138	13.048	14,42%	90.516
Más de 10 años	214.750	166.702	381.452	114.868	1.244	116.112	23,34%	497.564
Sevilla								
Hasta 5 años	38.836	12.540	51.376	5.080	50	5.130	9,08%	56.506
De 5 a 10 años	59.244	28.021	87.265	15.415	198	15.613	15,18%	102.878
Más de 10 años	239.022	170.851	409.873	117.804	1.336	119.140	22,52%	529.013
Andalucía								
Hasta 5 años	165.509	52.645	218.154	21.355	158	21.513	8,98%	239.667
De 5 a 10 años	250.259	112.691	362.950	58.705	631	59.336	14,05%	422.286
Más de 10 años	1.104.900	846.269	1.951.169	552.941	5.749	558.690	22,26%	2.509.859

T. 4 NÚMERO DE INSPECCIONES POR TIPO DE VEHÍCULO, PROVINCIA, ANTIGÜEDAD DEL VEHÍCULO Y RESULTADO DE LA INSPECCIÓN

4.3 RESTO TURISMO



PROVINCIA \ ANTIGÜEDAD	RESULTADO							TOTAL
	Favorables	Leves	TOTAL FAVORABLES	Desfavorable	Negativas	TOTAL DESFAVORABLES	RECHAZO(%)	
Almería								
Hasta 5 años	2	1	3	1	-	1	25,00%	4
De 5 a 10 años	23	34	57	18	-	18	24,00%	75
Más de 10 años	126	226	352	140	-	140	28,46%	492
Cádiz								
Hasta 5 años	1	1	2	1	-	1	33,33%	3
De 5 a 10 años	55	35	90	36	-	36	28,57%	126
Más de 10 años	173	149	322	133	-	133	29,23%	455
Córdoba								
Hasta 5 años	4	1	5	2	-	2	28,57%	7
De 5 a 10 años	70	36	106	36	-	36	25,35%	142
Más de 10 años	283	250	533	179	3	182	25,45%	715
Granada								
Hasta 5 años	13	1	14	1	-	1	6,67%	15
De 5 a 10 años	50	45	95	19	-	19	16,67%	114
Más de 10 años	198	250	448	160	1	161	26,44%	609
Huelva								
Hasta 5 años	1	-	1	1	-	1	50,00%	2
De 5 a 10 años	31	24	55	22	-	22	28,57%	77
Más de 10 años	148	106	254	83	1	84	24,85%	338
Jaén								
Hasta 5 años	2	-	2	1	-	1	33,33%	3
De 5 a 10 años	33	25	58	20	-	20	25,64%	78
Más de 10 años	315	350	665	178	2	180	21,30%	845
Málaga								
Hasta 5 años	4	2	6	1	-	1	14,29%	7
De 5 a 10 años	105	74	179	59	-	59	24,79%	238
Más de 10 años	302	302	604	260	-	260	30,09%	864
Sevilla								
Hasta 5 años	8	4	12	-	-	-	-	12
De 5 a 10 años	138	106	244	82	1	83	25,38%	327
Más de 10 años	306	282	588	224	4	228	27,94%	816
Andalucía								
Hasta 5 años	35	10	45	8	-	8	15,09%	53
De 5 a 10 años	505	379	884	292	1	293	24,89%	1.177
Más de 10 años	1.851	1.915	3.766	1.357	11	1.368	26,65%	5.134

T. 4 NÚMERO DE INSPECCIONES POR TIPO DE VEHÍCULO, PROVINCIA, ANTIGÜEDAD DEL VEHÍCULO Y RESULTADO DE LA INSPECCIÓN

4.4 MERCANCIAS <=3.500 KG



PROVINCIA \ ANTIGÜEDAD	RESULTADO							
	Favorables	Leves	TOTAL FAVORABLES	Desfavorable	Negativas	TOTAL DESFAVORABLES	RECHAZO(%)	TOTAL
Almería								
Hasta 5 años	2.564	1.756	4.320	782	2	784	15,36%	5.104
De 5 a 10 años	3.183	3.459	6.642	1.716	7	1.723	20,60%	8.365
Más de 10 años	21.231	39.930	61.161	22.208	184	22.392	26,80%	83.553
Cádiz								
Hasta 5 años	3.062	1.952	5.014	1.080	6	1.086	17,80%	6.100
De 5 a 10 años	4.559	3.503	8.062	2.604	13	2.617	24,51%	10.679
Más de 10 años	24.157	26.610	50.767	17.952	210	18.162	26,35%	68.929
Córdoba								
Hasta 5 años	2.309	1.557	3.866	803	2	805	17,23%	4.671
De 5 a 10 años	3.922	3.002	6.924	2.014	11	2.025	22,63%	8.949
Más de 10 años	25.304	29.547	54.851	18.029	212	18.241	24,96%	73.092
Granada								
Hasta 5 años	2.594	1.694	4.288	817	1	818	16,02%	5.106
De 5 a 10 años	3.621	3.687	7.308	1.950	10	1.960	21,15%	9.268
Más de 10 años	26.312	41.427	67.739	22.338	222	22.560	24,98%	90.299
Huelva								
Hasta 5 años	1.645	1.223	2.868	571	2	573	16,65%	3.441
De 5 a 10 años	2.914	2.079	4.993	1.519	17	1.536	23,53%	6.529
Más de 10 años	18.311	17.634	35.945	13.138	181	13.319	27,04%	49.264
Jaén								
Hasta 5 años	1.645	1.280	2.925	570	2	572	16,36%	3.497
De 5 a 10 años	2.596	2.458	5.054	1.251	6	1.257	19,92%	6.311
Más de 10 años	24.903	37.692	62.595	19.049	245	19.294	23,56%	81.889
Málaga								
Hasta 5 años	5.158	3.814	8.972	1.929	9	1.938	17,76%	10.910
De 5 a 10 años	7.813	6.684	14.497	4.671	32	4.703	24,49%	19.200
Más de 10 años	40.945	53.262	94.207	36.345	439	36.784	28,08%	130.991
Sevilla								
Hasta 5 años	5.785	3.977	9.762	2.063	12	2.075	17,53%	11.837
De 5 a 10 años	7.713	6.479	14.192	4.644	42	4.686	24,82%	18.878
Más de 10 años	38.349	42.031	80.380	29.572	401	29.973	27,16%	110.353
Andalucía								
Hasta 5 años	24.762	17.253	42.015	8.615	36	8.651	17,07%	50.666
De 5 a 10 años	36.321	31.351	67.672	20.369	138	20.507	23,26%	88.179
Más de 10 años	219.512	288.133	507.645	178.631	2.094	180.725	26,25%	688.370

T. 4 NÚMERO DE INSPECCIONES POR TIPO DE VEHÍCULO, PROVINCIA, ANTIGÜEDAD DEL VEHÍCULO Y RESULTADO DE LA INSPECCIÓN



4.5 MERCANCÍAS >3.500 KG

PROVINCIA \ ANTIGÜEDAD	RESULTADO							
	Favorables	Leves	TOTAL FAVORABLES	Desfavorable	Negativas	TOTAL DESFAVORABLES	RECHAZO(%)	TOTAL
Almería								
Hasta 5 años	1.279	564	1.843	465	1	466	20,18%	2.309
De 5 a 10 años	983	703	1.686	532	9	541	24,29%	2.227
Más de 10 años	3.849	6.639	10.488	4.614	78	4.692	30,91%	15.180
Cádiz								
Hasta 5 años	814	302	1.116	512	8	520	31,78%	1.636
De 5 a 10 años	702	345	1.047	630	4	634	37,72%	1.681
Más de 10 años	3.075	3.588	6.663	4.097	85	4.182	38,56%	10.845
Córdoba								
Hasta 5 años	620	283	903	357	1	358	28,39%	1.261
De 5 a 10 años	551	356	907	351	2	353	28,02%	1.260
Más de 10 años	2.563	3.959	6.522	2.994	49	3.043	31,81%	9.565
Granada								
Hasta 5 años	812	499	1.311	457	3	460	25,97%	1.771
De 5 a 10 años	504	548	1.052	479	2	481	31,38%	1.533
Más de 10 años	2.036	5.086	7.122	3.410	45	3.455	32,67%	10.577
Huelva								
Hasta 5 años	796	314	1.110	402	-	402	26,59%	1.512
De 5 a 10 años	548	301	849	410	2	412	32,67%	1.261
Más de 10 años	2.211	2.626	4.837	2.637	55	2.692	35,76%	7.529
Jaén								
Hasta 5 años	426	289	715	240	2	242	25,29%	957
De 5 a 10 años	328	316	644	239	2	241	27,23%	885
Más de 10 años	1.799	3.327	5.126	2.206	35	2.241	30,42%	7.367
Málaga								
Hasta 5 años	1.130	720	1.850	826	10	836	31,12%	2.686
De 5 a 10 años	787	641	1.428	752	9	761	34,76%	2.189
Más de 10 años	3.646	6.346	9.992	5.991	93	6.084	37,85%	16.076
Sevilla								
Hasta 5 años	1.824	916	2.740	1.117	13	1.130	29,20%	3.870
De 5 a 10 años	1.476	922	2.398	1.151	8	1.159	32,58%	3.557
Más de 10 años	5.569	6.903	12.472	6.477	132	6.609	34,64%	19.081
Andalucía								
Hasta 5 años	7.701	3.887	11.588	4.376	38	4.414	27,58%	16.002
De 5 a 10 años	5.879	4.132	10.011	4.544	38	4.582	31,40%	14.593
Más de 10 años	24.748	38.474	63.222	32.426	572	32.998	34,29%	96.220

T. 4 NÚMERO DE INSPECCIONES POR TIPO DE VEHÍCULO, PROVINCIA, ANTIGÜEDAD DEL VEHÍCULO Y RESULTADO DE LA INSPECCIÓN

4.6 AUTOBÚS



PROVINCIA \ ANTIGÜEDAD	RESULTADO							
	Favorables	Leves	TOTAL FAVORABLES	Desfavorable	Negativas	TOTAL DESFAVORABLES	RECHAZO(%)	TOTAL
Almería								
Hasta 5 años	130	58	188	36	-	36	16,07%	224
De 5 a 10 años	228	114	342	62	-	62	15,35%	404
Más de 10 años	224	256	480	136	2	138	22,33%	618
Cádiz								
Hasta 5 años	161	73	234	103	-	103	30,56%	337
De 5 a 10 años	178	127	305	138	1	139	31,31%	444
Más de 10 años	446	523	969	646	9	655	40,33%	1.624
Córdoba								
Hasta 5 años	104	57	161	47	-	47	22,60%	208
De 5 a 10 años	108	53	161	36	-	36	18,27%	197
Más de 10 años	173	195	368	140	3	143	27,98%	511
Granada								
Hasta 5 años	166	123	289	104	-	104	26,46%	393
De 5 a 10 años	225	287	512	183	-	183	26,33%	695
Más de 10 años	345	616	961	547	1	548	36,32%	1.509
Huelva								
Hasta 5 años	50	28	78	46	-	46	37,10%	124
De 5 a 10 años	83	40	123	40	-	40	24,54%	163
Más de 10 años	276	284	560	311	4	315	36,00%	875
Jaén								
Hasta 5 años	44	46	90	38	-	38	29,69%	128
De 5 a 10 años	74	52	126	33	-	33	20,75%	159
Más de 10 años	92	167	259	92	1	93	26,42%	352
Málaga								
Hasta 5 años	405	298	703	320	2	322	31,41%	1.025
De 5 a 10 años	427	347	774	369	-	369	32,28%	1.143
Más de 10 años	641	737	1.378	772	7	779	36,11%	2.157
Sevilla								
Hasta 5 años	303	200	503	223	1	224	30,81%	727
De 5 a 10 años	275	242	517	226	1	227	30,51%	744
Más de 10 años	611	621	1.232	743	11	754	37,97%	1.986
Andalucía								
Hasta 5 años	1.363	883	2.246	917	3	920	29,06%	3.166
De 5 a 10 años	1.598	1.262	2.860	1.087	2	1.089	27,58%	3.949
Más de 10 años	2.808	3.399	6.207	3.387	38	3.425	35,56%	9.632

T. 4 NÚMERO DE INSPECCIONES POR TIPO DE VEHÍCULO, PROVINCIA, ANTIGÜEDAD DEL VEHÍCULO Y RESULTADO DE LA INSPECCIÓN

4.7 REMOLQUE Y SEMIREMOLQUE

PROVINCIA \ ANTIGÜEDAD	RESULTADO							TOTAL
	Favorables	Leves	TOTAL FAVORABLES	Desfavorable	Negativas	TOTAL DESFAVORABLES	RECHAZO(%)	
Almería								
Hasta 5 años	917	482	1.399	157	3	160	10,26%	1.559
De 5 a 10 años	373	326	699	243	10	253	26,58%	952
Más de 10 años	1.920	2.651	4.571	2.141	107	2.248	32,97%	6.819
Cádiz								
Hasta 5 años	693	380	1.073	259	9	268	19,99%	1.341
De 5 a 10 años	396	276	672	278	11	289	30,07%	961
Más de 10 años	2.376	2.897	5.273	3.469	216	3.685	41,14%	8.958
Córdoba								
Hasta 5 años	388	139	527	139	5	144	21,46%	671
De 5 a 10 años	530	163	693	187	6	193	21,78%	886
Más de 10 años	1.586	1.806	3.392	1.428	104	1.532	31,11%	4.924
Granada								
Hasta 5 años	444	253	697	142	6	148	17,51%	845
De 5 a 10 años	254	208	462	175	9	184	28,48%	646
Más de 10 años	1.209	1.921	3.130	1.711	95	1.806	36,59%	4.936
Huelva								
Hasta 5 años	702	270	972	215	8	223	18,66%	1.195
De 5 a 10 años	414	172	586	223	8	231	28,27%	817
Más de 10 años	1.596	1.548	3.144	1.854	116	1.970	38,52%	5.114
Jaén								
Hasta 5 años	333	115	448	117	3	120	21,13%	568
De 5 a 10 años	278	189	467	116	5	121	20,58%	588
Más de 10 años	1.068	1.258	2.326	1.101	85	1.186	33,77%	3.512
Málaga								
Hasta 5 años	477	224	701	197	5	202	22,37%	903
De 5 a 10 años	372	204	576	268	11	279	32,63%	855
Más de 10 años	1.841	2.225	4.066	2.604	164	2.768	40,50%	6.834
Sevilla								
Hasta 5 años	927	470	1.397	359	16	375	21,16%	1.772
De 5 a 10 años	803	425	1.228	459	17	476	27,93%	1.704
Más de 10 años	4.322	4.848	9.170	5.346	307	5.653	38,14%	14.823
Andalucía								
Hasta 5 años	4.881	2.333	7.214	1.585	55	1.640	18,52%	8.854
De 5 a 10 años	3.420	1.963	5.383	1.949	77	2.026	27,35%	7.409
Más de 10 años	15.918	19.154	35.072	19.654	1.194	20.848	37,28%	55.920

T. 4 NÚMERO DE INSPECCIONES POR TIPO DE VEHÍCULO, PROVINCIA, ANTIGÜEDAD DEL VEHÍCULO Y RESULTADO DE LA INSPECCIÓN

4.8 VEHÍCULO AGRÍCOLA



PROVINCIA \ ANTIGÜEDAD	RESULTADO							
	Favorables	Leves	TOTAL FAVORABLES	Desfavorable	Negativas	TOTAL DESFAVORABLES	RECHAZO(%)	TOTAL
Almería								
Hasta 5 años	12	-	12	2	-	2	14,29%	14
De 5 a 10 años	28	7	35	7	-	7	16,67%	42
Más de 10 años	226	149	375	41	1	42	10,07%	417
Cádiz								
Hasta 5 años	7	1	8	-	-	-	-	8
De 5 a 10 años	463	113	576	103	3	106	15,54%	682
Más de 10 años	4.256	1.857	6.113	884	4	888	12,68%	7.001
Córdoba								
Hasta 5 años	11	5	16	4	-	4	20,00%	20
De 5 a 10 años	671	395	1.066	348	3	351	24,77%	1.417
Más de 10 años	6.608	5.971	12.579	3.220	19	3.239	20,48%	15.818
Granada								
Hasta 5 años	70	8	78	3	-	3	3,70%	81
De 5 a 10 años	628	554	1.182	291	4	295	19,97%	1.477
Más de 10 años	4.608	8.072	12.680	1.976	7	1.983	13,52%	14.663
Huelva								
Hasta 5 años	5	-	5	1	-	1	16,67%	6
De 5 a 10 años	129	21	150	48	2	50	25,00%	200
Más de 10 años	820	323	1.143	218	6	224	16,39%	1.367
Jaén								
Hasta 5 años	24	6	30	8	-	8	21,05%	38
De 5 a 10 años	1.098	459	1.557	494	6	500	24,31%	2.057
Más de 10 años	12.849	7.144	19.993	3.544	33	3.577	15,18%	23.570
Málaga								
Hasta 5 años	7	1	8	2	-	2	20,00%	10
De 5 a 10 años	417	247	664	223	1	224	25,23%	888
Más de 10 años	3.296	3.167	6.463	1.641	1	1.642	20,26%	8.105
Sevilla								
Hasta 5 años	37	3	40	12	-	12	23,08%	52
De 5 a 10 años	628	232	860	306	1	307	26,31%	1.167
Más de 10 años	5.887	3.299	9.186	2.449	8	2.457	21,10%	11.643
Andalucía								
Hasta 5 años	173	24	197	32	-	32	13,97%	229
De 5 a 10 años	4.062	2.028	6.090	1.820	20	1.840	23,20%	7.930
Más de 10 años	38.550	29.982	68.532	13.973	79	14.052	17,02%	82.584

T. 4 NÚMERO DE INSPECCIONES POR TIPO DE VEHÍCULO, PROVINCIA, ANTIGÜEDAD DEL VEHÍCULO Y RESULTADO DE LA INSPECCIÓN

4.9 OTROS



PROVINCIA \ ANTIGÜEDAD	RESULTADO							
	Favorables	Leves	TOTAL FAVORABLES	Desfavorable	Negativas	TOTAL DESFAVORABLES	RECHAZO(%)	TOTAL
Almería								
Hasta 5 años	32	31	63	16	-	16	20,25%	79
De 5 a 10 años	41	20	61	9	-	9	12,86%	70
Más de 10 años	311	304	615	129	4	133	17,78%	748
Cádiz								
Hasta 5 años	63	56	119	26	-	26	17,93%	145
De 5 a 10 años	108	51	159	43	-	43	21,29%	202
Más de 10 años	954	528	1.482	410	11	421	22,12%	1.903
Córdoba								
Hasta 5 años	39	16	55	11	-	11	16,67%	66
De 5 a 10 años	45	21	66	17	-	17	20,48%	83
Más de 10 años	427	332	759	193	1	194	20,36%	953
Granada								
Hasta 5 años	41	40	81	20	-	20	19,80%	101
De 5 a 10 años	81	42	123	21	-	21	14,58%	144
Más de 10 años	526	677	1.203	274	2	276	18,66%	1.479
Huelva								
Hasta 5 años	38	23	61	4	-	4	6,15%	65
De 5 a 10 años	49	18	67	21	-	21	23,86%	88
Más de 10 años	355	168	523	159	3	162	23,65%	685
Jaén								
Hasta 5 años	22	16	38	12	-	12	24,00%	50
De 5 a 10 años	59	30	89	25	-	25	21,93%	114
Más de 10 años	471	379	850	192	-	192	18,43%	1.042
Málaga								
Hasta 5 años	133	103	236	41	3	44	15,71%	280
De 5 a 10 años	149	79	228	71	-	71	23,75%	299
Más de 10 años	971	825	1.796	559	6	565	23,93%	2.361
Sevilla								
Hasta 5 años	111	69	180	48	-	48	21,05%	228
De 5 a 10 años	168	47	215	48	-	48	18,25%	263
Más de 10 años	1.145	724	1.869	511	6	517	21,67%	2.386
Andalucía								
Hasta 5 años	479	354	833	178	3	181	17,85%	1.014
De 5 a 10 años	700	308	1.008	255	-	255	20,19%	1.263
Más de 10 años	5.160	3.937	9.097	2.427	33	2.460	21,29%	11.557

G.6. DISTRIBUCIÓN DEL PORCENTAJE DE RECHAZO SEGÚN LOS TIPOS DE VEHÍCULOS Y LA ANTIGÜEDAD DE LOS MISMOS



MOTOS Y CICLOMOTORES

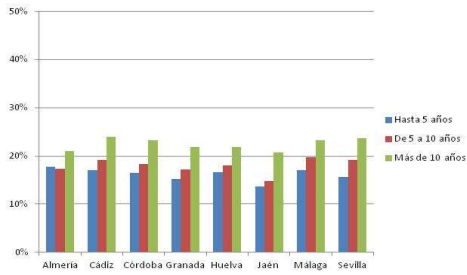

OTROS

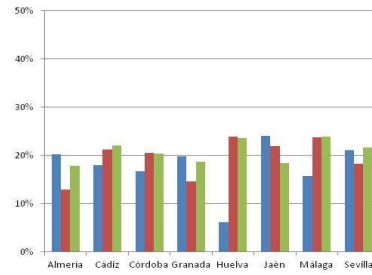

TURISMOS

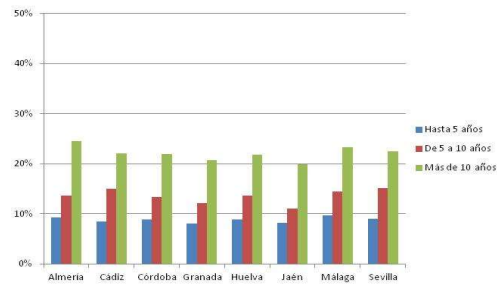

RESTO DE TURISMOS

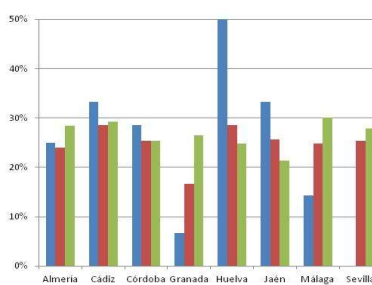

MERCANCIAS <= 3.500 kg.

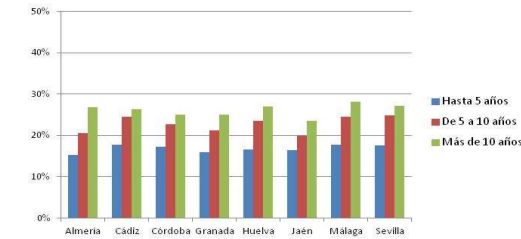

MERCANCIAS > 3.500 kg.

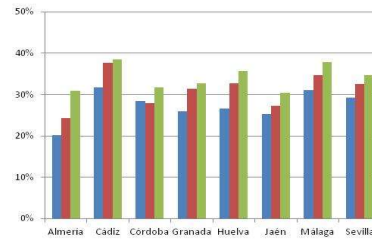

AUTOBUS

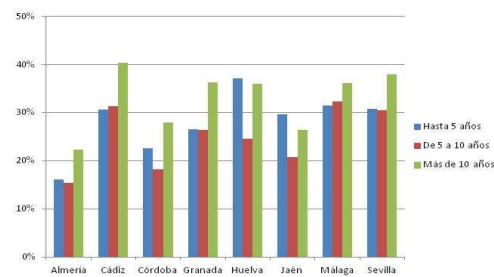

VEHÍCULO AGRICOLA

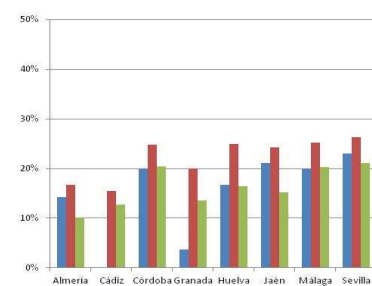

REMOLQUE Y SEMIREMOLQUE

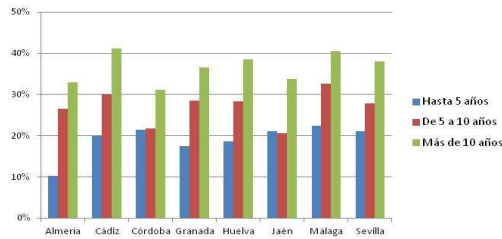

T. 5 NÚMERO DE DEFECTOS ENCONTRADOS EN LAS INSPECCIONES SEGÚN GRUPO Y GRAVEDAD DEL DEFECTO



GRUPO \ GRAVEDAD	GRAVEDAD			TOTAL
	Leves	Graves	Muy Graves	
1. IDENTIFICACIÓN	373.456	24.896	-	398.352
2. ACONDICIONAMIENTO EXTERIOR, CARROCERÍA Y CHASIS	3.104	57.008	-	60.112
3. ACONDICIONAMIENTO INTERIOR	500.628	142.641	1.970	645.239
4. ALUMBRADO Y SEÑALIZACIÓN	11.255	94.889	-	106.144
5. EMISIONES CONTAMINANTES	521.503	1.187.065	-	1.708.568
6. FRENOS	14.309	381.659	-	395.968
7. DIRECCIÓN	677.290	210.074	19.278	906.642
8. EJES, RUEDAS, NEUMÁTICOS, SUSPENSIÓN	109.054	141.041	333	250.428
9. MOTOR Y TRANSMISIÓN	15.704	435.929	8.783	460.416
10. OTROS	530.524	68.320	15.220	614.064
TOTAL	2.756.827	2.743.522	45.584	5.545.933

G.7 DISTRIBUCIÓN DE DEFECTOS ENCONTRADOS EN LAS INSPECCIONES SEGÚN GRUPO Y GRAVEDAD DEL DEFECTO

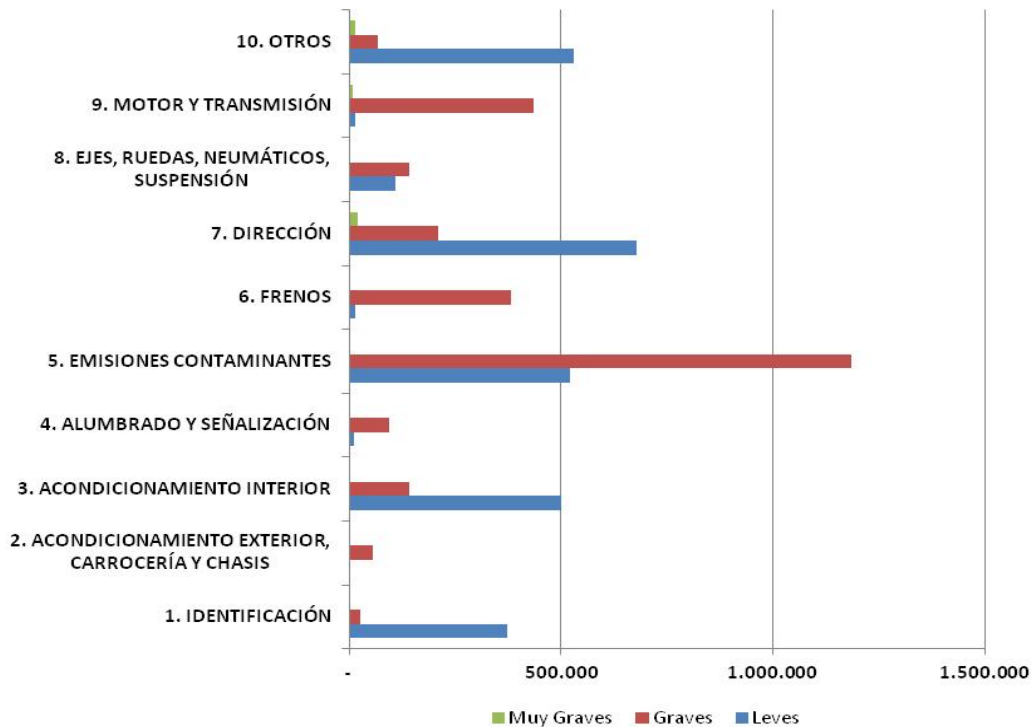

T 6. NÚMERO DE DEFECTOS ENCONTRADOS EN LAS INSPECCIONES SEGÚN GRUPO, GRAVEDAD DEL DEFECTO Y TIPO DE VEHÍCULO



GRUPO \ GRAVEDAD	TIPO DE VEHÍCULO									TOTAL
	Motos y Ciclomotores	Turismos	Resto de Turismos	Mercancías <=3.500 kg.	Mercancías >3.500 Kg.	Autobuses	Remolques y Semirremolques	Vehículos Agrícolas	Otros	
1. IDENTIFICACIÓN										
Leves	8.003	272.802	509	72.473	7.074	632	2.806	8.251	906	373.456
Graves	4.462	9.169	41	3.149	1.546	65	1.709	4.429	326	24.896
Muy Graves	-	-	-	-	-	-	-	-	-	-
2. ACONDICIONAMIENTO EXTERIOR, CARROCERÍA Y CHASIS										
Leves	7.450	302.374	1.084	134.152	26.370	4.633	3.709	18.916	1.940	500.628
Graves	12.980	60.338	182	33.641	20.059	2.919	6.793	4.563	1.166	142.641
Muy Graves	1.863	-	-	-	-	-	-	107	-	1.970
3. ACONDICIONAMIENTO INTERIOR										
Leves	1.325	7.204	19	2.480	214	12	-	-	1	11.255
Graves	3.420	60.040	160	25.722	2.021	3.198	-	214	114	94.889
Muy Graves	-	-	-	-	-	-	-	-	-	-
4. ALUMBRADO Y SEÑALIZACIÓN										
Leves	19.110	317.856	990	130.984	21.461	1.736	9.567	17.719	2.080	521.503
Graves	39.468	781.059	1.877	263.565	44.827	4.984	22.138	25.423	3.723	1.187.064
Muy Graves	-	-	-	-	-	-	-	-	-	-
5. EMISIONES CONTAMINANTES										
Leves	-	14.035	-	147	24	103	-	-	-	14.309
Graves	16.754	283.644	664	72.414	6.504	1.143	-	3	533	381.659
Muy Graves	-	-	-	-	-	-	-	-	-	-
6. FRENOS										
Leves	2.107	400.906	913	185.330	45.879	3.873	36.708	114	1.460	677.290
Graves	6.260	86.696	228	53.550	30.087	2.602	25.107	4.472	1.072	210.074
Muy Graves	2.447	10.095	25	3.589	1.201	96	1.535	254	36	19.278
7. DIRECCIÓN										
Leves	636	66.464	208	31.346	4.133	295	2	5.394	576	109.054
Graves	3.659	78.061	272	45.336	8.721	690	17	3.733	552	141.041
Muy Graves	14	171	3	117	17	-	-	10	1	333
8. EJES, RUEDAS, NEUMÁTICOS, SUSPENSIÓN										
Leves	2.480	7.558	33	5.052	344	39	144	38	16	15.704
Graves	14.285	274.330	847	108.278	15.531	1.825	12.275	7.393	1.165	435.929
Muy Graves	109	4.856	13	1.488	208	18	250	1.739	102	8.783
9. MOTOR Y TRANSMISIÓN										
Leves	3.487	350.900	1.141	156.084	14.526	1.683	7	1.633	1.063	530.524
Graves	6.299	39.507	144	19.810	1.833	240	25	315	147	68.320
Muy Graves	319	8.791	44	5.156	542	77	34	198	59	15.220
10. OTROS										
Leves	2.869	5	-	-	-	230	-	-	-	3.104
Graves	15.099	18.539	46	9.421	9.644	1.725	979	1.171	383	57.007
Muy Graves	-	-	-	-	-	-	-	-	-	-
TOTAL										
Leves	47.467	1.740.104	4.897	718.048	120.025	13.236	52.943	52.065	8.042	2.756.827
Graves	122.686	1.691.383	4.461	634.886	140.773	19.391	69.043	51.716	9.181	2.743.520
Muy Graves	4.752	23.913	85	10.350	1.968	191	1.819	2.308	198	45.584

T 7. NÚMERO DE DEFECTOS ENCONTRADOS EN LAS INSPECCIONES SEGÚN GRUPO, GRAVEDAD DEL DEFECTO Y PROVINCIA



GRUPO \ GRAVEDAD	PROVINCIA								Andalucía
	Almería	Cádiz	Córdoba	Granada	Huelva	Jaén	Málaga	Sevilla	
1. IDENTIFICACIÓN									
Leves	41.527	46.325	38.964	43.148	19.661	34.499	68.077	81.255	373.456
Graves	2.102	2.823	2.749	3.105	1.751	2.910	5.127	4.329	24.896
Muy Graves	-	-	-	-	-	-	-	-	-
2. ACONDICIONAMIENTO EXTERIOR, CARROCERÍA Y CHASIS									
Leves	65.756	49.112	46.856	78.291	19.525	45.569	108.933	86.586	500.628
Graves	14.993	18.516	11.584	16.257	9.981	10.471	31.425	29.414	142.641
Muy Graves	226	179	150	525	43	118	447	282	1.970
3. ACONDICIONAMIENTO INTERIOR									
Leves	1.549	1.264	1.203	1.443	508	1.381	1.917	1.990	11.255
Graves	12.149	10.537	7.503	10.050	7.814	7.048	20.391	19.397	94.889
Muy Graves	-	-	-	-	-	-	-	-	-
4. ALUMBRADO Y SEÑALIZACIÓN									
Leves	51.580	64.903	47.820	68.646	30.108	49.909	103.885	104.652	521.503
Graves	132.069	142.090	105.851	155.476	70.556	101.111	234.181	245.730	1.187.064
Muy Graves	-	-	-	-	-	-	-	-	-
5. EMISIONES CONTAMINANTES									
Leves	738	2.328	939	1.197	939	526	4.064	3.578	14.309
Graves	36.861	43.118	41.579	42.870	24.256	30.224	83.602	79.149	381.659
Muy Graves	-	-	-	-	-	-	-	-	-
6. FRENOS									
Leves	68.130	74.547	64.303	77.491	56.654	59.868	140.254	136.043	677.290
Graves	22.729	27.277	20.652	23.043	16.773	19.473	39.185	40.942	210.074
Muy Graves	1.743	2.627	1.512	3.135	1.170	1.084	4.788	3.219	19.278
7. DIRECCIÓN									
Leves	18.375	12.211	12.735	15.114	3.921	11.035	20.979	14.684	109.054
Graves	15.604	17.886	13.494	17.448	10.398	12.488	27.538	26.185	141.041
Muy Graves	64	38	19	27	47	13	63	62	333
8. EJES, RUEDAS, NEUMÁTICOS, SUSPENSIÓN									
Leves	2.162	1.168	1.631	3.613	150	2.146	2.836	1.998	15.704
Graves	48.813	50.789	39.615	52.077	35.707	35.456	85.666	87.806	435.929
Muy Graves	628	1.025	1.016	1.430	738	629	1.752	1.565	8.783
9. MOTOR Y TRANSMISIÓN									
Leves	75.351	61.359	46.245	71.903	23.582	50.532	120.762	80.790	530.524
Graves	8.774	8.282	4.873	8.531	4.758	5.301	15.400	12.401	68.320
Muy Graves	1.495	1.889	1.421	1.845	1.206	1.382	3.281	2.701	15.220
10. OTROS									
Leves	196	875	255	298	210	143	608	519	3.104
Graves	5.093	8.689	5.163	5.832	3.522	4.713	12.207	11.788	57.007
Muy Graves	-	-	-	-	-	-	-	-	-
TOTAL									
Leves	325.364	314.092	260.951	361.144	155.258	255.608	572.315	512.095	2.756.827
Graves	299.187	330.007	253.063	334.689	185.516	229.195	554.722	557.141	2.743.520
Muy Graves	4.156	5.758	4.118	6.962	3.204	3.226	10.331	7.829	45.584



T.8 PORCENTAJE DE DEFECTOS ENCONTRADOS EN LAS INSPECCIONES SEGÚN PROVINCIA, TIPO DE VEHÍCULO, GRAVEDAD DEL DEFECTO Y GRUPO

PROVINCIA \ VEHÍCULO \ GRAVEDAD	IDENTIFICACIÓN	TIPO DE VEHÍCULO										
		ACONDICIONAMIENTO EXTERIOR, CARROCERÍA Y CRAS	ACONDICIONAMIENTO INTERIOR	ALUMBRADO Y SEÑALIZACIÓN	EMISIONES CONTAMINANTES	FRENOS	DIRECCIÓN	EJES, RUEDAS, NEUMÁTICOS, SUSPENSIÓN	VEHÍCULOS AGRÍCOLAS	OTROS		
Almería	Motors y Ciclomotores	Leves	5,61%	1,49%	3,86%	0,96%	11,29%	0,00%	1,79%	0,68%	0,99%	2,78%
		Graves	2,70%	7,26%	6,88%	2,10%	23,90%	9,75%	2,70%	2,37%	5,90%	4,39%
	Turismos	Leves	7,75%	0,00%	9,84%	0,27%	7,91%	0,19%	9,08%	3,05%	0,23%	12,58%
		Graves	0,25%	0,46%	1,77%	2,10%	22,42%	7,29%	2,42%	2,10%	8,32%	1,28%
	Resto de Turismos	Leves	6,39%	0,00%	13,82%	0,10%	9,72%	0,00%	8,96%	2,48%	0,19%	16,87%
		Graves	0,38%	0,29%	2,38%	2,00%	18,21%	5,24%	2,10%	0,67%	8,39%	1,33%
	Mercancías <=3.500 kg.	Leves	5,57%	0,00%	12,27%	0,23%	8,60%	0,01%	11,90%	3,17%	0,39%	13,39%
		Graves	0,23%	0,52%	2,34%	1,95%	18,94%	4,11%	3,75%	3,14%	7,23%	1,65%
	Mercancías >3.500 kg.	Leves	2,91%	0,00%	11,77%	0,03%	8,16%	0,00%	17,20%	2,28%	0,13%	6,93%
		Graves	0,54%	3,33%	6,06%	0,81%	17,20%	2,23%	9,40%	3,89%	5,56%	0,85%
	Autobuses	Leves	1,55%	1,30%	16,95%	0,00%	4,90%	0,00%	12,91%	2,23%	0,06%	9,12%
		Graves	0,06%	3,79%	7,64%	5,99%	16,45%	4,63%	5,09%	1,92%	4,78%	0,93%
	Remolques y Semirremolques	Leves	2,48%	0,00%	3,32%	0,00%	8,05%	0,00%	31,70%	0,01%	0,07%	0,00%
		Graves	1,03%	1,15%	4,12%	0,00%	20,58%	0,00%	17,23%	0,00%	8,75%	0,02%
	Vehículos Agrícolas	Leves	10,59%	0,00%	14,21%	0,00%	12,40%	0,00%	0,00%	5,68%	0,00%	5,17%
		Graves	5,43%	0,78%	5,17%	0,26%	29,72%	0,00%	1,29%	3,10%	3,88%	0,52%
	Otros	Leves	5,50%	0,00%	10,58%	0,00%	11,67%	0,00%	7,67%	2,92%	0,17%	10,50%
		Graves	1,58%	2,42%	6,50%	0,83%	23,33%	3,08%	3,67%	2,75%	4,67%	1,33%
Cádiz	Motors y Ciclomotores	Leves	4,18%	3,03%	3,93%	0,61%	11,05%	0,00%	0,99%	0,27%	1,55%	1,70%
		Graves	2,66%	11,53%	6,68%	1,92%	19,10%	9,02%	4,21%	2,10%	8,70%	3,90%
	Turismos	Leves	8,56%	0,00%	7,62%	0,20%	10,16%	0,04%	10,60%	2,03%	0,11%	10,21%
		Graves	0,24%	0,54%	1,96%	1,56%	23,55%	7,57%	2,66%	2,48%	7,63%	1,14%
	Resto de Turismos	Leves	6,51%	0,00%	10,44%	0,45%	9,88%	0,00%	7,52%	1,80%	0,22%	11,67%
		Graves	1,23%	0,56%	3,14%	0,67%	21,22%	5,95%	2,69%	3,82%	9,99%	1,35%
	Mercancías <=3.500 kg.	Leves	5,09%	0,00%	8,15%	0,15%	10,22%	0,01%	12,56%	2,30%	0,18%	11,63%
		Graves	0,27%	0,89%	2,85%	1,96%	19,69%	5,40%	4,16%	3,93%	8,20%	1,47%
	Mercancías >3.500 kg.	Leves	2,14%	0,00%	8,32%	0,08%	7,29%	0,02%	17,22%	0,83%	0,03%	4,12%
		Graves	0,54%	5,07%	8,99%	1,05%	15,87%	2,33%	14,43%	3,72%	6,82%	0,90%
	Autobuses	Leves	1,71%	0,26%	12,70%	0,04%	5,34%	0,04%	12,23%	0,43%	0,04%	5,57%
		Graves	0,15%	4,78%	8,73%	8,64%	14,90%	3,27%	10,78%	2,16%	6,42%	1,15%
	Remolques y Semirremolques	Leves	1,24%	0,00%	2,13%	0,00%	5,96%	0,00%	34,35%	0,01%	0,08%	0,01%
		Graves	0,91%	0,64%	6,00%	0,00%	12,71%	0,00%	23,53%	0,00%	10,69%	0,01%
	Vehículos Agrícolas	Leves	11,00%	0,00%	16,60%	0,00%	16,80%	0,00%	0,05%	1,57%	0,00%	2,04%
		Graves	4,97%	1,11%	5,32%	0,07%	25,67%	0,02%	2,84%	3,75%	5,99%	0,29%
	Otros	Leves	4,79%	0,00%	9,50%	0,00%	11,62%	0,00%	10,02%	1,56%	0,12%	6,95%
		Graves	2,12%	2,28%	7,91%	0,76%	20,61%	3,71%	7,07%	3,51%	5,07%	1,20%
Córdoba	Motors y Ciclomotores	Leves	4,49%	1,52%	4,24%	1,06%	9,70%	0,00%	1,48%	0,47%	1,05%	1,87%
		Graves	2,67%	9,98%	7,31%	1,73%	20,73%	10,61%	5,25%	2,40%	8,57%	2,52%
	Turismos	Leves	8,79%	0,00%	8,64%	0,24%	8,73%	0,30%	11,83%	2,10%	0,26%	9,63%
		Graves	0,26%	0,52%	1,46%	1,56%	21,15%	9,92%	2,76%	2,25%	7,85%	0,91%
	Resto de Turismos	Leves	5,10%	0,00%	11,67%	0,18%	10,94%	0,00%	10,48%	2,10%	0,27%	9,85%
		Graves	0,00%	0,55%	1,73%	1,73%	19,23%	8,84%	3,74%	2,37%	9,48%	1,00%
	Mercancías <=3.500 kg.	Leves	6,05%	0,00%	9,28%	0,20%	9,30%	0,00%	15,10%	2,69%	0,44%	10,76%
		Graves	0,18%	0,61%	2,09%	1,57%	18,58%	6,19%	4,21%	3,15%	7,82%	1,12%
	Mercancías >3.500 kg.	Leves	3,00%	0,00%	9,90%	0,13%	7,95%	0,00%	19,93%	1,99%	0,30%	5,17%
		Graves	0,52%	3,32%	7,16%	0,59%	15,83%	2,39%	12,60%	2,91%	5,08%	0,49%
	Autobuses	Leves	1,67%	1,16%	16,35%	0,07%	4,14%	0,00%	14,97%	0,73%	0,15%	3,34%
		Graves	0,15%	5,60%	9,99%	6,61%	14,75%	5,45%	7,27%	2,25%	4,80%	0,22%
	Remolques y Semirremolques	Leves	3,33%	0,00%	2,99%	0,00%	8,94%	0,00%	28,61%	0,00%	0,26%	0,00%
		Graves	2,04%	0,50%	4,20%	0,00%	20,51%	0,00%	19,05%	0,01%	8,19%	0,04%
	Vehículos Agrícolas	Leves	6,98%	0,00%	17,03%	0,00%	16,43%	0,00%	0,08%	5,69%	0,03%	2,04%
		Graves	3,85%	1,23%	3,85%	0,24%	25,04%	0,00%	3,99%	5,16%	5,71%	0,19%
	Otros	Leves	5,10%	0,00%	12,25%	0,00%	13,61%	0,00%	5,03%	8,57%	0,00%	3,54%
		Graves	2,05%	1,49%	5,95%	0,71%	22,24%	1,91%	4,67%	5,10%	7,08%	0,57%
Granada	Motors y Ciclomotores	Leves	3,72%	1,01%	3,78%	0,49%	11,49%	0,00%	1,32%	0,38%	2,37%	3,07%
		Graves	1,81%	5,94%	6,32%	1,50%	25,11%	8,58%	2,67%	2,01%	9,69%	5,30%
	Turismos	Leves	7,06%	0,00%	10,24%	0,23%	9,40%	0,39%	11,13%	1,90%	0,39%	10,93%
		Graves	0,25%	0,50%	1,49%	1,49%	21,16%	7,51%	2,37%	2,28%	7,44%	1,04%
	Resto de Turismos	Leves	6,40%	0,00%	12,38%	0,17%	9,52%	0,00%	9,86%	2,61%	0,51%	14,32%
		Graves	0,42%	1,10%	1,10%	1,77%	20,05%	5,98%	2,44%	2,19%	6,99%	1,43%
	Mercancías <=3.500 kg.	Leves	5,09%	0,00%	12,08%	0,19%	9,74%	0,00%	12,11%	2,39%	0,68%	12,15%
		Graves	0,19%	0,55%	2,10%	1,57%	20,36%	4,81%	3,31%	3,23%	7,24%	1,44%
	Mercancías >3.500 kg.	Leves	2,90%	0,00%	13,79%	0,07%	8,78%	0,00%	15,21%	2,23%	0,32%	8,00%
		Graves	0,50%	2,87%	6,96%	0,46%	17,23%	2,34%	9,45%	2,87%	4,73%	0,57%
	Autobuses	Leves	3,64%	0,94%	16,41%	0,07%	5,85%	0,00%	9,28%	1,63%	0,34%	8,92%
		Graves	0,20%	3,35%	8,02%	7,22%	16,00%	2,13%	8,04%	1,76%	4,98%	0,55%
	Remolques y Semirremolques	Leves	2,93%	0,00%	6,66%	0,00%	8,53%	0,00%	26,64%	0,00%	0,22%	0,00%
		Graves	1,25%	0,56%	4,83%	0,00%	20,75%	0,00%	17,12%	0,05%	8,83%	0,00%
	Vehículos Agrícolas	Leves	7,18%	0,00%	20,47%	0,00%	16,13%	0,00%	0,22%	6,30%	0,03%	1,45%
		Graves	3,28%	0,27%	4,09%	0,21%	23,54%	0,00%	2,79%	1,79%	8,86%	0,31%
	Otros	Leves	6,57%	0,00%	14,08%	0,00%	11,67%	0,00%	4,61%	5,66%	0,14%	3,59%
		Graves	1,29%	1,62%	8,48%	0,72%	21,37%	1,90%	4,63%	2,30%	9,41%	0,36%

PROVINCIA \ VEHICULO \ GRAVEDAD		TIPO DE VEHICULO									
		IDENTIFICACIÓN	CONDICIONAMIENTO EXTERIOR, CARROCERÍA Y CHASIS	CONDICIONAMIENTO INTERIOR	ALUMBRADO Y SEÑALIZACIÓN	EMISORES CONTAMINANTES	FRENOS	DIRECCIÓN	EJE, RUEDAS, NEUMÁTICOS, SUSPENSIÓN	VEHICULOS AGRÍCOLAS	OTROS
Huelva	Leves	3,41%	3,36%	3,08%	2,44%	10,21%	0,00%	1,48%	0,45%	0,38%	1,16%
	Graves	3,39%	7,03%	8,16%	3,06%	21,60%	14,11%	3,46%	1,86%	8,19%	2,33%
Turismos	Leves	6,80%	0,00%	5,54%	0,11%	8,68%	0,42%	15,38%	1,09%	0,03%	7,41%
	Graves	0,31%	0,55%	2,05%	2,22%	23,32%	8,26%	3,11%	2,77%	10,66%	1,42%
Resto de Turismos	Leves	3,39%	0,00%	6,78%	0,00%	9,98%	0,00%	12,43%	0,19%	0,00%	6,97%
	Graves	0,19%	0,38%	2,45%	1,32%	23,54%	9,04%	2,64%	3,95%	12,99%	1,88%
Mercancías <=3.500 kg.	Leves	4,40%	0,00%	6,02%	0,10%	9,28%	0,01%	17,95%	1,71%	0,05%	7,68%
	Graves	0,33%	0,80%	2,99%	2,74%	17,81%	5,61%	4,99%	4,03%	10,84%	1,63%
Mercancías >3.500 kg.	Leves	2,64%	0,00%	7,10%	0,17%	7,94%	0,09%	20,21%	0,13%	0,03%	3,53%
	Graves	1,01%	4,96%	7,49%	0,90%	16,43%	3,05%	12,86%	3,35%	6,80%	0,49%
Autobuses	Leves	1,62%	0,36%	11,23%	0,09%	3,83%	0,72%	17,37%	0,09%	0,00%	1,53%
	Graves	0,32%	7,38%	11,01%	12,13%	9,83%	1,98%	12,18%	2,03%	5,28%	0,45%
Remolques y Semirremolques	Leves	2,37%	0,00%	1,88%	0,00%	6,77%	0,00%	29,86%	0,00%	0,08%	0,02%
	Graves	2,38%	0,65%	5,95%	0,00%	14,98%	0,00%	23,15%	0,02%	10,36%	0,02%
Vehículos Agrícolas	Leves	6,06%	0,00%	17,58%	0,00%	13,96%	0,00%	0,00%	1,77%	0,15%	3,62%
	Graves	7,09%	1,26%	6,50%	0,15%	21,79%	0,00%	5,91%	5,02%	5,61%	1,33%
Otros	Leves	5,10%	0,00%	7,55%	0,00%	11,26%	0,00%	13,50%	0,85%	0,00%	5,95%
	Graves	1,91%	1,70%	5,63%	0,96%	19,77%	2,34%	11,16%	3,83%	6,38%	1,06%
Jaén	Leves	6,95%	1,13%	4,74%	0,81%	11,62%	0,00%	2,37%	0,85%	1,44%	2,50%
	Graves	2,91%	8,31%	7,98%	1,54%	19,15%	7,77%	3,50%	2,56%	7,64%	4,67%
Turismos	Leves	8,22%	0,00%	8,90%	0,28%	9,52%	0,19%	11,60%	2,23%	0,37%	10,85%
	Graves	0,32%	0,64%	1,37%	1,58%	21,76%	8,10%	2,81%	2,35%	7,30%	1,01%
Resto de Turismos	Leves	4,77%	0,00%	9,99%	0,30%	12,15%	0,00%	9,61%	3,65%	0,67%	15,35%
	Graves	0,52%	0,37%	2,24%	1,56%	17,36%	4,77%	2,31%	4,99%	7,53%	1,12%
Mercancías <=3.500 kg.	Leves	5,49%	0,00%	9,44%	0,31%	9,75%	0,01%	14,98%	2,63%	0,58%	12,65%
	Graves	0,20%	0,55%	1,96%	1,55%	18,72%	4,48%	4,32%	3,17%	7,32%	1,22%
Mercancías >3.500 kg.	Leves	4,02%	0,00%	11,62%	0,18%	9,08%	0,00%	16,40%	1,42%	0,20%	5,57%
	Graves	0,53%	2,50%	7,31%	0,64%	18,82%	2,14%	10,83%	2,63%	4,95%	0,46%
Autobuses	Leves	2,65%	0,69%	15,93%	0,00%	5,51%	0,00%	13,18%	0,69%	0,20%	3,24%
	Graves	0,49%	5,11%	5,11%	5,60%	19,08%	6,88%	12,18%	2,06%	3,83%	0,29%
Remolques y Semirremolques	Leves	2,86%	0,00%	2,79%	0,00%	11,25%	0,00%	22,62%	0,00%	0,24%	0,01%
	Graves	1,53%	1,02%	4,60%	0,00%	22,92%	0,00%	18,58%	0,01%	9,88%	0,10%
Vehículos Agrícolas	Leves	8,65%	0,00%	16,08%	0,00%	22,20%	0,00%	0,06%	2,05%	0,02%	0,78%
	Graves	5,16%	2,20%	3,79%	0,03%	23,99%	0,00%	5,15%	1,60%	7,26%	0,13%
Otros	Leves	7,29%	0,00%	17,49%	0,00%	14,09%	0,00%	3,05%	2,70%	0,14%	4,18%
	Graves	2,76%	1,27%	7,72%	0,50%	20,96%	0,92%	3,26%	2,90%	9,49%	0,50%
Málaga	Leves	4,72%	1,23%	5,06%	0,66%	10,51%	0,00%	0,88%	0,20%	1,05%	1,87%
	Graves	2,60%	7,71%	7,04%	1,86%	24,09%	9,89%	3,60%	2,24%	8,20%	3,39%
Turismos	Leves	6,81%	0,00%	9,56%	0,16%	8,99%	0,55%	12,16%	1,82%	0,21%	11,27%
	Graves	0,29%	0,62%	1,94%	1,79%	21,46%	8,52%	2,35%	2,09%	7,38%	1,25%
Resto de Turismos	Leves	4,37%	0,00%	12,27%	0,18%	9,87%	0,00%	10,29%	2,03%	0,42%	12,81%
	Graves	0,42%	0,30%	1,32%	1,68%	18,51%	8,26%	2,15%	3,17%	8,32%	2,27%
Mercancías <=3.500 kg.	Leves	4,99%	0,00%	10,24%	0,15%	9,64%	0,02%	13,26%	1,77%	0,30%	12,31%
	Graves	0,25%	0,73%	2,70%	1,84%	19,00%	5,72%	3,64%	3,20%	7,85%	1,56%
Mercancías >3.500 kg.	Leves	2,26%	0,00%	9,05%	0,05%	7,84%	0,00%	17,47%	2,36%	0,10%	6,36%
	Graves	0,51%	3,12%	8,69%	0,72%	16,11%	2,32%	11,18%	3,50%	6,73%	0,83%
Autobuses	Leves	1,28%	1,02%	15,91%	0,03%	4,80%	0,00%	10,34%	1,19%	0,09%	4,62%
	Graves	0,20%	5,90%	9,28%	12,31%	13,70%	4,28%	6,42%	1,89%	5,48%	0,68%
Remolques y Semirremolques	Leves	2,06%	0,00%	3,33%	0,00%	7,18%	0,00%	27,30%	0,00%	0,05%	0,01%
	Graves	1,55%	0,75%	6,26%	0,00%	17,00%	0,00%	20,56%	0,01%	12,42%	0,01%
Vehículos Agrícolas	Leves	9,54%	0,00%	17,34%	0,00%	12,33%	0,00%	0,05%	11,70%	0,11%	0,40%
	Graves	5,35%	3,13%	4,99%	0,25%	22,60%	0,00%	4,06%	4,46%	5,56%	0,18%
Otros	Leves	4,51%	0,00%	9,54%	0,03%	11,17%	0,00%	10,27%	3,43%	0,10%	7,84%
	Graves	1,75%	2,80%	5,21%	0,58%	20,86%	4,81%	6,61%	2,63%	5,89%	0,98%
Sevilla	Leves	4,38%	1,42%	4,09%	0,66%	11,25%	0,00%	0,91%	0,28%	1,58%	1,41%
	Graves	2,54%	9,46%	9,15%	2,42%	23,63%	9,68%	3,27%	1,62%	7,40%	2,52%
Turismos	Leves	8,96%	0,00%	8,10%	0,20%	9,62%	0,48%	11,97%	1,35%	0,12%	8,10%
	Graves	0,23%	0,47%	1,79%	1,74%	24,02%	8,42%	2,34%	2,19%	8,34%	1,10%
Resto de Turismos	Leves	5,79%	0,00%	11,70%	0,18%	11,10%	0,00%	9,13%	1,67%	0,24%	7,46%
	Graves	0,36%	0,60%	1,91%	2,21%	22,27%	8,24%	1,85%	2,27%	10,39%	1,61%
Mercancías <=3.500 kg.	Leves	5,65%	0,00%	8,43%	0,12%	10,20%	0,01%	13,79%	1,90%	0,23%	8,98%
	Graves	0,24%	0,90%	2,74%	2,19%	20,52%	6,19%	3,98%	3,30%	8,48%	1,43%
Mercancías >3.500 kg.	Leves	2,52%	0,00%	8,80%	0,07%	8,45%	0,01%	17,54%	0,64%	0,04%	3,69%
	Graves	0,68%	4,33%	8,15%	0,90%	18,59%	2,94%	12,09%	3,20%	6,00%	0,67%
Autobuses	Leves	1,67%	0,26%	10,41%	0,00%	6,20%	1,21%	12,65%	0,26%	0,07%	3,29%
	Graves	0,19%	5,50%	9,23%	10,53%	17,62%	3,13%	7,50%	2,67%	6,23%	0,87%
Remolques y Semirremolques	Leves	2,14%	0,00%	2,77%	0,00%	7,72%	0,00%	30,25%	0,00%	0,09%	0,00%
	Graves	1,19%	0,90%	6,08%	0,00%	18,08%	0,00%	20,57%	0,02%	9,45%	0,02%
Vehículos Agrícolas	Leves	6,35%	0,00%	17,58%	0,00%	13,50%	0,00%	0,08%	2,49%	0,04%	2,50%
	Graves	3,39%	1,36%	6,74%	0,42%	23,39%	0,01%	6,74%	6,29%	6,59%	0,73%
Otros	Leves	4,22%	0,00%	9,80%	0,00%	12,44%	0,00%	10,40%	1,42%	0,03%	5,83%
	Graves	1,95%	2,68%	6,30%	0,50%	22,14%	3,02%	7,59%	3,56%	6,02%	0,85%

Porcentajes calculados sobre el total de defectos encontrados por provincia y tipo de vehículo.

G.8. DISTRIBUCIÓN DEL PORCENTAJE DE DEFECTOS DETECTADOS SEGÚN EL TIPO Y CLASE DE DEFECTO, Y PROVINCIA DE INSPECCIÓN



MOTOS Y MOTOCICLETAS

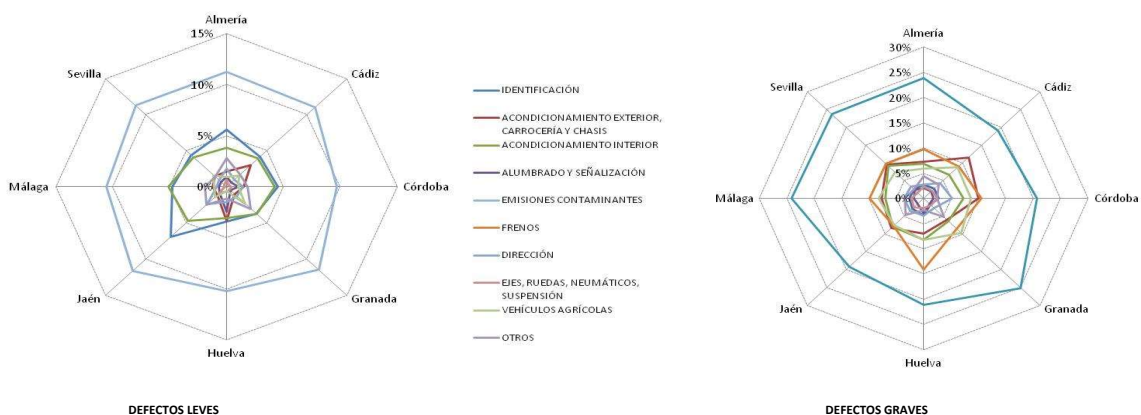

TURISMOS

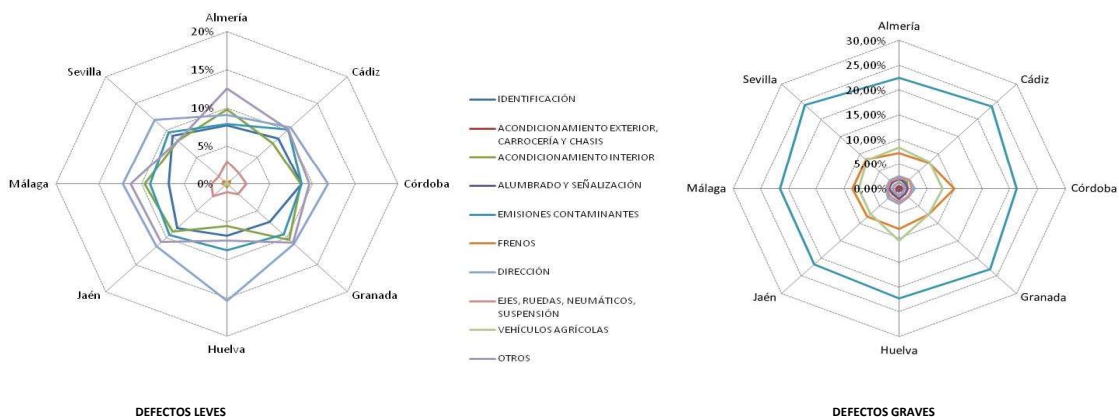

RESTO TURISMO

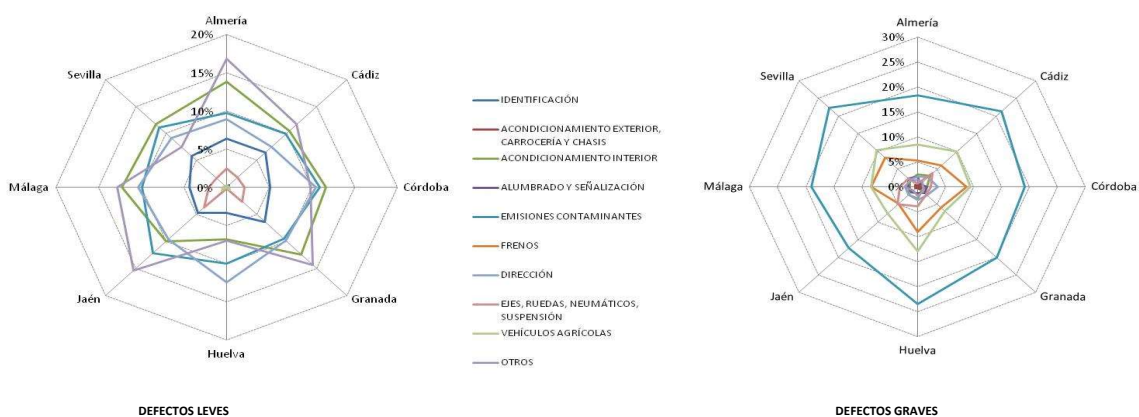

MERCANCIAS < 3'5

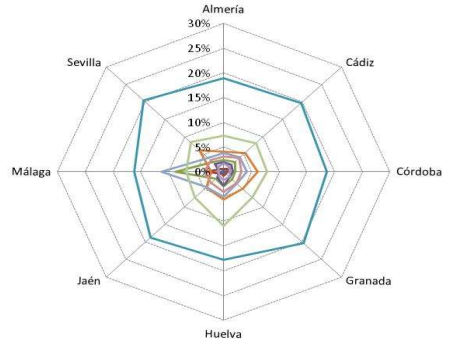
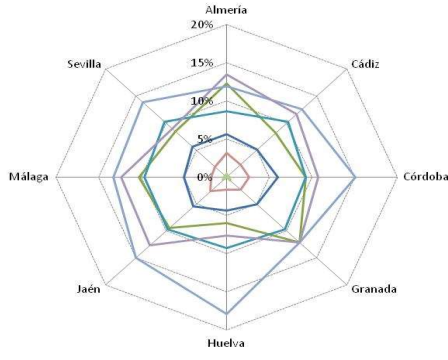

DEFECTOS LEVES

DEFECTOS GRAVES

MERCANCIAS > 3'5

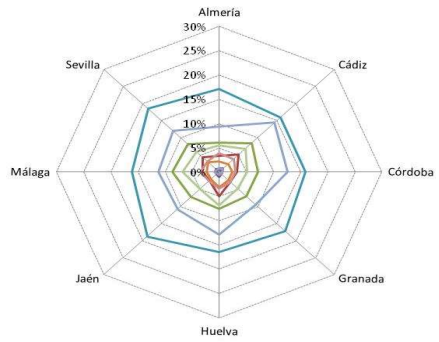
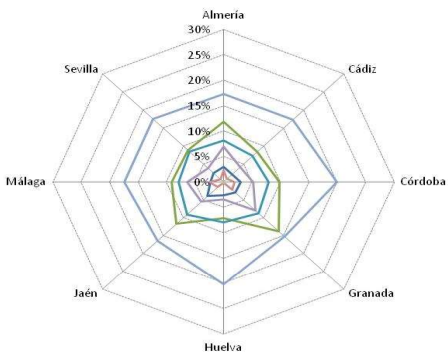

DEFECTOS LEVES

DEFECTOS GRAVES

AUTOBÚS

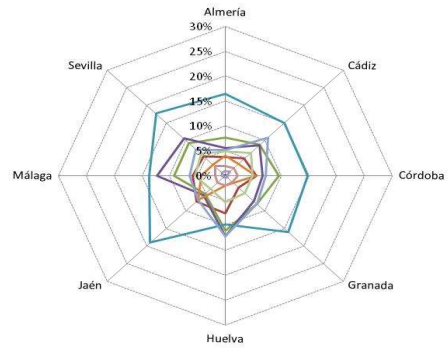
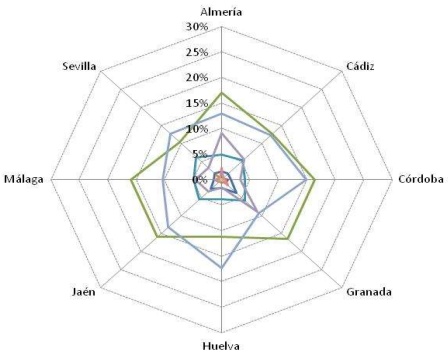

DEFECTOS LEVES

DEFECTOS GRAVES

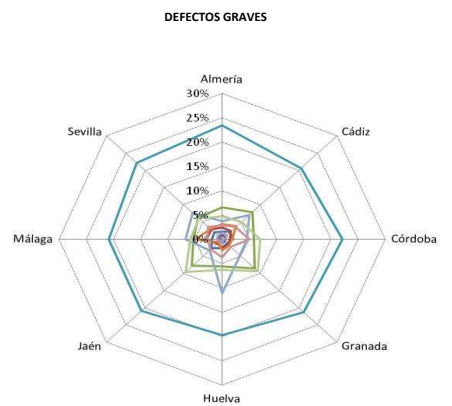
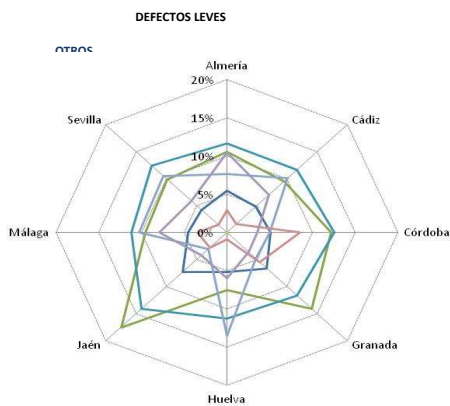
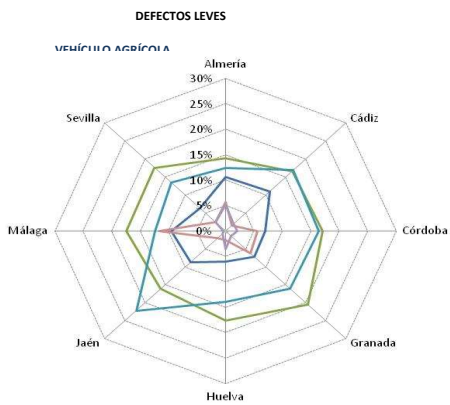
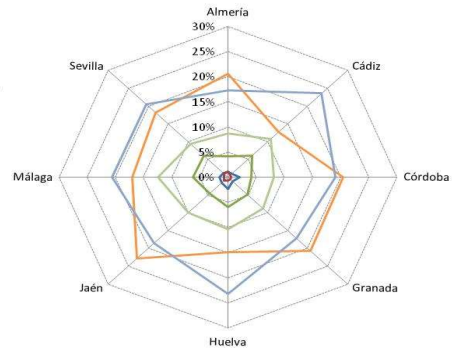
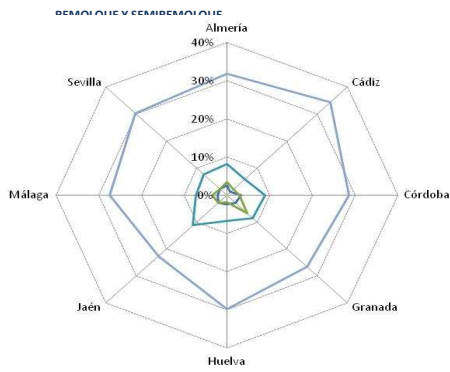

DEFECTOS LEVES

DEFECTOS GRAVES

T. 9 NÚMERO DE INSPECCIONES POR TIPO, CLASE, ORDEN Y RESULTADO DE LA INSPECCIÓN



9.1 INSPECCIONES PERIÓDICAS*

CLASE \ ORDEN		RESULTADO							
		Favorables	Leves	TOTAL FAVORABLES	Desfavorable	Negativas	TOTAL DESFAVORABLES	RECHAZO(%)	TOTAL
ORDINARIAS PERIÓDICAS	PRIMERAS	1.518.595	1.192.806	2.711.401	903.414	11.901	915.315	25,24%	3.626.716
	SEGUNDAS	541.092	274.045	815.137	67.924	535	68.459	7,75%	883.596
	TERCERAS Y MAS	36.289	22.823	59.112	16.142	106	16.248	21,56%	75.360
OTRAS INSPECCIONES EXTRAORDINARIAS PERIÓDICAS	PRIMERAS	17.967	9.834	27.801	7.052	101	7.153	20,46%	34.954
	SEGUNDAS	3.814	1.600	5.414	376	3	379	6,54%	5.793
	TERCERAS Y MAS	207	109	316	76	0	76	19,39%	392
TOTAL	PRIMERAS	1.536.562	1.202.640	2.739.202	910.466	12.002	922.468	25,19%	3.661.670
	SEGUNDAS	544.906	275.645	820.551	68.300	538	68.838	7,74%	889.389
	TERCERAS Y MAS	36.496	22.932	59.428	16.218	106	16.324	21,55%	75.752
	TOTAL	2.117.964	1.501.217	3.619.181	994.984	12.646	1.007.630	21,78%	4.626.811

9.2 INSPECCIONES NO PERIÓDICAS*

CLASE \ ORDEN		RESULTADO							
		Favorables	Leves	TOTAL FAVORABLES	Desfavorable	Negativas	TOTAL DESFAVORABLES	RECHAZO(%)	TOTAL
CALIFICACIÓN IDONEIDAD PARA TRANSPORTE ESCOLAR	PRIMERAS	43	16	59	12	-	12	16,90%	71
	SEGUNDAS	11	1	12	-	-	-	0,00%	12
	TERCERAS Y MAS	-	-	-	-	-	-	-	-
EXPEDICION DE TARJETAS ITV	PRIMERAS	7.199	4.812	12.011	7.699	158	7.857	39,55%	19.868
	SEGUNDAS	4.744	2.234	6.978	836	7	843	10,78%	7.821
	TERCERAS Y MAS	454	260	714	226	5	231	24,44%	945
OTRAS INSPECCIONES	PRIMERAS	5.425	2.049	7.474	2.728	65	2.793	27,20%	10.267
	SEGUNDAS	3.166	821	3.987	276	4	280	6,56%	4.267
	TERCERAS Y MAS	223	89	312	50	3	53	14,52%	365
PREVIA AL CAMBIO DE DESTINO	PRIMERAS	2.196	945	3.141	779	7	786	20,02%	3.927
	SEGUNDAS	536	203	739	65	-	65	8,08%	804
	TERCERAS Y MAS	34	25	59	6	-	6	9,23%	65
PREVIAS A LA MATRICULACION	PRIMERAS	7.538	2.404	9.942	5.262	43	5.305	34,79%	15.247
	SEGUNDAS	3.356	1.016	4.372	571	1	572	11,57%	4.944
	TERCERAS Y MAS	373	126	499	95	1	96	16,13%	595
REFORMAS DE IMPORTANCIA	PRIMERAS	41.817	9.307	51.124	12.551	86	12.637	19,82%	63.761
	SEGUNDAS	13.762	3.758	17.520	1.482	10	1.492	7,85%	19.012
	TERCERAS Y MAS	1.082	407	1.489	262	5	267	15,21%	1.756
REQUERIMIENTO DE LA AUTORIDAD	PRIMERAS	54	20	74	37	2	39	34,51%	113
	SEGUNDAS	25	6	31	9	-	9	22,50%	40
	TERCERAS Y MAS	4	2	6	2	-	2	25,00%	8
VEHICULOS ACCIDENTADOS	PRIMERAS	44	15	59	81	-	81	57,86%	140
	SEGUNDAS	41	22	63	10	-	10	13,70%	73
	TERCERAS Y MAS	3	3	6	3	-	3	33,33%	9
TOTAL	PRIMERAS	64.316	19.568	83.884	29.149	361	29.510	26,02%	113.394
	SEGUNDAS	25.641	8.061	33.702	3.249	22	3.271	8,85%	36.973
	TERCERAS Y MAS	2.173	912	3.085	644	14	658	17,58%	3.743
	TOTAL	92.130	28.541	120.671	33.042	397	33.439	52,45%	154.110

*El número de inspecciones por clase no coincide con el total de inspecciones realizadas ya que un mismo vehículo puede pasar varias clases en una misma inspección.

G.9. DISTRIBUCIÓN DEL PORCENTAJE DE INSPECCIONES SEGÚN TIPO, ORDEN Y RESULTADO DE LA MISMA

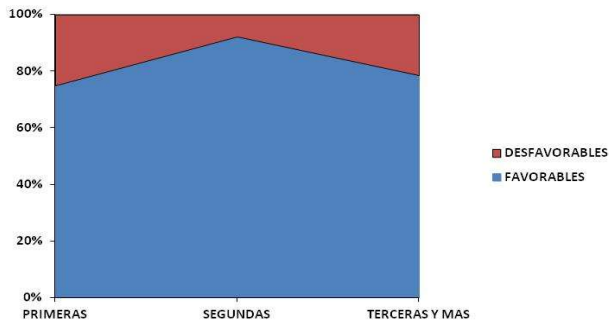

PERIÓDICAS

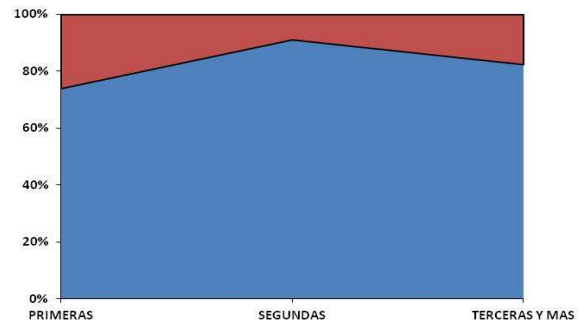

NO PERIÓDICAS

G.10. DISTRIBUCIÓN DEL PORCENTAJE DE RECHAZO SEGÚN TIPO, CLASE Y ORDEN DE LA MISMA

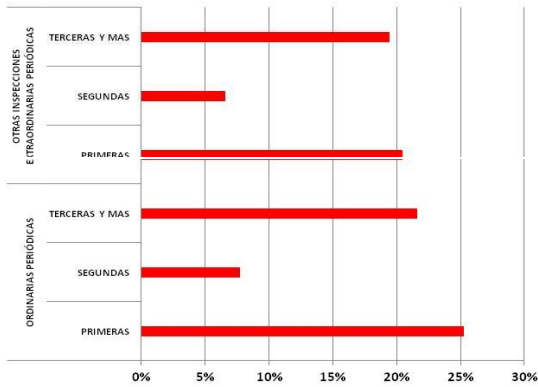

PERIÓDICAS

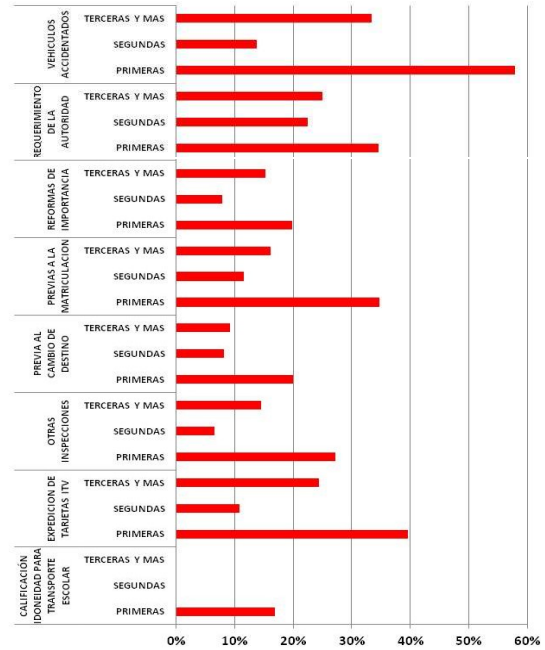

NO PERIÓDICAS

T. 10. NÚMERO DE INSPECCIONES POR TIPO DE ESTACIÓN ITV Y TIPO, CLASE, ORDEN Y RESULTADO DE LA INSPECCIÓN



10.1 ESTACIONES ITV FIJAS*

TIPO\CLASE \ORDEN			RESULTADO							
			Favorables	Leves	TOTAL FAVORABLES	Desfavorable	Negativas	TOTAL DESFAVORABLES	RECHAZO(%)	TOTAL
PERIÓDICAS	ORDINARIAS PERIÓDICAS	PRIMERAS	1.489.396	1.170.216	2.659.612	885.603	11.109	896.712	25,21%	3.592.554
		SEGUNDAS	530.522	269.329	799.851	67.694	534	68.228	7,86%	914.010
		TERCERAS Y MAS	36.143	22.798	58.941	16.132	106	16.238	21,60%	79.829
	OTRAS INSPECCIONES EXTRAORDINARIAS PERIÓDICAS	PRIMERAS	15.830	8.292	24.122	5.933	72	6.005	19,93%	19.638
		SEGUNDAS	3.108	1.327	4.435	366	3	369	7,68%	3.528
TERCERAS Y MAS		202	107	309	76	-	76	19,74%	293	
TOTAL	PRIMERAS	1.505.226	1.178.508	2.683.734	891.536	11.181	902.717	25,17%	3.612.192	
	SEGUNDAS	533.630	270.656	804.286	68.060	537	68.597	7,86%	917.538	
	TERCERAS Y MAS	36.345	22.905	59.250	16.208	106	16.314	21,59%	80.122	
NO PERIÓDICAS	CALIFICACIÓN IDONEIDAD PARA TRANSPORTE ESCOLAR	PRIMERAS	43	16	59	12	-	12	16,90%	98
		SEGUNDAS	11	1	12	-	-	-	-	30
		TERCERAS Y MAS	-	-	-	-	-	-	-	1
	EXPEDICION DE TARJETAS ITV	PRIMERAS	7.086	4.733	11.819	7.591	151	7.742	39,58%	102
		SEGUNDAS	4.660	2.203	6.863	833	7	840	-	14
		TERCERAS Y MAS	454	260	714	226	5	231	-	0
	OTRAS INSPECCIONES	PRIMERAS	5.288	1.982	7.270	2.655	65	2.720	27,23%	20.064
		SEGUNDAS	3.078	797	3.875	273	4	277	6,67%	8.288
		TERCERAS Y MAS	221	88	309	50	3	53	14,64%	1.009
	PREVIA AL CAMBIO DE DESTINO	PRIMERAS	2.196	945	3.141	779	7	786	20,02%	10.226
		SEGUNDAS	536	203	739	65	-	65	8,08%	4.317
		TERCERAS Y MAS	34	25	59	6	-	6	9,23%	370
	PREVIAS A LA MATRICULACION	PRIMERAS	7.538	2.401	9.939	5.262	43	5.305	34,80%	8.044
		SEGUNDAS	3.356	1.016	4.372	571	1	572	11,57%	1.346
		TERCERAS Y MAS	373	126	499	95	1	96	16,13%	153
REFORMAS DE IMPORTANCIA	PRIMERAS	41.671	9.200	50.871	12.465	86	12.551	19,79%	14.901	
	SEGUNDAS	13.495	3.690	17.185	1.477	10	1.487	7,96%	5.097	
	TERCERAS Y MAS	1.078	405	1.483	262	5	267	15,26%	648	
REQUERIMIENTO DE LA AUTORIDAD	PRIMERAS	53	19	72	37	2	39	35,14%	63.482	
	SEGUNDAS	25	6	31	9	-	9	22,50%	18.975	
	TERCERAS Y MAS	4	2	6	2	-	2	25,00%	1.695	
VEHICULOS ACCIDENTADOS	PRIMERAS	44	15	59	81	-	81	57,86%	114	
	SEGUNDAS	41	22	63	10	-	10	13,70%	45	
	TERCERAS Y MAS	3	3	6	3	-	3	33,33%	8	
TOTAL	PRIMERAS	63.919	19.311	83.230	28.882	354	29.236	26,00%	117.031	
	SEGUNDAS	25.202	7.938	33.140	3.238	22	3.260	8,96%	38.112	
	TERCERAS Y MAS	2.167	909	3.076	644	14	658	17,62%	3.884	

10.2 ESTACIONES ITV MÓVILES: CICLOMOTORES*

TIPO\CLASE \ORDEN			RESULTADO							
			Favorables	Leves	TOTAL FAVORABLES	Desfavorable	Negativas	TOTAL DESFAVORABLES	RECHAZO(%)	TOTAL
PERIÓDICAS	ORDINARIAS PERIÓDICAS	PRIMERAS	8.132	2.488	10.620	6.610	760	7.370	40,97%	19.887
		SEGUNDAS	4.572	997	5.569	200	-	200	3,47%	7.040
		TERCERAS Y MAS	134	21	155	9	-	9	5,49%	138
NO PERIÓDICAS	EXPEDICION DE TARJETAS ITV	PRIMERAS	35	11	46	25	7	32	41,03%	81
		SEGUNDAS	24	6	30	-	-	-	-	30
		TERCERAS Y MAS	-	-	-	-	-	-	-	-
OTRAS INSPECCIONES	PRIMERAS	2	-	2	1	-	1	33,33%	4	
	SEGUNDAS	-	-	-	-	-	-	-	-	
	TERCERAS Y MAS	-	-	-	-	-	-	-	-	
PREVIA AL CAMBIO DE DESTINO	PRIMERAS	-	-	-	-	-	-	-	-	
	SEGUNDAS	-	-	-	-	-	-	-	-	
	TERCERAS Y MAS	-	-	-	-	-	-	-	-	
REFORMAS DE IMPORTANCIA	PRIMERAS	-	-	-	-	-	-	-	10	
	SEGUNDAS	2	-	2	-	-	-	-	-	
	TERCERAS Y MAS	-	-	-	-	-	-	-	-	
TOTAL	PRIMERAS	8.169	2.499	10.668	6.636	767	7.403	40,97%	19.982	
	SEGUNDAS	4.598	1.003	5.601	200	-	200	3,45%	7.070	
	TERCERAS Y MAS	-	21	155	9	-	9	5,49%	138	

10.3 ESTACIONES ITV MÓVILES: AGRÍCOLAS*

TIPO\CLASE \ORDEN			RESULTADO							
			Favorables	Leves	TOTAL FAVORABLES	Desfavorable	Negativas	TOTAL DESFAVORABLES	RECHAZO(%)	TOTAL
PERIÓDICAS	ORDINARIAS PERIÓDICAS	PRIMERAS	23.204	21.644	44.848	12.320	53	12.373	21,62%	56.310
		SEGUNDAS	6.704	3.992	10.696	40	1	41	0,38%	12.368
		TERCERAS Y MAS	17	6	23	1	-	1	4,17%	40
NO PERIÓDICAS	EXPEDICION DE TARJETAS ITV	PRIMERAS	78	68	146	83	-	83	36,24%	247
		SEGUNDAS	60	25	85	3	-	3	3,41%	129
		TERCERAS Y MAS	-	-	-	-	-	-	-	1
OTRAS INSPECCIONES	PRIMERAS	135	67	202	72	-	72	26,28%	68	
	SEGUNDAS	87	24	111	3	-	3	2,63%	101	
	TERCERAS Y MAS	2	1	3	-	-	-	-	2	
PREVIAS A LA MATRICULACION	PRIMERAS	-	3	3	-	-	-	-	1	
	SEGUNDAS	-	-	-	-	-	-	-	1	
	TERCERAS Y MAS	-	-	-	-	-	-	-	-	
REFORMAS DE IMPORTANCIA	PRIMERAS	146	107	253	86	-	86	25,37%	305	
	SEGUNDAS	265	68	333	5	-	5	1,48%	286	
	TERCERAS Y MAS	4	2	6	-	-	-	-	3	
TOTAL	PRIMERAS	23.563	21.889	45.452	12.561	53	12.614	21,72%	56.931	
	SEGUNDAS	7.116	4.109	11.225	51	1	52	0,46%	12.885	
	TERCERAS Y MAS	23	9	32	1	-	1	3,12%	40	

T. 11 NÚMERO DE INSPECCIONES POR TIPO DE ESTACIÓN, ESTACIONES, RESULTADO DE LA INSPECCIÓN Y PORCENTAJE DE RECHAZO

TIPO ESTACIONES \ ESTACIONES	TOTAL INSPECCIONES	RESULTADO				RECHAZO(%)
		Favorables	Leves	Desfavorable	Negativas	
MÓVILES-AGRÍCOLAS						
ITV-móvil Antequera	8.437	3.384	3.312	1.741	-	20,64%
ITV-móvil Baza	7.252	1.838	4.156	1.255	3	17,35%
ITV-móvil Córdoba	9.097	2.743	4.080	2.264	10	25,00%
ITV-móvil Granada	7.157	2.408	3.973	769	7	10,84%
ITV-móvil Jaén	9.288	5.669	1.919	1.698	2	18,30%
ITV-móvil Jerez	6.547	4.081	1.688	775	3	11,88%
ITV-móvil Sevilla	6.430	3.133	1.687	1.604	6	25,04%
ITV-móvil Úbeda	8.964	4.409	3.160	1.372	23	15,56%
MÓVILES-CICLOMOTORES						
Ciclomotores Almería	2.046	1.210	326	508	2	24,93%
Ciclomotores Córdoba	2.906	1.552	316	745	293	35,72%
Ciclomotores Guadalhorce	2.897	1.438	498	790	171	33,17%
Ciclomotores Jaén	2.201	1.295	238	662	6	30,35%
Ciclomotores Jerez	5.662	3.045	827	1.588	202	31,61%
Ciclomotores La Palma	1.992	1.337	166	467	22	24,55%
Ciclomotores Loja	1.962	688	682	572	20	30,17%
Ciclomotores Utrera	3.268	1.696	308	1.241	23	38,68%
FIJAS						
ITV Albox	28.146	10575	10870	6655	46	23,81%
ITV Almería 1	53.349	23953	17849	11496	51	21,64%
ITV Almería 2	75.405	31917	26766	16564	158	22,18%
ITV Balanegra	82.014	28248	33224	20323	219	25,05%
ITV Las Tres Villas	11.912	3878	5366	2648	20	22,40%
ITV Níjar	31.322	11529	11151	8595	47	27,59%
ITV Vélez-Rubio	13.215	5870	5426	1896	23	14,52%
ITV Vera	44.226	21372	15234	7583	37	17,23%
ITV Vícar	82.544	28139	32451	21795	159	26,60%
ITV Algeciras	116.240	54558	35947	25286	449	22,14%
ITV Cádiz	65.232	37730	14024	13312	166	20,66%
ITV Chipiona	65.502	30500	21267	13587	148	20,97%
ITV Jerez de la Frontera	129.947	60871	40805	27869	402	21,76%
ITV San Fernando	41.841	19466	10862	11404	109	27,52%
ITV Tres Caminos	98.802	48284	29518	20724	276	21,25%
ITV Villamartín	50.673	21651	19595	9357	70	18,60%
ITV Baena	55.594	25764	17737	11893	200	21,75%
ITV Córdoba 1	63.895	31430	19178	13137	150	20,80%
ITV Córdoba 2	106.003	54692	28998	22094	219	21,05%
ITV Lucena	60.272	29107	17734	13257	174	22,28%
ITV Montoro	25.761	10160	10054	5444	103	21,53%
ITV Palma del Río	33.962	15211	10167	8470	114	25,28%
ITV Peñarroya	18.696	9562	5655	3433	46	18,61%
ITV Pozoblanco	27.996	15255	8536	4176	29	15,02%
ITV Priego de Córdoba	24.808	12292	7689	4773	54	19,46%
ITV Puente Genil	39.139	13977	16182	8878	102	22,94%
ITV Baza	36.424	16812	12880	6689	43	18,48%
ITV Granada	54.694	32376	12150	10092	76	18,59%
ITV Guadix	34.650	14372	13546	6661	71	19,43%
ITV Huescar	13.131	6524	4238	2344	25	18,04%
ITV Las Gabias	92.951	39996	33605	19164	186	20,82%
ITV Loja	49.848	17164	21404	11156	124	22,63%
ITV Motril	73.198	29982	25338	17590	288	24,42%
ITV Orgiva	17.948	5440	8046	4419	43	24,86%
ITV Peligros	165.815	75953	58401	31223	238	18,97%
ITV Galaroza	23.299	10113	7701	5428	57	23,54%
ITV Huelva	82.723	44212	21638	16708	165	20,40%
ITV La Palma	68.886	32451	19381	16768	286	24,76%
ITV San Juan del Puerto	79.511	37688	23861	17627	335	22,59%
ITV Tharsis	31.540	13246	11766	6463	65	20,70%
ITV Zalamea	23.229	13107	6148	3891	83	17,11%
ITV Alcalá la Real	36.426	14117	15142	7089	78	19,68%
ITV Andújar	40.699	17349	15021	8193	136	20,46%
ITV Beas de Segura	29.971	12306	11826	5778	61	19,48%
ITV Guarromán	49.283	23481	16565	9161	76	18,74%
ITV Jaén	99.747	47646	33724	18197	180	18,42%
ITV Martos	35.220	15122	13551	6474	73	18,59%
ITV Quesada	26.588	11113	9767	5626	82	21,47%
ITV Úbeda	62.051	26261	21980	13635	175	22,26%
ITV Algarrobo	100.006	43846	29884	25990	286	26,27%
ITV Antequera	62.253	28106	19733	14275	139	23,15%

TIPO ESTACIONES \ ESTACIONES	TOTAL INSPECCIONES	RESULTADO				RECHAZO(%)
		Favorables	Leves	Desfavorable	Negativas	
ITV Guadalhorce - Carlo Goldoni	189.705	87446	58865	42885	509	22,87%
ITV Guadalhorce - Diderot	90.316	46879	24957	18309	171	20,46%
ITV Marbella	99.270	44968	31227	22727	348	23,24%
ITV Mijas	58.591	22987	20464	14903	237	25,84%
ITV Ronda	117.371	55152	36692	25199	328	21,75%
ITV Alcalá de Guadaira	76.665	31733	28215	16385	332	21,81%
ITV Carmona	21.089	10950	5772	4323	44	20,71%
ITV Cazalla	46.983	18726	17934	10162	161	21,97%
ITV Écija	143.243	71440	40698	30702	403	21,71%
ITV La Rinconada	107.659	56547	27940	22899	273	21,52%
ITV Lebrija	34.521	15484	10512	8379	146	24,70%
ITV Morón de la Frontera	35.827	14184	13930	7600	113	21,53%
ITV Osuna	55.380	24140	19315	11794	131	21,53%
ITV Sanlúcar la Mayor	83.665	38909	25405	19139	212	23,13%
ITV Sevilla	121.185	59043	36667	25225	250	21,02%
ITV Utrera	99.067	52737	24030	21957	343	22,51%

G.10. DISPERSIÓN OBSERVADA EN LOS VALORES DEL INDICE DE RECHAZO DE LAS ESTACIONES DE ITV RESPECTO A LA MEDIA

