

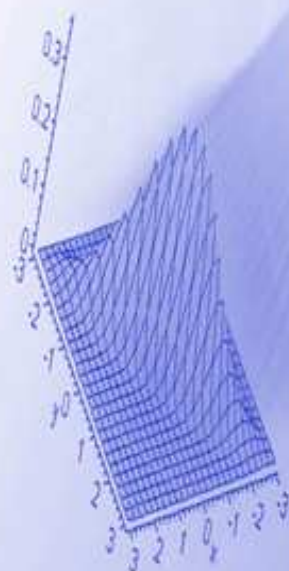

JUNTA DE ANDALUCÍA

CONSEJERÍA DE INNOVACIÓN, CIENCIA Y EMPRESA

Estadística TECI
Febrero 2009



Unidad Estadística



1. Introducción.....	3
2. Tablas y gráficos	4
T1. Certificados de instalación tramitados por provincia y tipo de tramitación.....	4
G1.1. Certificados de instalación tramitados sin firma digital.....	4
G1.2. Certificados de instalación tramitados con firma digital.....	5
G1.3. Certificados de instalación tramitados por provincia.....	5
G1.4. Certificados de instalación tramitados por tipo de tramitación.....	6
T2. Certificados de instalación tramitados según día	6
G2. Certificados de instalación tramitados según día	6
T3. Certificados de instalación tramitados por meses y tipo de tramitación.....	7
G3.1. Certificados de instalación tramitados por meses y tipo de tramitación	7
G3.2. Certificados de instalación tramitados por meses y tipo de tramitación	7
T4. Certificados de instalación tramitados por uso	8
G4. Certificados de instalación tramitados por uso	8
T5. Certificados de instalación tramitados por provincia y uso	9
G5. Certificados de instalación tramitados por provincia y uso	9
T6. Desglose de certificados de instalación destinados al uso establecimiento con actividad económica	10
G6. Desglose de certificados de instalación destinados al uso establecimiento con actividad económica	10
T7. Certificados de instalación por tipo de instalación y provincia	11
G7. Certificados de instalación por tipo de instalación y provincia	11
T8. Certificados de instalación por provincia y tipo de certificado.....	12
G8. Certificados de instalación por provincia y tipo de certificado.....	12
T9. Certificados de instalación por uso y tipo de certificado.....	13
G9. Certificados de instalación por uso y tipo de certificado.....	13

1. Introducción

En cumplimiento de la Ley del Plan Estadístico de Andalucía 2007-2010 donde se designa responsable de la elaboración y difusión de la actividad estadística de la Consejería de Innovación, Ciencia y Empresa a la Unidad Estadística se presenta la siguiente publicación donde se ofrecen datos de las tramitaciones de Certificados de Instalación de Baja Tensión correspondientes al mes de febrero de 2009.

La política de Administración Inteligente (i-Administración) del Plan de Innovación y Modernización de Andalucía pretende alcanzar una organización digital de la Administración Pública de la Junta de Andalucía eficaz y eficiente y que optimice las relaciones con el ciudadano.

Dentro de esta política, la Consejería de Innovación, Ciencia y Empresa, mediante la Orden de 24 de octubre de 2005, establece el procedimiento electrónico de presentación de la documentación técnica requerida para la puesta en servicio de determinadas instalaciones de Baja Tensión que no requieren de proyecto para su ejecución según el vigente Reglamento Electrónico de Baja Tensión (REBT).

Para ello, los usuarios deberán darse de alta en el sistema informático TECI donde cumplimentarán un formulario y accederán con o sin certificado digital a la cumplimentación de diversos datos como instalador autorizado (IA), representante legal del instalador, titular de certificados de cualificación individual (CCI), certificado de instalación (CI), memoria técnica de diseño asociada (MTD), etc.

El Decreto 183/2003, de 24 de junio, por el que se regula la información y atención al ciudadano y la tramitación de procedimientos administrativos por medios electrónicos (internet), define **procedimiento administrativo electrónico**, como aquel que permite a los interesados realizar sus trámites en la red y recibir también por esta misma vía la respuesta de la Administración.

Fuente de información:

D.Gral de Industria, Energía y Minas.

Consejería de Innovación, Ciencia y Empresa

Elaboración y edición:

Unidad Estadística.

Consejería de Innovación, Ciencia y Empresa

2. Tablas y gráficos

T1. Certificados de instalación tramitados por provincia y tipo de tramitación

Provincia	Sin firma digital	Con firma digital	Total
Almería	-	877	877
Cádiz	-	1.359	1.359
Córdoba	28	1.608	1.636
Granada	-	1.266	1.266
Huelva	-	730	730
Jaén	1	865	866
Málaga	37	2.066	2.103
Sevilla	20	3.152	3.172
Total	86	11.923	12.009

G1.1. Certificados de instalación tramitados sin firma digital

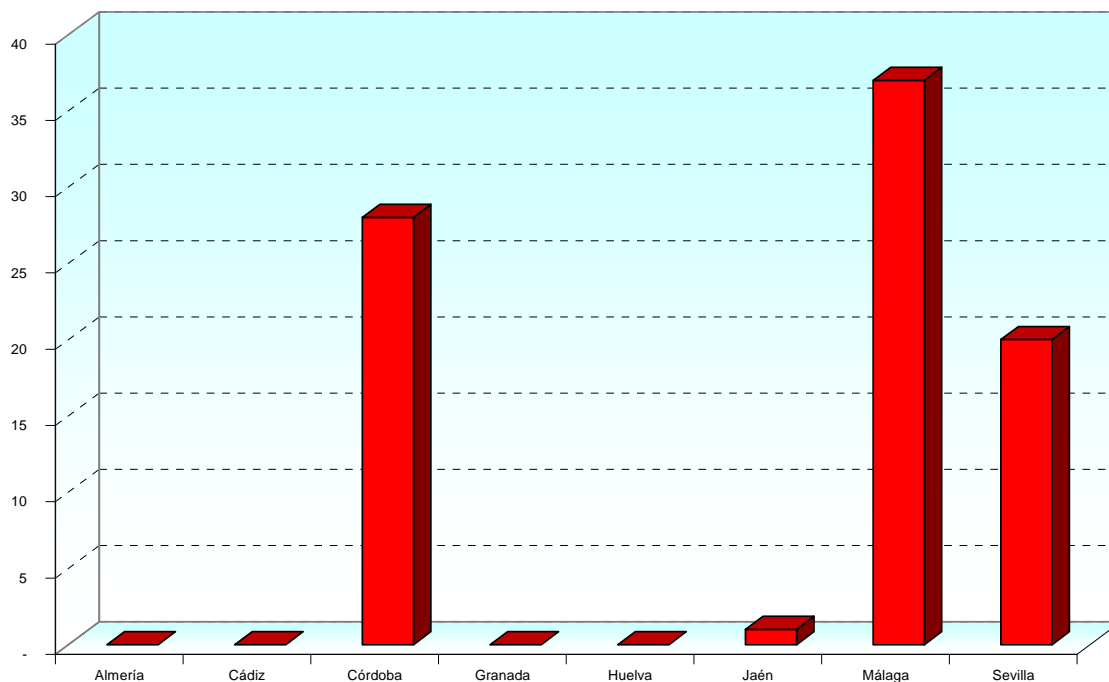

G1.2. Certificados de instalación tramitados con firma digital

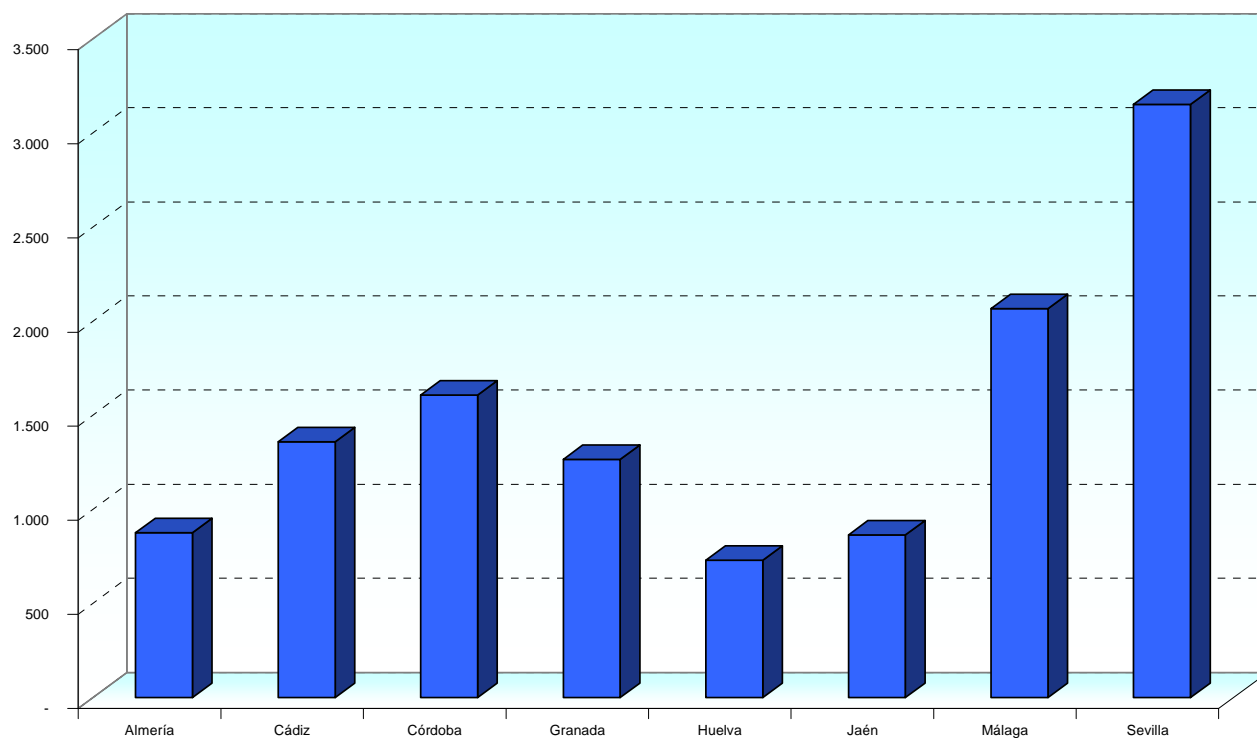

G1.3. Certificados de instalación tramitados por provincia

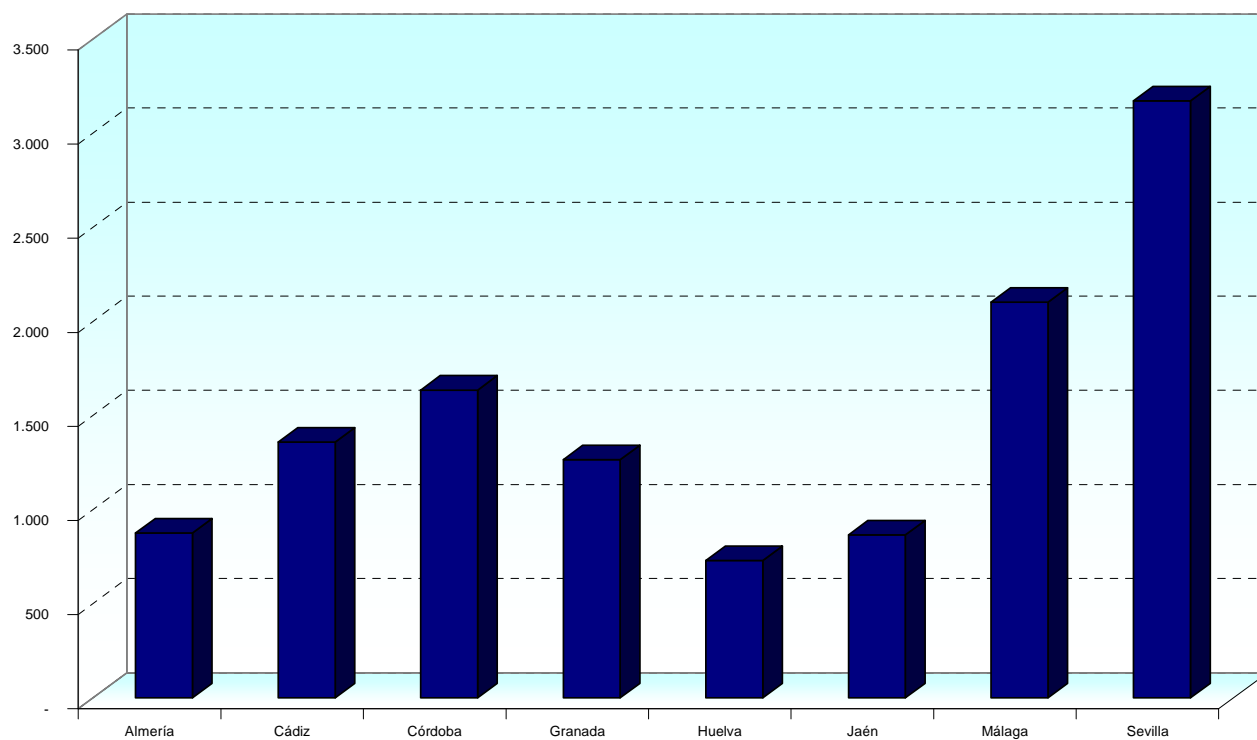

G1.4. Certificados de instalación tramitados por tipo de tramitación

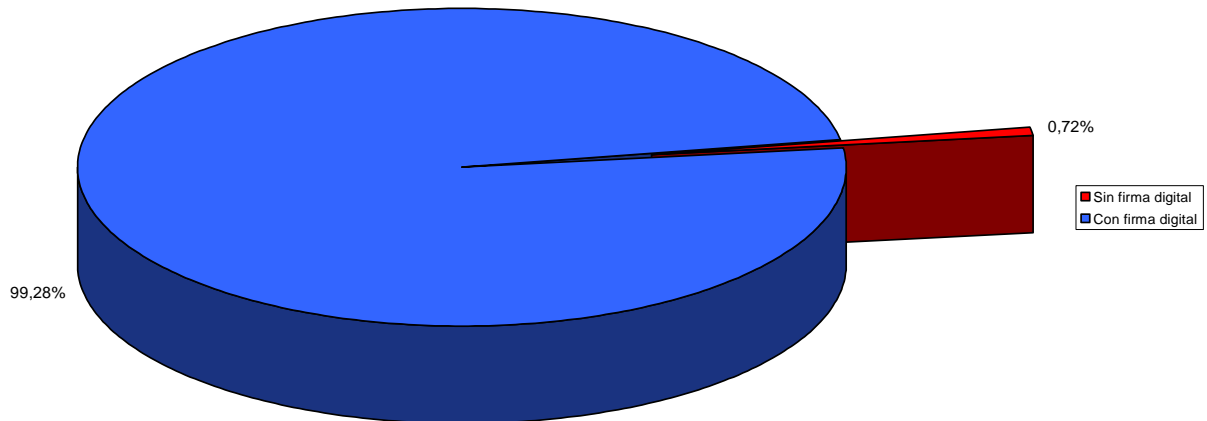

T2. Certificados de instalación tramitados según día

Días	Número de días	Sin firma digital	Con firma	Total
Festivos	5	-	528	528
Laborables	23	86	11.395	11.481
Total	28	86	11.923	12.009

G2. Certificados de instalación tramitados según día

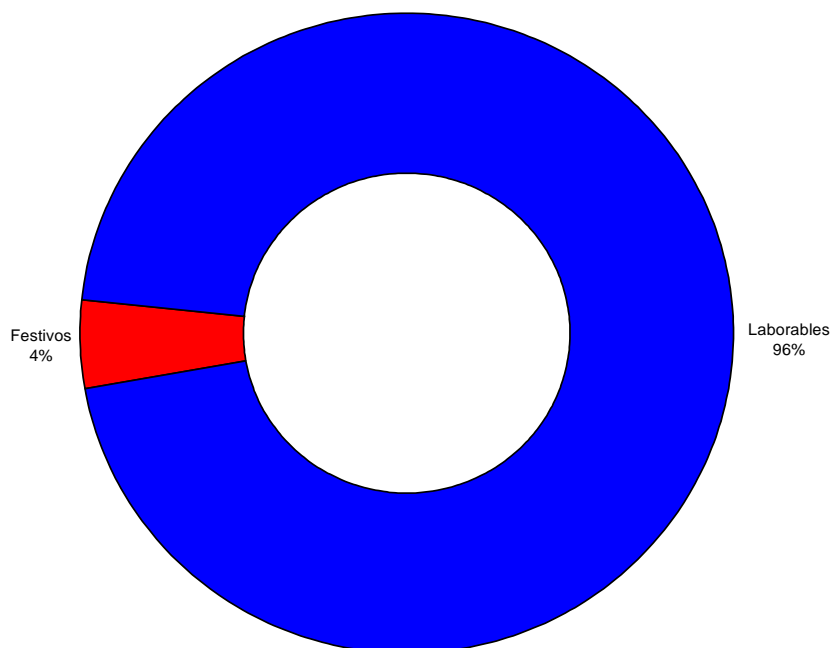

T3. Certificados de instalación tramitados por meses y tipo de tramitación

Mes	Sin firma digital	Con firma digital	Total
Enero	35	10.871	10.906
Febrero	86	11.923	12.009
Marzo			
Abril			
Mayo			
Junio			
Julio			
Agosto			
Septiembre			
Octubre			
Noviembre			
Diciembre			
Total	121	22.794	22.915

G3.1. Certificados de instalación tramitados por meses y tipo de tramitación

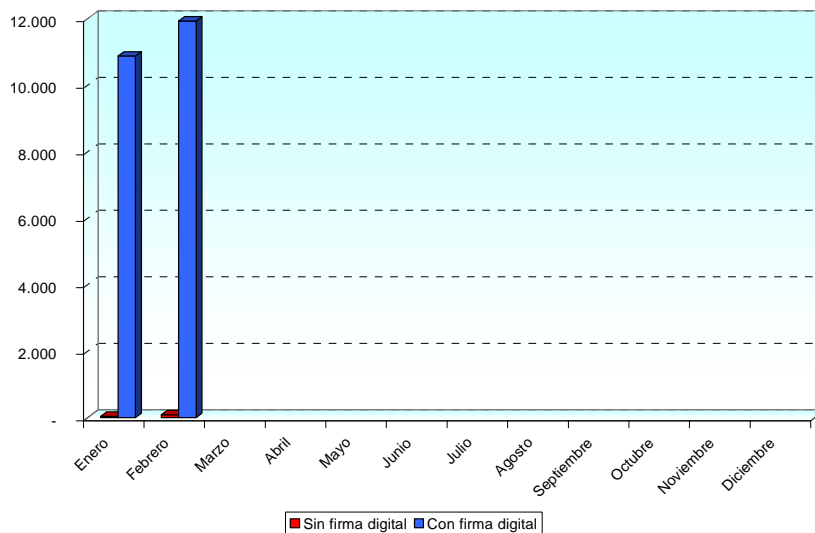

G3.2. Certificados de instalación tramitados por meses y tipo de tramitación

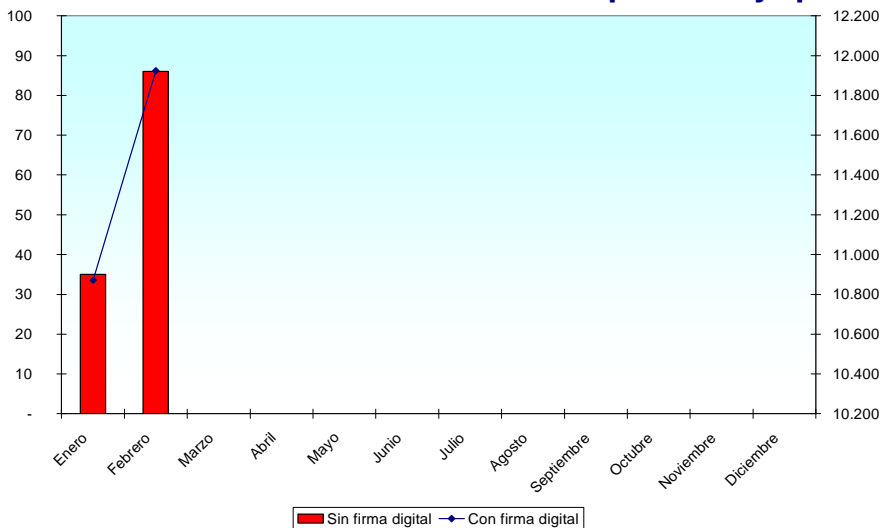

T4. Certificados de instalación tramitados por uso

Uso	Certificados
Vivienda individual	7.261
Establecimiento con actividad económica	2.652
Alumbrado exterior	91
Alumbrado festivo de calles y análogos	167
Atracción de feria	534
Caseta o stand de feria	440
Fuente	2
Garajes con ventilación natural de hasta 5 plazas	169
Instalación de enlace	73
Piscina	17
Usos comunes	603
Total	12.009

G4. Certificados de instalación tramitados por uso

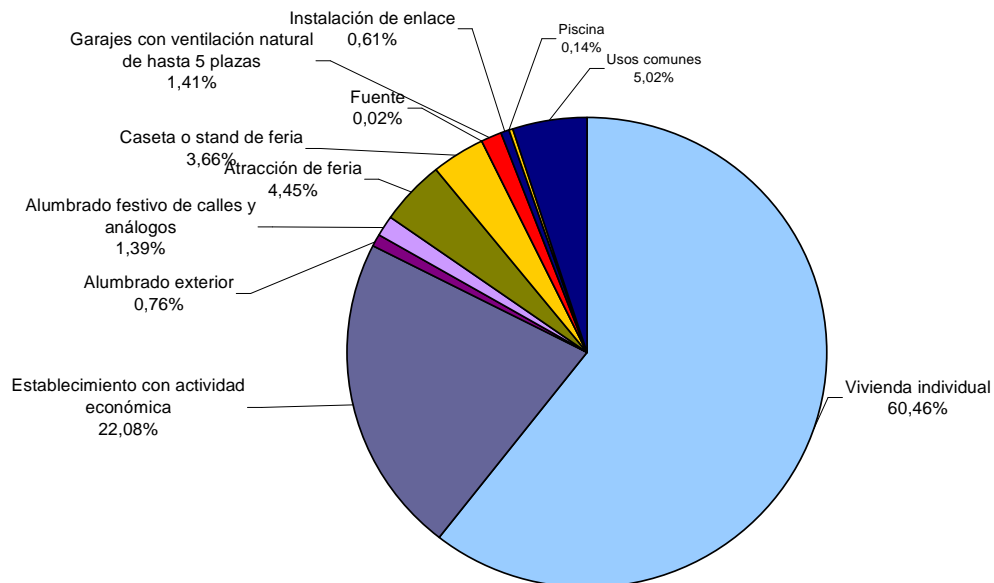

T5. Certificados de instalación tramitados por provincia y uso

Provincia	Vivienda individual	Establecimiento con actividad económica	Otros usos	Total
Almería	536	218	123	877
Cádiz	815	323	221	1.359
Córdoba	942	319	375	1.636
Granada	843	291	132	1.266
Huelva	500	117	113	730
Jaén	535	149	182	866
Málaga	1.289	499	315	2.103
Sevilla	1.801	736	635	3.172
Total	7.261	2.652	2.096	12.009

G5. Certificados de instalación tramitados por provincia y uso

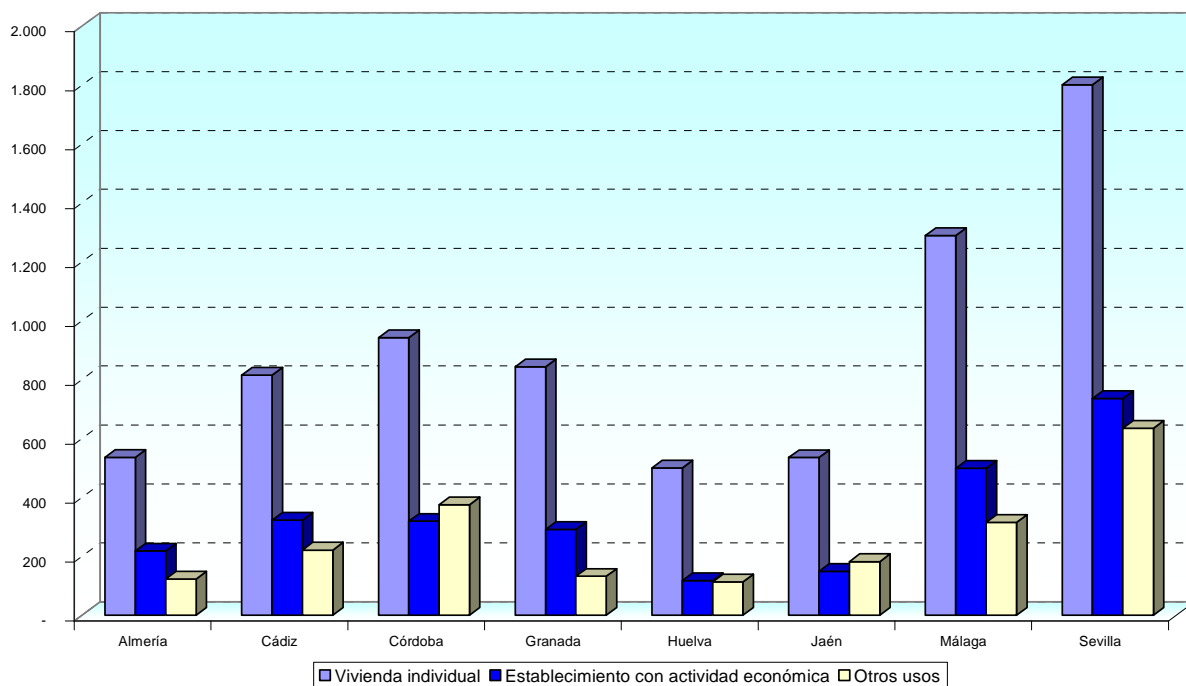

T6. Desglose de certificados de instalación destinados al uso establecimiento con actividad económica

Rama	Certificados destinados a establecimientos
Agricultura y pesca	191
Industria y Energía	87
Construcción	626
Comercio y Reparación	605
Hostelería	57
Banca y Seguros	53
Transporte y Comunicaciones	382
Servicios a empresas y otras actividades de servicios	651
Total	2.652

G6. Desglose de certificados de instalación destinados al uso establecimiento con actividad económica

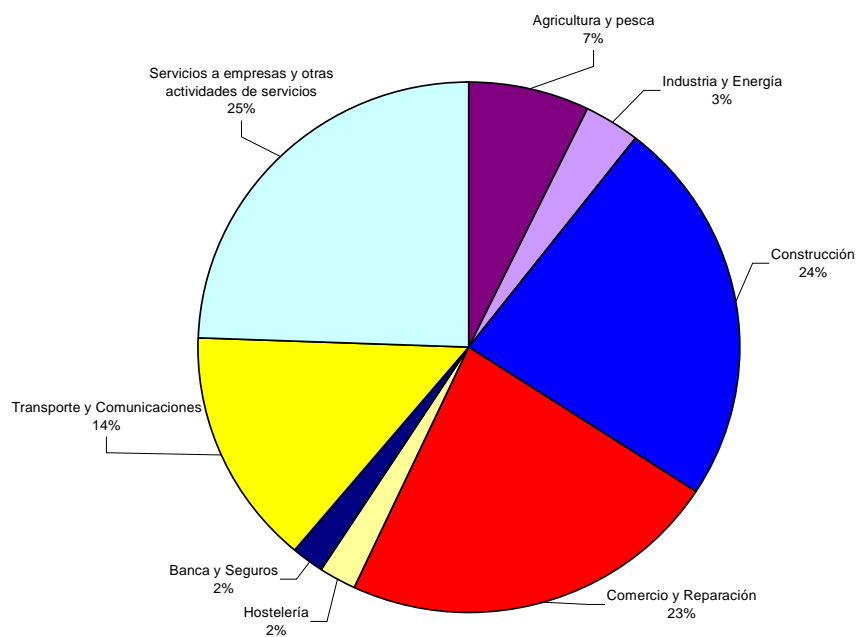

T7. Certificados de instalación por tipo de instalación y provincia

Tipo de instalación	Almería	Cádiz	Córdoba	Granada	Huelva	Jaén	Málaga	Sevilla	Total
Industria	-	-	4	5	-	1	1	1	12
Extracción elevac. de agua	-	-	2	-	-	-	-	2	4
Local húmedo	25	3	-	27	11	4	31	7	108
Local polvoriento	20	11	4	22	7	8	23	13	108
Riesgo de corrosión	-	-	-	-	-	-	-	-	-
Local mojado	-	2	10	-	-	-	14	-	26
Temporal para locales abiertos	21	100	289	28	56	78	160	474	1.206
Temporal para obras	54	88	110	71	30	73	101	136	663
Edificios de vivienda	290	510	475	458	157	310	809	901	3.910
Locales comerciales sin pública concurrencia	81	147	133	138	61	64	216	306	1.146
Oficinas sin pública concurrencia	44	52	30	33	13	11	91	218	492
Viviendas unifamiliares	329	413	550	455	372	273	597	1.006	3.995
Garajes con ventilación natural	8	5	22	21	18	41	21	27	163
Alumbrado exterior	2	28	6	6	5	3	35	80	165
Piscinas y fuentes	3	-	1	2	-	-	4	1	11
Total	877	1.359	1.636	1.266	730	866	2.103	3.172	12.009

G7. Certificados de instalación por tipo de instalación y provincia

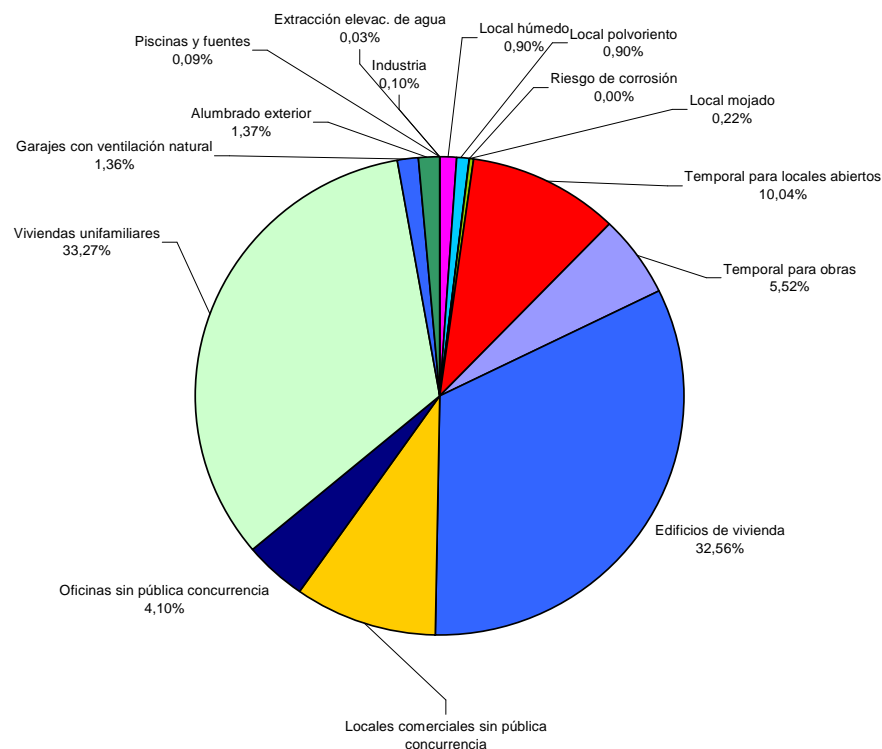

T8. Certificados de instalación por provincia y tipo de certificado

Provincia	Nueva	Ampliación	Modificación	Total
Almería	688	36	153	877
Cádiz	845	48	466	1.359
Córdoba	1.016	115	505	1.636
Granada	963	32	271	1.266
Huelva	555	41	134	730
Jaén	660	29	177	866
Málaga	1.587	42	474	2.103
Sevilla	2.569	77	526	3.172
Total	8.883	420	2.706	12.009

G8. Certificados de instalación por provincia y tipo de certificado

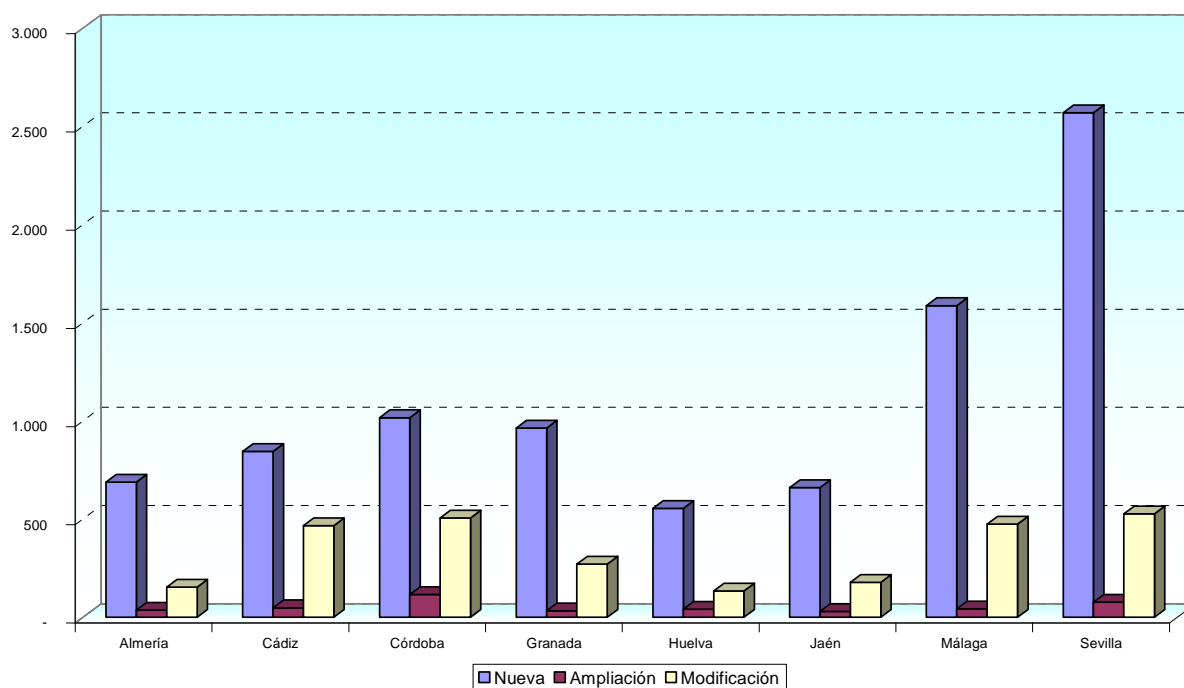

T9. Certificados de instalación por uso y tipo de certificado

Uso	Nueva	Ampliación	Modificación	Total
Vivienda individual	4.942	275	2.044	7.261
Establecimiento con actividad económica	2.099	85	468	2.652
Alumbrado exterior	74	13	4	91
Alumbrado festivo de calles y análogos	165	-	2	167
Atracción de feria	519	-	15	534
Caseta o stand de feria	394	2	44	440
Fuente	1	-	1	2
Garajes con ventilación natural de hasta 5 plazas	148	1	20	169
Instalación de enlace	58	-	15	73
Piscina	17	-	-	17
Usos comunes	466	44	93	603
Total	8.883	420	2.706	12.009

G9. Certificados de instalación por uso y tipo de certificado

