

ESTADÍSTICA TECI
OCTUBRE 2013

CONSEJERÍA DE ECONOMÍA, INNOVACIÓN, CIENCIA Y EMPLEO

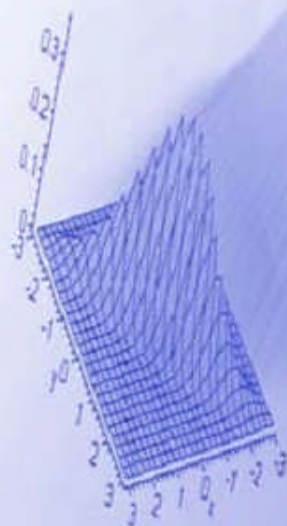

Unidad Estadística





Índice

1. Introducción.

2. Tablas y gráficos.

T1. Certificados de instalación por provincia y tipo de tramitación.

- G1.1. Certificados de instalación tramitados sin firma digital.
- G1.2. Certificados de instalación tramitados con firma digital.
- G1.3. Certificados de instalación tramitados por provincia.
- G1.4. Certificados de instalación tramitados por tipo de tramitación.

T2. Certificados de instalación tramitados según día.

- G2. Certificados de instalación tramitados según día.

T3. Certificados de instalación tramitados por meses y tipo de tramitación.

- G3.1. Certificados de instalación tramitados por meses y tipo de tramitación.
- G3.2. Certificados de instalación tramitados por meses y tipo de tramitación.

T4. Certificados de instalación por uso.

- G4. Certificados de instalación por uso.

T5. Certificados de instalación tramitados por provincia y uso.

- G5.1 Certificados de instalación tramitados por provincia y uso.
- G5.2 Mapa de certificados de instalación tramitados por provincia y uso.

T6. Desglose de certificados de instalación destinados al uso como establecimiento con actividad económica.

- G.6 Desglose de certificados de instalación destinados al uso como establecimiento con actividad económica.

T7. Certificados de instalación por tipo de instalación y provincia.

- G7. Certificados de instalación por tipo de instalación.

T8. Certificados de instalación por provincia y tipo de certificado.

- G8.1 Certificados de instalación por provincia y tipo de certificado.
- G8.2 Mapa de certificados de instalación por provincia y tipo de certificado.

T9. Certificados de instalación por uso y tipo de certificado.

- G9. Certificados de instalación por uso y tipo de certificado.
- G10. Evolución de los certificados por tipo de certificado.
- G11. Evolución de los certificados por uso.



1. Introducción

En cumplimiento de la Ley 3/2013, de 24 de julio, por la que se aprueba el Plan Estadístico y Cartográfico de Andalucía 2013-2017, se presenta la siguiente publicación donde se ofrecen datos de las tramitaciones de Certificados de Instalación de Baja Tensión correspondientes al mes de octubre de 2013.

La política de Administración Inteligente (i-Administración) del Plan de Innovación y Modernización de Andalucía pretende alcanzar una organización digital de la Administración Pública de la Junta de Andalucía eficaz y eficiente y que optimice las relaciones con el ciudadano.

Dentro de esta política, la Consejería de Economía, Innovación, Ciencia y Empleo, mediante la Orden de 24 de octubre de 2005, establece el procedimiento electrónico de presentación de la documentación técnica requerida para la puesta en servicio de determinadas instalaciones de Baja Tensión que no requieren de proyecto para su ejecución según el vigente Reglamento Electrónico de Baja Tensión (REBT).

Para ello, los usuarios deberán darse de alta en el sistema informático TECI donde cumplimentarán un formulario y accederán con o sin certificado digital a la cumplimentación de diversos datos como instalador autorizado (IA), representante legal del instalador, titular de certificados de cualificación individual (CCI), certificado de instalación (CI), memoria técnica de diseño asociada (MTD), etc.

El Decreto 183/2003, de 24 de junio, por el que se regula la información y atención al ciudadano y la tramitación de procedimientos administrativos por medios electrónicos (internet), define **procedimiento administrativo electrónico**, como aquel que permite a los interesados realizar sus trámites en la red y recibir también por esta misma vía la respuesta de la Administración.

Fuente de información:

D.º Gral. de Industria, Energía y Minas.

Consejería de Economía, Innovación, Ciencia y Empleo.

Elaboración y edición:

Unidad Estadística y Cartográfica.

Consejería de Economía, Innovación, Ciencia y Empleo.



2. Tablas y gráficos.

T1. Certificados de instalación tramitados por provincia y tipo de tramitación

Provincia	Sin firma digital	Con firma digital	Total
Almería	-	629	629
Cádiz	-	772	772
Córdoba	11	752	763
Granada	7	783	790
Huelva	-	430	430
Jaén	-	579	579
Málaga	16	1.477	1.493
Sevilla	6	1.376	1.382
Total	40	6.798	6.838

G1.1. Certificados de instalación tramitados sin firma digital

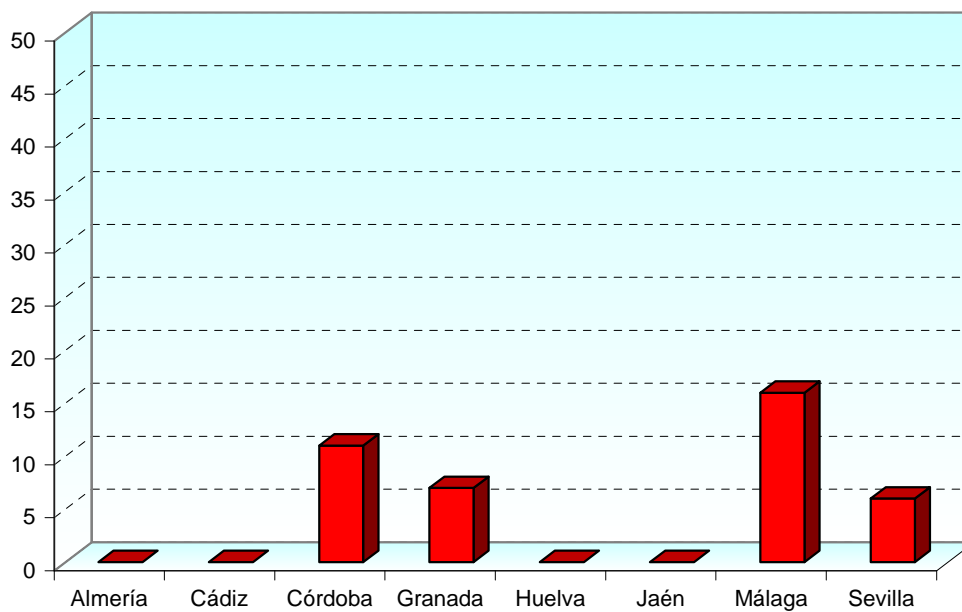



G1.2. Certificados de instalación tramitados con firma digital

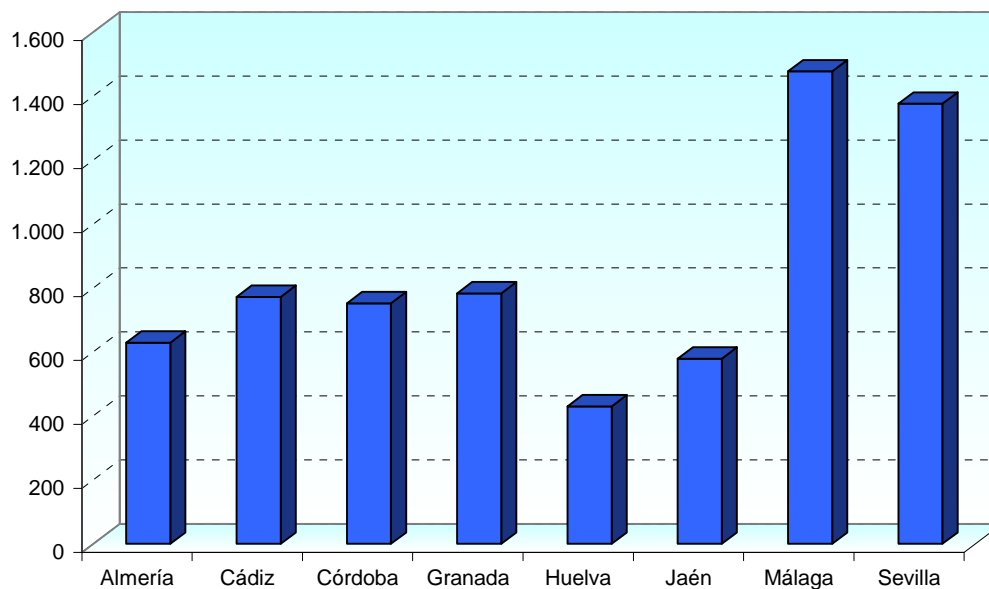

G1.3. Certificados de instalación tramitados por provincia

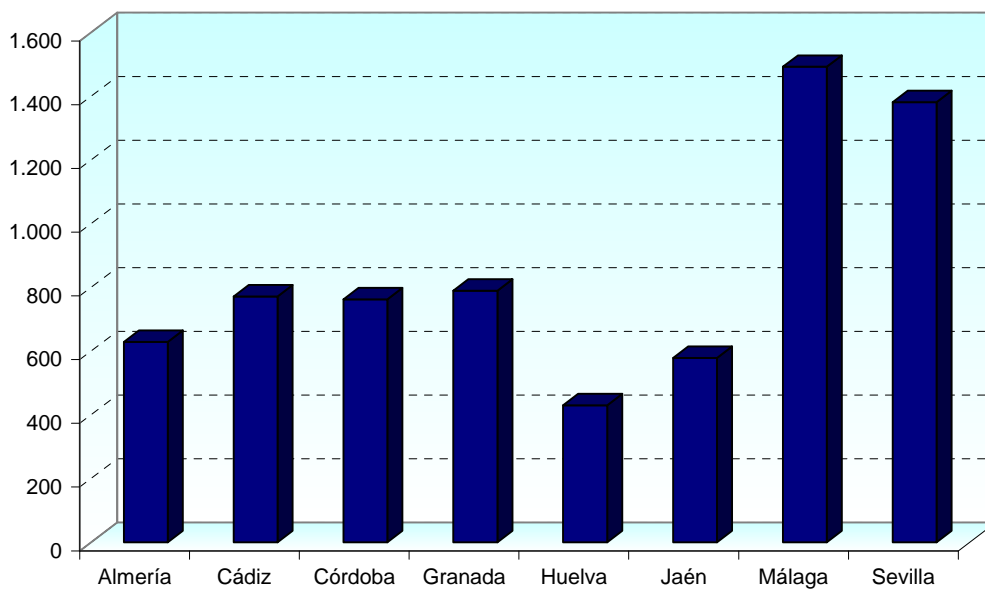



G1.4. Certificados de instalación tramitados por tipo de tramitación

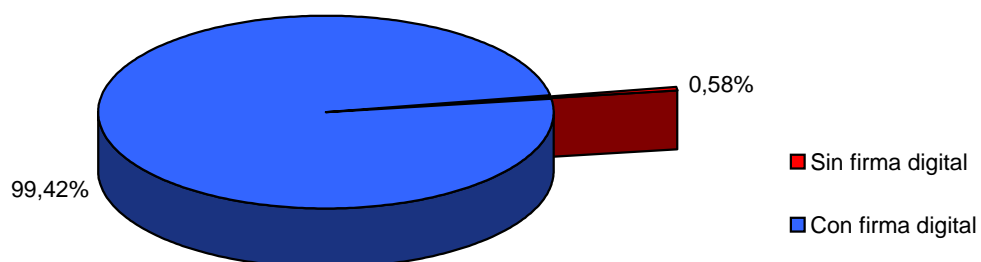

T2. Certificados de instalación tramitados según día

Días	Número de días	Sin firma digital	Con firma digital	Total
Festivos	4	-	222	222
Laborables	27	40	6.576	6.616
Total	31	40	6.798	6.838

G2. Certificados de instalación tramitados según día

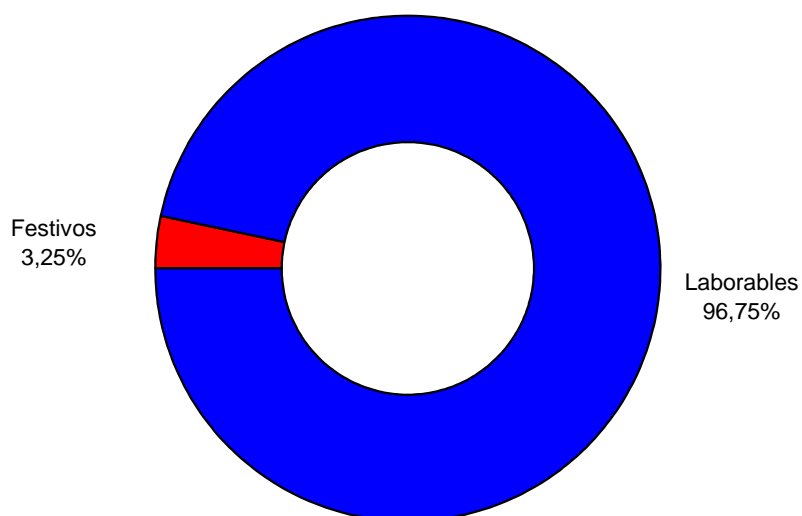



T3. Certificados de instalación tramitados por meses y tipo de tramitación

Mes	Sin firma digital	Con firma digital	Total
Enero	31	7.081	7.112
Febrero	34	6.506	6.540
Marzo	40	6.355	6.395
Abril	73	8.583	8.656
Mayo	60	7.447	7.507
Junio	25	6.129	6.154
Julio	46	8.101	8.147
Agosto	46	6.421	6.467
Septiembre	50	6.600	6.650
Octubre	40	6.798	6.838
Noviembre			
Diciembre			
Total	445	70.021	70.466

G3.1. Certificados de instalación tramitados por meses y tipo de tramitación

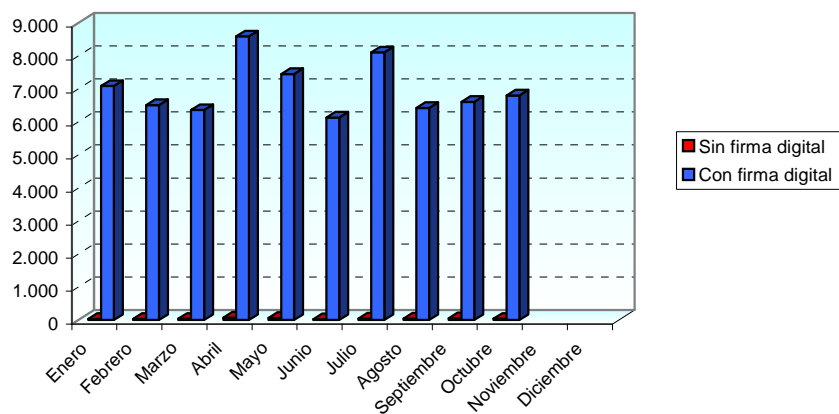

G3.2. Certificados de instalación tramitados por meses y tipo de tramitación

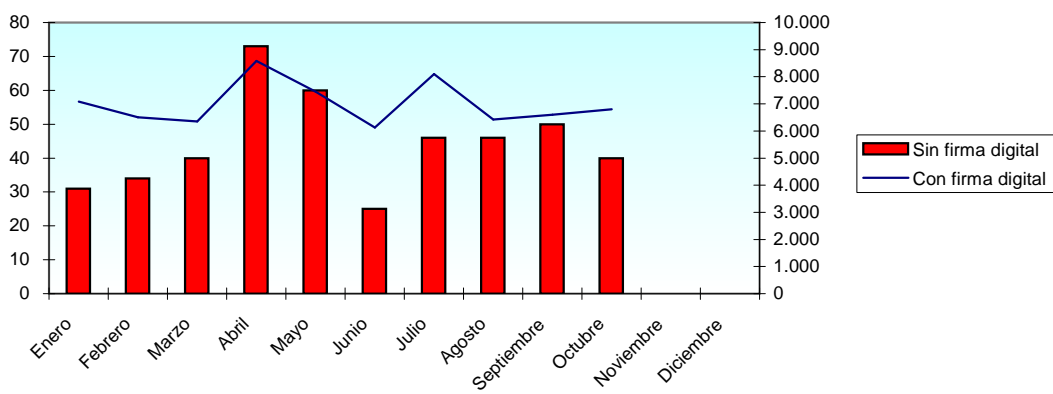



T4. Certificados de instalación tramitados por uso

Uso	Certificados
Vivienda individual	3.891
Establecimiento con actividad económica	2.144
Alumbrado exterior	35
Alumbrado festivo de calles y análogos	66
Atracción de feria	36
Caseta o stand de feria	352
Fuente	4
Garajes con ventilación natural de hasta 5 plazas	92
Instalación de enlace	28
Piscina	2
Usos comunes	188
Total	6.838

G4. Certificados de instalación tramitados por uso

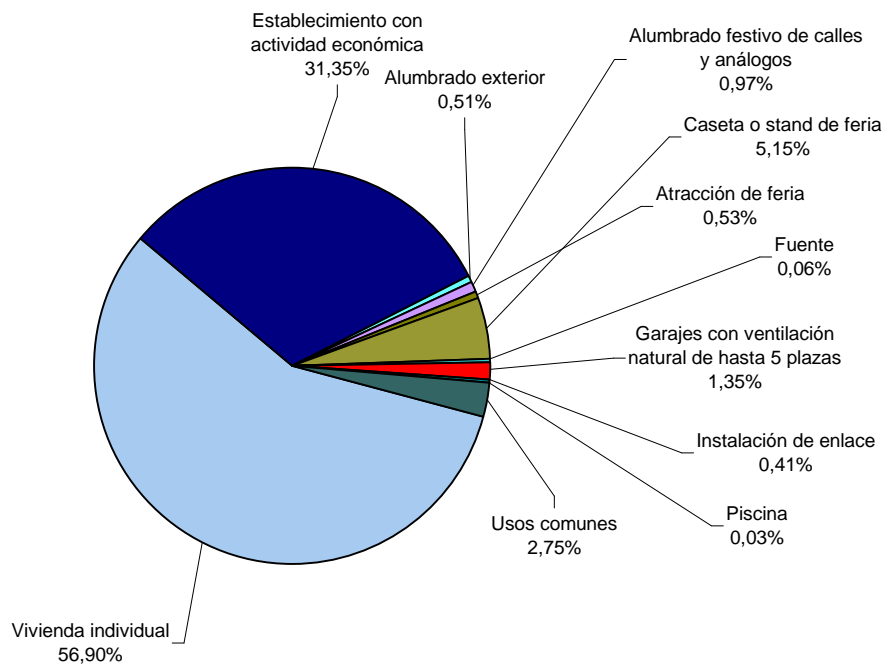



T5. Certificados de instalación tramitados por provincia y uso

Provincia	Vivienda individual	Establecimiento con actividad económica	Otros usos	Total
Almería	384	169	76	629
Cádiz	437	286	49	772
Córdoba	440	261	62	763
Granada	468	234	88	790
Huelva	161	92	177	430
Jaén	312	131	136	579
Málaga	844	519	130	1.493
Sevilla	845	452	85	1.382
Total	3.891	2.144	803	6.838

G5.1 Certificados de instalación tramitados por provincia y uso

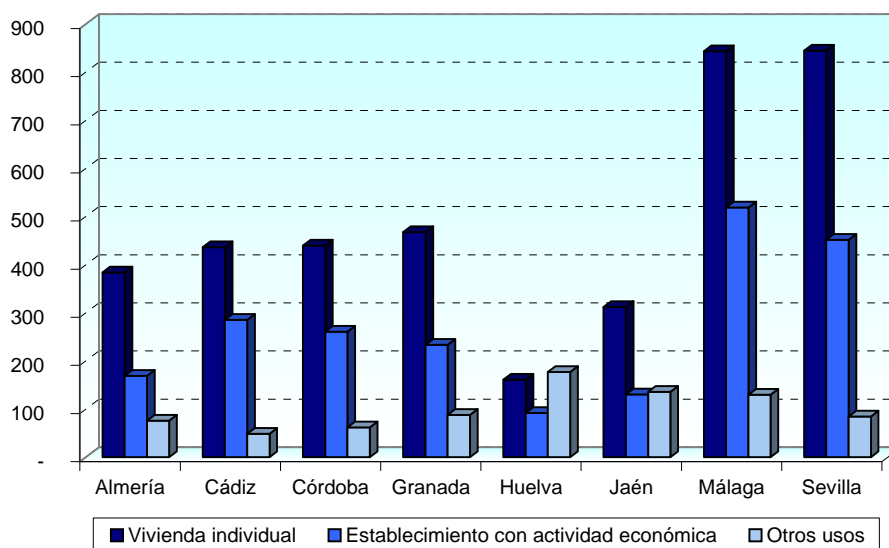



T6. Desglose de certificados de instalación destinados al uso establecimientos con actividad económica

Rama	Certificados destinados a establecimientos
Agraria	170
Industria y Energía	509
Construcción	424
Comercio	124
Resto de servicios	917
Total	2.144

G6. Desglose de certificados de instalación destinados al uso establecimiento con actividad económica

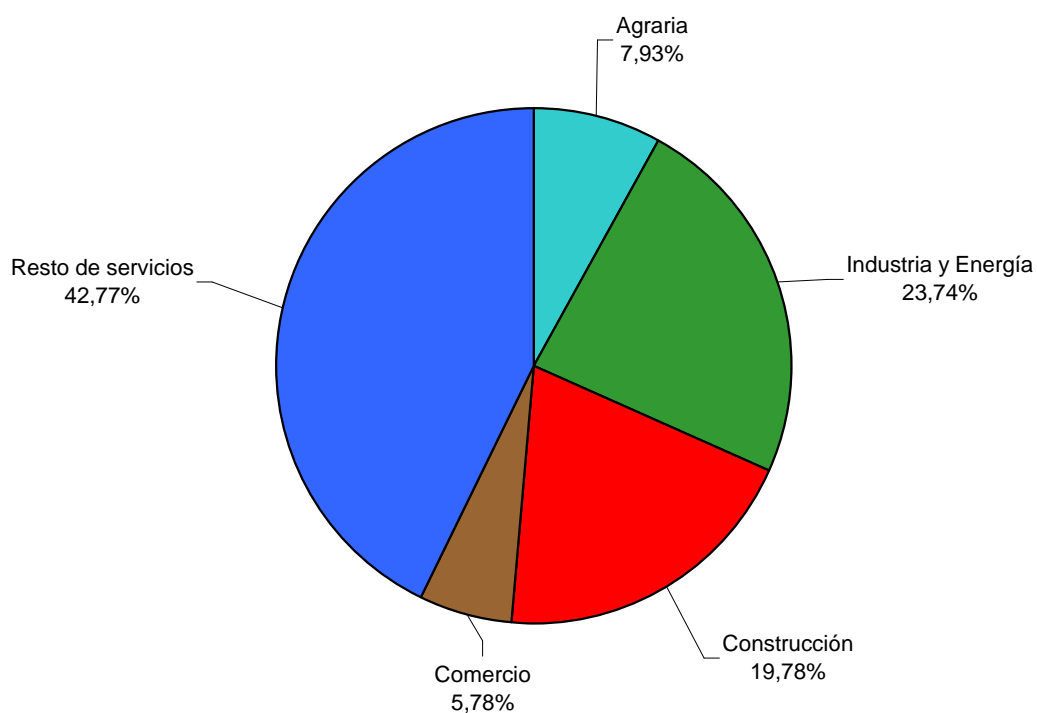

T7. Certificados de instalación por tipo de instalación y provincia

Tipo de instalación	Almería	Cádiz	Córdoba	Granada	Huelva	Jaén	Málaga	Sevilla	Total
Industria	11	11	3	4	4	6	17	19	75
Extracción elevac. de agua	-	-	7	5	-	-	2	-	14
Local húmedo	35	1	4	6	2	2	42	7	99
Local polvoriento	12	6	9	23	10	11	9	5	85
Riesgo de corrosión	-	-	-	-	-	-	1	2	4
Generadores/convertidores	-	-	-	-	-	-	-	-	-
Conductores para caldeo	-	-	-	-	-	-	-	-	-
Local mojado	1	2	2	-	2	1	10	-	18
Temporal para locales abiertos	40	16	28	40	154	89	92	25	484
Temporal para obras	16	45	56	48	16	57	49	91	378
Edificios de vivienda	310	418	199	211	94	144	494	442	2.312
Local comerc.sin púb.Concurren.	83	111	147	131	46	69	236	293	1.116
Oficinas sin pública concurrencia	8	12	15	14	8	3	113	47	220
Viviendas unifamiliares	103	142	270	282	80	180	411	428	1.896
Garajes con ventilación natural	8	4	18	14	14	16	4	17	95
Alumbrado exterior	2	4	4	12	-	1	11	6	40
Piscinas y fuentes	-	-	-	-	-	-	2	-	2
Total	629	772	762	790	430	579	1.493	1.382	6.838

G7. Certificados de instalación por tipo de instalación

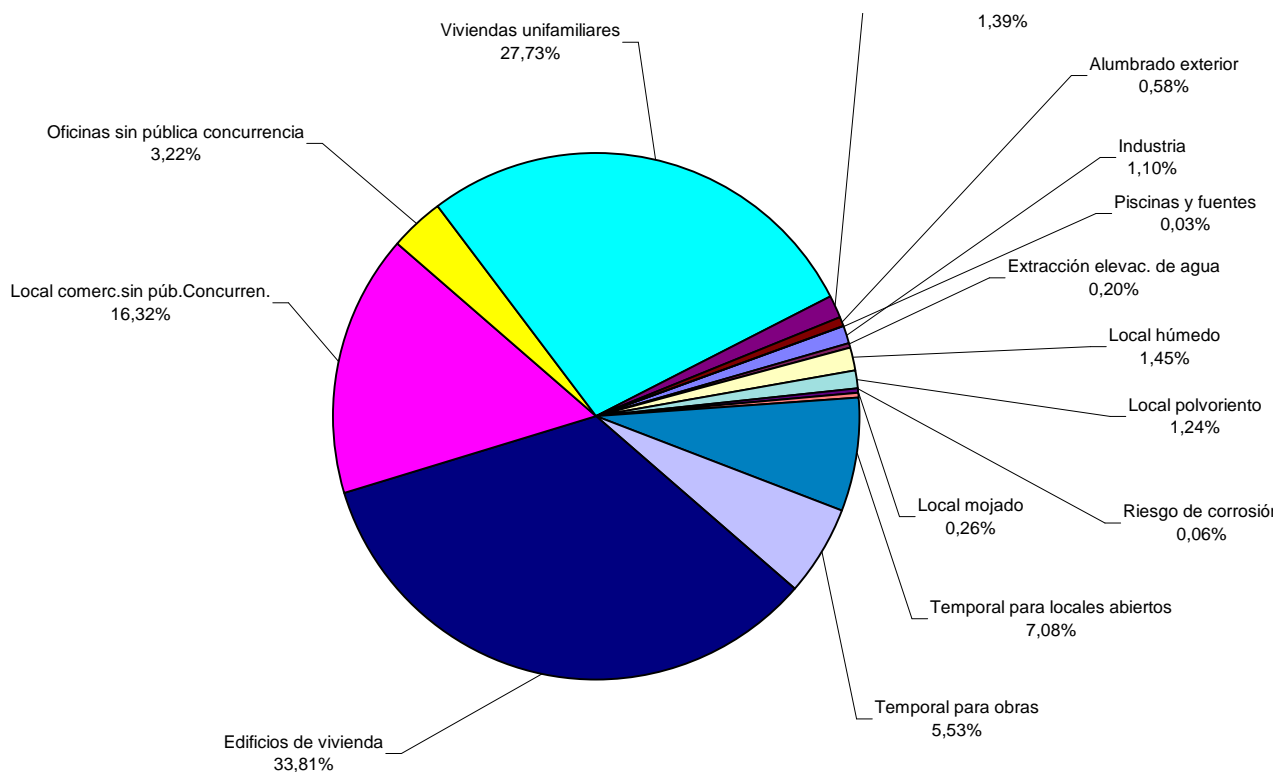



T8. Certificados de instalación por provincia y tipo de certificado

Provincia	Nueva	Ampliación	Modificación	Total
Almería	438	28	163	629
Cádiz	333	18	421	772
Córdoba	403	46	314	763
Granada	335	30	425	790
Huelva	284	11	135	430
Jaén	394	6	179	579
Málaga	684	33	776	1.493
Sevilla	742	43	597	1.382
Total	3.613	215	3.010	6.838

G8.1 Certificados de instalación por provincia y tipo de certificado

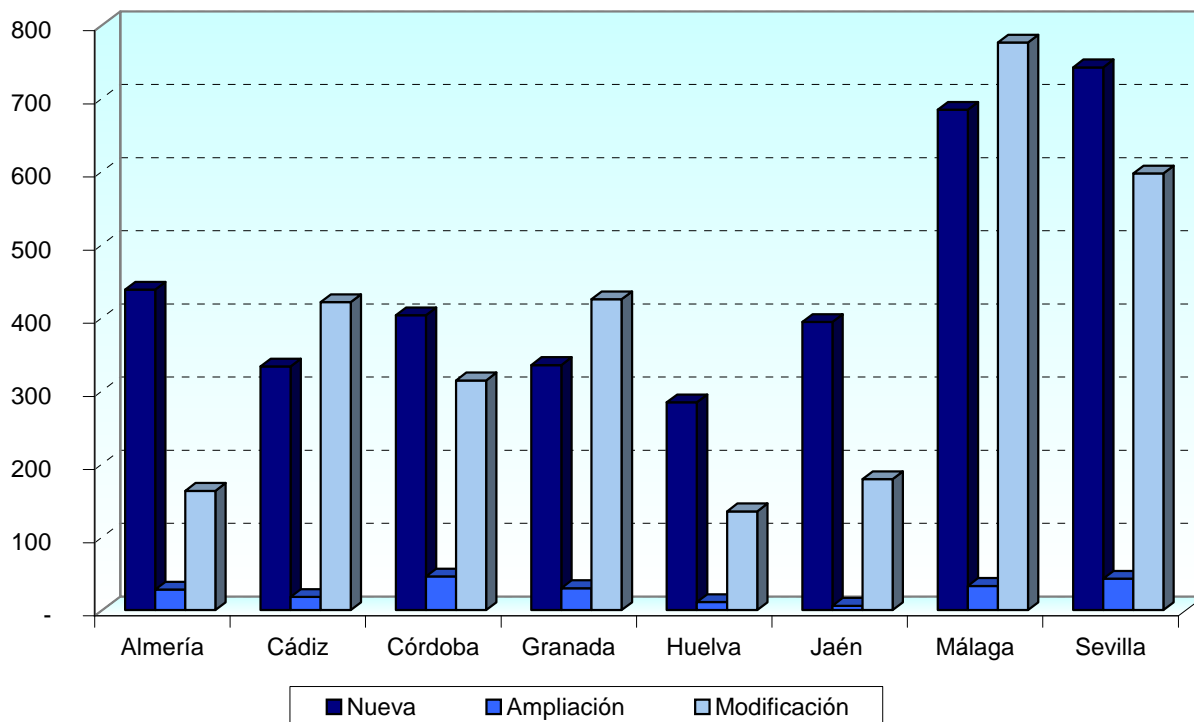



T9. Certificados de instalación por uso y tipo de certificado

Uso	Nueva	Ampliación	Modificación	Total
Vivienda individual	1.582	132	2.177	3.891
Establecimiento con actividad económica	1.363	64	717	2.144
Alumbrado exterior	20	8	7	35
Alumbrado festivo de calles y análogos	62	-	4	66
Atracción de feria	33	-	3	36
Caseta o stand de feria	341	-	11	352
Fuente	4	-	-	4
Garajes con ventilación natural de hasta 5 plazas	71	2	19	92
Instalación de enlace	19	4	5	28
Piscina	2	-	-	2
Usos comunes	116	5	67	188
Total	3.613	215	3.010	6.838

G9. Certificados de instalación por uso y tipo de certificado

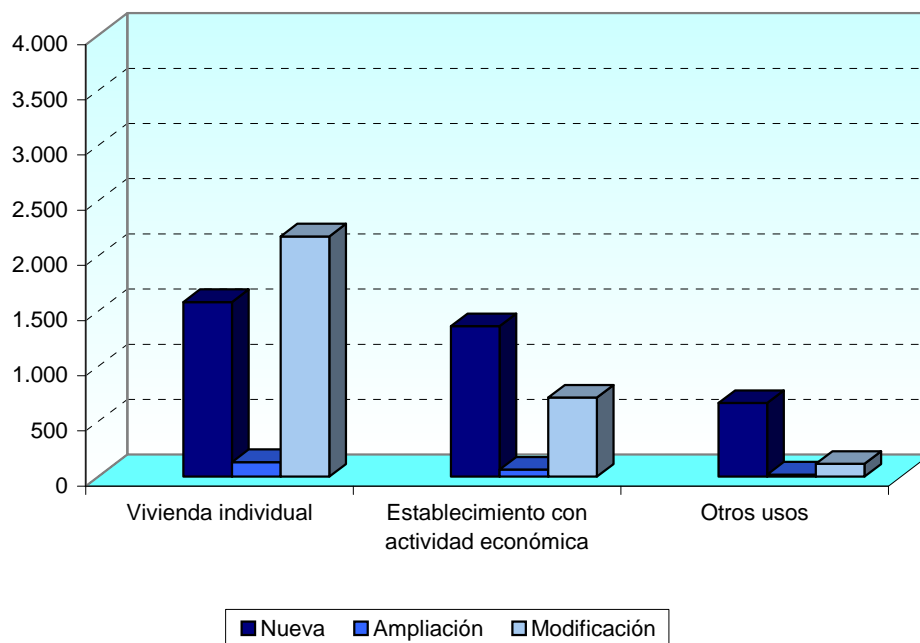



G10. Evolución de los certificados por tipo de certificado

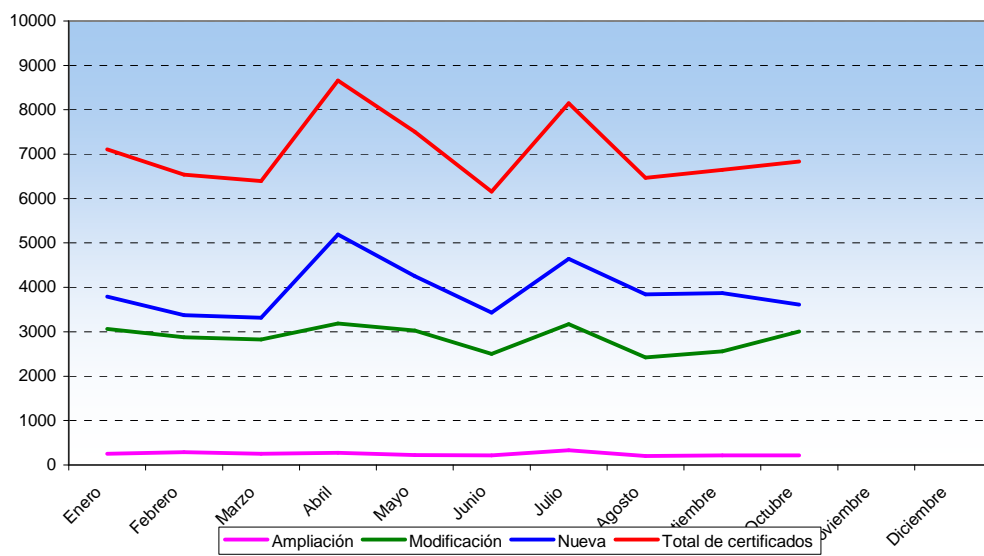

G11. Evolución de los certificados por uso

