

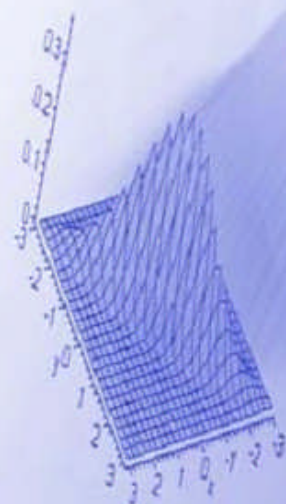

JUNTA DE ANDALUCÍA

CONSEJERÍA DE ECONOMÍA, INNOVACIÓN, CIENCIA Y EMPLEO

ESTADÍSTICA TECI
DICIEMBRE 2013



Unidad Estadística



Índice

1. Introducción.

2. Tablas y gráficos.

T1. Certificados de instalación por provincia y tipo de tramitación.

- G1.1. Certificados de instalación tramitados sin firma digital.
- G1.2. Certificados de instalación tramitados con firma digital.
- G1.3. Certificados de instalación tramitados por provincia.
- G1.4. Certificados de instalación tramitados por tipo de tramitación.

T2. Certificados de instalación tramitados según día.

- G2. Certificados de instalación tramitados según día.

T3. Certificados de instalación tramitados por meses y tipo de tramitación.

- G3.1. Certificados de instalación tramitados por meses y tipo de tramitación.
- G3.2. Certificados de instalación tramitados por meses y tipo de tramitación.

T4. Certificados de instalación por uso.

- G4. Certificados de instalación por uso.

T5. Certificados de instalación tramitados por provincia y uso.

- G5.1 Certificados de instalación tramitados por provincia y uso.
- G5.2 Mapa de certificados de instalación tramitados por provincia y uso.

T6. Desglose de certificados de instalación destinados al uso como establecimiento con actividad económica.

- G.6 Desglose de certificados de instalación destinados al uso como establecimiento con actividad económica.

T7. Certificados de instalación por tipo de instalación y provincia.

- G7. Certificados de instalación por tipo de instalación.

T8. Certificados de instalación por provincia y tipo de certificado.

- G8.1 Certificados de instalación por provincia y tipo de certificado.
- G8.2 Mapa de certificados de instalación por provincia y tipo de certificado.

T9. Certificados de instalación por uso y tipo de certificado.

- G9. Certificados de instalación por uso y tipo de certificado.
- G10. Evolución de los certificados por tipo de certificado.
- G11. Evolución de los certificados por uso.



1. Introducción

En cumplimiento de la Ley 3/2013, de 24 de julio, por la que se aprueba el Plan Estadístico y Cartográfico de Andalucía 2013-2017, se presenta la siguiente publicación donde se ofrecen datos de las tramitaciones de Certificados de Instalación de Baja Tensión correspondientes al mes de diciembre de 2013.

La política de Administración Inteligente (i-Administración) del Plan de Innovación y Modernización de Andalucía pretende alcanzar una organización digital de la Administración Pública de la Junta de Andalucía eficaz y eficiente y que optimice las relaciones con el ciudadano.

Dentro de esta política, la Consejería de Economía, Innovación, Ciencia y Empleo, mediante la Orden de 24 de octubre de 2005, establece el procedimiento electrónico de presentación de la documentación técnica requerida para la puesta en servicio de determinadas instalaciones de Baja Tensión que no requieren de proyecto para su ejecución según el vigente Reglamento Electrónico de Baja Tensión (REBT).

Para ello, los usuarios deberán darse de alta en el sistema informático TECI donde cumplimentarán un formulario y accederán con o sin certificado digital a la cumplimentación de diversos datos como instalador autorizado (IA), representante legal del instalador, titular de certificados de cualificación individual (CCI), certificado de instalación (CI), memoria técnica de diseño asociada (MTD), etc.

El Decreto 183/2003, de 24 de junio, por el que se regula la información y atención al ciudadano y la tramitación de procedimientos administrativos por medios electrónicos (internet), define **procedimiento administrativo electrónico**, como aquel que permite a los interesados realizar sus trámites en la red y recibir también por esta misma vía la respuesta de la Administración.

Fuente de información:

D.º Gral. de Industria, Energía y Minas.

Consejería de Economía, Innovación, Ciencia y Empleo.

Elaboración y edición:

Unidad Estadística y Cartográfica.

Consejería de Economía, Innovación, Ciencia y Empleo.



2. Tablas y gráficos.

T1. Certificados de instalación tramitados por provincia y tipo de tramitación

Provincia	Sin firma digital	Con firma digital	Total
Almería	-	387	387
Cádiz	1	687	688
Córdoba	6	722	728
Granada	9	883	892
Huelva	-	323	323
Jaén	-	458	458
Málaga	15	1.281	1.296
Sevilla	7	1.127	1.134
Total	38	5.868	5.906

G1.1. Certificados de instalación tramitados sin firma digital

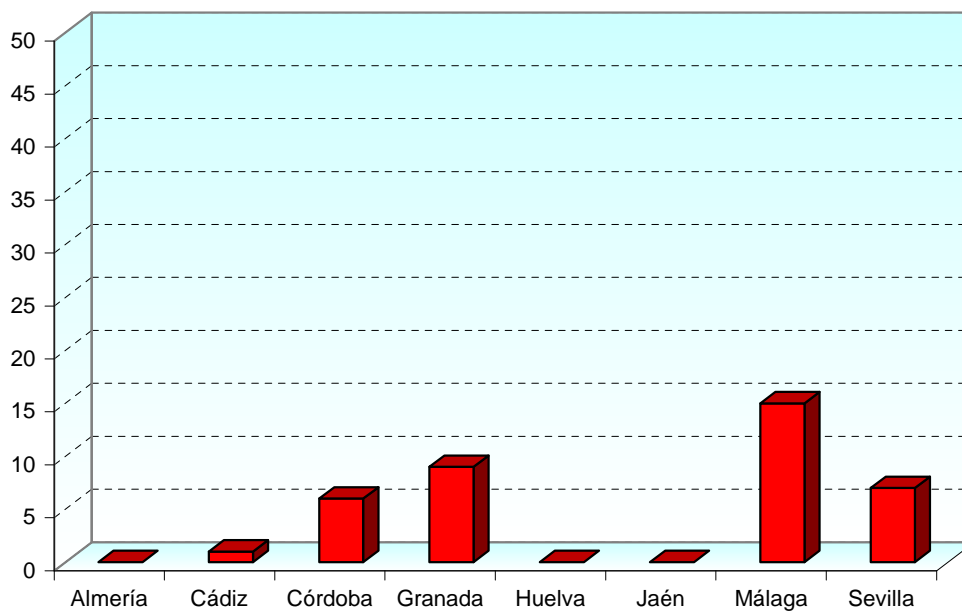



G1.2. Certificados de instalación tramitados con firma digital

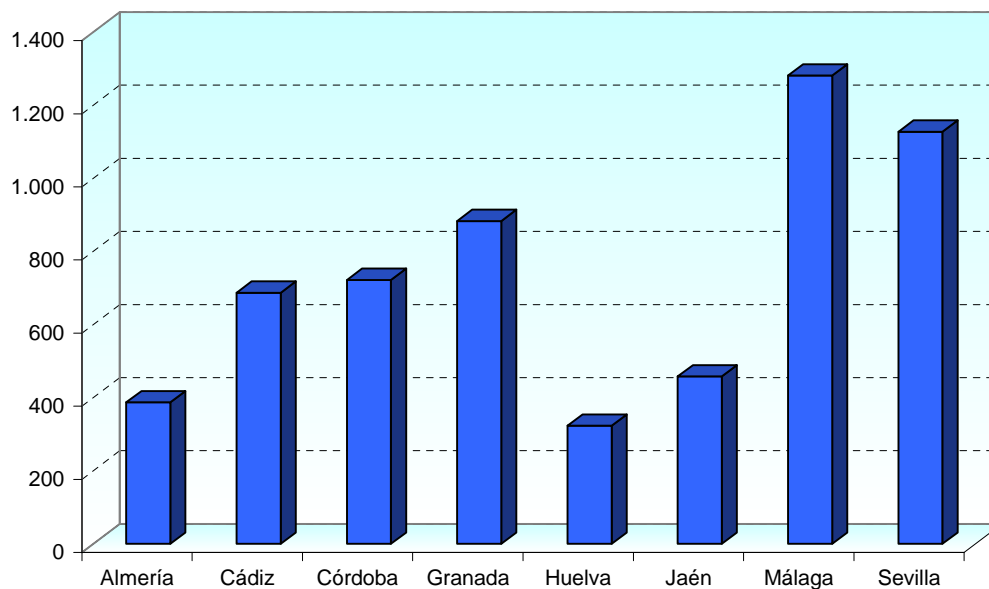

G1.3. Certificados de instalación tramitados por provincia

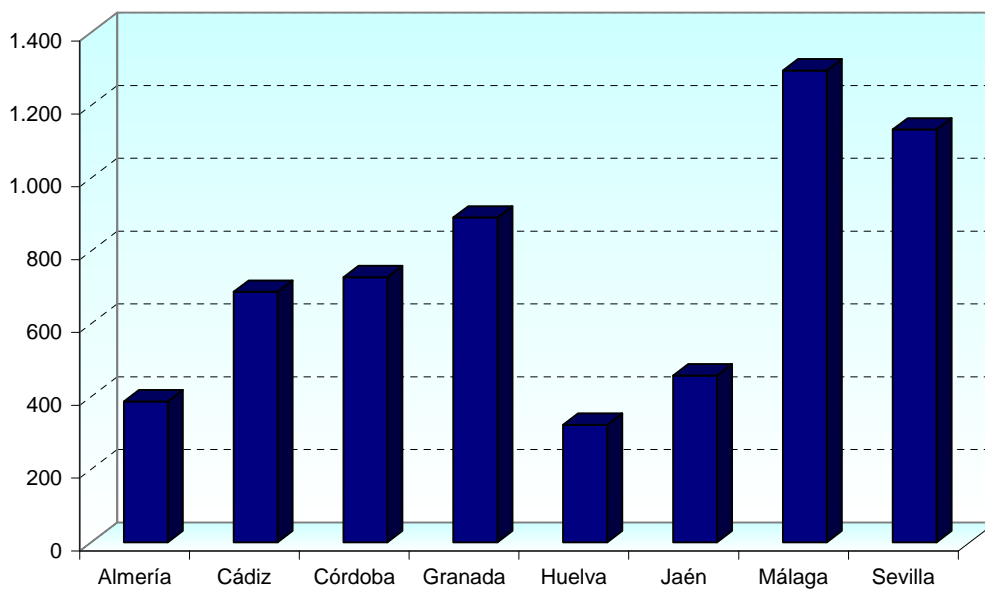



G1.4. Certificados de instalación tramitados por tipo de tramitación

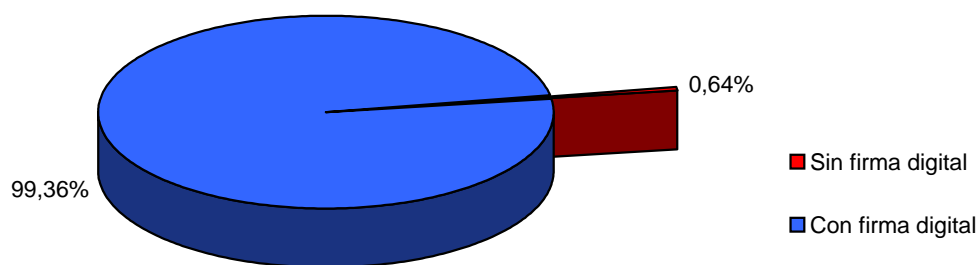

T2. Certificados de instalación tramitados según día

Días	Número de días	Sin firma digital	Con firma digital	Total
Festivos	9	-	524	524
Laborables	22	38	5.344	5.382
Total	31	38	5.868	5.906

G2. Certificados de instalación tramitados según día

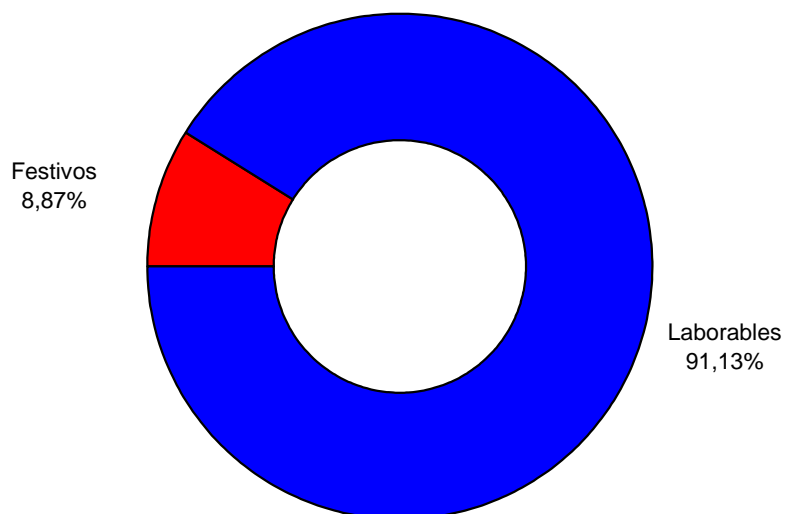

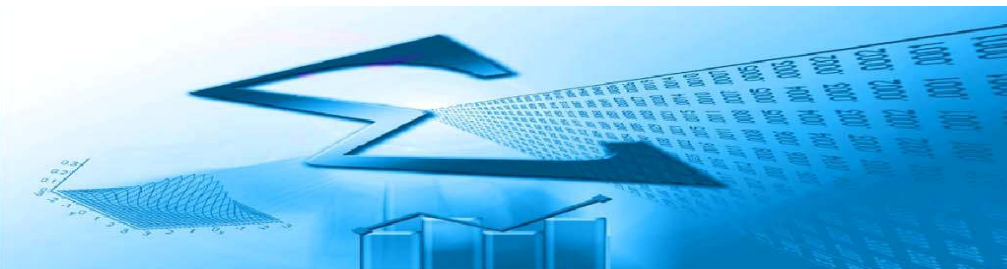

T3. Certificados de instalación tramitados por meses y tipo de tramitación

Mes	Sin firma digital	Con firma digital	Total
Enero	31	7.081	7.112
Febrero	34	6.506	6.540
Marzo	40	6.355	6.395
Abril	73	8.583	8.656
Mayo	60	7.447	7.507
Junio	25	6.129	6.154
Julio	46	8.101	8.147
Agosto	46	6.421	6.467
Septiembre	50	6.600	6.650
Octubre	40	6.798	6.838
Noviembre	64	7.196	7.260
Diciembre	38	5.868	5.906
Total	547	83.085	83.632

G3.1. Certificados de instalación tramitados por meses y tipo de tramitación

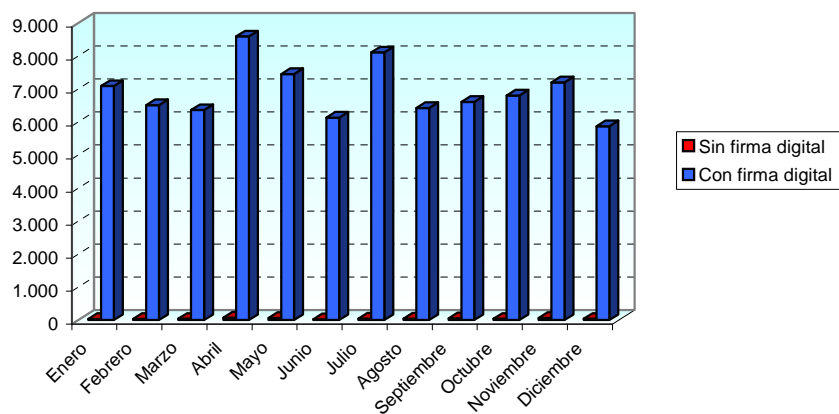

G3.2. Certificados de instalación tramitados por meses y tipo de tramitación

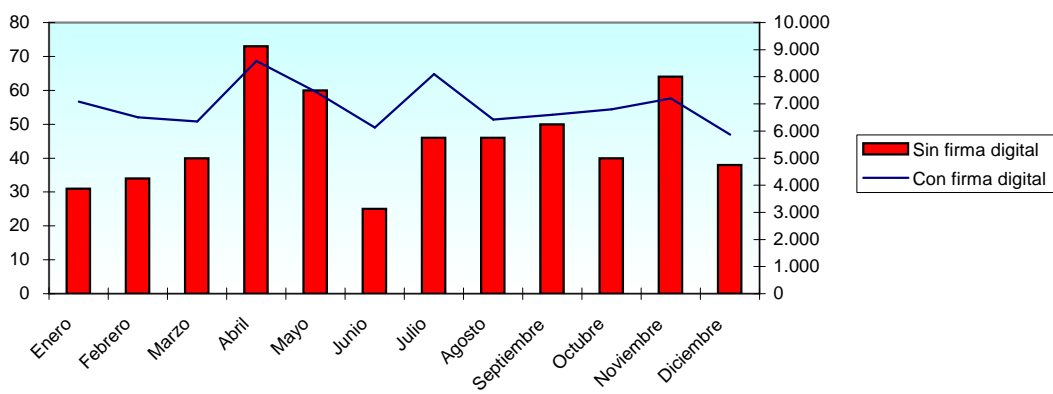



T4. Certificados de instalación tramitados por uso

Uso	Certificados
Vivienda individual	3.296
Establecimiento con actividad económica	1.564
Alumbrado exterior	81
Alumbrado festivo de calles y análogos	627
Atracción de feria	19
Caseta o stand de feria	77
Fuente	1
Garajes con ventilación natural de hasta 5 plazas	66
Instalación de enlace	18
Piscina	1
Usos comunes	156
Total	5.906

G4. Certificados de instalación tramitados por uso

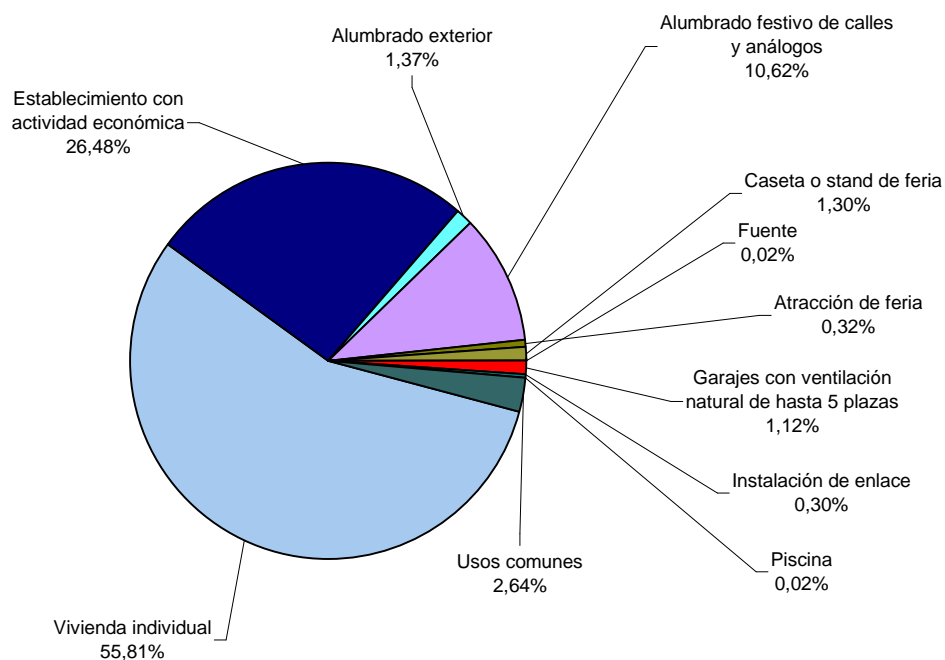

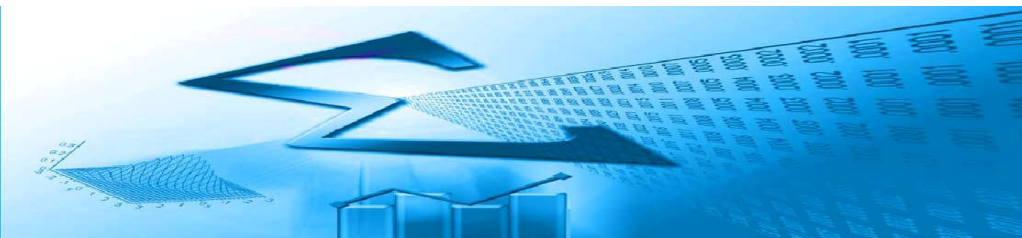

T5. Certificados de instalación tramitados por provincia y uso

Provincia	Vivienda individual	Establecimiento con actividad económica	Otros usos	Total
Almería	226	131	30	387
Cádiz	411	161	116	688
Córdoba	299	180	249	728
Granada	561	220	111	892
Huelva	193	69	61	323
Jaén	227	102	129	458
Málaga	709	392	195	1.296
Sevilla	670	309	155	1.134
Total	3.296	1.564	1.046	5.906

G5.1 Certificados de instalación tramitados por provincia y uso

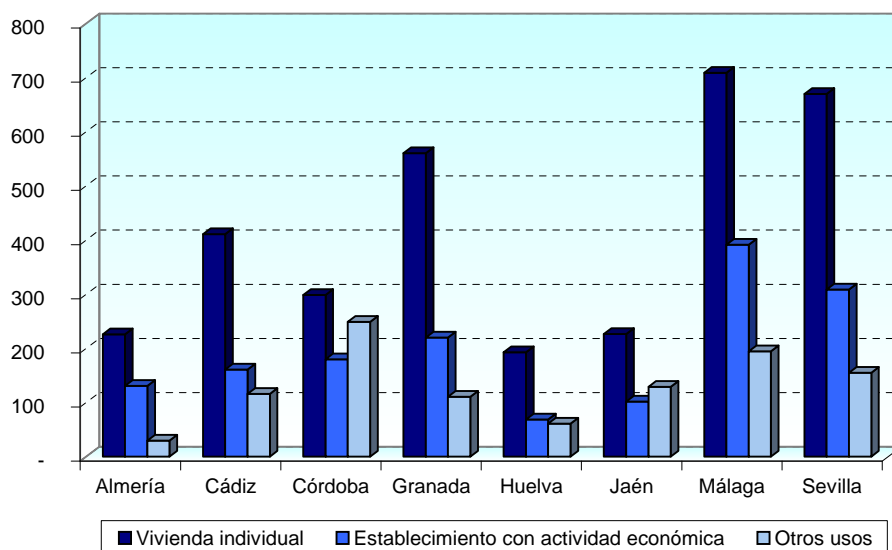

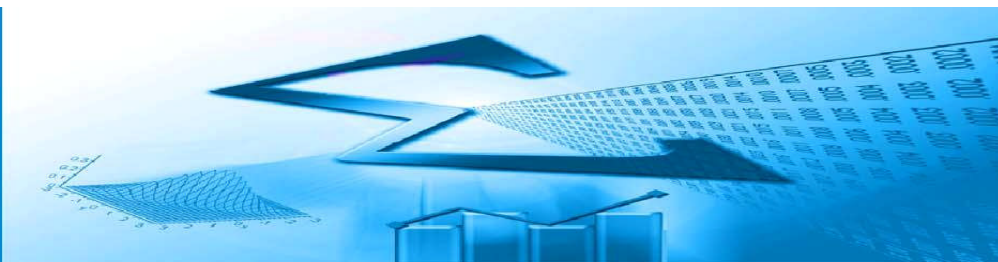

T6. Desglose de certificados de instalación destinados al uso establecimientos con actividad económica

Rama	Certificados destinados a establecimientos
Agraria	132
Industria y Energía	85
Construcción	227
Comercio	400
Resto de servicios	720
Total	1.564

G6. Desglose de certificados de instalación destinados al uso establecimiento con actividad económica

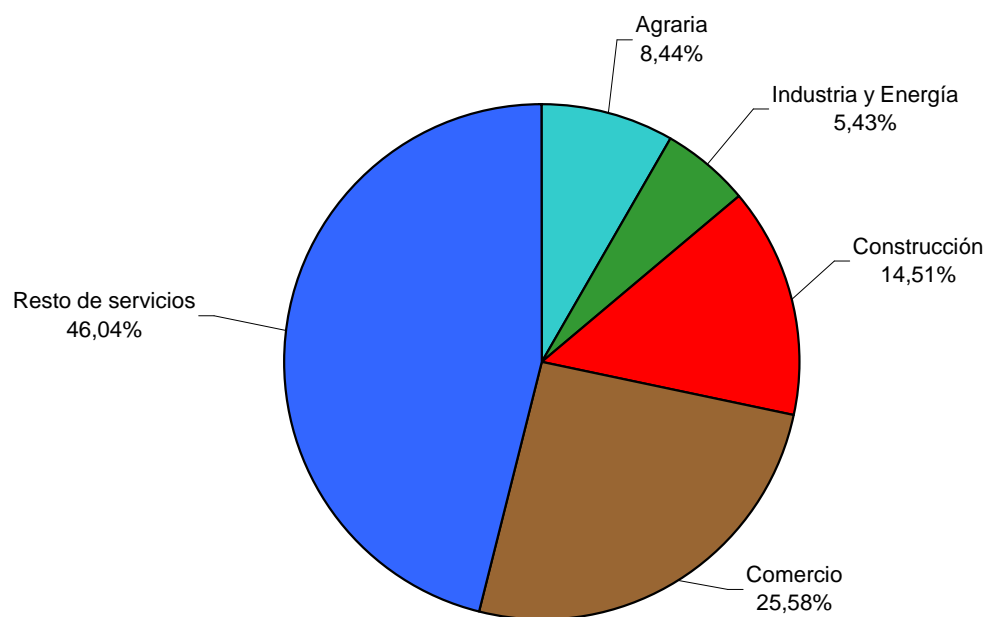

T7. Certificados de instalación por tipo de instalación y provincia

Tipo de instalación	Almería	Cádiz	Córdoba	Granada	Huelva	Jaén	Málaga	Sevilla	Total
Industria	8	1	6	13	5	3	8	14	58
Extracción elevac. de agua	-	-	-	9	-	-	-	-	9
Local húmedo	20	10	1	11	-	3	28	5	78
Local polvoriento	14	7	3	16	5	7	8	6	66
Riesgo de corrosión	-	-	-	-	-	-	-	-	-
Generadores/convertidores	-	-	-	-	-	-	-	-	-
Conductores para caldeo	-	-	-	-	-	-	-	-	-
Local mojado	2	2	3	1	-	-	7	-	15
Temporal para locales abiertos	12	87	217	62	42	104	123	93	740
Temporal para obras	14	32	44	31	16	34	51	56	278
Edificios de vivienda	120	314	137	348	108	111	447	304	1.889
Local comerc.sin púb.Concurren.	67	79	94	101	47	45	203	202	838
Oficinas sin pública concurrencia	8	15	18	22	3	8	43	44	161
Viviendas unifamiliares	116	128	188	248	89	120	324	381	1.594
Garajes con ventilación natural	4	4	6	11	6	22	7	14	74
Alumbrado exterior	2	8	9	18	2	1	46	14	100
Piscinas y fuentes	-	1	2	1	-	-	1	1	6
Total	387	688	728	892	323	458	1.296	1.134	5.906

G7. Certificados de instalación por tipo de instalación

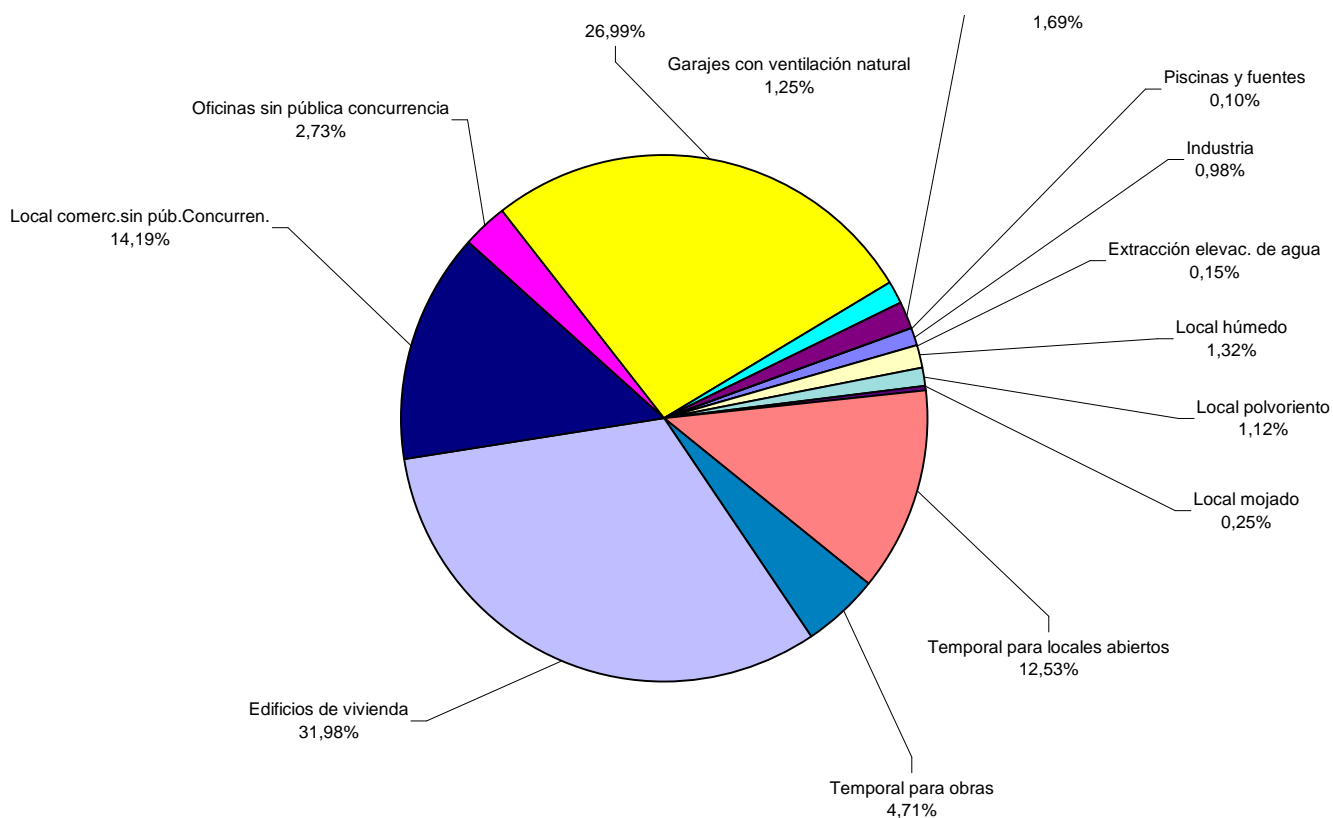



T8. Certificados de instalación por provincia y tipo de certificado

Provincia	Nueva	Ampliación	Modificación	Total
Almería	225	24	138	387
Cádiz	350	14	324	688
Córdoba	434	52	242	728
Granada	387	24	481	892
Huelva	206	18	99	323
Jaén	214	53	191	458
Málaga	603	16	677	1.296
Sevilla	586	47	501	1.134
Total	3.005	248	2.653	5.906

G8.1 Certificados de instalación por provincia y tipo de certificado

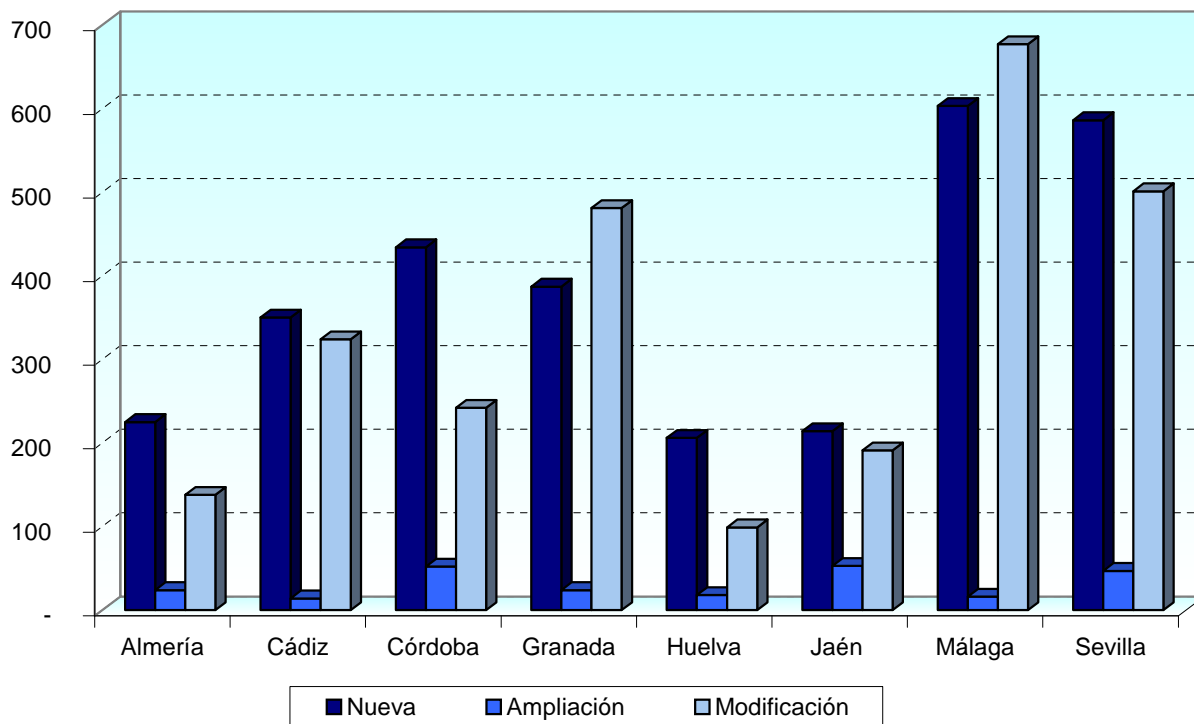



T9. Certificados de instalación por uso y tipo de certificado

Uso	Nueva	Ampliación	Modificación	Total
Vivienda individual	1.222	141	1.933	3.296
Establecimiento con actividad económica	914	49	601	1.564
Alumbrado exterior	54	6	21	81
Alumbrado festivo de calles y análogos	581	42	4	627
Atracción de feria	17	-	2	19
Caseta o stand de feria	73	-	4	77
Fuente	-	-	1	1
Garajes con ventilación natural de hasta 5 plazas	49	1	16	66
Instalación de enlace	9	1	8	18
Piscina	1	-	-	1
Usos comunes	85	8	63	156
Total	3.005	248	2.653	5.906

G9. Certificados de instalación por uso y tipo de certificado

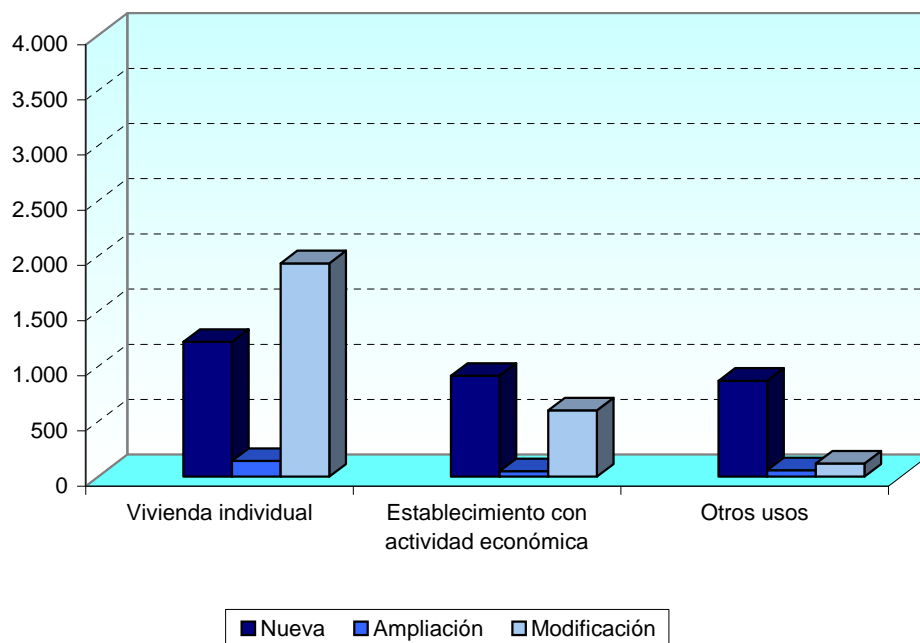



G10. Evolución de los certificados por tipo de certificado

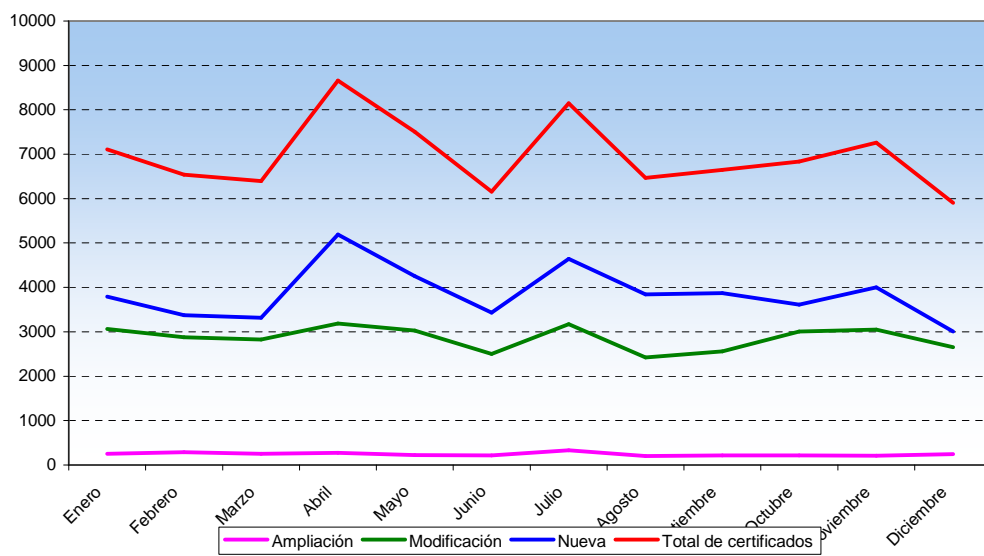

G11. Evolución de los certificados por uso

