

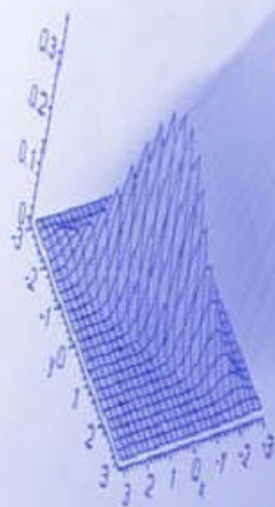

JUNTA DE ANDALUCÍA

CONSEJERÍA DE ECONOMÍA, INNOVACIÓN, CIENCIA Y EMPLEO

ESTADÍSTICA TECI
Abril 2014



Unidad Estadística



Índice

1. Introducción.

2. Tablas y gráficos.

T1. Certificados de instalación por provincia y tipo de tramitación.

- G1.1. Certificados de instalación tramitados sin firma digital.
- G1.2. Certificados de instalación tramitados con firma digital.
- G1.3. Certificados de instalación tramitados por provincia.
- G1.4. Certificados de instalación tramitados por tipo de tramitación.

T2. Certificados de instalación tramitados según día.

- G2. Certificados de instalación tramitados según día.

T3. Certificados de instalación tramitados por meses y tipo de tramitación.

- G3.1. Certificados de instalación tramitados por meses y tipo de tramitación.
- G3.2. Certificados de instalación tramitados por meses y tipo de tramitación.

T4. Certificados de instalación por uso.

- G4. Certificados de instalación por uso.

T5. Certificados de instalación tramitados por provincia y uso.

- G5.1 Certificados de instalación tramitados por provincia y uso.
- G5.2 Mapa de certificados de instalación tramitados por provincia y uso.

T6. Desglose de certificados de instalación destinados al uso como establecimiento con actividad económica.

- G.6 Desglose de certificados de instalación destinados al uso como establecimiento con actividad económica.

T7. Certificados de instalación por tipo de instalación y provincia.

- G7. Certificados de instalación por tipo de instalación.

T8. Certificados de instalación por provincia y tipo de certificado.

- G8.1 Certificados de instalación por provincia y tipo de certificado.
- G8.2 Mapa de certificados de instalación por provincia y tipo de certificado.

T9. Certificados de instalación por uso y tipo de certificado.

- G9. Certificados de instalación por uso y tipo de certificado.
- G10. Evolución de los certificados por tipo de certificado.
- G11. Evolución de los certificados por uso.



1. Introducción

En cumplimiento de la Ley 3/2013, de 24 de julio, por la que se aprueba el Plan Estadístico y Cartográfico de Andalucía 2013-2017, se presenta la siguiente publicación donde se ofrecen datos de las tramitaciones de Certificados de Instalación de Baja Tensión correspondientes al mes de abril de 2014.

La política de Administración Inteligente (i-Administración) del Plan de Innovación y Modernización de Andalucía pretende alcanzar una organización digital de la Administración Pública de la Junta de Andalucía eficaz y eficiente y que optimice las relaciones con el ciudadano.

Dentro de esta política, la Consejería de Economía, Innovación, Ciencia y Empleo, mediante la Orden de 24 de octubre de 2005, establece el procedimiento electrónico de presentación de la documentación técnica requerida para la puesta en servicio de determinadas instalaciones de Baja Tensión que no requieren de proyecto para su ejecución según el vigente Reglamento Electrónico de Baja Tensión (REBT).

Para ello, los usuarios deberán darse de alta en el sistema informático TECI donde cumplimentarán un formulario y accederán con o sin certificado digital a la cumplimentación de diversos datos como instalador autorizado (IA), representante legal del instalador, titular de certificados de cualificación individual (CCI), certificado de instalación (CI), memoria técnica de diseño asociada (MTD), etc.

El Decreto 183/2003, de 24 de junio, por el que se regula la información y atención al ciudadano y la tramitación de procedimientos administrativos por medios electrónicos (internet), define **procedimiento administrativo electrónico**, como aquel que permite a los interesados realizar sus trámites en la red y recibir también por esta misma vía la respuesta de la Administración.

Fuente de información:

D.º Gral. de Industria, Energía y Minas.

Consejería de Economía, Innovación, Ciencia y Empleo.

Elaboración y edición:

Unidad Estadística y Cartográfica.

Consejería de Economía, Innovación, Ciencia y Empleo.



2. Tablas y gráficos.

T1. Certificados de instalación tramitados por provincia y tipo de tramitación

Provincia	Sin firma digital	Con firma digital	Total
Almería	-	571	571
Cádiz	1	735	734
Córdoba	49	745	696
Granada	-	852	852
Huelva	1	374	373
Jaén	-	703	703
Málaga	16	1.725	1.709
Sevilla	23	2.264	2.241
Total	90	7.969	7.879

G1.1. Certificados de instalación tramitados sin firma digital

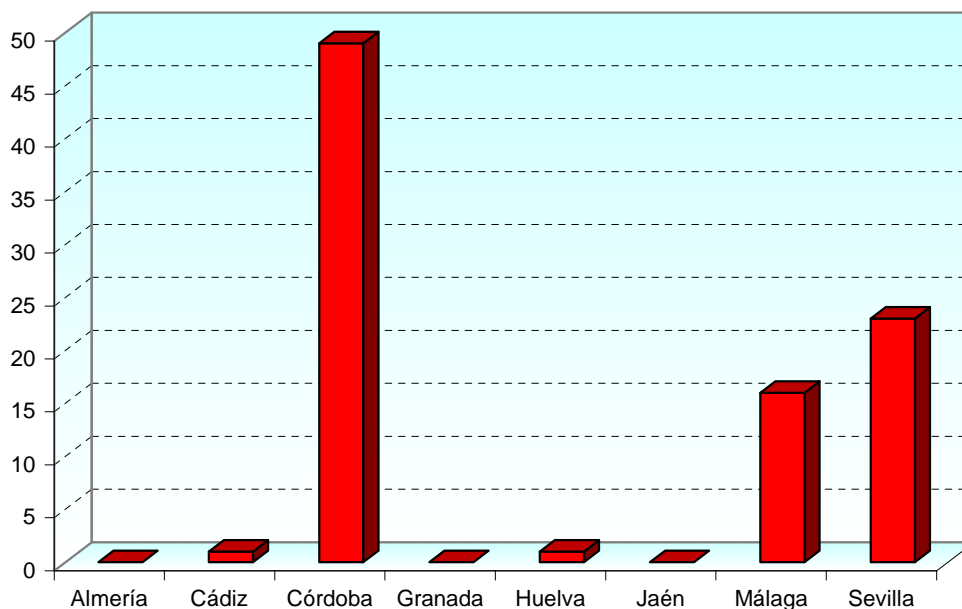



G1.2. Certificados de instalación tramitados con firma digital

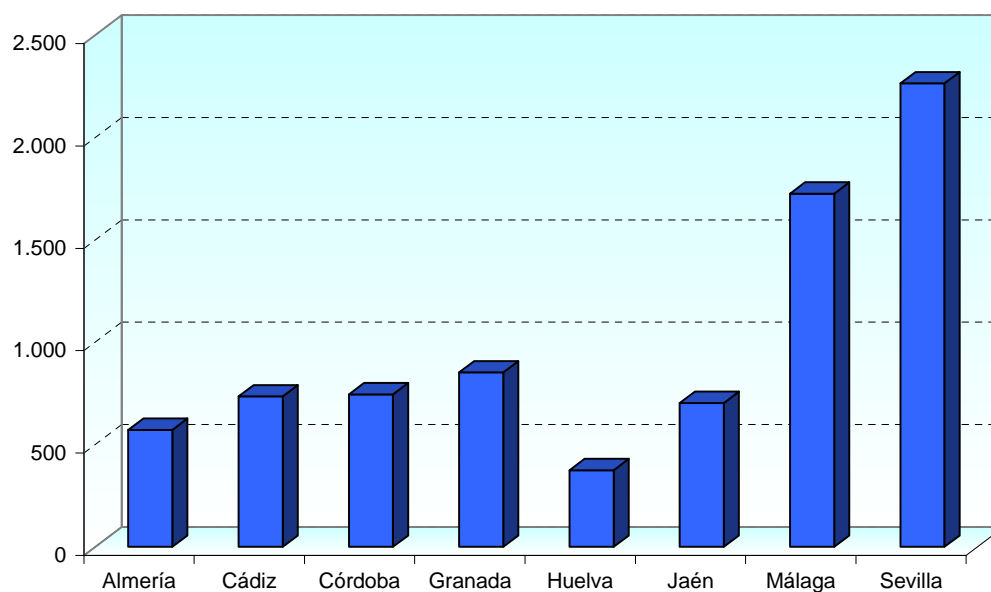

G1.3. Certificados de instalación tramitados por provincia

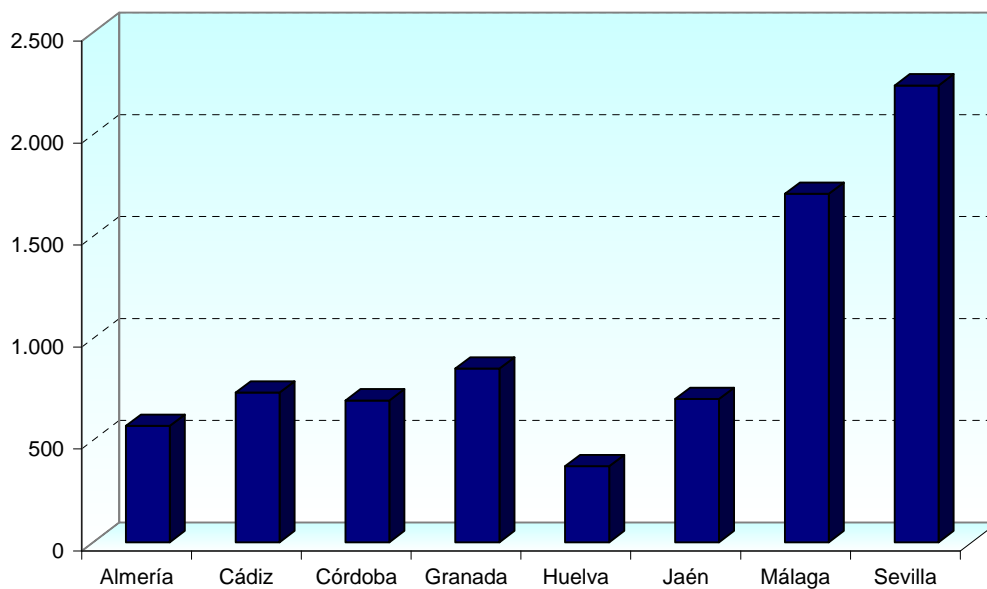



G1.4. Certificados de instalación tramitados por tipo de tramitación

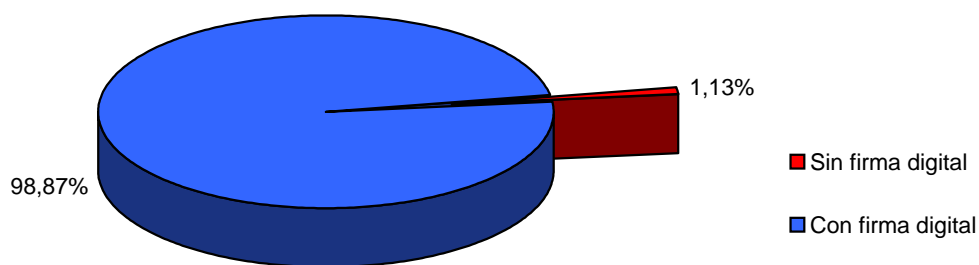

T2. Certificados de instalación tramitados según día

Días	Número de días	Sin firma digital	Con firma digital	Total
Festivos	6	-	401	401
Laborables	24	90	7.478	7.568
Total	30	90	7.879	7.969

G2. Certificados de instalación tramitados según día

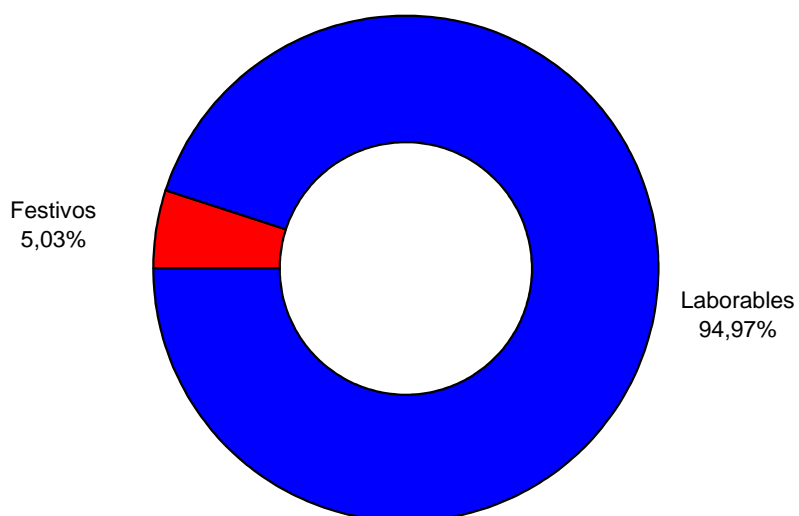

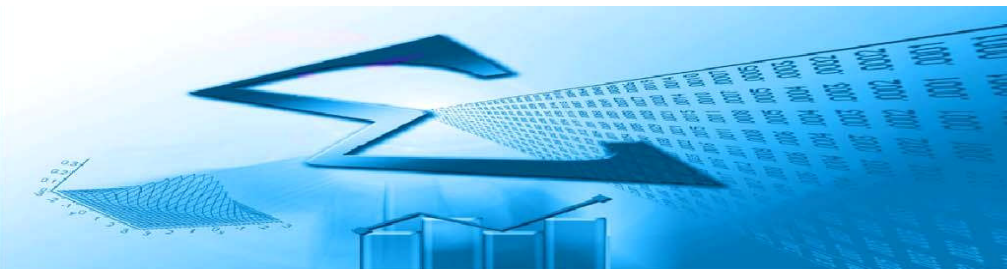

T3. Certificados de instalación tramitados por meses y tipo de tramitación

Mes	Sin firma digital	Con firma digital	Total
Enero	39	5.914	5.953
Febrero	54	7.136	7.190
Marzo	76	8.023	8.099
Abril	90	7.969	7.969
Mayo			
Junio			
Julio			
Agosto			
Septiembre			
Octubre			
Noviembre			
Diciembre			
Total	259	29.042	29.211

G3.1. Certificados de instalación tramitados por meses y tipo de tramitación

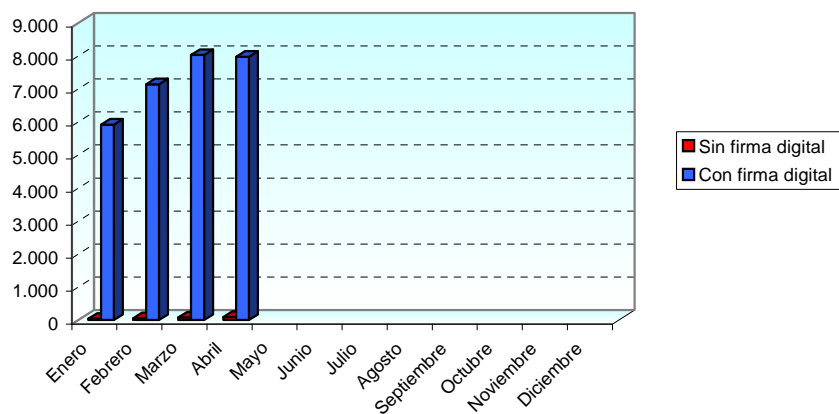

G3.2. Certificados de instalación tramitados por meses y tipo de tramitación

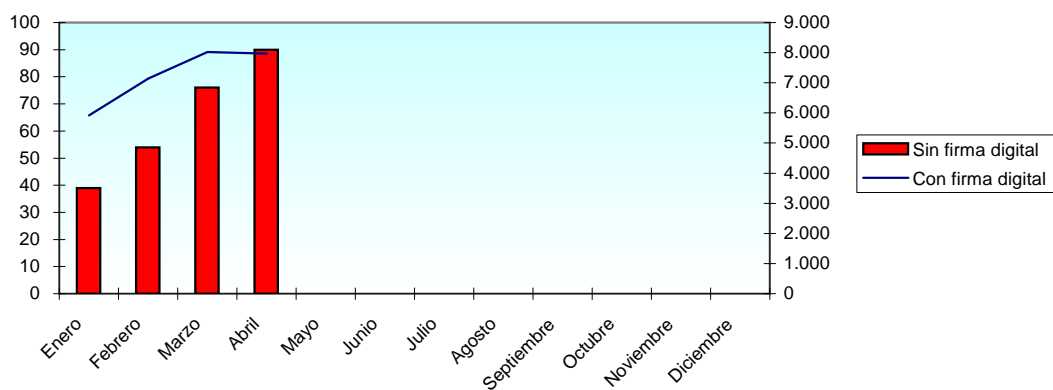



T4. Certificados de instalación tramitados por uso

Uso	Certificados
Vivienda individual	3.687
Establecimiento con actividad económica	1.957
Alumbrado exterior	36
Alumbrado festivo de calles y análogos	218
Atracción de feria	406
Caseta o stand de feria	1.358
Fuente	3
Garajes con ventilación natural de hasta 5 plazas	75
Instalación de enlace	47
Piscina	3
Usos comunes	179
Total	7.969

G4. Certificados de instalación tramitados por uso

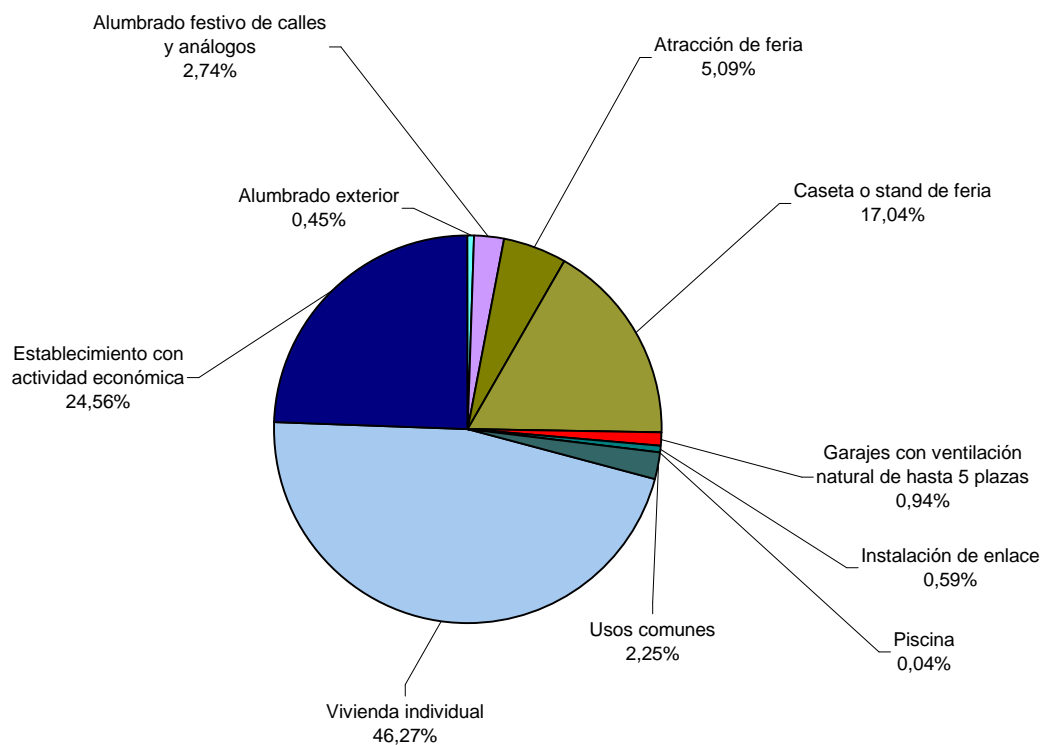

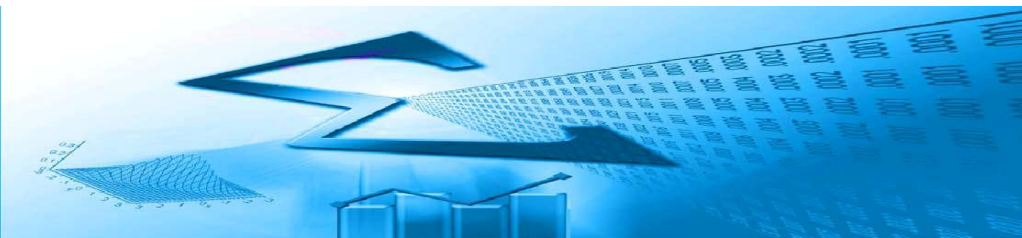

T5. Certificados de instalación tramitados por provincia y uso

Provincia	Vivienda individual	Establecimiento con actividad económica	Otros usos	Total
Almería	305	182	84	571
Cádiz	353	253	129	735
Córdoba	303	201	241	745
Granada	450	244	158	852
Huelva	176	91	107	374
Jaén	286	132	285	703
Málaga	1.005	484	236	1.725
Sevilla	809	370	1.085	2.264
Total	3.687	1.957	2.325	7.969

G5.1 Certificados de instalación tramitados por provincia y uso

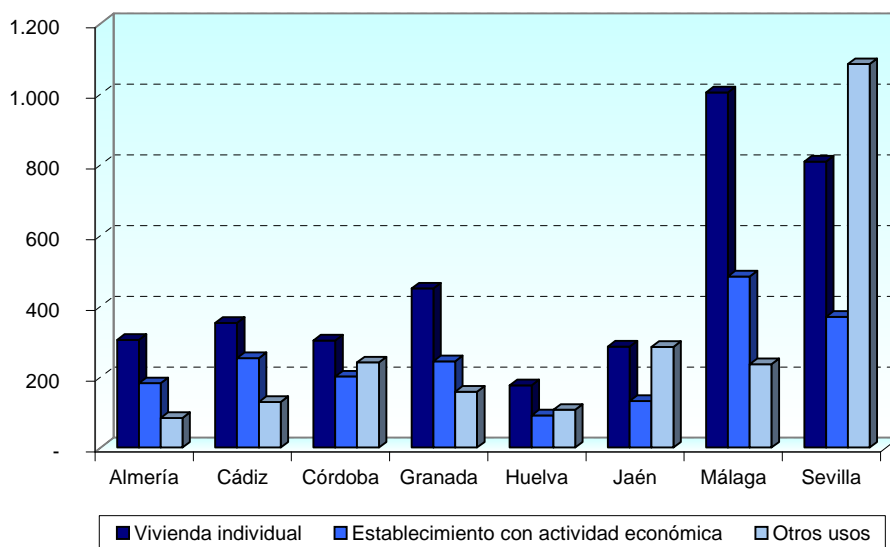

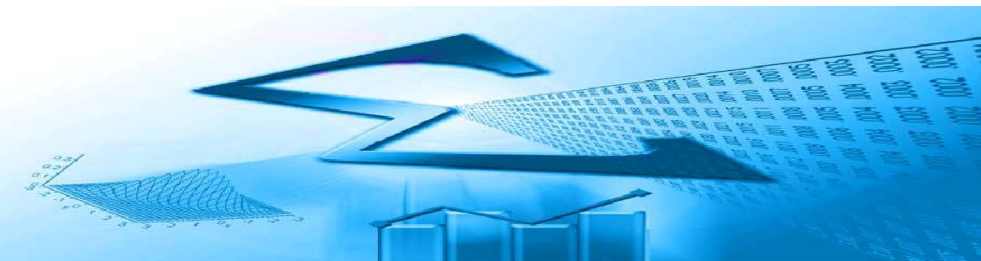

T6. Desglose de certificados de instalación destinados al uso establecimientos con actividad económica

Rama	Certificados destinados a establecimientos
Agraria	173
Industria y Energía	83
Construcción	291
Comercio	581
Resto de servicios	829
Total	1.957

G6. Desglose de certificados de instalación destinados al uso establecimiento con actividad económica

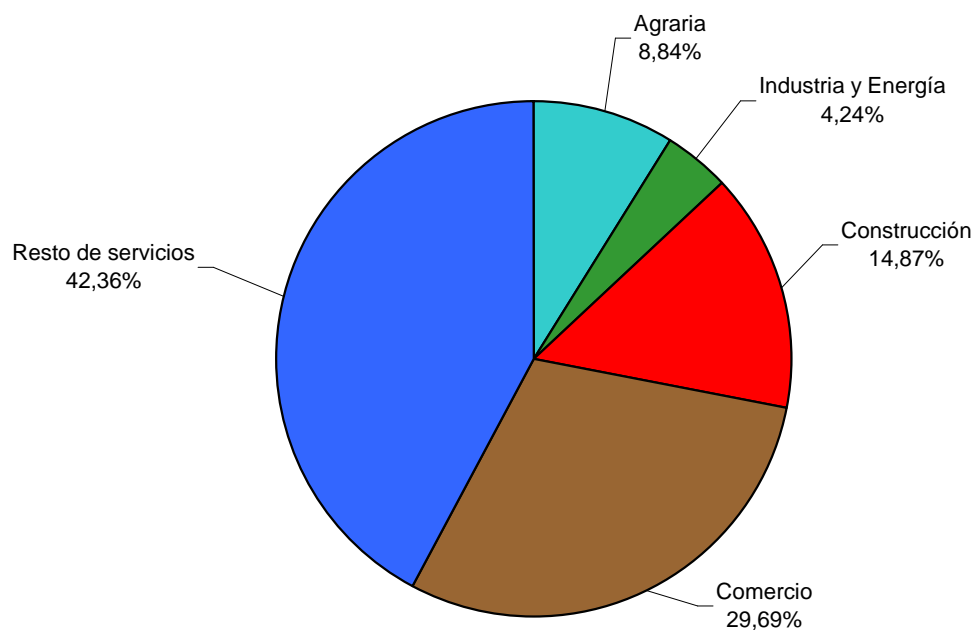

T7. Certificados de instalación por tipo de instalación y provincia

Tipo de instalación	Almería	Cádiz	Córdoba	Granada	Huelva	Jaén	Málaga	Sevilla	Total
Industria	19	5	12	9	2	10	14	16	87
Extracción elevac. de agua	-	-	2	-	1	-	-	1	4
Local húmedo	17	3	1	12	11	3	14	2	63
Local polvoriento	11	9	9	26	3	11	16	6	91
Riesgo de corrosión	1	-	-	-	-	-	-	-	1
Generadores/convertidores	-	-	-	-	-	-	-	-	-
Conductores para caldeo	-	-	-	-	-	-	-	-	-
Local mojado	1	2	2	-	1	-	4	2	12
Temporal para locales abiertos	68	153	207	129	96	266	257	1.002	2.178
Temporal para obras	25	42	54	42	15	44	59	59	340
Edificios de vivienda	154	227	128	227	106	117	606	493	2.058
Local comerc.sin púb.Concurren.	170	149	205	245	73	160	461	366	1.829
Oficinas sin pública concurrencia	21	14	17	18	3	13	44	60	190
Garajes con ventilación forzada	4	6	12	6	5	24	5	18	80
Redes aéreas o subterráneas	2	6	5	7	2	-	9	5	36
Quirófanos	-	-	-	2	-	1	2	-	5
Otras	78	119	91	129	56	54	234	234	995
Total	571	735	745	852	374	703	1.725	2.264	7.969

G7. Certificados de instalación por tipo de instalación

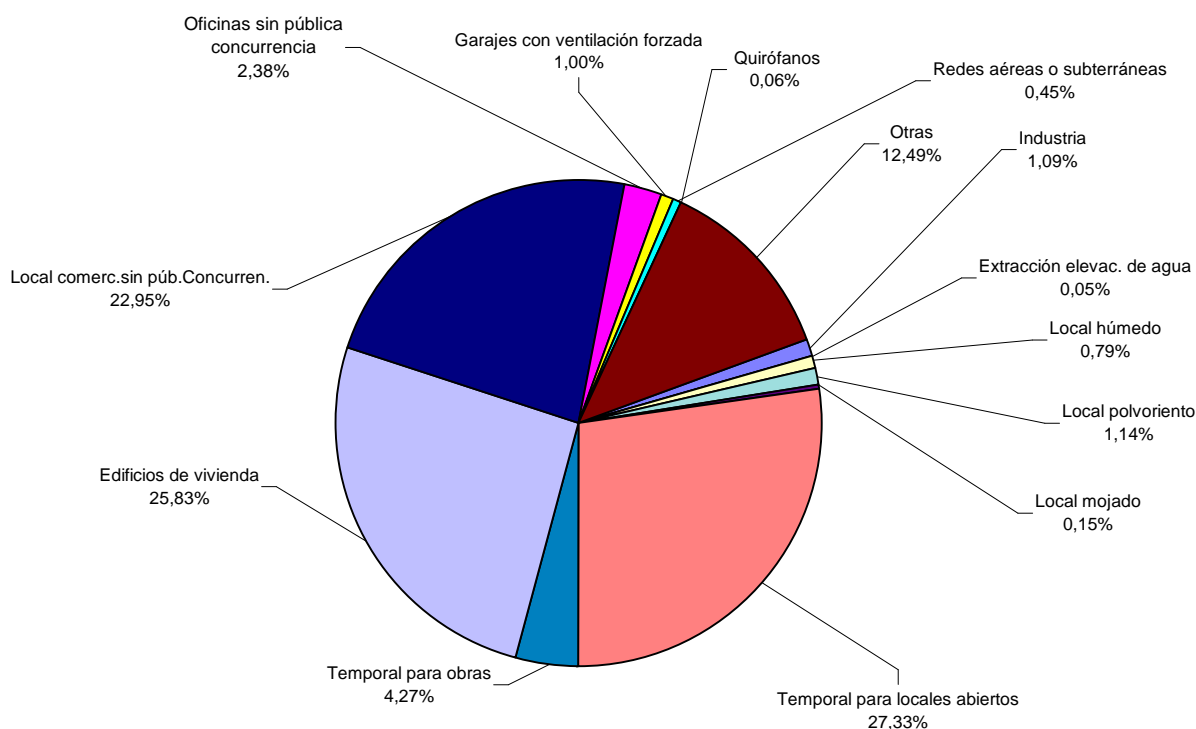

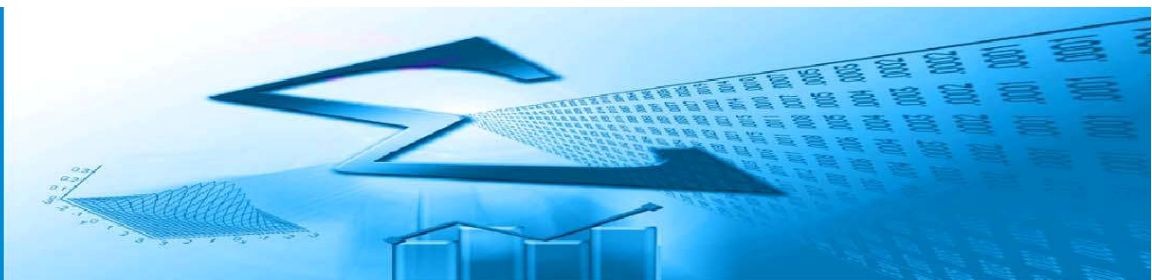

T8. Certificados de instalación por provincia y tipo de certificado

Provincia	Nueva	Ampliación	Modificación	Total
Almería	361	20	190	571
Cádiz	315	17	403	735
Córdoba	477	28	240	745
Granada	391	15	446	852
Huelva	176	8	190	374
Jaén	476	8	219	703
Málaga	781	30	914	1.725
Sevilla	1.551	37	676	2.264
Total	4.528	163	3.278	7.969

G8.1 Certificados de instalación por provincia y tipo de certificado

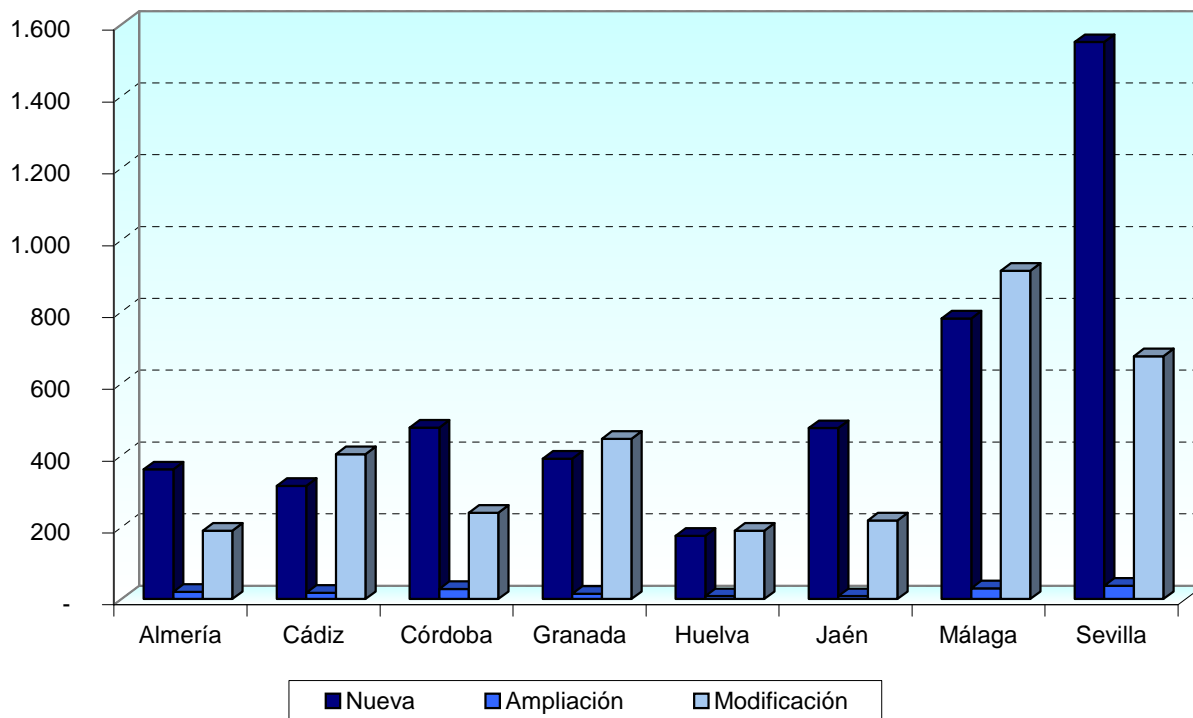



T9. Certificados de instalación por uso y tipo de certificado

Uso	Nueva	Ampliación	Modificación	Total
Vivienda individual	1.455	88	2.144	3.687
Establecimiento con actividad económica	1.120	55	782	1.957
Alumbrado exterior	25	3	8	36
Alumbrado festivo de calles y análogos	215	-	3	218
Atracción de feria	367	1	38	406
Caseta o stand de feria	1.152	2	204	1.358
Fuente	3	-	-	3
Garajes con ventilación natural de hasta 5 plazas	57	4	14	75
Instalación de enlace	33	-	14	47
Piscina	2	-	1	3
Usos comunes	99	10	70	179
Total	4.528	163	3.278	7.969

G9. Certificados de instalación por uso y tipo de certificado

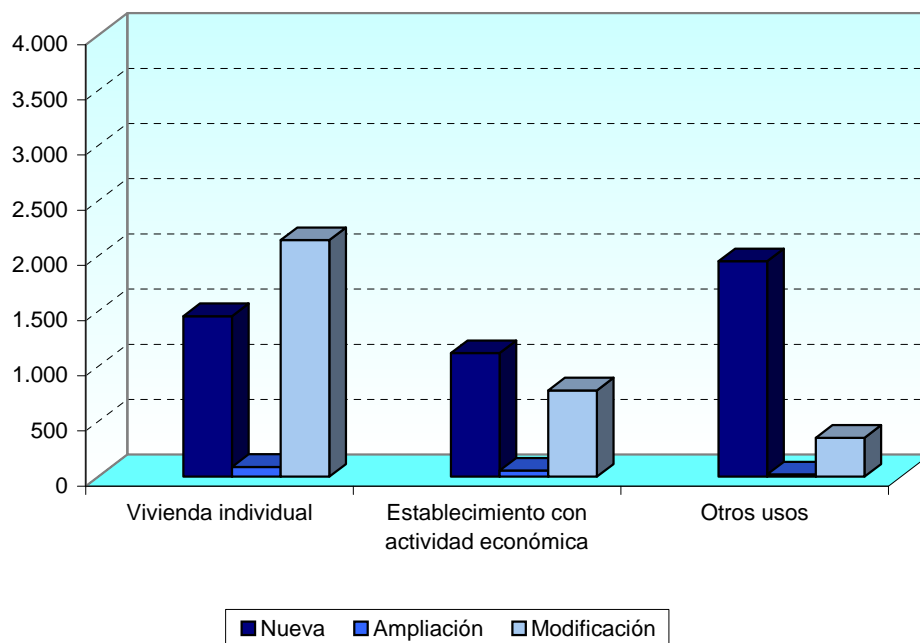



G10. Evolución de los certificados por tipo de certificado

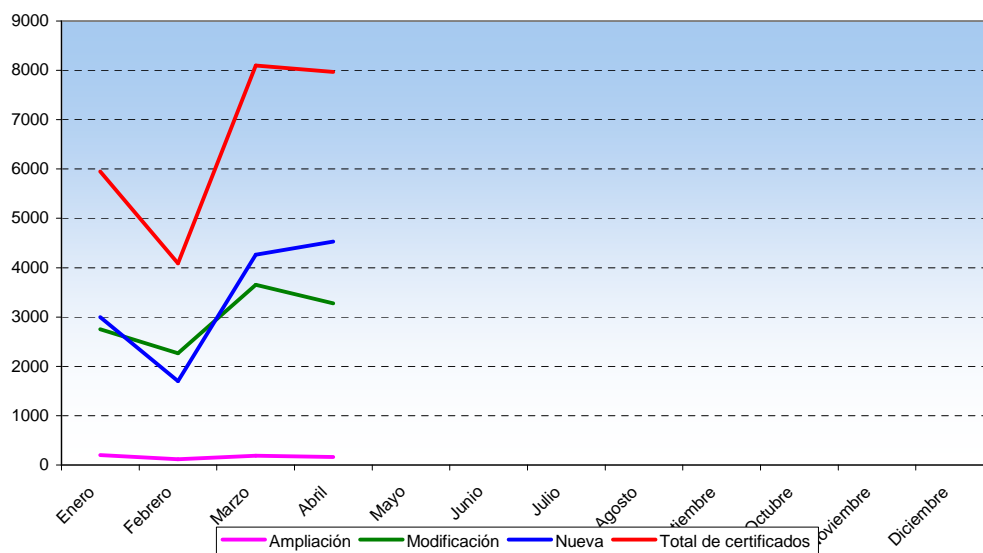

G11. Evolución de los certificados por uso

