

## Índice

### 1. Introducción.

### 2. Tablas y gráficos.

#### T1. Certificados de instalación por provincia y tipo de tramitación.

- G1.1. Certificados de instalación tramitados sin firma digital.
- G1.2. Certificados de instalación tramitados con firma digital.
- G1.3. Certificados de instalación tramitados por provincia.
- G1.4. Certificados de instalación tramitados por tipo de tramitación.

#### T2. Certificados de instalación tramitados según día.

- G2. Certificados de instalación tramitados según día.

#### T3. Certificados de instalación tramitados por meses y tipo de tramitación.

- G3.1. Certificados de instalación tramitados por meses y tipo de tramitación.
- G3.2. Certificados de instalación tramitados por meses y tipo de tramitación.

#### T4. Certificados de instalación por uso.

- G4. Certificados de instalación por uso.

#### T5. Certificados de instalación tramitados por provincia y uso.

- G5.1 Certificados de instalación tramitados por provincia y uso.
- G5.2 Mapa de certificados de instalación tramitados por provincia y uso.

#### T6. Desglose de certificados de instalación destinados al uso como establecimiento con actividad económica.

- G.6 Desglose de certificados de instalación destinados al uso como establecimiento con actividad económica.

#### T7. Certificados de instalación por tipo de instalación y provincia.

- G7. Certificados de instalación por tipo de instalación.

#### T8. Certificados de instalación por provincia y tipo de certificado.

- G8.1 Certificados de instalación por provincia y tipo de certificado.
- G8.2 Mapa de certificados de instalación por provincia y tipo de certificado.

#### T9. Certificados de instalación por uso y tipo de certificado.

- G9. Certificados de instalación por uso y tipo de certificado.
- G10. Evolución de los certificados por tipo de certificado.
- G11. Evolución de los certificados por uso.

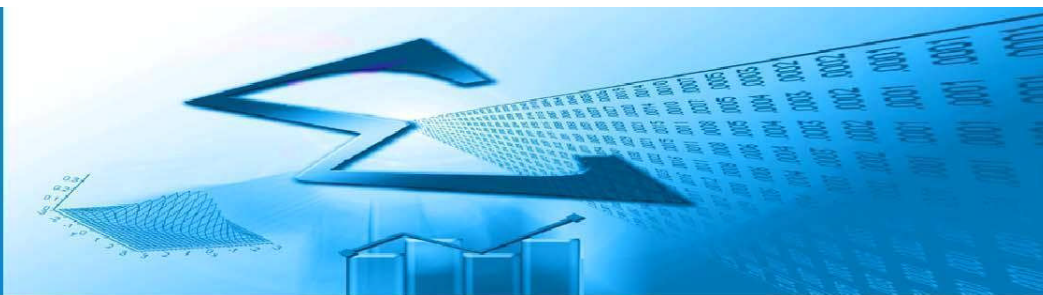

## 1. Introducción

En cumplimiento de la Ley 3/2013, de 24 de julio, por la que se aprueba el Plan Estadístico y Cartográfico de Andalucía 2013-2017, se presenta la siguiente publicación donde se ofrecen datos de las tramitaciones de Certificados de Instalación de Baja Tensión correspondientes al mes de noviembre de 2015.

La política de Administración Inteligente (i-Administración) del Plan de Innovación y Modernización de Andalucía pretende alcanzar una organización digital de la Administración Pública de la Junta de Andalucía eficaz y eficiente y que optimice las relaciones con el ciudadano.

Dentro de esta política, la Consejería de Economía, Innovación, Ciencia y Empleo, mediante la Orden de 24 de octubre de 2005, establece el procedimiento electrónico de presentación de la documentación técnica requerida para la puesta en servicio de determinadas instalaciones de Baja Tensión que no requieren de proyecto para su ejecución según el vigente Reglamento Electrónico de Baja Tensión (REBT).

Para ello, los usuarios deberán darse de alta en el sistema informático TECI donde cumplimentarán un formulario y accederán con o sin certificado digital a la cumplimentación de diversos datos como instalador autorizado (IA), representante legal del instalador, titular de certificados de cualificación individual (CCI), certificado de instalación (CI), memoria técnica de diseño asociada (MTD), etc.

El Decreto 183/2003, de 24 de junio, por el que se regula la información y atención al ciudadano y la tramitación de procedimientos administrativos por medios electrónicos (internet), define **procedimiento administrativo electrónico**, como aquel que permite a los interesados realizar sus trámites en la red y recibir también por esta misma vía la respuesta de la Administración.

Fuente de información:

D.º Gral. de Industria, Energía y Minas.

Consejería de Empleo, Empresa y Comercio.

Elaboración y edición:

Unidad Estadística y Cartográfica.

Consejería de Empleo, Empresa y Comercio.

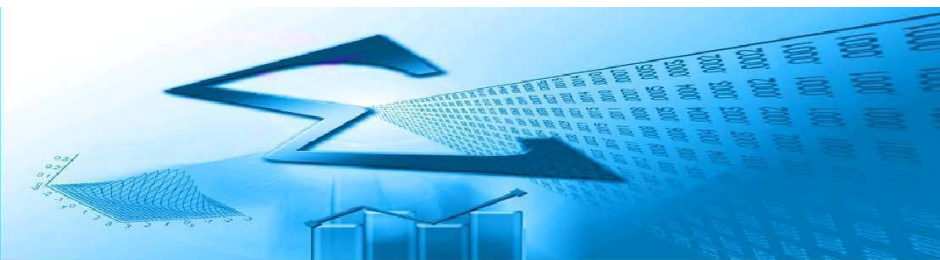

## 2. Tablas y gráficos.

**T1. Certificados de instalación tramitados por provincia y tipo de tramitación**

Provincia	Sin firma digital	Con firma digital	Total
Almería	-	532	<b>532</b>
Cádiz	1	782	<b>783</b>
Córdoba	28	1.002	<b>1.030</b>
Granada	4	906	<b>910</b>
Huelva	-	337	<b>337</b>
Jaén	-	530	<b>530</b>
Málaga	7	1.535	<b>1.542</b>
Sevilla	12	1.357	<b>1.369</b>
<b>Total</b>	<b>52</b>	<b>6.981</b>	<b>7.033</b>

**G1.1. Certificados de instalación tramitados sin firma digital**

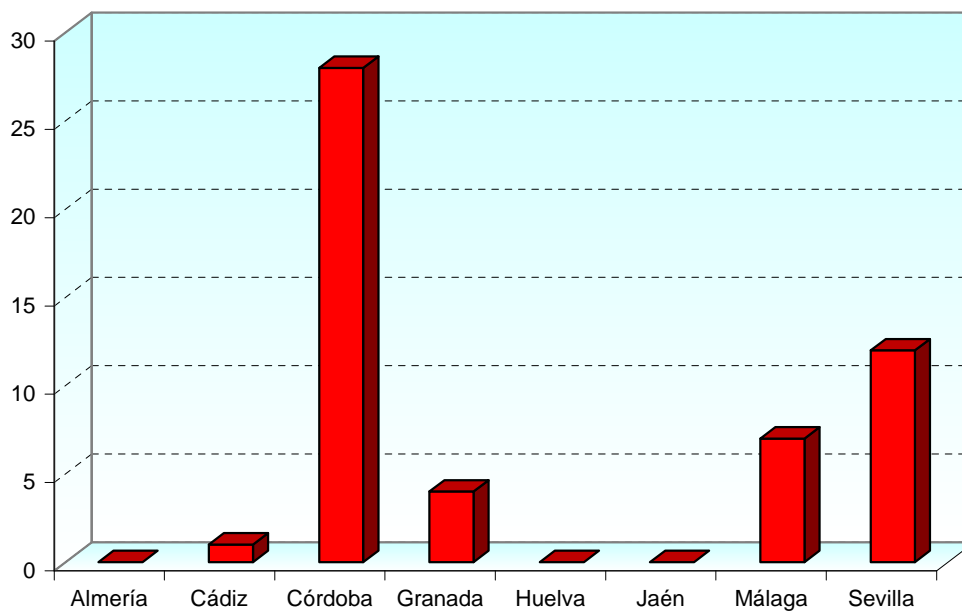



**G1.2. Certificados de instalación tramitados con firma digital**

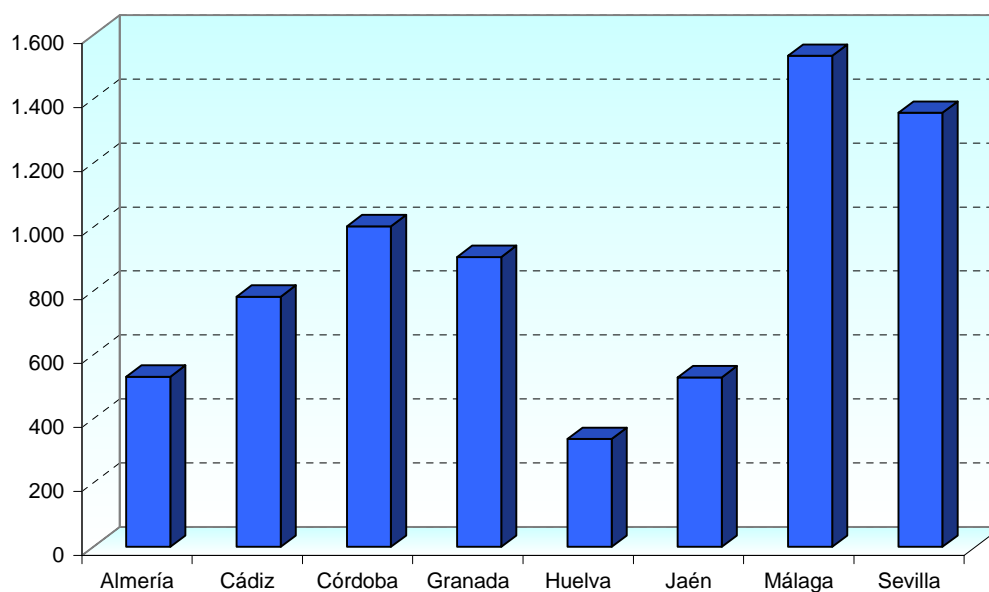

**G1.3. Certificados de instalación tramitados por provincia**

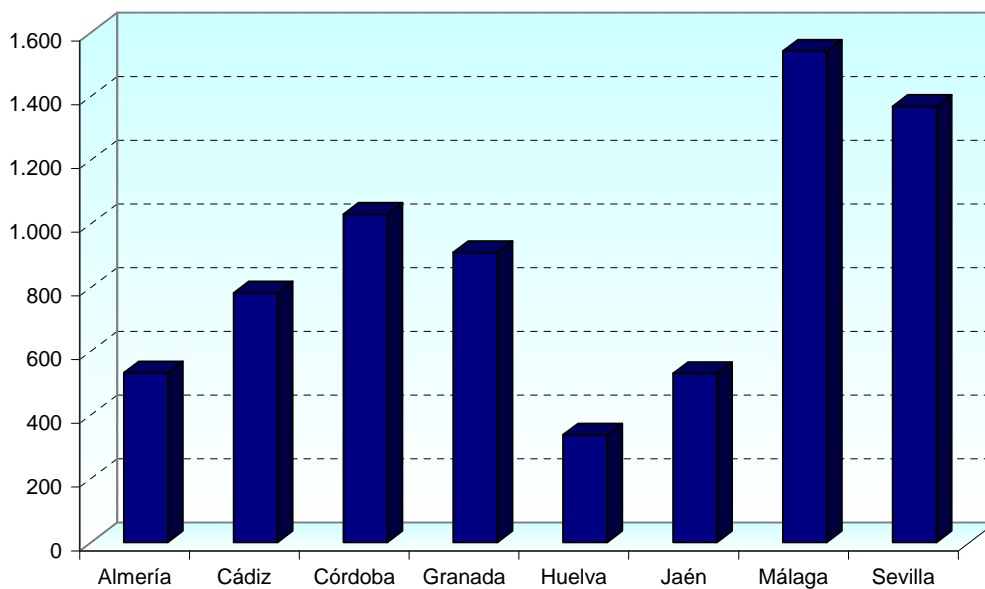



#### G1.4. Certificados de instalación tramitados por tipo de tramitación

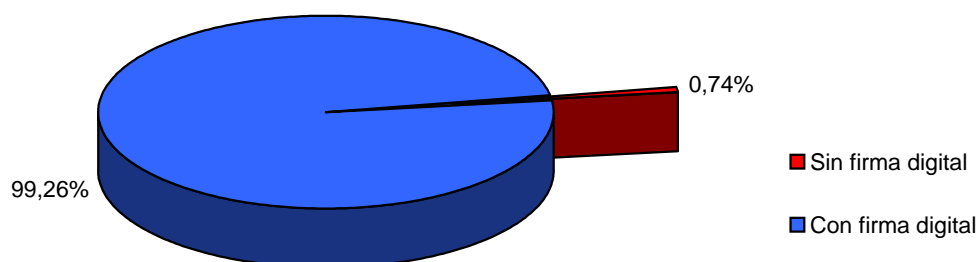

#### T2. Certificados de instalación tramitados según día

Días	Número de días	Sin firma digital	Con firma digital	Total
Festivos	6	-	423	<b>423</b>
Laborables	24	52	6.558	<b>6.610</b>
<b>Total</b>	<b>30</b>	<b>52</b>	<b>6.981</b>	<b>7.033</b>

#### G2. Certificados de instalación tramitados según día

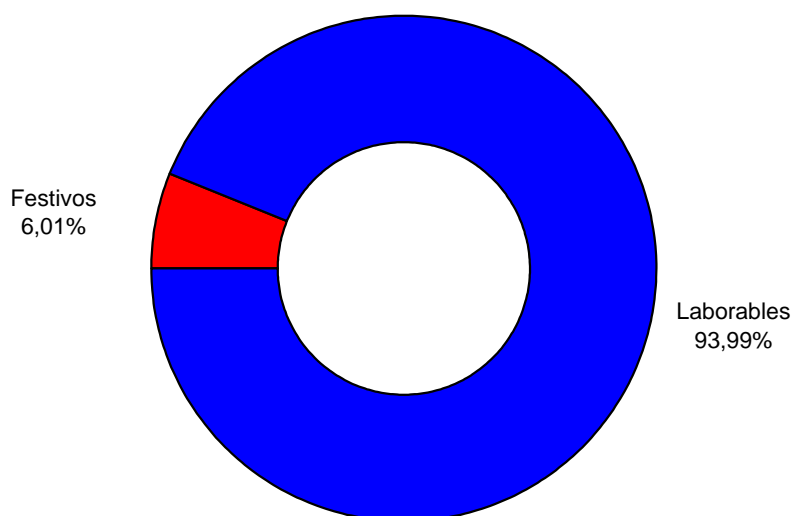



### T3. Certificados de instalación tramitados por meses y tipo de tramitación

Mes	Sin firma digital	Con firma digital	Total
Enero	60	6.251	<b>6.311</b>
Febrero	43	6.943	<b>6.986</b>
Marzo	34	7.791	<b>7.825</b>
Abril	-	8.599	<b>8.665</b>
Mayo	42	7.568	<b>7.610</b>
Junio	47	7.181	<b>7.228</b>
Julio	32	7.320	<b>7.352</b>
Agosto	-	6.325	<b>6.379</b>
Septiembre	-	6.883	<b>6.951</b>
Octubre	30	6.497	<b>6.527</b>
Noviembre	52	6.981	<b>7.033</b>
Diciembre			
<b>Total</b>	<b>340</b>	<b>78.339</b>	<b>78.867</b>

### G3.1. Certificados de instalación tramitados por meses y tipo de tramitación

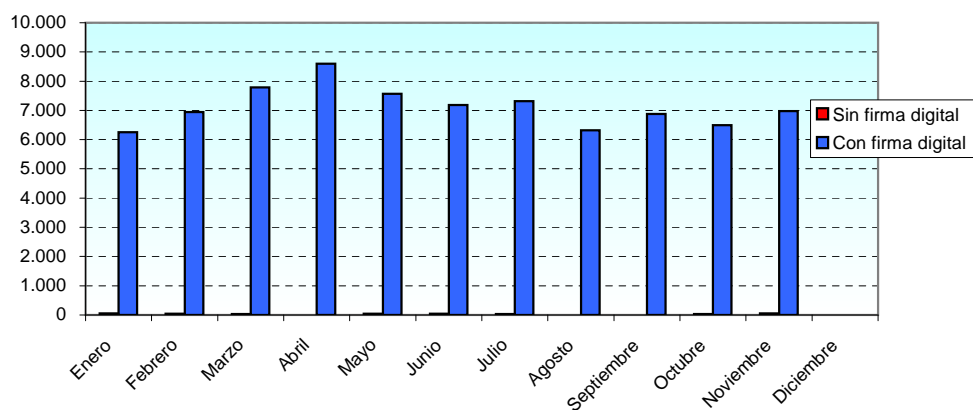

### G3.2. Certificados de instalación tramitados por meses y tipo de tramitación

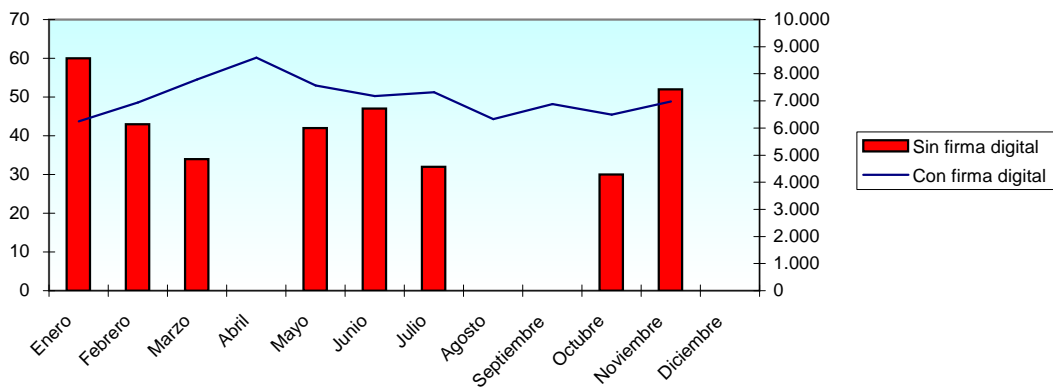



#### T4. Certificados de instalación tramitados por uso

Uso	Certificados
Vivienda individual	3.698
Establecimiento con actividad económica	1.975
Alumbrado exterior	125
Alumbrado festivo de calles y análogos	-
Atracción de feria	28
Caseta o stand de feria	66
Fuente	6
Garajes con ventilación natural de hasta 5 plazas	-
Instalación de enlace	-
Piscina	4
Usos comunes	203
<b>Total</b>	<b>6.105</b>

#### G4. Certificados de instalación tramitados por uso

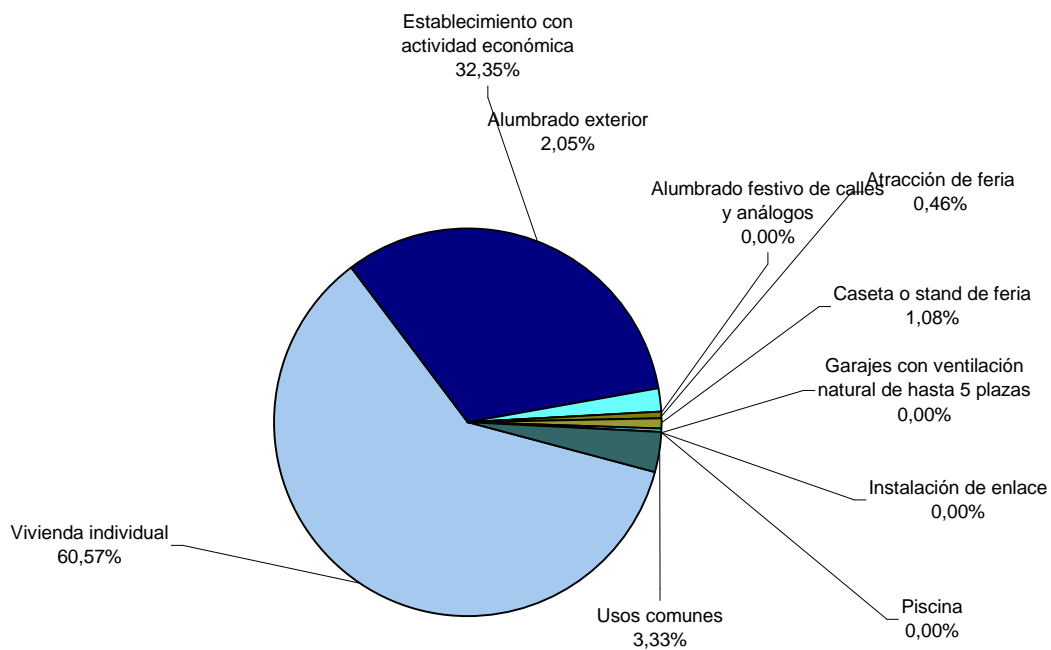



#### T5. Certificados de instalación tramitados por provincia y uso

Provincia	Vivienda individual	Establecimiento con actividad económica	Otros usos	Total
Almería	247	190	95	532
Cádiz	397	289	97	783
Córdoba	453	283	294	1.030
Granada	-	242	116	910
Huelva	196	84	57	337
Jaén	310	132	88	530
Málaga	844	348	350	1.542
Sevilla	-	407	263	1.369
<b>Total</b>	-	<b>1.975</b>	<b>1.360</b>	<b>7.033</b>

#### G5.1 Certificados de instalación tramitados por provincia y uso

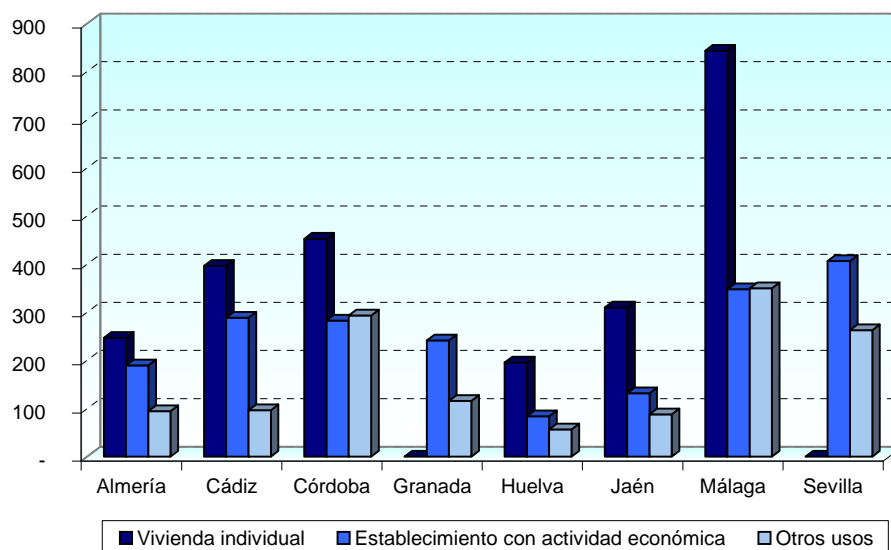

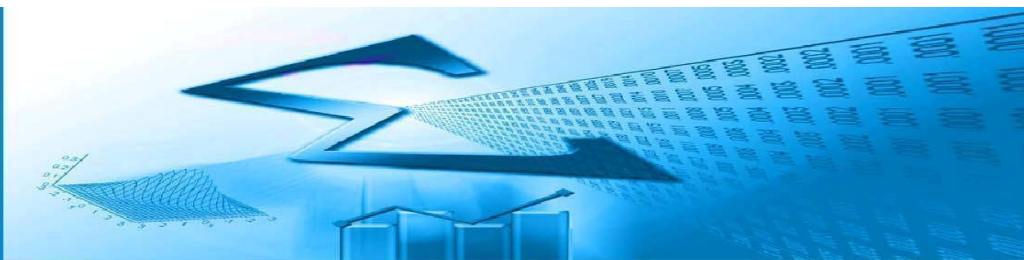

**T6. Desglose de certificados de instalación destinados al uso establecimientos con actividad económica**

Rama	Certificados destinados a establecimientos
Agraria	158
Industria y Energía	-
Construcción	345
Comercio	91
Resto de servicios	1.020
<b>Total</b>	-

**G6. Desglose de certificados de instalación destinados al uso establecimiento con actividad económica**

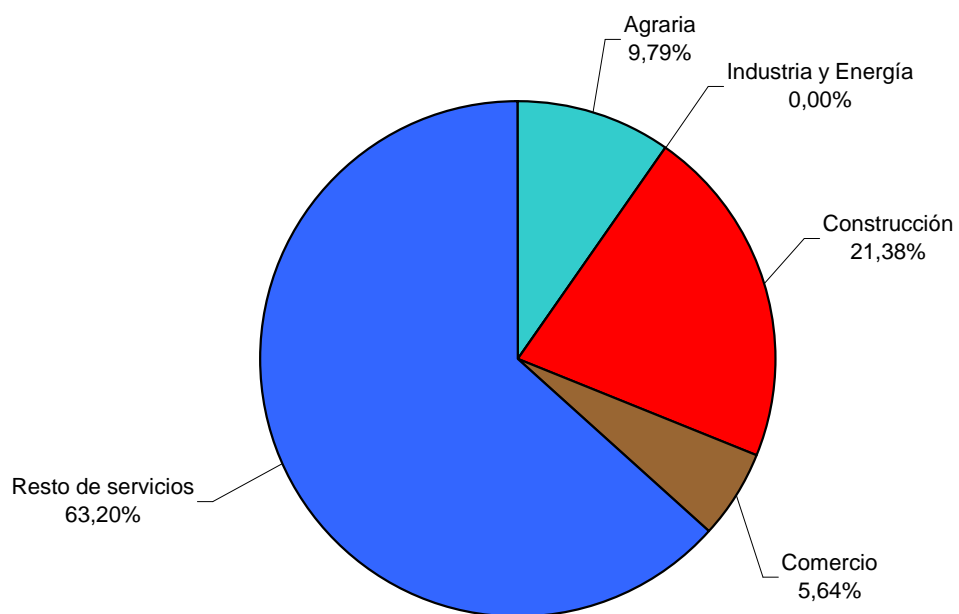



#### T7. Certificados de instalación por tipo de instalación y provincia

Tipo de instalación	Almería	Cádiz	Córdoba	Granada	Huelva	Jaén	Málaga	Sevilla	Total
Industria	38	22	6	6	9	17	12	10	120
Extracción elevac. de agua	-	-	2	2	-	-	-	-	4
Local húmedo	24	1	4	12	5	3	15	14	78
Local polvoriento	-	3	25	26	3	17	11	8	110
Riesgo de corrosión	-	1	-	-	-	-	-	-	1
Generadores/convertidores	-	-	1	-	-	-	-	1	2
Conductores para caldeo	-	-	-	-	-	-	-	-	-
Local mojado	-	-	-	1	-	-	4	5	11
Temporal para locales abiertos	-	61	234	75	22	68	256	187	951
Temporal para obras	22	55	79	47	20	55	73	72	423
Edificios de vivienda	162	269	302	297	127	146	463	293	2.059
Local comerc.sin púb.Concurren.	131	176	219	281	87	165	418	427	1.904
Oficinas sin pública concurrencia	17	80	9	20	13	7	35	37	218
Garajes con ventilación forzada	5	6	11	8	15	10	7	17	79
Redes aéreas o subterráneas	2	4	5	4	2	1	62	36	116
Quirófanos	2	1	-	-	-	-	4	-	7
Otras	63	104	133	131	34	41	182	262	950
<b>Total</b>	<b>466</b>	<b>783</b>	<b>1.030</b>	<b>910</b>	<b>337</b>	<b>530</b>	<b>1.542</b>	<b>1.369</b>	<b>7.033</b>

#### G7. Certificados de instalación por tipo de instalación

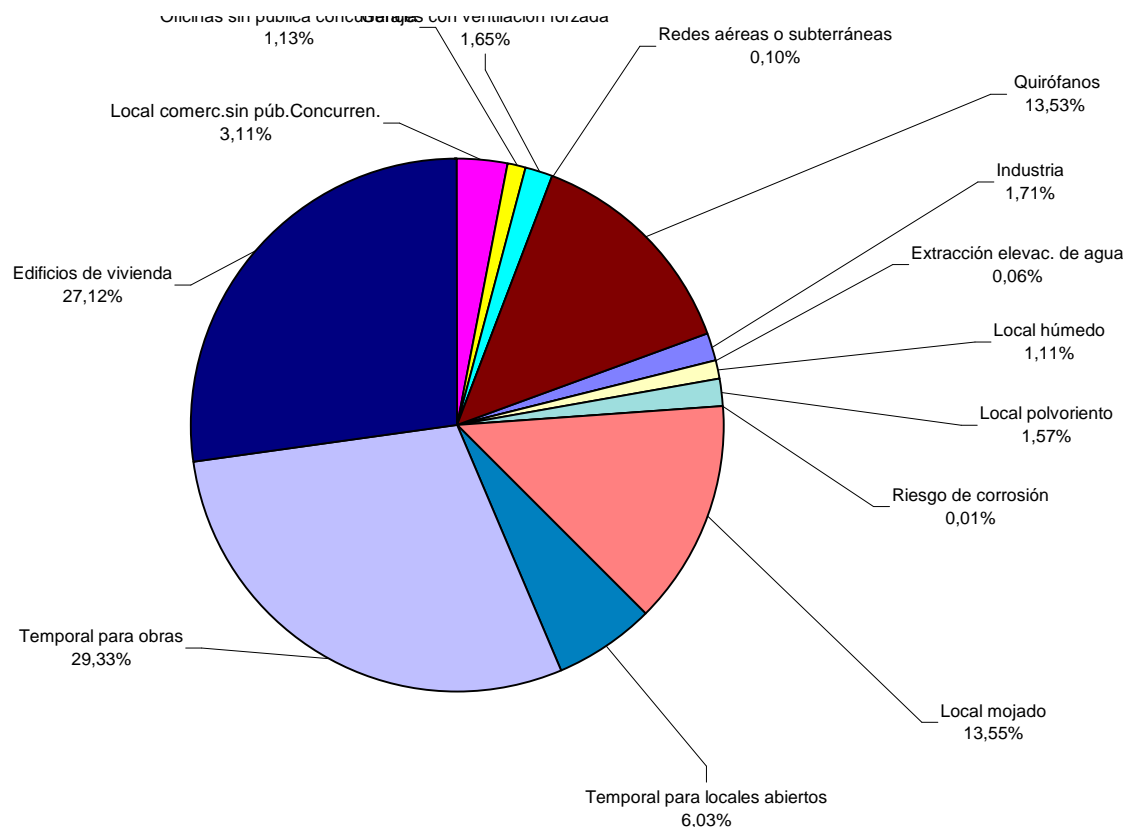



#### T8. Certificados de instalación por provincia y tipo de certificado

Provincia	Nueva	Ampliación	Modificación	Total
Almería	325	20	187	532
Cádiz	368	11	404	783
Córdoba	-	34	276	1.030
Granada	440	19	451	910
Huelva	186	7	144	337
Jaén	332	20	178	530
Málaga	-	26	673	1.542
Sevilla	-	44	480	1.369
<b>Total</b>	<b>1.651</b>	<b>181</b>	<b>2.793</b>	<b>7.033</b>

#### G8.1 Certificados de instalación por provincia y tipo de certificado

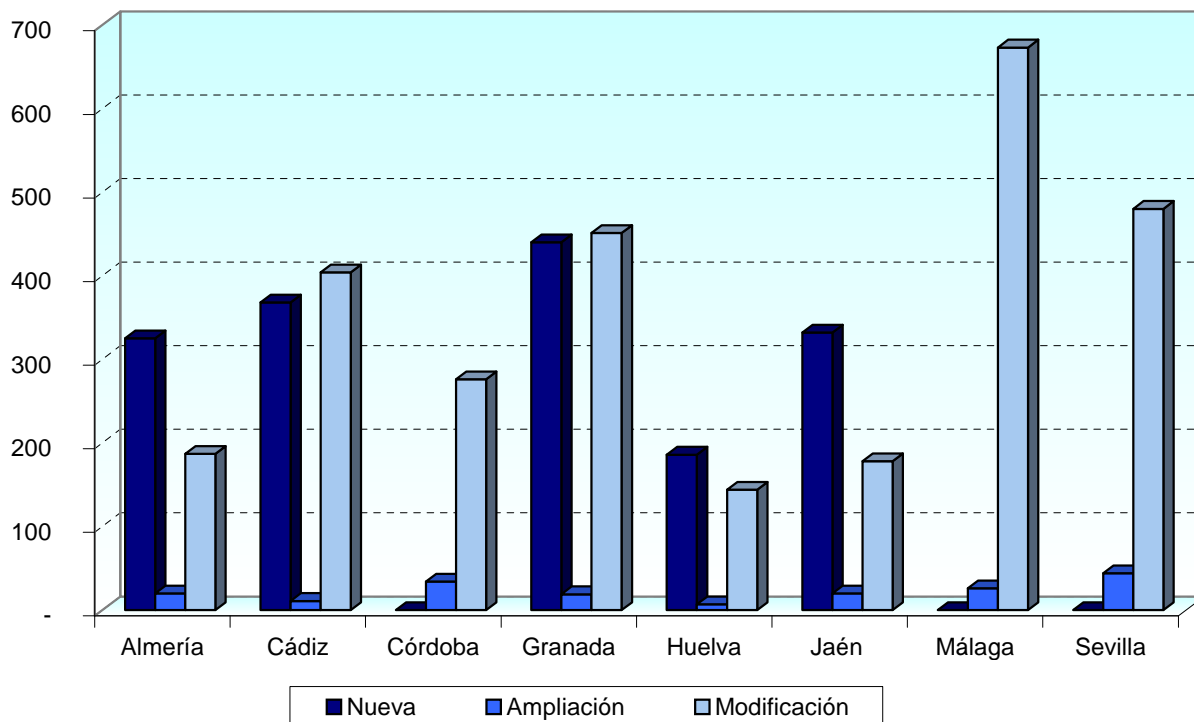



#### T9. Certificados de instalación por uso y tipo de certificado

Uso	Nueva	Ampliación	Modificación	Total
Vivienda individual	1.659	88	2.079	<b>3.826</b>
Establecimiento con actividad económica	1.208	62	658	<b>1.928</b>
Alumbrado exterior	56	7	2	<b>65</b>
Alumbrado festivo de calles y análogos	-	-	1	<b>83</b>
Atracción de feria	48	-	11	<b>59</b>
Caseta o stand de feria	277	-	14	<b>291</b>
Fuente	1	-	-	<b>1</b>
Garajes con ventilación natural de hasta 5 plazas	-	-	15	<b>82</b>
Instalación de enlace	-	-	8	<b>25</b>
Piscina	4	-	1	<b>5</b>
Usos comunes	102	6	54	<b>162</b>
<b>Total</b>	<b>3.355</b>	<b>163</b>	<b>2.843</b>	<b>6.527</b>

#### G9. Certificados de instalación por uso y tipo de certificado

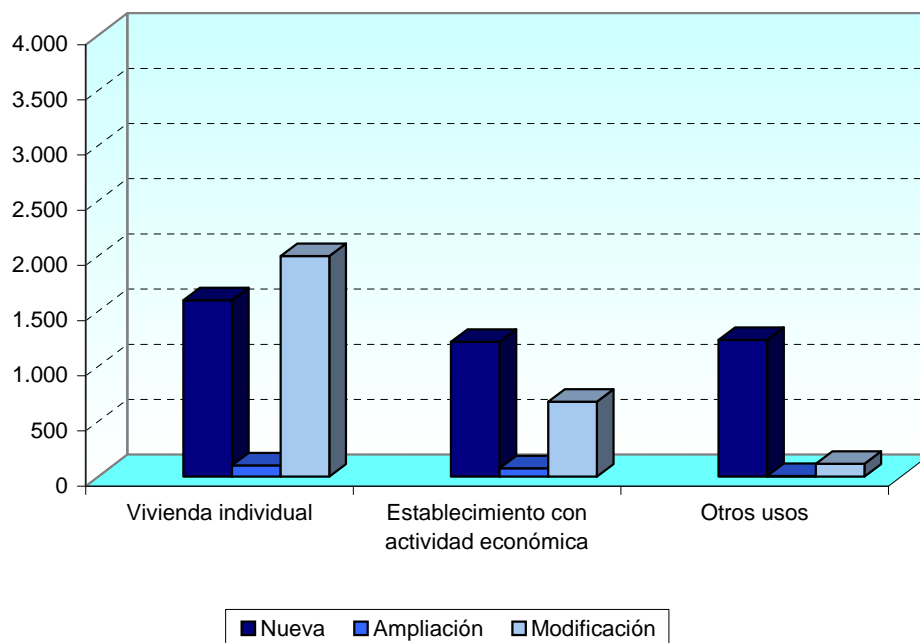



**G10. Evolución de los certificados por tipo de certificado**

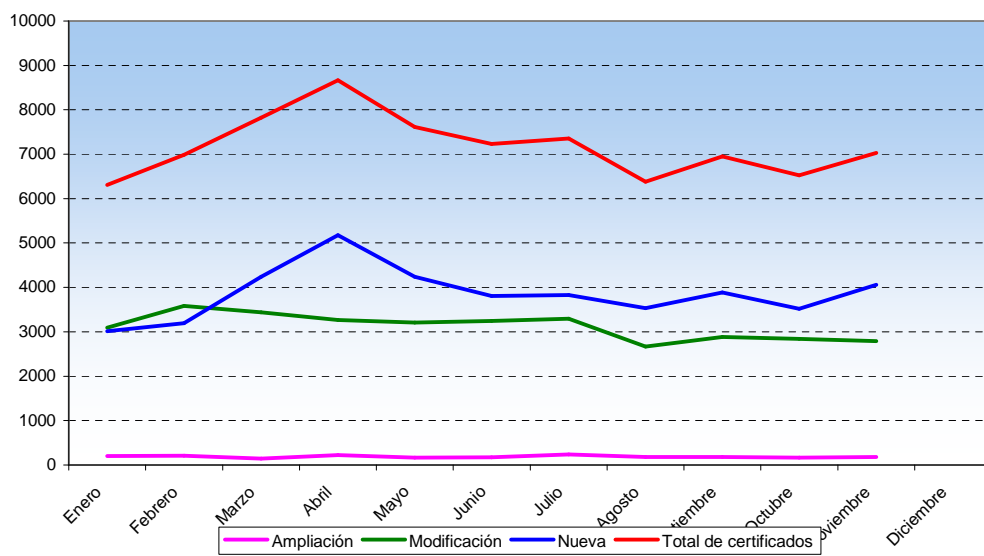

**G11. Evolución de los certificados por uso**

