

Consejería de Empleo

2008

Estadísticas de
elecciones a
representantes de
trabajadores de
Andalucía

Índice

	página
Abreviaturas.....	2
Conceptos generales.....	4
1. Distribución provincial del número de empresas, trabajadores afectados, electores, votantes, participación y representantes elegidos.....	6
2. Distribución porcentual del número de representantes por organizaciones mayoritarias.....	6
3. Distribución provincial del número de representantes elegidos por actividad económica y organizaciones mayoritarias.....	8
4. Distribución provincial del número de representantes elegidos por actividad económica y organización.....	9
5. Número total de representantes por actividad económica.....	12
6. Distribución provincial de centros de trabajo, participación, electores y votantes por actividad económica.....	12
7. Representantes de trabajadores por tipo de representación y género.....	14
8. Distribución provincial acumulada en el periodo 2.005-2.008 del número de representantes por actividad económica	15
9. Distribución provincial del número de actas, electores, participación, votantes y representantes. Evolución años 1.999-2.008.....	18

Fuentes de información

Centros de Mediación Arbitraje y Conciliación
–CMAC– de las Delegaciones de Empleo

Dirección General de Trabajo y Seguridad Social

Elaboración y edición

Departamento de Documentación y Estadística
Servicio de Informática
Secretaría General Técnica
Consejería de Empleo

ABREVIATURAS

% part.	Porcentaje de participación
Cent. trab.	Centro de trabajo
Event.	Eventuales

ORGANIZACIONES

ACAIP	AGRUPACIÓN DEL CUERPO DE AYUDANTES DE INSTITUCIONES PENITENCIARIAS
AFE	ASOCIACIÓN DE FUTBOLISTAS ESPAÑOLES
AGO	ASOCIACIÓN DEL GRUPO OPERATIVO
AGO	FEDERACIÓN SINDICAL DE ASAMBLEA GENERAL OBRERA
AIT	AGRUPACION DE INFORMADORES TURISTICOS GUIAS GUIAS-INTERPRETES Y CORREO DE TURISMO DE IBIZA Y FORMENTERA
AIC	AGRUPACION DE INDEPENDIENTES DE CITROEN
ANPE	ANPE, SINDICATO INDEPENDIENTE
APFP	ASOCIACIÓN PROFESIONAL DE FUNCIONARIOS DE PRISIONES
APLI	ASOCIACIÓN PROFESIONAL LIBRE E INDEPENDIENTE
APPRECE	ASOCIACIÓN PROFESIONAL DE PROFESORES DE RELIGIÓN EN CENTROS ESTATALES
AS	ASAMBLEA SINDICAL DEMOCRACIA DIRECTA
ASIDJ	ASOCIACIÓN SINDICAL INDEPENDIENTE DE LA DIPUTACIÓN DE JAÉN
ASIE	ASOCIACIÓN SINDICAL INDEPENDIENTE DE ENERGÍA
ASPROMONTE	ASOCIACIÓN PROFESIONAL SINDICAL DEL MONTE DE PIEDAD Y CAJA DE AHORROS DE CÓRDOBA
AST	ALTERNATIVA SINDICAL DE TRABAJADORES
ASTGP	ALTERNATIVA SINDICAL DE TRABAJADORES DE SEGURIDAD PRIVADA
ATES	SINDICATO AUTÓNOMO DE TRABAJADORES DE EMPRESAS DE SEGURIDAD
ATI	ASOCIACIÓN TRABAJADORES INDEPENDIENTES
ATP	ASOCIACIÓN SINDICAL ALTERNATIVA PROFESIONAL SINDICATO INDEPENDIENTE
CAT	COLECTIVOS AUTÓNOMOS DE TRABAJADORES DE LA INDUSTRIA NAVAL
CC	CONFEDERACIÓN DE CUADROS Y PROFESIONALES
CC.OO.	COMISIONES OBRERAS
CECA	ASOCIACIÓN NACIONAL PROFESIONAL DE EMPLEADOS DE CAJAS DE AHORROS
CEEP	FEDERACIÓN COORDINADORA ESTATAL DE ESTIBADORES PORTUARIOS
CGT	CONFEDERACIÓN GENERAL DEL TRABAJO
CIC	CONFEDERACIÓN INTERSINDICAL DE CAJAS
CIT	CONFEDERACIÓN INDEPENDIENTE DE TRABAJADORES
COLINTRALIMP	COLECTIVO INDEPENDIENTE DE TRABAJADORES DE LIMPIEZA
CSI-CA	CONFEDERACIÓN DE SINDICATOS INDEPENDIENTES DE CAJAS DE AHORROS
CSI-CSIF	CENTRAL SINDICAL INDEPENDIENTE Y DE FUNCIONARIOS
CSL	CONFEDERACIÓN DE SEGURIDAD LOCAL
CSPAS	COALICIÓN SINDICAL DE PERSONAL DE ADMINISTRACIÓN Y SERVICIOS
CTA	COMISIÓN DE TRABAJADORES DE AVIACIÓN
CTI	CONFEDERACIÓN DE TRABAJADORES INDEPENDIENTES
CTM	COORDINADORA ESTATAL DE TRABAJADORES DEL MAR
FASGA	FEDERACIÓN DE ASOCIACIONES SINDICALES
FASGA	FEDERACIÓN DE ASOCIACIÓN SINDICALES DE GRANDES ALMACENES
FATE	FEDERACIÓN ANDALUZA TÉCNICOS ESPECIALISTAS
FEDECA	FEDERACIÓN DE ASOCIACIONES DE CUERPOS SUPERIORES DE LA ADMINISTRACIÓN CIVIL DEL ESTADO
FETICO	FEDERACIÓN DE TRABAJADORES INDEPENDIENTES DEL COMERCIO
FIA-UGT	FEDERACIÓN ESTATAL DE TRABAJADORES DE LAS INDUSTRIAS QUÍMICAS, ENERGÉTICAS, DEL TEXTIL, DE LA PIEL, DE LA MINERÍA E INDUSTRIAS AFINES DE LA UGT
FIAP	SINDICATO DE FUNCIONARIOS INDEPENDIENTES DE LA ADMINISTRACIÓN PÚBLICA
FITC	FEDERACIÓN INDEPENDIENTE DE TRABAJADORES DEL CRÉDITO
FSIE	FEDERACIÓN DE SINDICATOS INDEPENDIENTES DE ENSEÑANZA DEL ESTADO ESPAÑOL
FSP	FEDERACIÓN DE SINDICATOS DE PERIODISTAS
FTI	FEDERACIÓN DE TRABAJADORES INDEPENDIENTES
GESTHA	UNIÓN NACIONAL DE FUNCIONARIOS DE GESTIÓN DE HACIENDA
GT	GRUPO DE TRABAJADORES
GTI	GRUPO DE TRABAJADORES INDEPENDIENTES DE LA CONSTRUCCIÓN Y AUXILIAR DE FERROCARRILES DE ZARAGOZA
N.S.	NO SINDICADOS
SAF	SINDICATO ANDALUZ DE FUNCIONARIOS DE LA JUNTA DE ANDALUCÍA
SAME	SINDICATO DE ACTIVIDADES MARÍTIMAS DEL ESTADO ESPAÑOL
SMA-F	SINDICATO MÉDICO ANDALUZ-FEDERACIÓN
SAP	SINDICATOS DE LA ADMINISTRACIÓN PÚBLICA
SAT	SINDICATO AUTÓNOMO DE TELEFÓNICOS
SATSE	SINDICATO DE ENFERMERÍA
SCF	SINDICATO DE CIRCULACIÓN FERROVIARIO

SECPB	SINDICATO DE EMPLEADOS DE LA CAJA DE AHORROS Y PENSIONES DE BARCELONA
SECRA FIT	SINDICATO DE EMPLEADOS DE COOPERATIVAS, CAJAS RURALES, CRÉDITO Y AHORRO, FEDERACIÓN DE TRAB. Y TÉCNICOS
SEMAF	SINDICATO ESPAÑOL DE MAQUINISTAS Y AYUDANTES FERROVIARIOS
SF	SINDICATO FERROVIARIO
SGC	SINDICATO AUTÓNOMO DE FUNCIONARIOS DE CARRERA DE LA JUNTA DE ANDALUCÍA
SIAT	SINDICATO INDEPENDIENTE DE LA AGENCIA TRIBUTARIA
SIB	SINDICATO INDEPENDIENTE DE BOMBEROS
SICAM	SINDICATO INDEPENDIENTE DE LA CAJA DE AHORROS DEL MEDITERRÁNEO
SICO	SINDICATO INDEPENDIENTE CATALANA OCCIDENTE
SIE	SINDICATO INDEPENDIENTE DE LA ENERGÍA
SIME	SINDICATO INDEPENDIENTE DE MOVILES DE ESPAÑA
SIMPA	SINDICATO INDEPENDIENTE MADRILEÑO DE PAPELEROS
SIPBA-UPLB	SINDICATO INDEPENDIENTE POLICÍA LOCAL Y BOMBEROS DE ANDÚJAR
SIPLAF	SINDICATO INDEPENDIENTE DE LA POLICÍA LOCAL DE ARCOS DE LA FRONTERA
SIPLOBA	SINDICATO INDEPENDIENTE DE LA POLICÍA LOCAL DE BAENA
SIT	SINDICATO INDEPENDIENTE DE TRABAJADORES
SITTC	SINDICATO INDEPENDIENTE TRANSPORTES Y COMUNICACIONES
SITCPLA	SINDICATO INDEPENDIENTE DE TRIPULANTES DE CABINA DE PASAJEROS DE LÍNEAS AÉREAS
SLT	SINDICATO LIBRE DE TRANSPORTES
SPJ	SINDICATO PROFESIONAL DE LA ADMINISTRACIÓN DE JUSTICIA
SPL	SINDICATO DE LA POLICÍA LOCAL DE CÁDIZ
SPPP	SINDICATO PROFESIONAL DE POLICÍA PORTUARIA
SPS	SINDICATO PROFESIONAL DE SEGUROS
SPV	SINDICATO PROFESIONAL DE VIGILANTES
SPV	SINDICATO PROFESIONAL DE VIAJES
STAJ	SINDICATO DE TRABAJADORES DE LA ADMINISTRACIÓN DE JUSTICIA
STAL	SINDICATO DE TRABAJADORES DE LA ADMINISTRACIÓN LOCAL
STC	SINDICATO DE TRABAJADORES DE COMUNICACIONES
STMM	SINDICATO DE TRABAJADORES DE LA MARINA MERCANTE
SU	SINDICATO UNITARIO
SUPL	SINDICATO UNIFICADO DE POLICÍA LOCAL
UGT	UNIÓN GENERAL DE TRABAJADORES
UNOS	UNIÓN DE OTROS SINDICATOS
UP	UP
UPLB-A	FEDERACIÓN ANDALUZA DE SINDICATOS INDEPENDIENTES DE LA POLICÍA LOCAL Y BOMBEROS
USAE	UNIÓN SINDICAL DE AUXILIARES DE ENFERMERÍA
USO	UNIÓN SINDICAL OBRERA
USPLB	SINDICATO INDEPENDIENTE DE POLICÍA LOCAL Y BOMBEROS DE LINARES
USTEA	UNIÓN DE SINDICATOS DE TRABAJADORES DE LA ENSEÑANZA DE ANDALUCÍA
UT	UNIÓN DE LOS TRABAJADORES

ACTIVIDADES ECONÓMICAS

A	Agricultura, ganadería, caza, selvicultura
B	Pesca
C	Industrias extractivas
D	Industrias manufactureras
E	Producción y distribución de energía eléctrica, gas y agua
F	Construcción
G	Comercio, reparación de vehículos de motor, motocicletas, ciclomotores, artículos personales y de uso doméstico
H	Hostelería
I	Transportes, almacenamiento y comunicaciones
J	Intermediación financiera
K	Actividades inmobiliarias y de alquiler, Servicios empresariales
L	Administración Pública, Defensa y Seguridad Social Obligatoria
M	Educación
N	Actividades sanitarias y veterinarias, servicios sociales
O	Otras actividades sociales de servicios prestados a la comunidad
P	Hogares que emplean personal doméstico
Q	Organismos extraterritoriales

CONCEPTOS GENERALES

La ley orgánica 11/1985 de 2 de agosto, de libertad sindical, el Título II del texto refundido de la ley del Estatuto de los Trabajadores, aprobado por Real Decreto Legislativo 1/1995, de 24 de marzo, y el Reglamento de elecciones a órganos de representación de los trabajadores en la empresa, aprobado por Real Decreto 1844/1994, de 9 de septiembre, regulan la materia al efecto.

La representación de los trabajadores, está regulada de la forma siguiente:

En la empresa o centro de trabajo que tenga menos de cincuenta y más de diez trabajadores corresponde a los *delegados de personal*. Igualmente podrá haber un delegado de personal en aquellas empresas o centros que cuenten entre seis y diez trabajadores, si así lo decidieran éstos por mayoría. El número de delegados a elegir depende también del número de trabajadores: hasta treinta trabajadores, uno; de treinta y uno a cuarenta y nueve, tres. Éstos ejercerán conjuntamente ante el empresario la representación para la que fueron elegidos, y tendrán las mismas competencias establecidas para los Comités de Empresa.

El *Comité de Empresa* es el órgano representativo y colegiado del conjunto de los trabajadores en la empresa o centro de trabajo para la defensa de sus intereses, constituyéndose en cada centro de trabajo cuyo censo sea de cincuenta o más trabajadores.

El número de miembros del comité de empresa se determinará de acuerdo con la siguiente escala:

- a) De cincuenta a cien trabajadores, cinco.
- b) De ciento uno a doscientos cincuenta trabajadores, nueve.
- c) De doscientos cincuenta y uno a quinientos trabajadores, trece.
- d) De quinientos uno a setecientos cincuenta trabajadores, diecisiete.
- e) De setecientos cincuenta y uno a mil trabajadores, veintiuno.
- f) De mil en adelante, dos por cada mil o fracción, con el máximo de setenta y cinco.

En la empresa que tenga en la misma provincia, o en los municipios limítrofes de otras provincias, dos o más centros de trabajo cuyos censos no alcancen los cincuenta trabajadores, pero que en su conjunto lo sumen, se constituirá un Comité de Empresa conjunto. Cuando unos centros tengan cincuenta trabajadores y otros de la misma provincia no, en los primeros se constituirán Comités de Empresa propios y con todos los segundos se constituirá otro. Sólo por convenio colectivo podrá pactarse la constitución y funcionamiento de un Comité Intercentro con un máximo de trece miembros que serán designados de entre los componentes de los distintos Comités de Centro. En su constitución se guardará la proporcionalidad de los sindicatos, considerando los resultados electorales globalmente. Las funciones a desarrollar serán detalladas en el convenio colectivo en el que se acuerde su creación.

En cuanto a la **elección y mandato**, podrán promover elecciones a delegados de personal y miembros de Comités de Empresa las organizaciones sindicales más representativas, las que cuenten con un mínimo de un 10 % de representantes en la empresa, o los trabajadores del centro de trabajo por acuerdo mayoritario. En todo caso, los promotores comunicarán a la representación de la empresa y al Centro de Mediación, Arbitraje y Conciliación (CMAC) su resolución de celebrar elecciones con un plazo mínimo de, al menos, un mes de antelación al inicio del proceso electoral. Podrán promoverse elecciones parciales por dimisiones, revocaciones o ajustes de la representación por incrementos de plantilla. Los Convenios Colectivos podrán prever lo necesario para acomodar la representación de los trabajadores a las disminuciones significativas de plantilla que puedan tener lugar en la empresa. En su defecto, dicha acomodación deberá realizarse por acuerdo entre la empresa y los representantes de los trabajadores. Las sustituciones, renovaciones, dimisiones y extinciones del mandato, se comunicarán al CMAC y al empresario, publicándose asimismo en el tablón de anuncios.

En cuanto al **procedimiento electoral**, regulado por el propio Estatuto de los Trabajadores y el Reglamento de elecciones a órganos de representación de los trabajadores en la empresa, aprobado por Real Decreto 1844/1994, de 9 de septiembre, recoge que los delegados de personal y los miembros del comité de empresa se elegirán por todos los trabajadores mediante sufragio personal, directo, libre y secreto, regulando que serán *electores* todos los trabajadores en la empresa o centro de trabajo mayores de 16 años y con una antigüedad en la empresa de, al menos, un mes y *elegibles*, los trabajadores que tengan 18 años cumplidos y una antigüedad de, al menos, 6 meses.

En la elección para los delegados de personal, cada elector podrá dar su voto a un número máximo de aspirantes equivalentes al de puestos a cubrir entre los candidatos proclamados.

En el caso de las elecciones de los miembros del Comité de Empresa, cada elector podrá dar su voto a una sola de las listas presentadas.

A efectos de determinar el número de representantes a elegir, el cual está en función del número de trabajadores, se considerará a los trabajadores fijos discontinuos y los vinculados por contrato de duración determinada superior a un año como trabajadores fijos de plantilla. Los contratados por término de hasta un año se computarán según el número de días trabajados en el período de un año anterior a la convocatoria de la elección. Así, cada doscientos días trabajados se computará como un trabajador más.

La Mesa electoral es la encargada de determinar el número de representantes, solicitando previamente al empresario el censo laboral.

Una vez realizada la votación, una copia del acta de escrutinio, junto con las papeletas de votos nulos o impugnados por los interventores, y el acta de constitución de la Mesa, son enviados por el

Presidente de la Mesa en un plazo de cuarenta y ocho horas al CMAC, donde se mantendrán en depósito hasta cumplirse el plazo de impugnación.

Así mismo se prevé un procedimiento arbitral en materia de impugnaciones en materia electoral.

La ley 9/1987 de 12 de junio de representación del personal al servicio de las Administraciones Públicas, **regula igual materia para los funcionarios, de manera análoga a la antes descrita**, distinguiendo entre Delegados de Personal, para unidades electorales de entre diez y cincuenta funcionarios y juntas de personal para unidades electorales iguales o superiores a cincuenta funcionarios.

El número de delegados de personal en la Administración Pública a elegir depende también del número de funcionarios de la unidad electoral: hasta treinta funcionarios, uno; de treinta y uno a cuarenta y nueve, tres.

El número de miembros de la Junta de Personal se determinará de acuerdo con la siguiente escala:

- a) De cincuenta a cien funcionarios, cinco.
- b) De ciento uno a doscientos cincuenta funcionarios, siete.
- c) De doscientos cincuenta y uno a quinientos funcionarios, once.
- d) De quinientos uno a setecientos cincuenta funcionarios, quince.
- e) De setecientos cincuenta y uno a mil trabajadores, diecinueve.

De mil en adelante, dos por cada mil o fracción, con el máximo de setenta y cinco.

La oficina pública que tiene a su cargo el registro, depósito y publicidad de todo lo concerniente a la representación de los trabajadores y funcionarios en Andalucía está incardinada en los CMAC provinciales, dependientes de la Delegación Provincial de Empleo en sus respectivo ámbito territorial y a la Dirección General de Trabajo y Seguridad Social en el ámbito supraprovincial.

1. Distribución provincial del número de empresas, trabajadores afectados, electores, votantes, participación y representantes elegidos

	Empresas afectadas	Número de Actas	Trabajadores afectados			% de electores	% de participación	Número de Votantes	Representantes elegidos			
			Fijos	Event.	Total				CC.OO.	UGT	Otros	Totales
Almería	174	241	7.624	2.204	9.828	6,83	75,99	7.329	215	210	59	484
Cádiz	447	506	21.213	3.672	24.885	17,48	72,00	17.757	514	593	167	1.274
Córdoba	277	309	8.303	1.943	10.246	7,15	73,79	7.442	261	322	57	640
Granada	400	438	9.933	1.976	11.909	9,13	71,35	9.193	326	476	50	852
Huelva	224	238	5.806	3.918	9.724	6,77	63,69	6.083	209	276	39	524
Jaén	185	203	6.764	1.386	8.150	5,71	67,63	5.448	158	203	60	421
Málaga	554	602	22.182	3.736	25.918	16,92	63,80	15.231	616	708	121	1.445
Sevilla	518	614	33.030	11.746	44.776	30,01	66,52	28.175	709	936	306	1.951
Andalucía	2.779	3.151	114.855	30.581	145.436	100,00	68,50	96.658	3.008	3.724	859	7.591

2. Distribución porcentual del número de representantes por organizaciones mayoritarias

	CCOO	CGT	CSI-CSIF	FASGA	FETICO	No Sindicados	SPV	UGT	USO	Otros
Almería	44,42%	0,00%	4,55%	0,00%	3,72%	1,86%	0,00%	43,39%	0,00%	2,07%
Cádiz	40,35%	3,53%	0,71%	0,63%	2,04%	1,18%	0,78%	46,55%	2,28%	1,96%
Córdoba	40,78%	0,00%	3,44%	0,00%	0,47%	2,19%	0,00%	50,31%	0,31%	2,50%
Granada	38,26%	1,06%	1,17%	0,00%	0,23%	1,41%	0,23%	55,87%	0,47%	1,29%
Huelva	39,89%	0,00%	1,53%	0,00%	2,48%	0,38%	0,00%	52,67%	0,19%	2,86%
Jaén	37,53%	0,00%	1,66%	2,61%	4,75%	0,95%	0,00%	48,22%	0,95%	3,33%
Málaga	42,63%	0,97%	2,77%	0,07%	1,66%	1,45%	0,00%	49,00%	0,42%	1,04%
Sevilla	36,34%	0,72%	4,10%	0,21%	2,10%	2,15%	0,36%	47,98%	1,28%	4,77%
Andalucía	39,63%	1,08%	2,61%	0,32%	1,94%	1,57%	0,25%	49,06%	0,94%	2,62%

Distribución de empresas que han celebrado elecciones y número de actas

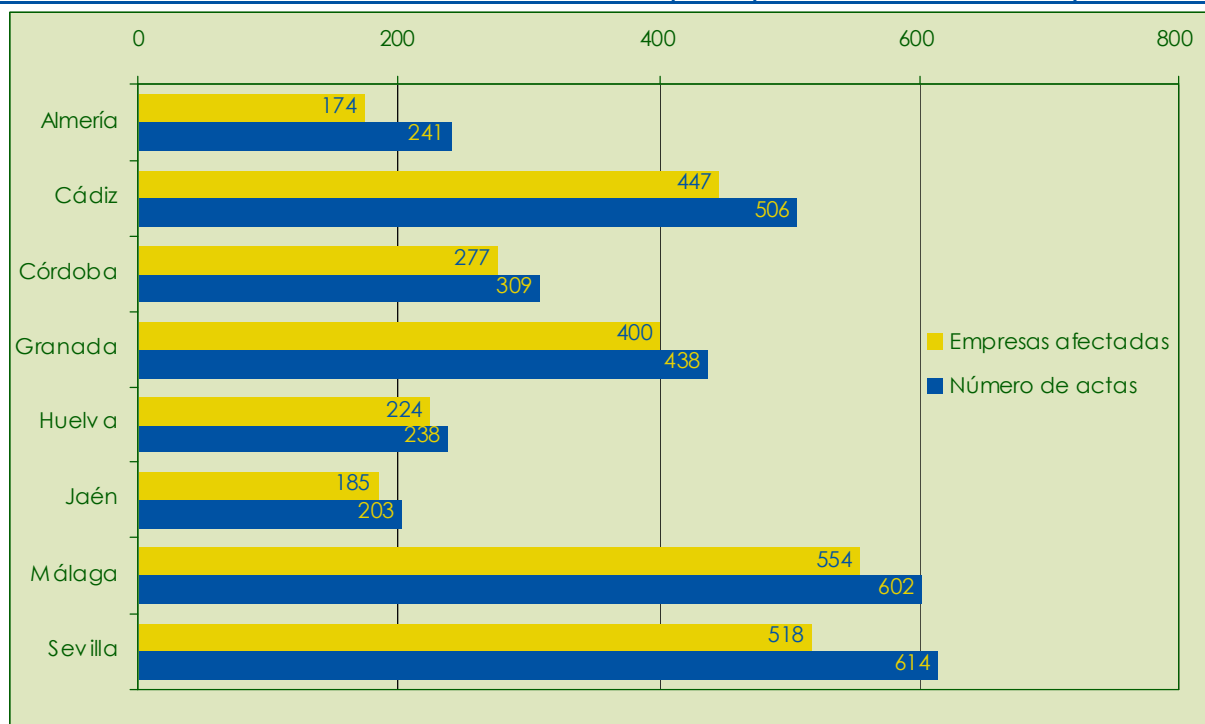

Distribución del número de representantes por organizaciones mayoritarias

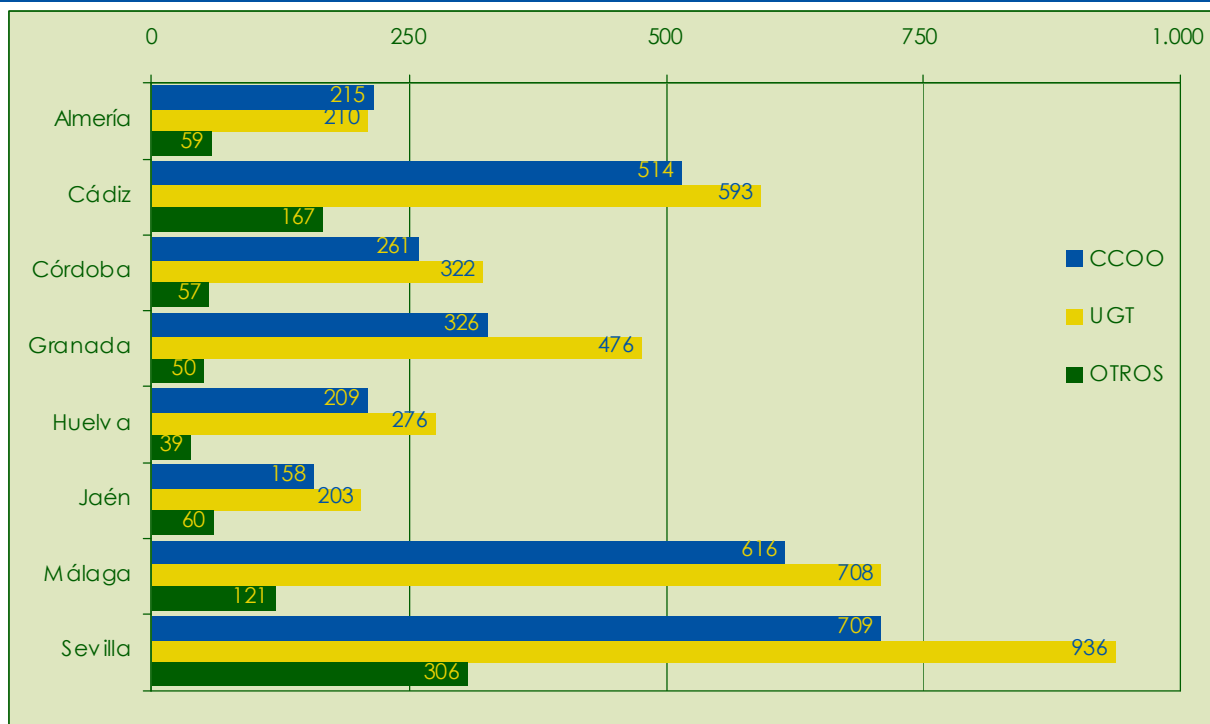

% de participación

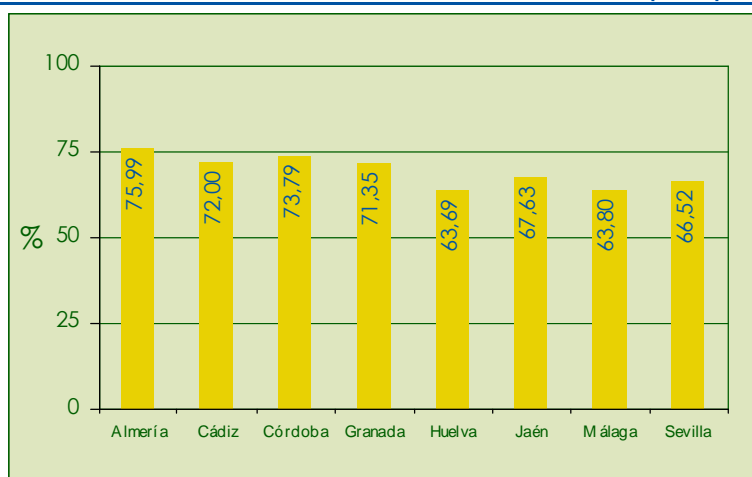

% de electores

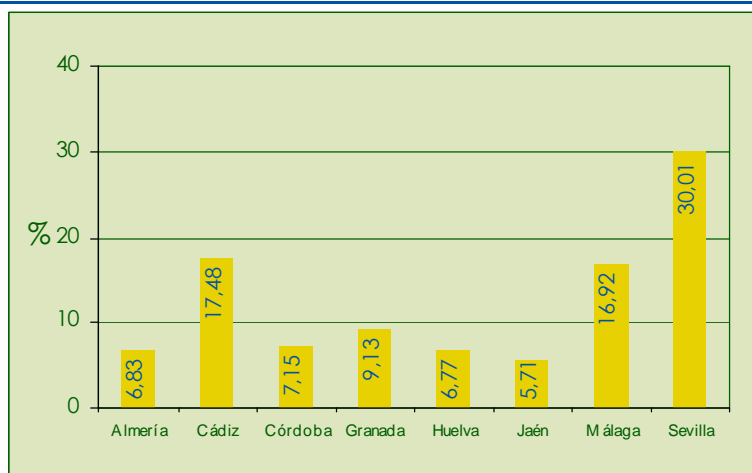

3. Distribución provincial del número de representantes elegidos por actividad económica y organizaciones mayoritarias

		A	B	C	D	E	F	G	H	I	J	K	L	M	N	O	P	Q	S.E.	Total
Almería	CC.OO.	26	2	2	9	2	26	45	8	10	37	14	16	2	13	3	-	-	-	215
	UGT	55	-	2	24	5	15	23	8	9	6	14	11	7	20	11	-	-	-	210
	Otros	-	1	-	7	-	-	26	-	1	-	9	8	2	2	3	-	-	-	59
Cádiz	CC.OO.	13	1	2	105	9	63	90	37	25	17	62	22	6	21	41	-	-	-	514
	UGT	15	5	5	96	13	57	123	31	25	11	64	50	27	39	32	-	-	-	593
	Otros	-	-	-	33	6	1	39	2	4	4	26	9	4	11	28	-	-	-	167
Córdoba	CC.OO.	5	-	5	74	-	28	57	6	6	13	17	11	15	14	10	-	-	-	261
	UGT	11	-	5	68	2	46	68	12	10	4	29	22	11	8	26	-	-	-	322
	Otros	-	-	3	6	1	3	7	-	1	2	13	14	-	7	-	-	-	-	57
Granada	CC.OO.	6	-	1	62	7	91	68	18	7	6	8	15	8	21	6	-	-	2	326
	UGT	22	-	3	74	9	112	99	25	13	3	17	27	10	50	5	-	-	7	476
	Otros	-	-	-	4	1	4	12	9	1	-	7	3	5	-	4	-	-	-	50
Huelva	CC.OO.	36	3	-	20	2	19	28	31	9	18	6	18	1	4	14	-	-	-	209
	UGT	23	1	1	30	2	59	26	30	17	10	23	24	2	6	22	-	-	-	276
	Otros	-	-	-	11	1	-	14	-	1	-	1	9	1	-	1	-	-	-	39
Jaén	CC.OO.	2	-	1	45	2	17	22	3	-	2	32	11	16	3	1	-	-	1	158
	UGT	-	-	1	45	1	33	40	2	7	1	30	9	14	8	12	-	-	-	203
	Otros	-	-	-	-	1	1	31	3	1	-	7	14	2	-	-	-	-	-	60
Málaga	CC.OO.	3	-	-	50	8	129	73	91	31	7	91	19	20	48	42	-	-	4	616
	UGT	6	-	1	55	8	156	109	110	40	4	119	19	17	33	30	-	-	1	708
	Otros	-	-	-	7	-	5	35	4	14	4	25	2	13	8	3	-	-	1	121
Sevilla	CC.OO.	27	-	4	131	23	40	118	31	34	55	125	34	33	38	12	-	-	4	709
	UGT	43	-	8	124	33	51	185	24	54	44	172	65	20	61	34	-	-	18	936
	Otros	-	-	-	18	14	16	46	16	32	12	65	52	14	16	4	-	-	1	306
Andalucía	CC.OO.	118	6	15	496	53	413	501	225	122	155	355	146	101	162	129	-	-	11	3.008
	UGT	175	6	26	516	73	529	673	242	175	83	468	227	108	225	172	-	-	26	3.724
	Otros	-	1	3	86	24	30	210	34	55	22	153	111	41	44	43	-	-	2	859

Consejería de Empleo

Distribución comparativa de organizaciones mayoritarias

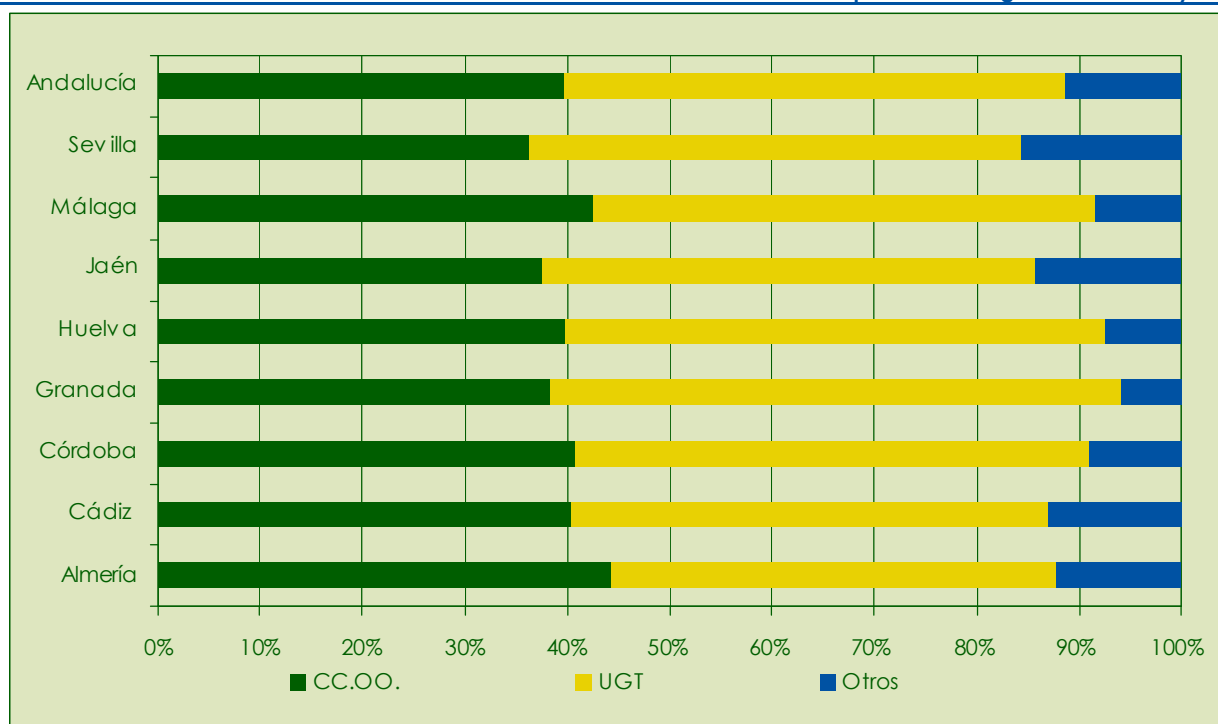

4. Distribución provincial del número de representantes elegidos por actividad económica y organización

		Total	A	B	C	D	E	F	G	H	I	J	K	L	M	N	O	P	Q	S.E.
Almería	CCOO	215	26	2	2	9	2	26	45	8	10	37	14	16	2	13	3	-	-	-
	CSI-CSIF	22	-	-	-	1	-	-	5	-	-	-	8	4	-	1	3	-	-	-
	FETICO	18	-	-	-	3	-	-	15	-	-	-	-	-	-	-	-	-	-	-
	FSIE	2	-	-	-	-	-	-	-	-	-	-	-	-	2	-	-	-	-	-
	FTI	1	-	-	-	-	-	-	-	-	-	-	1	-	-	-	-	-	-	-
	N.S.	9	-	-	-	3	-	-	6	-	-	-	-	-	-	-	-	-	-	-
	SATSE	1	-	-	-	-	-	-	-	-	-	-	-	-	-	1	-	-	-	-
	STC	1	-	-	-	-	-	-	-	-	1	-	-	-	-	-	-	-	-	-
	UGT	210	55	-	2	24	5	15	23	8	9	6	14	11	7	20	11	-	-	-
	OTROS	5	-	1	-	-	-	-	-	-	-	-	-	4	-	-	-	-	-	-
	TOTAL	484	81	3	4	40	7	41	94	16	20	43	37	35	11	35	17	-	-	-

		Total	A	B	C	D	E	F	G	H	I	J	K	L	M	N	O	P	Q	S.E.
Cádiz	CC	1	-	-	-	-	1	-	-	-	-	-	-	-	-	-	-	-	-	-
	CCOO	514	13	1	2	105	9	63	90	37	25	17	62	22	6	21	41	-	-	-
	CGT	45	-	-	-	15	1	1	3	-	3	2	1	-	-	2	17	-	-	-
	CIC	2	-	-	-	-	-	-	-	-	-	2	-	-	-	-	-	-	-	-
	CSI-CSIF	9	-	-	-	-	1	-	-	-	-	-	3	5	-	-	-	-	-	-
	FASGA	8	-	-	-	-	-	-	8	-	-	-	-	-	-	-	-	-	-	-
	FETICO	26	-	-	-	-	-	-	26	-	-	-	-	-	-	-	-	-	-	-
	FSIE	2	-	-	-	-	-	-	-	-	-	-	-	-	2	-	-	-	-	-
	N.S.	15	-	-	-	2	2	-	2	2	-	-	2	-	-	2	3	-	-	-
	SAME	1	-	-	-	-	-	-	-	-	1	-	-	-	-	-	-	-	-	-
	SAT	12	-	-	-	3	-	-	-	-	-	-	3	-	-	1	5	-	-	-
	SPV	10	-	-	-	-	-	-	-	-	-	-	7	-	-	-	3	-	-	-
	UGT	593	15	5	5	96	13	57	123	31	25	11	64	50	27	39	32	-	-	-
	USO	29	-	-	-	13	1	-	-	-	-	-	10	3	2	-	-	-	-	-
	USPPL	7	-	-	-	-	-	-	-	-	-	-	-	1	-	6	-	-	-	-
	TOTAL	1.274	28	6	7	234	28	121	252	70	54	32	152	81	37	71	101	-	-	-

		Total	A	B	C	D	E	F	G	H	I	J	K	L	M	N	O	P	Q	S.E.
Córdoba	ASIE	3	-	-	3	-	-	-	-	-	-	-	-	-	-	-	-	-	-	-
	CCOO	261	5	-	5	74	-	28	57	6	6	13	17	11	15	14	10	-	-	-
	CIC	1	-	-	-	-	-	-	-	-	-	1	-	-	-	-	-	-	-	-
	CSI-CSIF	22	-	-	-	-	-	3	-	-	-	-	12	6	-	1	-	-	-	-
	FETICO	3	-	-	-	-	-	-	3	-	-	-	-	-	-	-	-	-	-	-
	N.S.	14	-	-	-	5	1	-	3	-	-	1	-	2	-	2	-	-	-	-
	SATSE	3	-	-	-	-	-	-	-	-	-	-	-	-	-	3	-	-	-	-
	SMA-F	1	-	-	-	-	-	-	-	-	-	-	-	-	-	1	-	-	-	-
	SPJ	4	-	-	-	-	-	-	-	-	-	-	-	4	-	-	-	-	-	-
	STAJ	2	-	-	-	-	-	-	-	-	-	-	-	2	-	-	-	-	-	-
	STC	1	-	-	-	-	-	-	-	-	1	-	-	-	-	-	-	-	-	-
	UGT	322	11	-	5	68	2	46	68	12	10	4	29	22	11	8	26	-	-	-
	USO	2	-	-	-	-	-	-	1	-	-	-	1	-	-	-	-	-	-	-
	OTROS	1	-	-	-	1	-	-	-	-	-	-	-	-	-	-	-	-	-	-
	TOTAL	640	16	-	13	148	3	77	132	18	17	19	59	47	26	29	36	-	-	-

		Total	A	B	C	D	E	F	G	H	I	J	K	L	M	N	O	P	Q	S.E.
Granada	CCOO	326	6	-	1	62	7	91	68	18	7	6	8	15	8	21	6	-	-	2
	CGT	9	-	-	-	-	-	-	-	9	-	-	-	-	-	-	-	-	-	-
	CSI-CSIF	10	-	-	-	-	-	-	-	-	-	-	3	1	3	-	3	-	-	-
	CTI	10	-	-	-	-	-	-	10	-	-	-	-	-	-	-	-	-	-	-
	FETICO	2	-	-	-	-	-	-	2	-	-	-	-	-	-	-	-	-	-	-
	N.S.	12	-	-	-	4	1	4	-	-	1	-	-	1	-	-	1	-	-	-
	SPV	2	-	-	-	-	-	-	-	-	-	-	2	-	-	-	-	-	-	-
	UGT	476	22	-	3	74	9	112	99	25	13	3	17	27	10	50	5	-	-	7
	USO	4	-	-	-	-	-	-	-	-	-	-	2	-	2	-	-	-	-	-
	OTROS	1	-	-	-	-	-	-	-	-	-	-	-	1	-	-	-	-	-	-
	TOTAL	852	28	-	4	140	17	207	179	52	21	9	32	45	23	71	15	-	-	9

		Total	A	B	C	D	E	F	G	H	I	J	K	L	M	N	O	P	Q	S.E.
Huelva	CCOO	209	36	3	-	20	2	19	28	31	9	18	6	18	1	4	14	-	-	-
	CSI-CSIF	8	-	-	-	-	-	-	-	-	-	-	-	8	-	-	-	-	-	-
	FETICO	13	-	-	-	-	-	-	13	-	-	-	-	-	-	-	-	-	-	-
	FSIE	1	-	-	-	-	-	-	-	-	-	-	-	-	1	-	-	-	-	-
	N.S.	2	-	-	-	-	-	-	1	-	-	-	1	-	-	-	-	-	-	-
	SICAM	1	-	-	-	-	-	-	-	-	1	-	-	-	-	-	-	-	-	-
	SU	13	-	-	-	11	-	-	-	-	-	-	-	1	-	-	1	-	-	-
	UGT	276	23	1	1	30	2	59	26	30	17	10	23	24	2	6	22	-	-	-
	USO	1	-	-	-	-	1	-	-	-	-	-	-	-	-	-	-	-	-	-
	TOTAL	524	59	4	1	61	5	78	68	61	27	28	30	51	4	10	37	-	-	-

		Total	A	B	C	D	E	F	G	H	I	J	K	L	M	N	O	P	Q	S.E.
Jaén	CCOO	158	2	-	1	45	2	17	22	3	-	2	32	11	16	3	1	-	-	1
	CSI-CSIF	7	-	-	-	-	-	-	-	-	1	-	1	4	1	-	-	-	-	-
	FASGA	11	-	-	-	-	-	-	11	-	-	-	-	-	-	-	-	-	-	-
	FATE	1	-	-	-	-	-	-	-	-	-	-	-	1	-	-	-	-	-	-
	FETICO	20	-	-	-	-	-	-	20	-	-	-	-	-	-	-	-	-	-	-
	FSIE	1	-	-	-	-	-	-	-	-	-	-	-	-	1	-	-	-	-	-
	N.S.	4	-	-	-	-	1	-	-	3	-	-	-	-	-	-	-	-	-	-
	SAT	1	-	-	-	-	-	1	-	-	-	-	-	-	-	-	-	-	-	-
	SATSE	4	-	-	-	-	-	-	-	-	-	-	-	4	-	-	-	-	-	-
	SMA-F	2	-	-	-	-	-	-	-	-	-	-	-	2	-	-	-	-	-	-
	STC	2	-	-	-	-	-	-	-	-	-	-	2	-	-	-	-	-	-	-
	UGT	203	-	-	1	45	1	33	40	2	7	1	30	9	14	8	12	-	-	-
	USAE	3	-	-	-	-	-	-	-	-	-	-	-	3	-	-	-	-	-	-
	USO	4	-	-	-	-	-	-	-	-	-	-	4	-	-	-	-	-	-	-
	TOTAL	421	2	-	2	90	4	51	93	8	8	3	69	34	32	11	13	-	-	1

	Total	A	B	C	D	E	F	G	H	I	J	K	L	M	N	O	P	Q	S.E.
Málaga	AIC	2	-	-	-	-	-	-	-	-	-	2	-	-	-	-	-	-	-
	ASTGP	3	-	-	-	-	-	-	-	-	-	3	-	-	-	-	-	-	-
	CCOO	616	3	-	-	50	8	129	73	91	31	7	91	19	20	48	42	-	4
	CGT	14	-	-	-	-	-	3	-	-	8	-	1	-	2	-	-	-	-
	CIC	2	-	-	-	-	-	-	-	-	2	-	-	-	-	-	-	-	-
	CSI-CSIF	40	-	-	-	-	-	1	6	-	-	2	12	2	9	5	2	-	1
	FASGA	1	-	-	-	-	-	-	1	-	-	-	-	-	-	-	-	-	-
	FETICO	24	-	-	-	-	-	-	24	-	-	-	-	-	-	-	-	-	-
	FSIE	1	-	-	-	-	-	-	-	-	-	-	-	1	-	-	-	-	-
	N.S.	21	-	-	-	4	-	1	2	4	1	-	5	-	-	3	1	-	-
	SIME	1	-	-	-	-	-	-	-	-	1	-	-	-	-	-	-	-	-
	SLT	4	-	-	-	-	-	-	-	-	4	-	-	-	-	-	-	-	-
	UGT	708	6	-	1	55	8	156	109	110	40	4	119	19	17	33	30	-	1
	USO	6	-	-	-	1	-	-	2	-	-	-	2	-	1	-	-	-	-
	OTROS	2	-	-	-	2	-	-	-	-	-	-	-	-	-	-	-	-	-
	TOTAL	1.445	9	-	1	112	16	290	217	205	85	15	235	40	50	89	75	-	6

	Total	A	B	C	D	E	F	G	H	I	J	K	L	M	N	O	P	Q	S.E.
Sevilla	AIT	2	-	-	-	-	-	-	-	-	-	-	2	-	-	-	-	-	-
	ASIPE	14	-	-	-	-	14	-	-	-	-	-	-	-	-	-	-	-	-
	CC	2	-	-	-	-	-	-	-	-	-	-	-	-	-	2	-	-	-
	CCOO	709	27	-	4	131	23	40	118	31	34	55	125	34	33	38	12	-	4
	CGT	14	-	-	-	2	-	-	3	-	3	-	6	-	-	-	-	-	-
	CSI-CA	1	-	-	-	-	-	-	-	-	1	-	-	-	-	-	-	-	-
	CSI-CSIF	80	-	-	-	4	-	7	-	-	8	-	22	34	3	2	-	-	-
	FASGA	4	-	-	-	-	-	-	4	-	-	-	-	-	-	-	-	-	-
	FATE	3	-	-	-	-	-	-	-	-	-	-	2	-	1	-	-	-	-
	FETICO	41	-	-	-	-	-	-	37	4	-	-	-	-	-	-	-	-	-
	FSIE	4	-	-	-	-	-	-	-	-	-	-	-	4	-	-	-	-	-
	GT	5	-	-	-	-	-	-	5	-	-	-	-	-	-	-	-	-	-
	N.S.	42	-	-	-	5	-	3	1	7	1	-	16	8	-	1	-	-	-
	SAT	1	-	-	-	-	-	-	-	-	-	-	-	-	-	1	-	-	-
	SATSE	6	-	-	-	-	-	-	-	-	-	-	1	-	5	-	-	-	-
	SECPB	11	-	-	-	-	-	-	-	-	11	-	-	-	-	-	-	-	-
	SIME	2	-	-	-	-	-	-	-	2	-	-	-	-	-	-	-	-	-
	SITTC	3	-	-	-	-	-	-	-	3	-	-	-	-	-	-	-	-	-
	SMA-F	2	-	-	-	-	-	-	-	-	-	-	-	-	2	-	-	-	-
	SPA	1	-	-	-	1	-	-	-	-	-	-	-	-	-	-	-	-	-
	S.P.B	3	-	-	-	-	-	-	-	-	-	-	3	-	-	-	-	-	-
	SPV	7	-	-	-	-	-	-	-	-	-	7	-	-	-	-	-	-	-
	STC	9	-	-	-	-	-	-	-	6	-	3	-	-	-	-	-	-	-
	UGT	936	43	-	8	124	33	51	185	24	54	44	172	65	20	61	34	-	18
	USAE	2	-	-	-	-	-	-	-	-	-	-	1	-	1	-	-	-	-
	USO	25	-	-	-	6	-	6	1	-	1	-	3	-	6	-	1	-	1
	USTEA	7	-	-	-	-	-	-	-	-	-	7	-	-	-	-	-	-	-
	OTROS	15	-	-	-	-	-	-	-	8	-	1	1	1	4	-	-	-	-
	TOTAL	1.951	70	-	12	273	70	107	349	71	120	111	362	151	67	115	50	-	23

5. Número total de representantes por actividad económica

	A	B	C	D	E	F	G	H	I	J	K	L	M	N	O	P	Q	S.E.	TOTAL
Almería	81	3	4	40	7	41	94	16	20	43	37	35	11	35	17	-	-	-	484
Cádiz	28	6	7	234	28	121	252	70	54	32	152	81	37	71	101	-	-	-	1.274
Córdoba	16	-	13	148	3	77	132	18	17	19	59	47	26	29	36	-	-	-	640
Granada	28	-	4	140	17	207	179	52	21	9	32	45	23	71	15	-	-	9	852
Huelva	59	4	1	61	5	78	68	61	27	28	30	51	4	10	37	-	-	-	524
Jaén	2	-	2	90	4	51	93	8	8	3	69	34	32	11	13	-	-	1	421
Málaga	9	-	1	112	16	290	217	205	85	15	235	40	50	89	75	-	-	6	1.445
Sevilla	70	-	12	273	70	107	349	71	120	111	362	151	67	115	50	-	-	23	1.951
Andalucía	293	13	44	1.098	150	972	1.384	501	352	260	976	484	250	431	344	-	-	39	7.591

Distribución del número de representantes por provincias

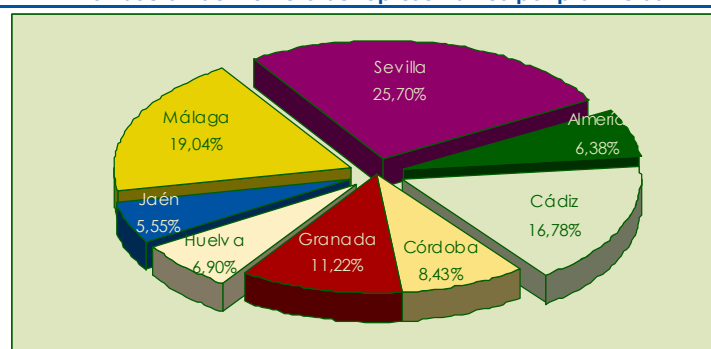

6. Distribución provincial de centros de trabajo, participación, electores y votantes por actividad económica

		A	B	C	D	E	F	G	H	I	J	K	L	M	N	O	P	Q	S.E.	TOTAL
Almería	Cent. Trab	22	2	4	29	2	17	26	8	12	6	23	7	9	18	7	-	-	-	192
	% part.	87	97	75	84	72	73	79	71	68	64	72	92	62	68	57	-	-	-	76
	Nº electores	1.635	32	63	1.019	134	667	1.649	273	358	1.561	716	565	113	558	302	-	-	-	9.645
	Nº votantes	1.415	31	47	851	96	489	1.302	193	245	1.006	513	519	70	380	172	-	-	-	7.329
Cádiz	Cent. Trab	16	6	2	83	7	72	68	22	35	8	51	11	17	20	33	-	-	-	451
	% part.	82	94	77	77	94	78	58	59	81	87	75	74	58	67	75	-	-	-	72
	Nº electores	421	105	119	6.033	441	1.805	4.654	1.355	864	1.030	2.405	1.705	615	1.188	1.924	-	-	-	24.664
	Nº votantes	346	99	92	4.632	413	1.405	2.722	797	701	899	1.795	1.269	356	797	1.434	-	-	-	17.757
Córdoba	Cent. Trab	14	-	3	78	3	37	35	9	12	9	29	17	11	10	14	-	-	-	281
	% part.	78	-	98	83	92	52	64	82	74	86	77	84	72	84	67	-	-	-	74
	Nº electores	290	-	243	2.265	48	1.317	2.000	238	198	223	867	1.104	340	470	483	-	-	-	10.086
	Nº votantes	227	-	238	1.871	44	686	1.286	195	147	192	671	922	245	395	323	-	-	-	7.442
Granada	Cent. Trab	8	-	2	79	7	142	50	17	20	5	18	12	10	23	10	-	-	6	409
	% part.	63	-	62	80	83	89	56	58	88	80	65	67	94	55	73	-	-	74	71
	Nº electores	366	-	68	2.180	219	2.779	2.789	932	338	120	671	635	268	1.170	235	-	-	114	12.884
	Nº votantes	229	-	42	1.742	182	2.479	1.566	539	298	96	439	426	252	647	172	-	-	84	9.193
Huelva	Cent. Trab	15	2	1	24	2	59	17	19	24	7	19	10	4	8	15	-	-	-	226
	% part.	49	63	77	75	85	79	63	47	75	84	61	70	71	71	63	-	-	-	64
	Nº electores	2.147	41	30	1.004	86	982	1.113	1.112	347	681	409	820	62	125	592	-	-	-	9.551
	Nº votantes	1.062	26	23	748	73	775	697	523	259	573	248	570	44	89	373	-	-	-	6.083
Jaén	Cent. Trab	1	-	2	52	4	40	25	6	8	3	18	5	8	7	6	-	-	1	186
	% part.	98	-	95	78	84	75	61	62	89	75	57	72	62	72	76	-	-	88	68
	Nº electores	47	-	20	1.215	32	734	2.149	125	122	28	1.223	1.124	784	216	229	-	-	8	8.056
	Nº votantes	46	-	19	949	27	550	1.319	78	108	21	702	807	485	155	175	-	-	7	5.448
Málaga	Cent. Trab	9	-	1	71	9	102	91	69	33	11	82	18	10	27	25	-	-	6	564
	% part.	84	-	100	81	74	72	66	66	75	89	50	75	50	43	73	-	-	83	64
	Nº electores	122	-	13	1.701	273	4.328	3.541	2.948	1.246	207	5.072	533	759	1.882	1.193	-	-	54	23.872
	Nº votantes	103	-	13	1.381	202	3.095	2.350	1.935	932	184	2.544	401	378	800	868	-	-	45	15.231
Sevilla	Cent. Trab	26	-	6	111	6	40	83	27	36	14	78	28	23	30	18	-	-	8	534
	% part.	68	-	94	77	79	77	58	71	84	85	51	66	65	61	61	-	-	73	67
	Nº electores	961	-	221	4.685	1.442	2.167	7.339	1.301	3.123	3.964	9.664	2.933	1.103	2.209	716	-	-	526	42.354
	Nº votantes	651	-	207	3.592	1.139	1.662	4.255	919	2.620	3.368	4.930	1.943	714	1.354	439	-	-	382	28.175
Andalucía	Cent. Trab	111	10	21	527	40	509	395	177	180	63	318	108	92	143	128	-	-	21	2.843
	% part.	68	88	88	78	81	75	61	63	81	81	56	73	63	59	70	-	-	74	68
	Nº electores	5.989	178	777	20.102	2.675	14.779	25.234	8.284	6.596	7.814	21.027	9.419	4.044	7.818	5.674	-	-	702	141.112
	Nº votantes	4.079	156	681	15.766	2.176	11.141	15.497	5.179	5.310	6.339	11.842	6.857	2.544	4.617	3.956	-	-	518	96.658

Empresas afectadas por elecciones a representantes de trabajadores según actividad económica

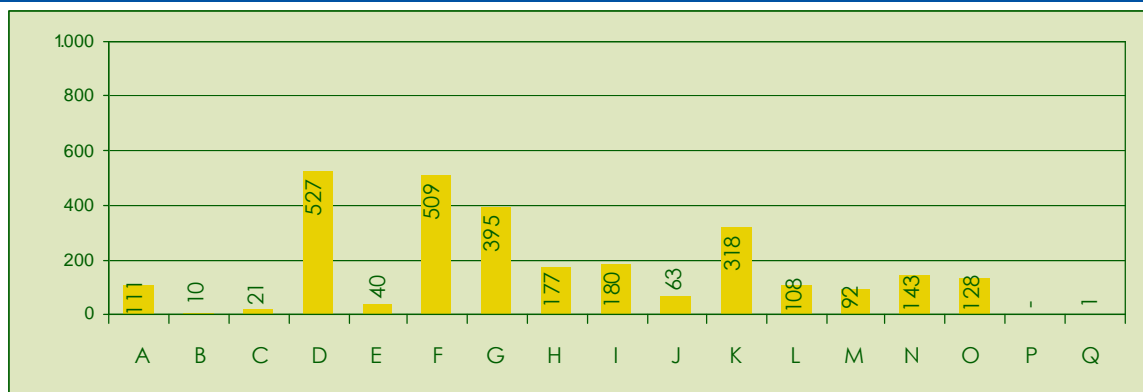

% de participación en elecciones a representantes de trabajadores según actividad económica

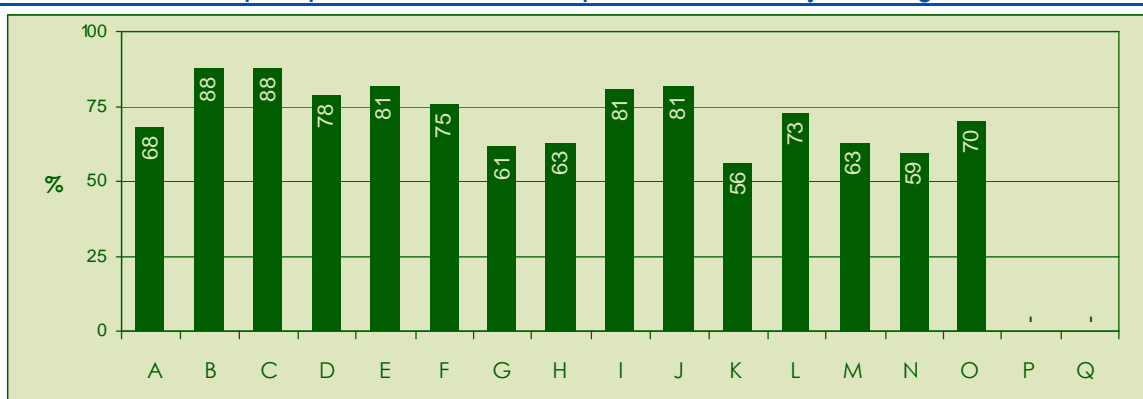

Número de electores de elecciones a representantes de trabajadores según actividad económica

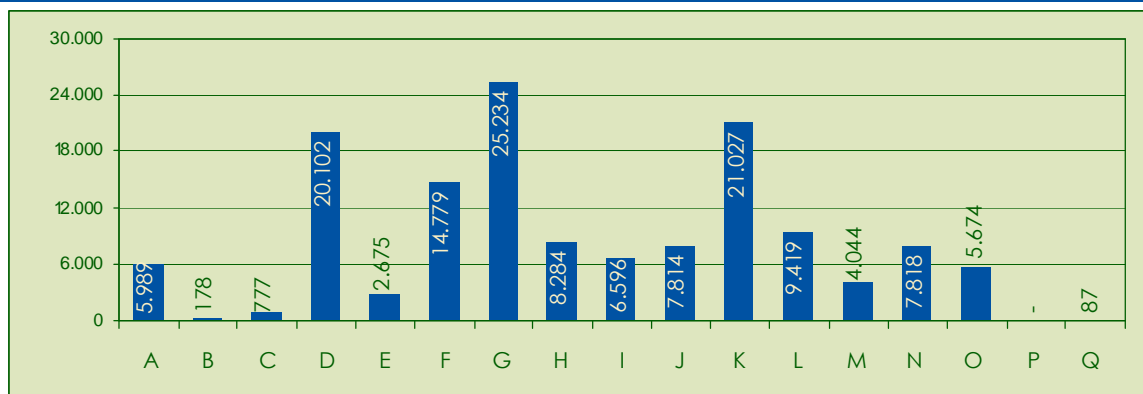

Número de votantes en elecciones a representantes de trabajadores según actividad económica

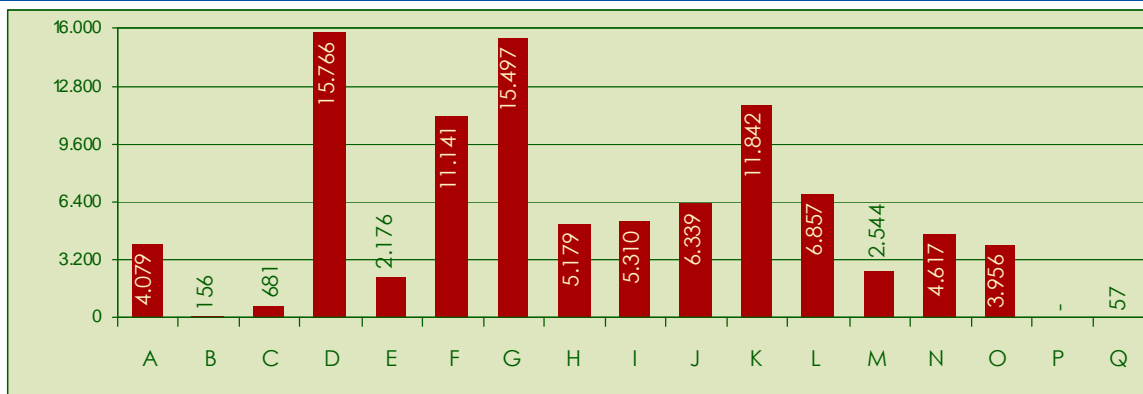

7. Representantes de trabajadores por tipo de representación y género

	Comité de Empresa			Delegado Sindical			Junta de Personal			Delegado Personal			TOTAL		
	Total	M	H	Total	M	H	Total	M	H	Total	M	H	Total	M	H
Almería	239	112	127	241	91	150	-	-	-	4	-	4	484	203	281
Cádiz	162	52	110	1.108	274	834	-	-	-	4	-	4	1.274	326	948
Córdoba	284	112	172	339	83	256	17	6	11	-	-	-	640	201	439
Granada	367	137	230	483	116	367	-	-	-	2	-	2	852	253	599
Huelva	266	114	152	252	54	198	5	3	2	1	-	1	524	171	353
Jaén	174	72	102	228	51	177	17	5	12	2	-	2	421	128	293
Málaga	718	286	432	693	161	532	24	8	16	10	4	6	1.445	459	986
Sevilla	1.196	360	836	728	156	572	23	6	17	4	-	4	1.951	522	1.429
Andalucía	3.406	1.245	2.161	4.072	986	3.086	86	28	58	27	4	23	7.591	2.263	5.328

Distribución del número de representantes según tipo de representación por provincias

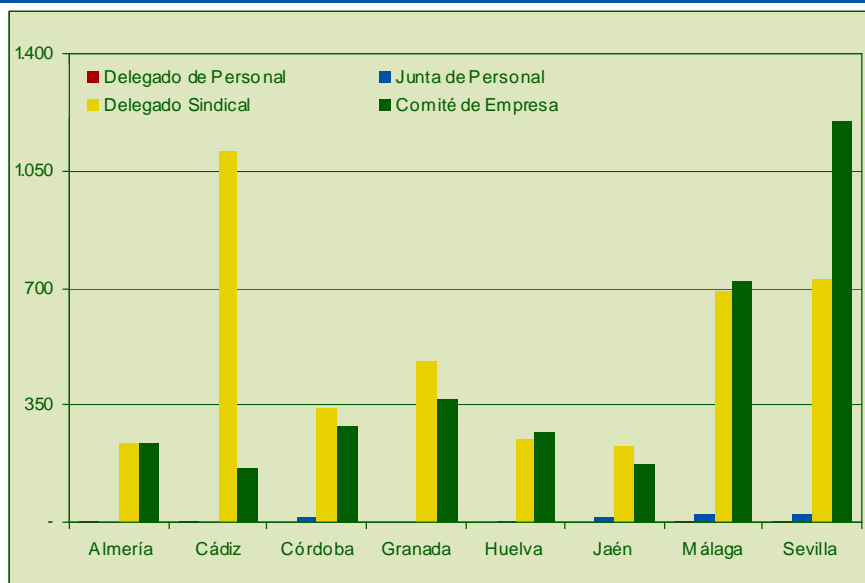

Distribución de la representación de trabajadores según el tipo de representación

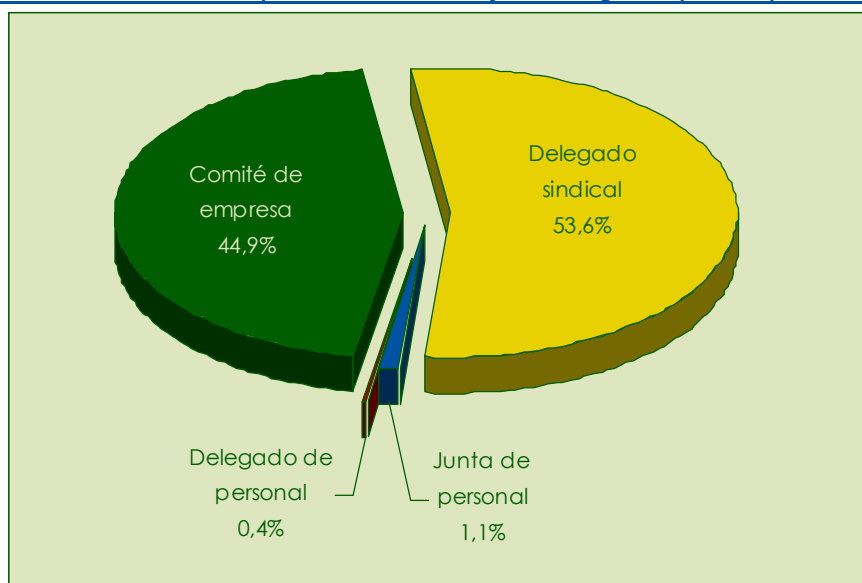

8. Distribución provincial acumulada en el periodo 2.005- 2.008 del número de representantes por actividad económica y organización

Provincia	Org. Sindical	Total	A	B	C	D	E	F	G	H	I	J	K	L	M	N	O	P	Q	S.E.
Almería	CCOO	1.701	213	31	59	169	17	132	243	126	93	94	181	165	42	76	60	-	-	-
	UGT	1.612	252	14	61	162	29	72	206	116	85	39	165	221	39	92	59	-	-	-
	CSI-CSIF	223	3	-	-	14	1	-	5	1	12	-	45	95	13	27	7	-	-	-
	FETICO	38	-	-	-	3	-	-	35	-	-	-	-	-	-	-	-	-	-	-
	USO	34	-	-	-	-	-	-	1	-	8	-	9	7	9	-	-	-	-	-
	FSIE	30	-	-	-	-	-	-	-	-	-	-	-	-	30	-	-	-	-	-
	N.S.	29	1	-	-	4	1	-	12	-	6	-	2	-	-	3	-	-	-	-
	USTEA	17	-	-	-	-	-	-	-	-	-	-	-	14	3	-	-	-	-	-
	CSI-CA	13	-	-	-	-	-	-	-	-	-	13	-	-	-	-	-	-	-	-
	CIC	11	-	-	-	-	-	-	-	-	-	11	-	-	-	-	-	-	-	-
	SAE	10	-	-	-	-	-	-	-	-	-	-	-	-	-	10	-	-	-	-
	OTROS	121	8	1	-	1	1	1	13	-	9	9	3	35	9	29	2	-	-	-
	TOTAL	3.839	477	46	120	353	49	205	515	243	213	166	405	537	145	237	128	-	-	-
Cádiz	CCOO	3.455	106	48	13	649	54	410	357	316	238	109	268	399	127	145	216	-	-	-
	UGT	2.797	69	19	12	473	71	290	341	163	199	61	186	397	173	161	182	-	-	-
	CGT	176	-	-	-	45	2	3	17	-	23	14	9	32	6	3	22	-	-	-
	FETICO	161	-	-	-	-	-	-	156	3	-	-	2	-	-	-	-	-	-	-
	USO	161	-	-	-	27	1	1	1	1	10	-	26	37	54	-	3	-	-	-
	CSI-CSIF	155	5	-	-	4	1	3	-	-	1	-	4	120	11	2	4	-	-	-
	N.S.	77	-	1	5	6	6	2	7	21	3	2	5	6	-	6	7	-	-	-
	FASGA	67	-	-	-	-	-	-	66	-	-	1	-	-	-	-	-	-	-	-
	FSIE	53	-	-	-	-	-	-	-	-	-	-	-	-	53	-	-	-	-	-
	SPV	45	-	-	-	-	-	-	-	-	5	-	37	-	-	-	3	-	-	-
	SATSE	26	-	-	-	-	-	-	-	-	-	-	-	26	-	-	-	-	-	-
	CEEP	23	-	-	-	-	-	-	-	-	23	-	-	-	-	-	-	-	-	-
	SMA-F	19	-	-	-	-	-	-	-	-	-	-	-	19	-	-	-	-	-	-
	FITC	13	-	-	-	-	-	-	-	-	-	13	-	-	-	-	-	-	-	-
	CIC	12	-	-	-	-	-	-	-	-	-	12	-	-	-	-	-	-	-	-
	SAT	12	-	-	-	3	-	-	-	-	-	-	3	-	-	1	5	-	-	-
	UPLB-A	12	-	-	-	-	-	-	-	-	-	-	-	12	-	-	-	-	-	-
	CAT	11	-	-	-	11	-	-	-	-	-	-	-	-	-	-	-	-	-	-
	CSI-CA	10	-	-	-	-	-	-	-	-	-	10	-	-	-	-	-	-	-	-
	USAE	10	-	-	-	-	-	-	-	-	-	-	-	10	-	-	-	-	-	-
	OTROS	176	2	-	-	8	8	2	-	-	36	3	11	64	25	15	2	-	-	-
	TOTAL	7.471	182	68	30	1.226	143	711	945	504	538	225	551	1.122	449	333	444	-	-	-
Córdoba	UGT	2.001	48	-	9	496	30	256	199	62	93	40	143	327	119	86	93	-	-	-
	CCOO	1.639	26	-	8	462	25	181	209	53	59	100	85	237	59	66	69	-	-	-
	CSI-CSIF	175	-	-	-	-	1	3	-	-	-	-	23	131	12	4	1	-	-	-
	N.S.	82	-	-	-	19	1	16	4	-	-	1	14	16	1	8	2	-	-	-
	USO	70	-	-	-	-	-	-	1	-	-	1	13	12	43	-	-	-	-	-
	FSIE	54	-	-	-	-	-	-	-	-	-	-	-	-	52	1	1	-	-	-
	SATSE	40	-	-	-	-	-	-	-	-	-	-	-	28	-	12	-	-	-	-
	FETICO	39	-	-	-	-	-	-	39	-	-	-	-	-	-	-	-	-	-	-
	CIC	31	-	-	-	-	-	-	-	-	-	31	-	-	-	-	-	-	-	-
	SMA-F	27	-	-	-	-	-	-	-	-	-	-	-	26	-	1	-	-	-	-
	CGT	24	-	-	-	-	-	-	-	-	3	1	-	17	-	-	3	-	-	-
	FASGA	21	-	-	-	-	-	-	20	-	-	1	-	-	-	-	-	-	-	-
	USTEA	13	-	-	-	-	-	-	-	-	-	-	-	13	-	-	-	-	-	-
	OTROS	143	-	-	6	8	1	6	7	3	16	18	4	55	1	9	9	-	-	-
	TOTAL	4.359	74	-	23	985	58	462	479	118	171	193	282	862	287	187	178	-	-	-

Nota: La categoría "OTROS" contiene a las organizaciones que tienen menos de 10 representantes en total para todo el periodo.

Provincia	Org. Sindical	Total	A	B	C	D	E	F	G	H	I	J	K	L	M	N	O	P	Q	S.E.
Granada	UGT	2.645	49	2	9	408	27	608	379	160	123	37	140	365	108	120	101	-	2	7
	CCOO	2.275	24	1	5	291	26	613	334	100	105	115	116	272	131	68	71	-	1	2
	CSI-CSIF	225	2	-	-	1	-	3	8	-	9	2	23	146	19	6	6	-	-	-
	N.S.	138	4	-	-	16	7	8	7	8	7	18	5	40	12	3	3	-	-	-
	FETICO	82	-	-	-	3	-	-	78	1	-	-	-	-	-	-	-	-	-	-
	FSIE	80	-	-	-	-	-	-	-	-	-	-	-	-	74	6	-	-	-	-
	CGT	64	-	-	-	5	-	-	1	17	5	4	4	22	-	-	6	-	-	-
	USO	62	-	-	-	-	-	-	1	-	2	1	16	17	25	-	-	-	-	-
	SATSE	30	-	-	-	-	-	-	-	-	-	-	-	30	-	-	-	-	-	-
	FASGA	27	-	-	-	-	-	-	26	-	-	1	-	-	-	-	-	-	-	-
	CIC	14	-	-	-	-	-	-	-	-	-	14	-	-	-	-	-	-	-	-
	USTEA	13	-	-	-	-	-	-	-	-	-	-	-	11	2	-	-	-	-	-
	CTI	10	-	-	-	-	-	-	10	-	-	-	-	-	-	-	-	-	-	-
	USAE	10	-	-	-	-	-	-	-	-	-	-	-	10	-	-	-	-	-	-
	OTROS	154	-	-	-	1	2	-	-	-	13	24	2	67	31	5	9	-	-	-
	TOTAL	5.829	79	3	14	725	62	1.232	844	286	264	216	306	980	402	208	196	-	3	9
Huelva	UGT	1.807	93	16	14	251	31	314	147	124	90	36	88	304	55	39	198	-	-	7
	CCOO	1.501	234	4	-	195	20	294	111	113	69	80	40	193	39	22	83	-	-	4
	CSI-CSIF	169	-	-	-	1	1	2	-	-	1	-	17	126	12	-	8	-	-	1
	SU	74	-	-	-	43	-	-	16	-	2	-	-	8	-	-	5	-	-	-
	USO	59	-	-	-	8	3	1	1	1	-	-	-	15	19	7	4	-	-	-
	FETICO	54	-	-	-	-	-	-	54	-	-	-	-	-	-	-	-	-	-	-
	N.S.	28	1	-	1	7	1	5	1	3	1	-	1	3	-	3	1	-	-	-
	SATSE	17	-	-	-	-	-	-	-	-	-	-	-	17	-	-	-	-	-	-
	CGT	15	-	-	-	-	-	-	-	-	5	5	-	2	2	-	-	-	-	1
	USTEA	15	-	-	-	-	-	-	-	-	-	-	-	11	4	-	-	-	-	-
	USAE	12	-	-	-	-	-	-	-	-	-	-	-	12	-	-	-	-	-	-
	FASGA	11	-	-	-	-	-	-	10	-	-	1	-	-	-	-	-	-	-	-
	FSIE	10	-	-	-	-	-	-	-	-	-	-	-	-	10	-	-	-	-	-
	OTROS	103	-	-	-	4	3	-	-	-	12	16	-	32	30	-	6	-	-	-
	TOTAL	3.875	328	20	15	509	59	616	340	241	180	138	146	723	171	71	305	-	-	13
Jaén	UGT	1.781	19	-	6	553	30	127	218	59	62	45	95	372	45	77	73	-	-	-
	CCOO	1.374	16	-	2	451	7	124	161	55	44	60	117	211	33	57	35	-	-	1
	CSI-CSIF	161	8	-	-	8	2	-	1	-	3	2	21	99	2	15	-	-	-	-
	USO	89	-	-	-	4	-	-	-	-	-	-	12	32	38	3	-	-	-	-
	FETICO	60	-	-	-	-	-	-	59	1	-	-	-	-	-	-	-	-	-	-
	N.S.	47	2	-	-	15	2	-	11	5	-	1	4	5	-	-	2	-	-	-
	FSIE	39	-	-	-	-	-	-	-	-	-	-	-	-	39	-	-	-	-	-
	FASGA	32	-	-	-	-	4	-	27	-	-	1	-	-	-	-	-	-	-	-
	SATSE	28	-	-	-	-	-	-	-	-	-	-	-	15	-	13	-	-	-	-
	SECRA FIT	22	-	-	-	-	-	-	-	-	-	22	-	-	-	-	-	-	-	-
	CIC	21	-	-	-	-	-	-	-	-	-	21	-	-	-	-	-	-	-	-
	CGT	17	1	-	-	2	-	1	-	-	2	-	-	11	-	-	-	-	-	-
	USTEA	11	-	-	-	-	-	-	-	-	-	-	-	11	-	-	-	-	-	-
	ANPE	10	-	-	-	-	-	-	-	-	-	-	-	10	-	-	-	-	-	-
	OTROS	100	3	-	-	4	1	2	-	-	7	7	3	56	7	10	-	-	-	-
	TOTAL	3.792	49	-	8	1.037	46	254	477	120	118	159	252	822	164	175	110	-	-	1

Nota: La categoría "OTROS" contiene a las organizaciones que tienen menos de 10 representantes en total para todo el periodo.

Provincia	Org. Sindical	Total	A	B	C	D	E	F	G	H	I	J	K	L	M	N	O	P	Q	S.E.
Málaga	CCOO	4.290	51	21	11	422	44	752	549	589	279	189	341	390	198	222	227	-	-	5
	UGT	3.959	56	1	5	401	64	634	643	565	168	123	422	417	117	183	159	-	-	1
	CSI-CSIF	353	5	-	-	6	7	15	29	10	1	6	61	167	12	11	22	-	-	1
	N.S.	215	3	-	-	14	2	6	20	48	17	5	13	46	11	20	10	-	-	-
	FETICO	196	-	-	-	-	-	-	196	-	-	-	-	-	-	-	-	-	-	-
	CGT	157	6	-	-	4	-	4	18	4	40	13	25	30	7	4	2	-	-	-
	USO	124	-	-	-	5	-	-	11	6	11	-	10	19	61	1	-	-	-	-
	FASGA	97	-	-	-	-	-	-	95	-	-	2	-	-	-	-	-	-	-	-
	FSIE	75	-	-	-	-	-	-	-	-	-	-	-	-	75	-	-	-	-	-
	SATSE	49	-	-	-	-	-	-	-	-	-	-	-	30	-	19	-	-	-	-
	SUPL	28	-	-	-	-	-	-	-	-	-	-	-	28	-	-	-	-	-	-
	CIC	27	-	-	-	-	-	-	-	-	-	27	-	-	-	-	-	-	-	-
	SPV	21	-	-	-	-	-	-	-	-	9	-	12	-	-	-	-	-	-	-
	SMMA	20	-	-	-	-	-	-	-	-	-	-	-	15	-	5	-	-	-	-
	UT	15	-	-	-	-	-	6	-	3	-	-	-	6	-	-	-	-	-	-
	STAL	13	-	-	-	-	-	-	-	-	-	-	3	10	-	-	-	-	-	-
	USTEA	12	-	-	-	-	-	-	-	-	-	-	-	12	-	-	-	-	-	-
	OTROS	158	1	-	-	7	3	-	-	-	35	27	13	54	-	9	9	-	-	-
	TOTAL	9.809	122	22	16	859	120	1.417	1.561	1.225	560	392	900	1.224	481	474	429	-	-	7
Sevilla	UGT	4.498	247	-	14	932	115	272	488	145	251	175	560	717	143	221	199	-	-	19
	CCOO	4.107	263	-	5	875	62	361	438	205	209	267	449	569	134	128	138	-	-	4
	CSI-CSIF	353	1	-	-	10	-	10	-	-	11	3	44	250	3	18	3	-	-	-
	FETICO	243	-	-	-	6	-	-	224	12	1	-	-	-	-	-	-	-	-	-
	USO	237	-	-	-	12	-	6	2	4	2	1	32	27	147	1	2	-	-	1
	N.S.	209	3	-	-	56	-	7	30	19	10	2	43	26	8	5	-	-	-	-
	CGT	169	-	-	-	23	-	3	5	1	15	19	60	29	-	-	14	-	-	-
	FASGA	96	-	-	-	4	-	-	91	-	-	1	-	-	-	-	-	-	-	-
	FSIE	72	-	-	-	-	-	-	-	-	-	-	-	-	72	-	-	-	-	-
	SMA-F	51	-	-	-	-	-	-	-	-	-	-	-	11	-	40	-	-	-	-
	SPV	51	-	-	-	-	-	-	-	-	19	-	32	-	-	-	-	-	-	-
	SATSE	43	-	-	-	-	-	-	-	-	-	-	-	19	-	24	-	-	-	-
	USTEA	31	-	-	-	-	-	-	-	-	-	-	7	24	-	-	-	-	-	-
	GT	22	-	-	-	-	-	-	-	10	1	-	9	-	-	-	2	-	-	-
	FITC	21	-	-	-	-	-	-	4	-	-	17	-	-	-	-	-	-	-	-
	SAF	21	-	-	-	-	-	-	-	-	-	-	-	21	-	-	-	-	-	-
	ASIE	19	-	-	-	-	16	-	-	-	3	-	-	-	-	-	-	-	-	-
	ASIPE	14	-	-	-	-	14	-	-	-	-	-	-	-	-	-	-	-	-	-
	CIC	14	-	-	-	-	-	-	-	-	-	14	-	-	-	-	-	-	-	-
	STC	13	-	-	-	-	-	-	-	-	10	-	3	-	-	-	-	-	-	-
	ANPE	12	-	-	-	-	-	-	-	-	-	-	-	12	-	-	-	-	-	-
	CC	12	-	-	-	4	-	-	-	-	-	6	-	-	-	-	2	-	-	-
	SECPB	11	-	-	-	-	-	-	-	-	-	11	-	-	-	-	-	-	-	-
	S.P.B	11	-	-	-	-	-	-	-	-	-	-	-	11	-	-	-	-	-	-
	OTROS	331	3	-	1	9	2	-	5	2	28	23	18	135	71	26	8	-	-	-
	TOTAL	10.661	517	-	20	1.931	209	659	1.287	398	560	539	1.257	1.851	578	463	368	-	-	24
Total Andalucía		49.635	1.828	159	246	7.625	746	5.556	6.448	3.135	2.604	2.028	4.099	8.121	2.677	2.148	2.158	-	3	54

Nota: La categoría "OTROS" contiene a las organizaciones que tienen menos de 10 representantes en total para todo el periodo.

9. Distribución provincial del número de actas, electores, participación, votantes y representantes. Evolución años 1.999-2.008

Año 1.999	Nº de actas	Electores	% de Part.	Votantes	Nº de Represent.
Almería	711	28.999	73,00	21.169	1.557
Cádiz	1429	62.977	72,31	45.539	3.227
Córdoba	1.037	34.618	76,95	26.640	1.981
Granada	955	42.354	71,14	30.132	2.045
Huelva	739	33.722	65,59	22.117	1.673
Jaén	1.021	31.448	77,21	24.280	1.825
Málaga	1.841	65.294	72,51	47.342	3.857
Sevilla	1.691	83.458	72,73	60.699	4.415
Andalucía	9.424	382.870	72,59	277.918	20.580

Año 2.000	Nº de actas	Electores	% de Part.	Votantes	Nº de Represent.
Almería	80	4.470	69,87	3.123	197
Cádiz	242	9.867	74,83	7.383	506
Córdoba	151	5.026	75,75	3.807	307
Granada	116	4.379	77,00	3.372	264
Huelva	86	3.464	77,74	2.693	207
Jaén	101	3.588	77,17	2.769	203
Málaga	268	11.041	65,57	7.240	598
Sevilla	303	26.966	59,35	16.003	891
Andalucía	1.347	68.801	67,43	46.390	3.173

Año 2.001	Nº de actas	Electores	% de Part.	Votantes	Nº de Represent.
Almería	101	4.193	76,99	3.228	268
Cádiz	291	12.992	79,34	10.308	656
Córdoba	172	5.459	76,26	4.163	334
Granada	224	6.649	76,46	5.084	407
Huelva	91	3.340	78,74	2.630	212
Jaén	120	3.010	84,12	2.532	209
Málaga	351	15.456	73,65	11.383	862
Sevilla	301	13.574	74,52	10.116	712
Andalucía	1.651	64.673	76,45	49.444	3.660

Año 2.002	Nº de actas	Electores	% de Part.	Votantes	Nº de Represent.
Almería	335	26.711	69,93	18.678	865
Cádiz	559	59.714	69,30	41.384	1.794
Córdoba	468	31.945	71,80	22.935	980
Granada	470	39.249	67,95	26.668	1.144
Huelva	307	25.778	62,15	16.020	744
Jaén	396	33.060	72,57	23.993	1.105
Málaga	730	75.480	67,48	50.931	2.423
Sevilla	728	101.550	57,58	58.475	2.578
Andalucía	3.993	393.487	65,84	259.084	11.633

Año 2.003	Nº de actas	Electores	% de Part.	Votantes	Nº de Represent.
Almería	692	35.421	71,55	25.344	1.838
Cádiz	1.361	68.767	72,26	49.692	3.383
Córdoba	1.061	43.111	75,69	32.629	2.308
Granada	997	48.868	72,82	35.586	2.301
Huelva	774	34.546	69,81	24.116	1.845
Jaén	1.023	34.434	78,34	26.977	1.927
Málaga	1.775	80.168	69,15	55.440	4.521
Sevilla	1.617	97.007	71,23	69.098	4.650
Andalucía	9.300	442.322	72,09	318.882	22.773

Año 2.004	Nº de actas	Electores	% de Part.	Votantes	Nº de Represent.
Almería	129	7.669	71,63	5.493	301
Cádiz	333	14.518	70,25	10.199	762
Córdoba	232	7.012	76,95	5.396	421
Granada	282	9.494	72,01	6.837	571
Huelva	130	6.204	64,91	4.027	334
Jaén	132	5.141	69,77	3.587	291
Málaga	428	19.728	59,63	11.764	1.066
Sevilla	555	30.055	68,74	20.661	1.483
Andalucía	2.221	99.821	68,09	67.964	5.229

Año 2.005	Nº de actas	Electores	% de Part.	Votantes	Nº de Represent.
Almería	162	6.257	73,76	4.615	352
Cádiz	401	14.890	75,48	11.239	837
Córdoba	240	7.040	80,84	5.691	462
Granada	426	11.091	80,64	8.944	773
Huelva	183	5.763	75,27	4.338	353
Jaén	244	6.550	76,32	4.999	395
Málaga	495	20.563	69,90	14.373	1.184
Sevilla	523	24.358	70,54	17.182	1.269
Andalucía	2.674	96.512	73,96	71.381	5.625

Año 2.006	Nº de actas	Electores	% de Part.	Votantes	Nº de Represent.
Almería	380	30.577	70,34	21.509	767
Cádiz	712	65.022	66,40	43.172	2.049
Córdoba	487	35.453	73,05	25.898	1.113
Granada	694	45.010	73,55	33.105	1.542
Huelva	437	28.423	68,19	19.381	1.064
Jaén	440	33.697	74,14	24.983	1.143
Málaga	809	86.104	68,06	58.603	2.721
Sevilla	804	98.626	60,90	60.065	2.854
Andalucía	4.763	422.912	67,80	286.716	13.253

Año 2.007	Nº de actas	Electores	% de Part.	Votantes	Nº de Represent.
Almería	758	38.693	75,00	29.018	1.861
Cádiz	1.270	71.423	74,02	52.864	3.535
Córdoba	966	44.370	74,91	33.236	2.316
Granada	1126	57.401	82,33	47.259	2.757
Huelva	772	36.948	69,75	25.772	1.938
Jaén	920	36.604	76,17	27.882	1.928
Málaga	1.662	86.851	69,39	60.269	4.616
Sevilla	1.490	107.075	67,68	72.471	4.660
Andalucía	8.964	479.365	72,76	348.771	23.611

Año 2.008	Nº de actas	Electores	% de Part.	Votantes	Nº de Represent.
Almería	241	9.645	75,99	7.329	484
Cádiz	506	24.664	72,00	17.757	1.274
Córdoba	309	10.086	73,79	7.442	640
Granada	438	12.884	71,35	9.193	852
Huelva	238	9.551	63,69	6.083	524
Jaén	203	8.056	67,63	5.448	421
Málaga	602	23.872	63,80	15.231	1.445
Sevilla	614	42.354	66,52	28.175	1.951
Andalucía	3.151	141.112	68,50	96.658	7.591

Evolución del número de electores y votantes

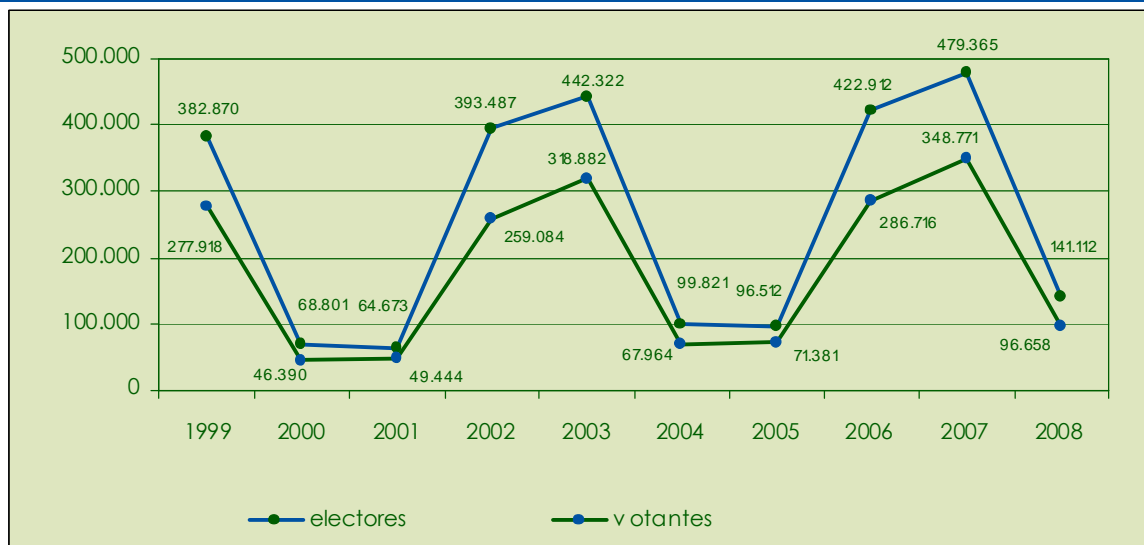

Evolución del número de actas y representantes

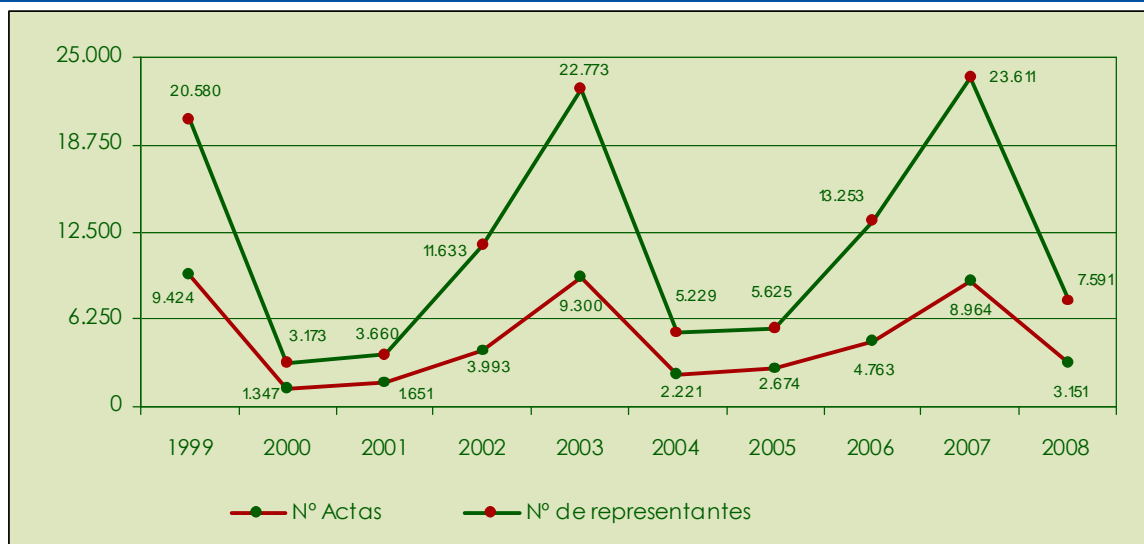

Evolución del % de participación

