

Índice

1. Introducción.

2. Tablas y gráficos.

T1. Certificados de instalación por provincia y tipo de tramitación.

- G1.1. Certificados de instalación tramitados sin firma digital.
- G1.2. Certificados de instalación tramitados con firma digital.
- G1.3. Certificados de instalación tramitados por provincia.
- G1.4. Certificados de instalación tramitados por tipo de tramitación.

T2. Certificados de instalación tramitados según día.

- G2. Certificados de instalación tramitados según día.

T3. Certificados de instalación tramitados por meses y tipo de tramitación.

- G3.1. Certificados de instalación tramitados por meses y tipo de tramitación.
- G3.2. Certificados de instalación tramitados por meses y tipo de tramitación.

T4. Certificados de instalación por uso.

- G4. Certificados de instalación por uso.

T5. Certificados de instalación tramitados por provincia y uso.

- G5.1 Certificados de instalación tramitados por provincia y uso.
- G5.2 Mapa de certificados de instalación tramitados por provincia y uso.

T6. Desglose de certificados de instalación destinados al uso como establecimiento con actividad económica.

- G.6 Desglose de certificados de instalación destinados al uso como establecimiento con actividad económica.

T7. Certificados de instalación por tipo de instalación y provincia.

- G7. Certificados de instalación por tipo de instalación.

T8. Certificados de instalación por provincia y tipo de certificado.

- G8.1 Certificados de instalación por provincia y tipo de certificado.
- G8.2 Mapa de certificados de instalación por provincia y tipo de certificado.

T9. Certificados de instalación por uso y tipo de certificado.

- G9. Certificados de instalación por uso y tipo de certificado.
- G10. Evolución de los certificados por tipo de certificado.
- G11. Evolución de los certificados por uso.



1. Introducción

En cumplimiento de la Ley 3/2013, de 24 de julio, por la que se aprueba el Plan Estadístico y Cartográfico de Andalucía 2013-2017, se presenta la siguiente publicación donde se ofrecen datos de las tramitaciones de Certificados de Instalación de Baja Tensión correspondientes al mes de julio de 2017.

La política de Administración Inteligente (i-Administración) del Plan de Innovación y Modernización de Andalucía pretende alcanzar una organización digital de la Administración Pública de la Junta de Andalucía eficaz y eficiente y que optimice las relaciones con el ciudadano.

Dentro de esta política, la Consejería de Economía, Innovación, Ciencia y Empleo, mediante la Orden de 24 de octubre de 2005, establece el procedimiento electrónico de presentación de la documentación técnica requerida para la puesta en servicio de determinadas instalaciones de Baja Tensión que no requieren de proyecto para su ejecución según el vigente Reglamento Electrónico de Baja Tensión (REBT).

Para ello, los usuarios deberán darse de alta en el sistema informático TECI donde cumplimentarán un formulario y accederán con o sin certificado digital a la cumplimentación de diversos datos como instalador autorizado (IA), representante legal del instalador, titular de certificados de cualificación individual (CCI), certificado de instalación (CI), memoria técnica de diseño asociada (MTD), etc.

El Decreto 183/2003, de 24 de junio, por el que se regula la información y atención al ciudadano y la tramitación de procedimientos administrativos por medios electrónicos (internet), define **procedimiento administrativo electrónico**, como aquel que permite a los interesados realizar sus trámites en la red y recibir también por esta misma vía la respuesta de la Administración.

Fuente de información:

D.º Gral. de Industria, Energía y Minas.

Consejería de Empleo, Empresa y Comercio.

Elaboración y edición:

Unidad Estadística y Cartográfica.

Consejería de Empleo, Empresa y Comercio.



2. Tablas y gráficos.

T1. Certificados de instalación tramitados por provincia y tipo de tramitación

Provincia	Sin firma digital	Con firma digital	Total
Almería	5	836	841
Cádiz	1	990	991
Córdoba	10	1.055	1.065
Granada	2	1.194	1.196
Huelva	2	521	523
Jaén	-	744	744
Málaga	15	2.164	2.179
Sevilla	13	1.746	1.759
Total	48	9.250	9.298

G1.1. Certificados de instalación tramitados sin firma digital

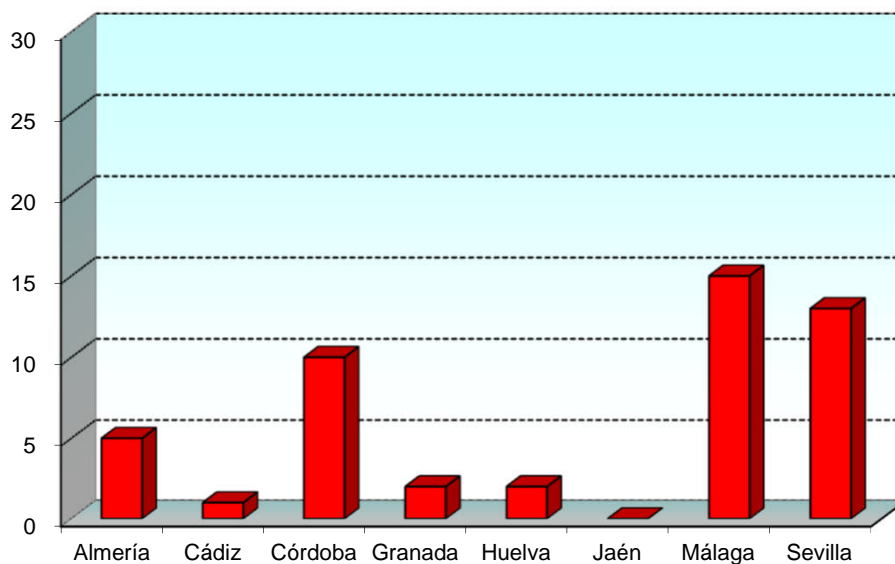



G1.2. Certificados de instalación tramitados con firma digital

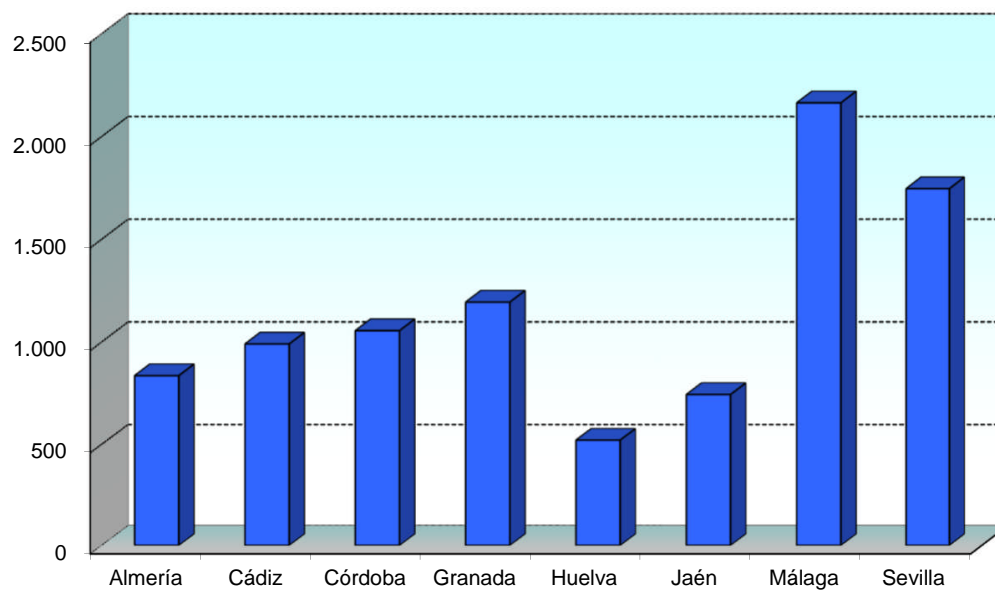

G1.3. Certificados de instalación tramitados por provincia

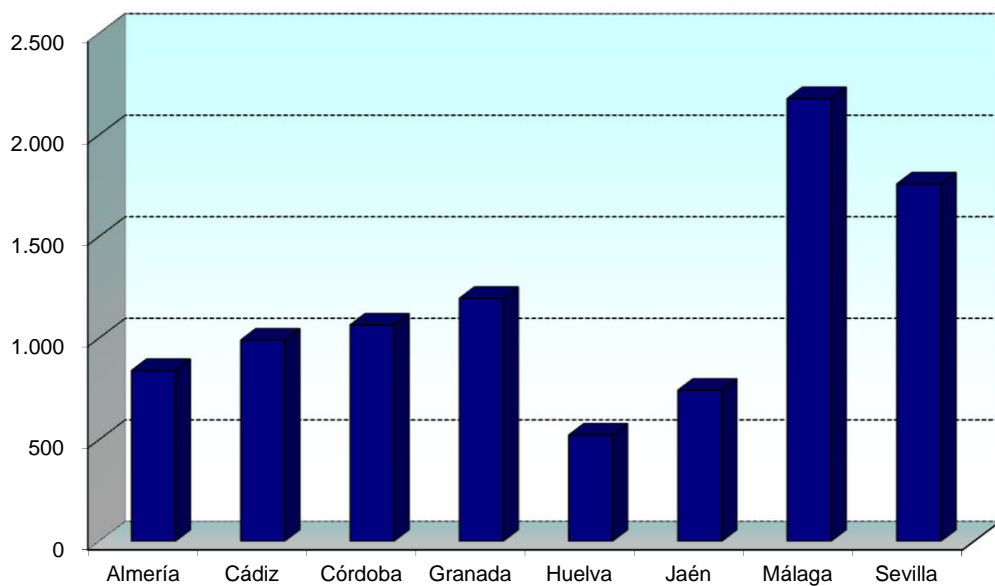



G1.4. Certificados de instalación tramitados por tipo de tramitación

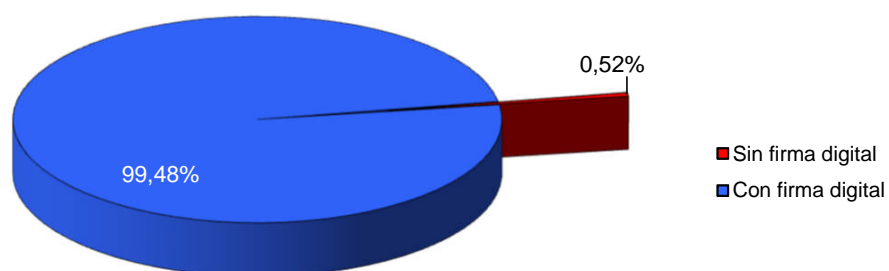

T2. Certificados de instalación tramitados según día

Días	Número de días	Sin firma digital	Con firma digital	Total
Festivos	5	-	492	492
Laborables	26	48	8.758	8.806
Total	31	48	9.250	9.298

G2. Certificados de instalación tramitados según día

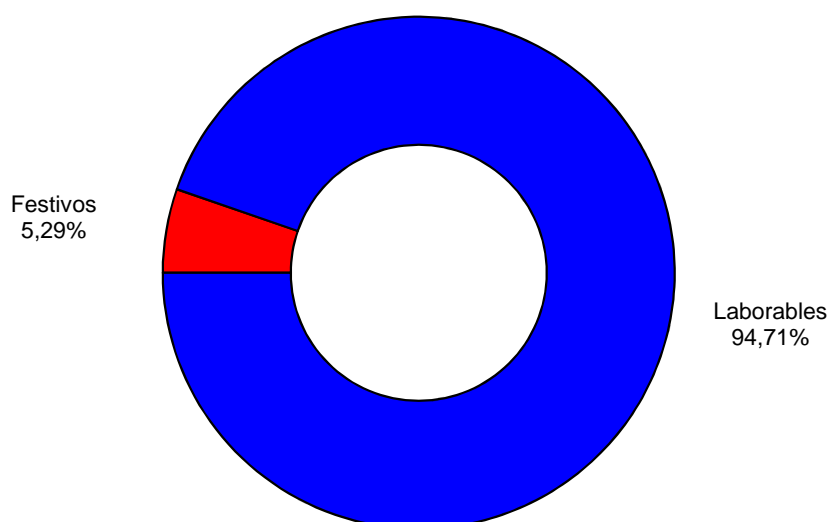



T3. Certificados de instalación tramitados por meses y tipo de tramitación

Mes	Sin firma digital	Con firma digital	Total
Enero	27	7.058	7.085
Febrero	25	7.243	7.268
Marzo	48	9.984	10.032
Abril	28	8.165	8.193
Mayo	45	9.239	9.284
Junio	59	8.976	9.035
Julio	48	9.250	9.298
Agosto			
Septiembre			
Octubre			
Noviembre			
Diciembre			
Total	280	59.915	60.195

G3.1. Certificados de instalación tramitados por meses

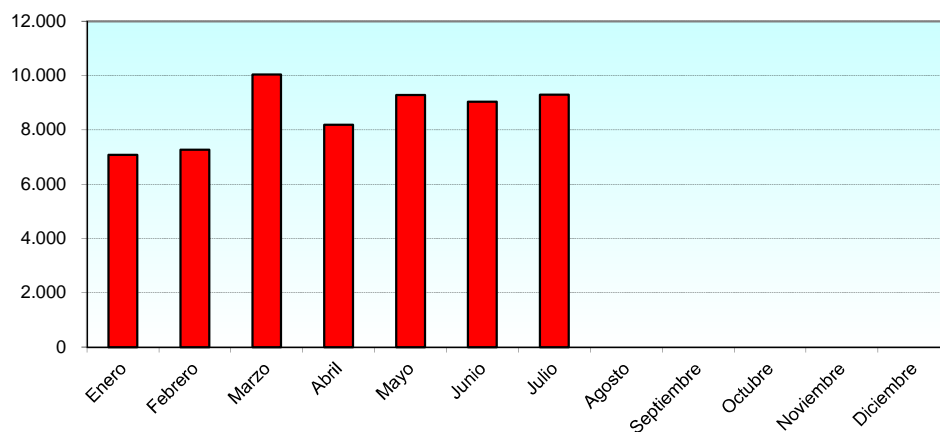

G3.2. Certificados de instalación tramitados por meses y tipo de tramitación

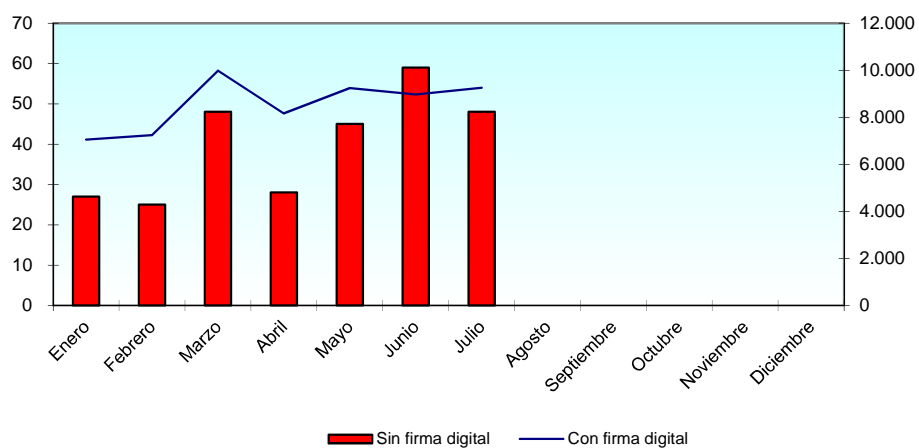



T4. Certificados de instalación tramitados por uso

Uso	Certificados
Vivienda individual	5.272
Establecimiento con actividad económica	2.265
Alumbrado exterior	50
Alumbrado festivo de calles y análogos	344
Atracción de feria	232
Caseta o stand de feria	682
Fuente	4
Garajes con ventilación natural de hasta 5 plazas	86
Instalación de enlace	61
Piscina	9
Usos comunes	293
Total	9.298

G4. Certificados de instalación tramitados por uso

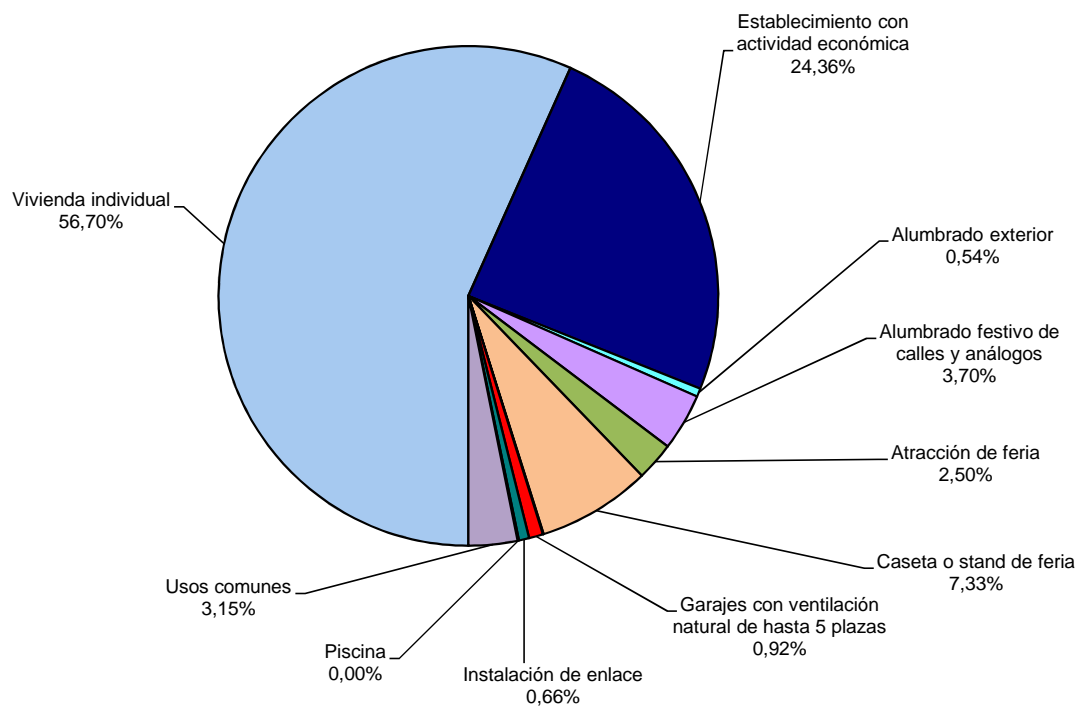



T5. Certificados de instalación tramitados por provincia y uso

Provincia	Vivienda individual	Establecimiento con actividad económica	Otros usos	Total
Almería	468	202	171	841
Cádiz	587	292	112	991
Córdoba	516	266	283	1.065
Granada	686	251	259	1.196
Huelva	273	101	149	523
Jaén	361	166	217	744
Málaga	1.406	554	219	2.179
Sevilla	975	433	351	1.759
Total	5.272	2.265	1.761	9.298

G5.1 Certificados de instalación tramitados por provincia y uso

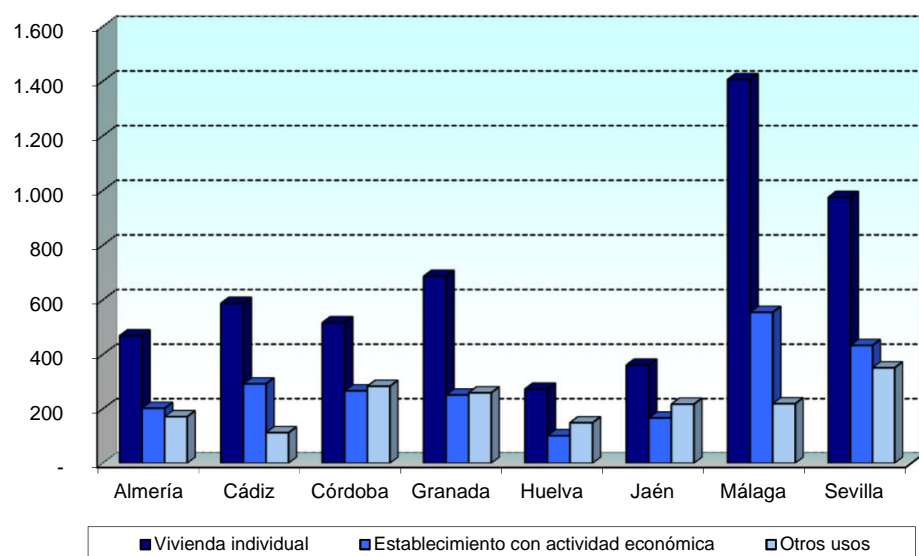



T6. Desglose de certificados de instalación destinados al uso establecimientos con actividad económica

Rama	Certificados destinados a establecimientos
Agricultura	228
Comercio	392
Construcción	390
Industria	122
Servicios	923
Resto de servicios	210
Total	2.265

G6. Desglose de certificados de instalación destinados al uso establecimiento con actividad económica

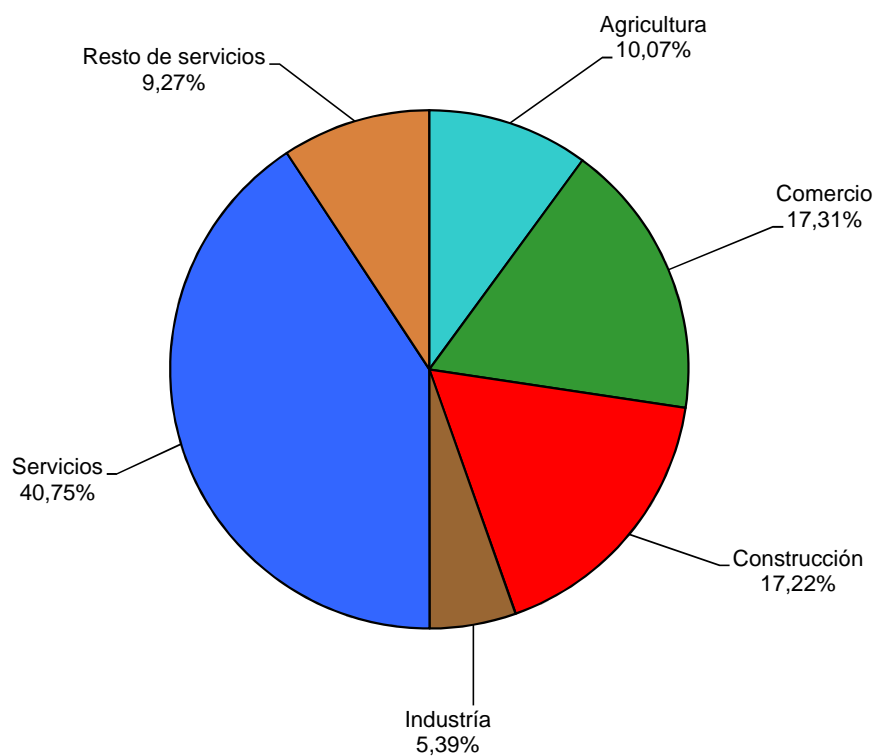



T7. Certificados de instalación por tipo de instalación y provincia

Tipo de instalación	Almería	Cádiz	Córdoba	Granada	Huelva	Jaén	Málaga	Sevilla	Total
Industria	35	10	22	9	5	15	25	47	168
Extracción elevac. de agua	-	-	1	1	-	-	1	1	4
Local húmedo	48	2	-	18	7	3	25	7	110
Local polvoriento	14	1	8	43	5	7	14	13	105
Riesgo de corrosión	4	-	-	-	-	-	1	-	5
Generadores/convertidores	2	2	-	-	-	-	6	1	11
Conductores para caldeo	-	-	-	-	-	-	-	-	-
Local mojado	-	-	2	-	1	-	10	2	15
Temporal para locales abiertos	137	105	221	203	132	190	163	247	1.398
Temporal para obras	20	65	57	43	25	68	111	88	477
Edificios de vivienda	258	421	271	339	142	156	913	456	2.956
Local comerc.sin púb.Concurren.	60	108	134	124	52	52	208	242	980
Oficinas sin pública concurrencia	17	33	17	18	7	9	45	54	200
Garajes con ventilación forzada	-	-	-	-	-	-	-	-	-
Redes aéreas o subterráneas	-	-	-	-	-	-	-	-	-
Quirófanos	-	-	-	-	-	-	-	-	-
Otras	246	244	332	398	147	244	657	601	2.869
Total	841	991	1.065	1.196	523	744	2.179	1.759	9.298

G7. Certificados de instalación por tipo de instalación

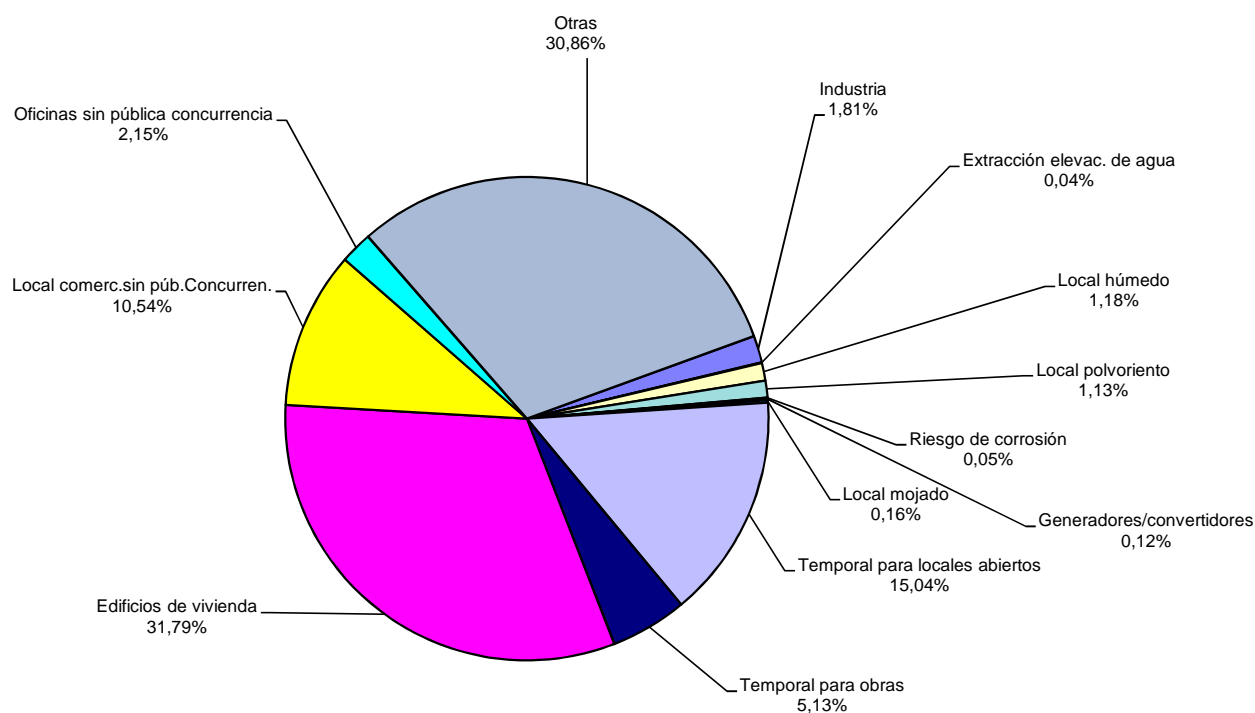

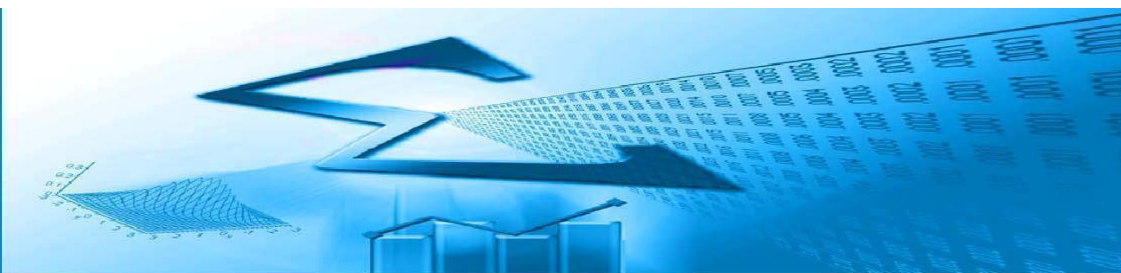

T8. Certificados de instalación por provincia y tipo de certificado

Provincia	Nueva	Ampliación	Modificación	Total
Almería	558	45	238	841
Cádiz	430	35	526	991
Córdoba	617	56	392	1.065
Granada	493	56	647	1.196
Huelva	260	25	238	523
Jaén	406	34	304	744
Málaga	1.229	64	886	2.179
Sevilla	1.024	103	632	1.759
Total	5.017	418	3.863	9.298

G8.1 Certificados de instalación por provincia y tipo de certificado

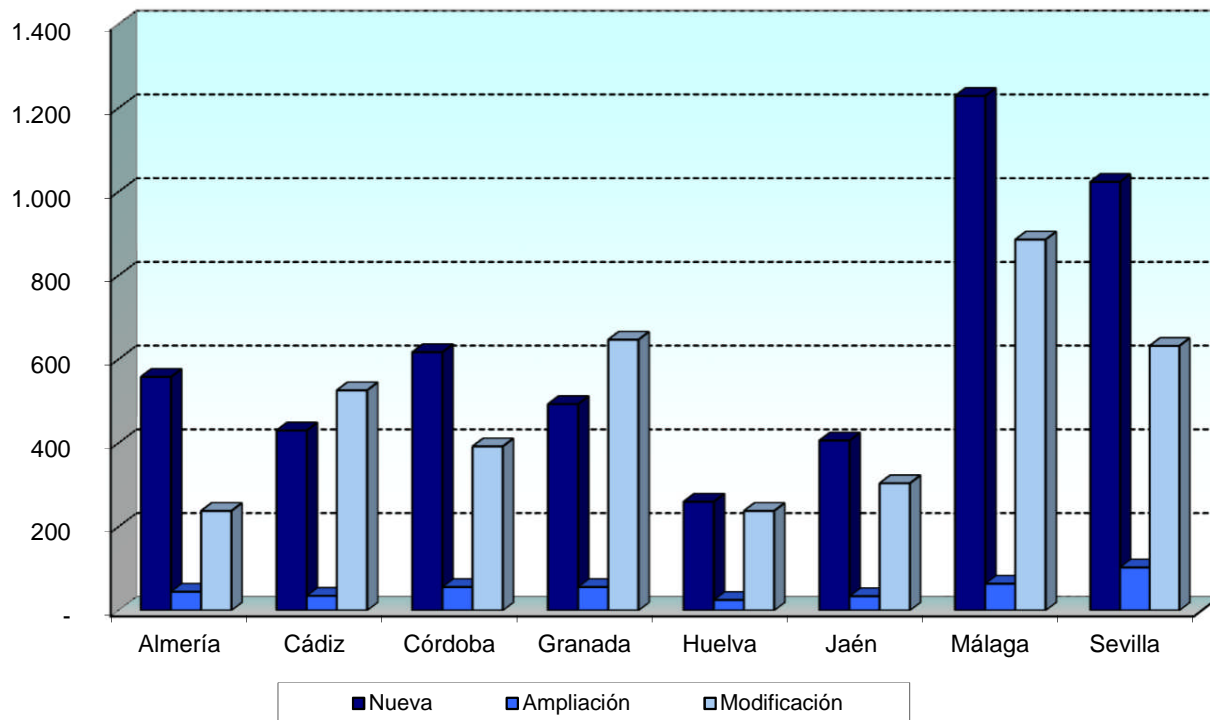



T9. Certificados de instalación por uso y tipo de certificado

Uso	Nueva	Ampliación	Modificación	Total
Vivienda individual	2.293	237	2.742	5.272
Establecimiento con actividad económica	1.286	151	828	2.265
Alumbrado exterior	25	5	20	50
Alumbrado festivo de calles y análogos	338	-	6	344
Atracción de feria	209	-	23	232
Caseta o stand de feria	597	2	83	682
Fuente	2	-	2	4
Garajes con ventilación natural de hasta 5 plazas	65	2	19	86
Instalación de enlace	44	6	11	61
Piscina	6	-	3	9
Usos comunes	152	15	126	293
Total	5.017	418	3.863	9.298

G9. Certificados de instalación por uso y tipo de certificado

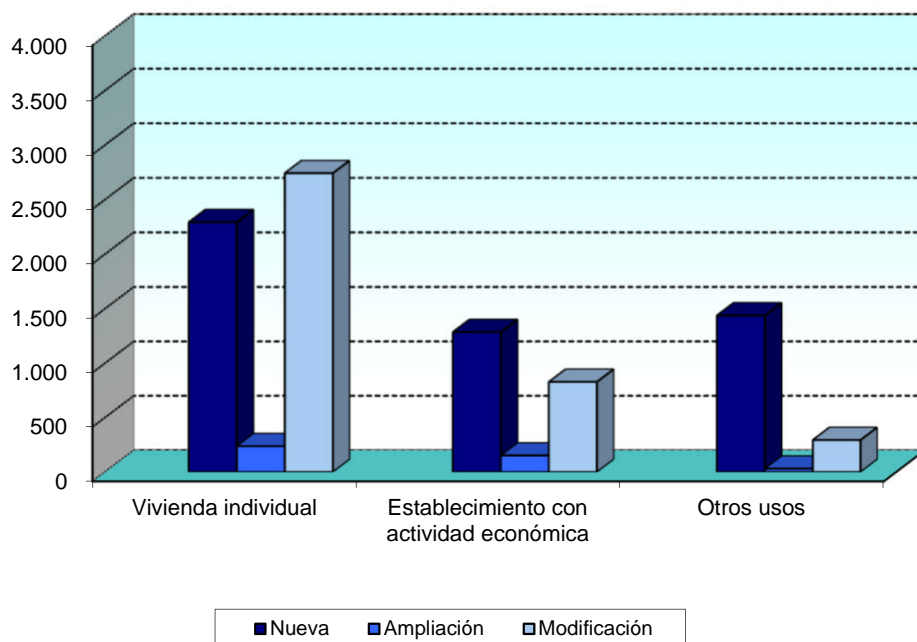



G10. Evolución de los certificados por tipo de certificado

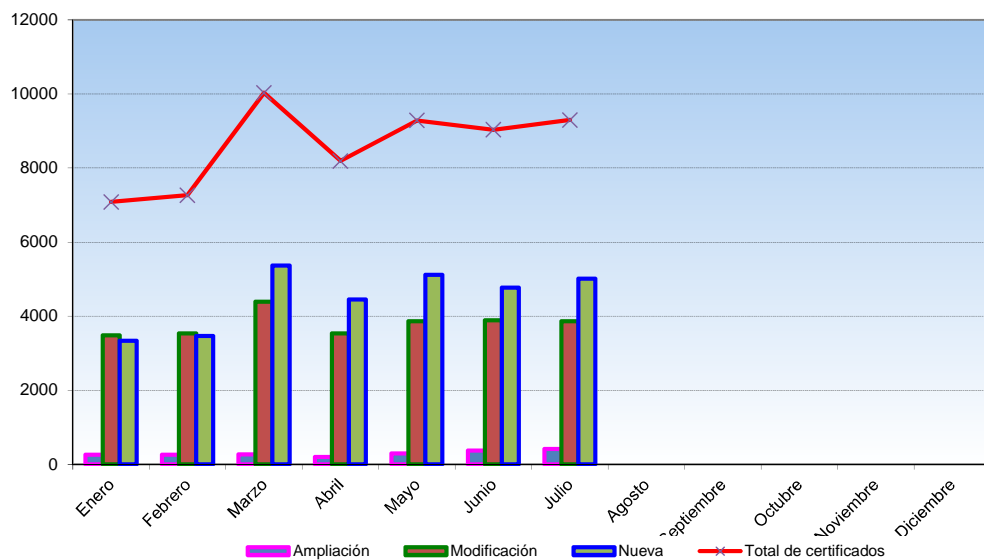

G11. Evolución de los certificados por uso

