

ESTADÍSTICA DE LA INSPECCIÓN TÉCNICA DE VEHÍCULOS DE ANDALUCÍA

**Unidad Estadística y Cartográfica
Consejería de Economía, Hacienda y Fondos
Europeos**

ÍNDICE

1. Introducción

1.1. Conceptos, definiciones y clasificaciones utilizadas

TABLAS

T.1 Número de Inspecciones realizadas por mes, tipo de unidad y resultado

T.2 Número de inspecciones realizadas por mes y tipo de vehículo

T.3 Distribución de inspecciones realizadas por provincia, tipo de vehículo y resultado

T.4 Número de Inspecciones realizadas por tipo de vehículo, provincia, antigüedad del vehículo y resultado de la inspección

4.1 Motos y Ciclomotores

4.2 Turismos

4.3 Resto Turismos

4.4 Mercancías <=3.500 Kg

4.5 Mercancías >3.500 Kg

4.6 Autobús

4.7 Remolque y Semiremolque

4.8 Vehículo agrícola

4.9 Otros

T. 5 Número de defectos encontrados en las inspecciones según grupo y gravedad del defecto

T. 6 Número de defectos encontrados en las inspecciones según grupo, gravedad del defecto y tipo del vehículo

T. 7 Número de defectos encontrados en las inspecciones según grupo, gravedad del defecto y provincia

T. 8 Porcentaje de defectos encontrados en las inspecciones según grupo, provincia, gravedad del defecto y tipo de vehículo

T. 9 Número de inspecciones por tipo, clase, orden y resultado de la inspección

9.1 Inspecciones periódicas

9.2 Inspecciones NO periódicas

T. 10 Número de inspecciones por tipo de estación de ITV y tipo, clase, orden y resultado de la inspección

10.1 Estaciones ITV fijas

10.2 Estaciones ITV móviles: Ciclomotores

10.3 Estaciones ITV móviles: Agrícolas

T. 11 Número de Inspecciones por tipo de estación, estaciones, resultado de la inspección y porcentaje de rechazo

GRÁFICOS

G.1 Evolución mensual del Porcentaje de Rechazo según tipo de unidad

G.2 Distribución mensual de inspecciones realizadas según el tipo de estación y el resultado

G.3 Distribución mensual del Porcentaje de Rechazo según tipo de vehículo

G.4 Distribución provincial de inspecciones realizadas según el tipo de vehículo y el resultado

G.5 Distribución del Porcentaje de rechazo según el tipo de vehículo y provincia

G.6 Distribución del Porcentaje de Rechazo según los tipos de vehículos y la antigüedad de los mismos

G.7 Distribución de defectos encontrados en las inspecciones según grupo y gravedad del defecto

G.8 Distribución del porcentaje de defectos detectados según el tipo y clase de defectos y provincia de inspección

G.9 Distribución del porcentaje de inspecciones según tipo, orden y resultado de la misma.

G.10 Distribución del porcentaje de rechazo según tipo, clase y orden de la misma

G.10 Dispersión observada en los valores del índice de rechazo de las estaciones de ITV, respecto a la media observada

1. INTRODUCCIÓN

En cumplimiento de la Ley 3/2013, de 24 de julio por la que se aprueba el Plan Estadístico y Cartográfico de Andalucía 2013-2017, y de la ampliación de su vigencia hasta el 2020 por la Ley 6/2017, de 27 de diciembre, publicada en el BOJA número 248, de 29 de diciembre de 2017.

Los datos para la elaboración de esta actividad estadística han sido proporcionados por la empresa gestora del Servicio Público de Inspección Técnica de Vehículos (ITV) en la Comunidad Autónoma de Andalucía, Verificaciones Industriales de Andalucía S. A. (VEIASA).

Para la verificación de las condiciones de seguridad de los vehículos y el control de sus emisiones contaminantes se ha contado en 2018 con 71 Estaciones Fijas, 16 Unidades Móviles (8 de ciclomotores y 8 agrícolas)

La obligatoriedad del sometimiento a la inspección técnica de los vehículos matriculados o puestos en circulación en una de las Estaciones de Inspección Técnica de Vehículos autorizadas al efecto por el órgano competente en materia de industria viene establecida en artículo 10 del Reglamento General de Vehículos, aprobado mediante Real Decreto 2822/1998, de 23 de diciembre.

El funcionamiento de las estaciones de inspección técnica de vehículos (ITV) y las inspecciones técnicas de los vehículos se regulan a su vez y respectivamente, mediante los Reales Decretos 224/2008, de 15 de febrero, y 2042/1994, de 14 de octubre. Disposiciones éstas que incorporaron al ordenamiento jurídico español las normas del Derecho comunitario europeo en esta materia.

Mantener la vigencia de la tarjeta ITV mediante la superación de los correspondientes reconocimientos periódicos es responsabilidad de las personas titulares de los vehículos, conforme se establece en el artículo 69 del Real Decreto Legislativo 339/1990, de 2 de marzo, por el que se aprueba el Texto Articulado de la Ley sobre Tráfico, Circulación de Vehículos a Motor y Seguridad Vial, y en el artículo 8.2 el Real Decreto 2042/1994, de 14 de octubre, por el que se regula la Inspección Técnica de Vehículos.

1.1. CONCEPTOS, DEFINICIONES Y CLASIFICACIONES UTILIZADAS

Provincia: localización provincial de la estación inspectora.

Antigüedad: diferencia en años entre la fecha de inspección y la fecha de matriculación del vehículo.

Inspecciones Periódicas: las establecidas en el artículo 10 del Reglamento General de Vehículos, aprobado por Real Decreto 2822/1998, de 23 de diciembre, y disposiciones complementarias.

Inspecciones No Periódicas: las que se realizan a los vehículos con carácter extraordinario a petición de la persona titular del mismo o para cumplir un determinado requerimiento legal.

Otras Inspecciones: aquellas otras no contempladas en las inspecciones periódicas ni en las no periódicas.

Índice de Defectos: número de defectos detectados en la inspección por cada 100 vehículos revisados.

Defectos Leves: defectos que no tienen un efecto significativo en la seguridad del vehículo o protección del medio ambiente y con los que el vehículo puede circular temporalmente.

Defectos Graves: defectos que disminuyen las condiciones de seguridad del vehículo y ponen en riesgo a otras personas usuarias de las vías públicas o a la protección del medio ambiente.

Defectos Muy Graves: defectos que constituyen un riesgo directo e inmediato para la seguridad vial.

Inspección Favorable: el vehículo no adolece de defectos y supera correctamente la inspección. El vehículo puede circular con normalidad hasta la próxima inspección.

Inspección Favorable con Defectos Leves: el vehículo supera la inspección aunque se recomienda subsanar el defecto en el menor tiempo posible aunque no tiene la obligación de volver a la estación para verificar la corrección del defecto. El vehículo puede circular con normalidad hasta la próxima inspección.

Inspección Desfavorable: el vehículo no supera la inspección por presentar defectos graves o muy graves (inspección negativa). Si los defectos son graves se concederá un plazo inferior a dos meses para que se subsanen los defectos y el vehículo vuelva a someterse a una nueva inspección. En este caso el vehículo sólo podrá circular salvo para acudir al taller o para regularizar su situación, y para volver a realizar la inspección. Si los defectos son muy graves, la inspección se califica como negativa y el vehículo no podrá circular por sus propios medios ni siquiera para salir de la estación al taller o al desguace.

Porcentaje de rechazo (%): se obtiene dividiendo la columna "Total Desfavorables" entre el "Total Inspecciones" y multiplicando por 100 el cociente. Este coeficiente permite evaluar para cada 100 vehículos, cuántos no superan la inspección.

Ciclomotores: vehículos de dos o tres ruedas, provistos de un motor de cilindrada no superior a 50 cm³, si es de combustión interna, y con una velocidad máxima por construcción no superior a 45 Km/h.

Motocicletas: vehículos de dos ruedas sin sidecar o de tres ruedas simétricas respecto a su eje medio longitudinal, provistos de un motor de cilindrada superior a 50 cm³, si es de combustión interna, y/o con una velocidad máxima por construcción superior a 45 km/h.

Turismos particulares: automóviles destinados al transporte de personas que tengan, por lo menos, cuatro ruedas y que tengan, además del asiento del conductor, ocho plazas como máximo adscritos a la actividad privada de las personas titulares de los mismos.

Resto de Turismos: automóviles destinados al transporte de personas que tengan, por lo menos, cuatro ruedas y que tengan, además del asiento del conductor, ocho plazas como máximo no incluidos en el tipo anterior.

Mercancías <= 3.500 Kg.: automóviles con cuatro ruedas o más, concebidos y contruidos para el transporte de mercancías, cuya cabina no está integrada en el resto de la carrocería y con un máximo de 9 plazas, incluido el conductor, cuya masa máxima autorizada no exceda de 3.500 Kg.

Mercancías > 3.500 Kg.: automóviles con cuatro ruedas o más, concebidos y contruidos para el transporte de mercancías, cuya cabina no está integrada en el resto de la carrocería y con un máximo de 9 plazas, incluido el conductor, cuya masa máxima autorizada exceda de 3.500 Kg.

Autobuses: automóviles que tengan más de 9 plazas incluida la del conductor, destinado, por su construcción y acondicionamiento, al transporte de personas y

sus equipajes.

Remolques y Semirremolques: vehículos no autopulsados diseñados y concebidos para ser remolcados/acoplados por vehículos de motor.

Agrícolas: vehículos destinados a realizar labores agrícolas.

Otros: los vehículos no incluidos en las anteriores tipologías.

T.1 NÚMERO DE INSPECCIONES REALIZADAS POR MES, TIPO DE UNIDAD Y RESULTADO



MES	RESULTADO								
	TIPO UNIDAD	Favorables	Leves	TOTAL FAVORABLES	Desfavorable	Negativas	TOTAL DESFAVORABLES	RECHAZO(%)	TOTAL
ENERO									
Fija	155.951	88.060	244.011	56.117	735	56.852	18,90 %	300.863	
Móvil	3.148	1.622	4.770	1.034	9	1.043	17,94 %	5.813	
FEBRERO									
Fija	196.423	120.124	316.547	73.643	892	74.535	19,06 %	391.082	
Móvil	3.549	1.951	5.500	1.139	15	1.154	17,34 %	6.654	
MARZO									
Fija	219.792	133.393	353.185	81.159	1.060	82.219	18,88 %	435.404	
Móvil	3.629	2.017	5.646	1.342	8	1.350	19,30 %	6.996	
ABRIL									
Fija	200.316	121.764	322.080	75.371	931	76.302	19,15 %	398.382	
Móvil	3.234	1.940	5.174	1.088	6	1.094	17,45 %	6.268	
MAYO									
Fija	207.835	134.615	342.450	82.203	1.048	83.251	19,56 %	425.701	
Móvil	3.714	1.928	5.642	1.271	4	1.275	18,43 %	6.917	
JUNIO									
Fija	244.279	158.487	402.766	93.755	1.172	94.927	19,07 %	497.693	
Móvil	4.230	1.984	6.214	1.189	2	1.191	16,08 %	7.405	
JULIO									
Fija	264.704	167.810	432.514	94.969	1.192	96.161	18,19 %	528.675	
Móvil	4.325	2.073	6.398	1.272	8	1.280	16,67 %	7.678	
AGOSTO									
Fija	212.374	124.668	337.042	76.966	1.142	78.108	18,81 %	415.150	
Móvil	3.942	1.796	5.738	1.247	6	1.253	17,92 %	6.991	
SEPTIEMBRE									
Fija	177.385	100.110	277.495	63.229	921	64.150	18,78 %	341.645	
Móvil	4.141	2.401	6.542	1.212	6	1.218	15,70 %	7.760	
OCTUBRE									
Fija	189.016	108.542	297.558	66.864	995	67.859	18,57 %	365.417	
Móvil	5.085	2.750	7.835	1.473	5	1.478	15,87 %	9.313	
NOVIEMBRE									
Fija	181.921	100.246	282.167	64.318	933	65.251	18,78 %	347.418	
Móvil	5.743	3.423	9.166	1.559	10	1.569	14,62 %	10.735	
DICIEMBRE									
Fija	159.106	81.949	241.055	53.345	787	54.132	18,34 %	295.187	
Móvil	2.276	1.283	3.559	680	5	685	16,14 %	4.244	
TOTAL	2.456.118	1.464.936	3.921.054	896.445	11.892	908.337	18,81 %	4.829.391	
Fija	2.409.102	1.439.768	3.848.870	881.939	11.808	893.747	18,85 %	4.742.617	
Móvil	47.016	25.168	72.184	14.506	84	14.590	16,81 %	86.774	

G.1 EVOLUCIÓN MENSUAL DE PORCENTAJE DE RECHAZO SEGÚN TIPO DE UNIDAD

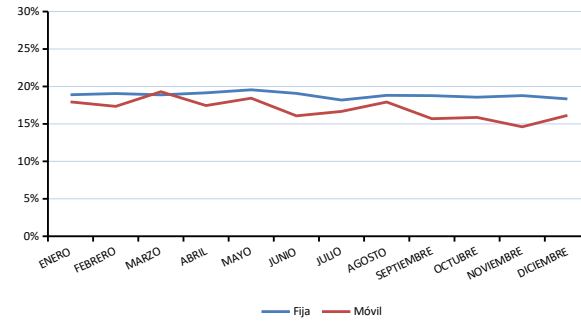

G.2 DISTRIBUCIÓN MENSUAL DE INSPECCIONES REALIZADAS SEGÚN EL TIPO DE ESTACIÓN Y EL RESULTADO DE LA INSPECCIÓN

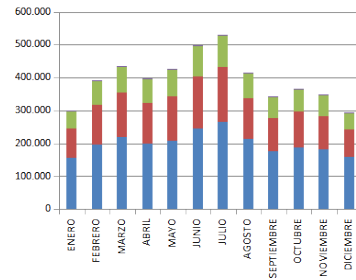

ESTACIONES FIJAS

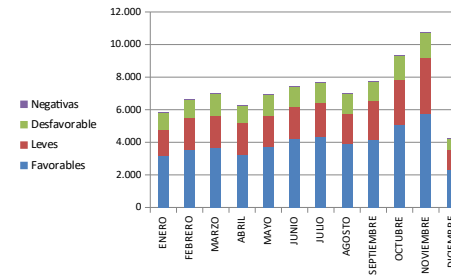

ESTACIONES MÓVILES

T.2 NÚMERO DE INSPECCIONES REALIZADAS POR MES Y TIPO DE VEHÍCULO



MES	TIPO DE VEHÍCULO										TOTAL
	Motos y Ciclomotores	Turismos	Resto de Turismos	Mercancías <=3.500 kg.	Mercancías >3.500 Kg.	Autobuses	Remolques y Semirremolques	Vehículos Agrícolas	Otros		
ENERO	19.102	214.667	355	50.382	9.625	1.213	4.474	5.912	946	306.676	
FEBRERO	21.480	281.055	491	68.841	10.829	1.377	5.534	6.885	1.244	397.736	
MARZO	24.093	321.388	486	70.964	10.495	1.348	5.298	6.839	1.489	442.400	
ABRIL	23.805	289.948	469	67.090	9.245	1.046	5.129	6.575	1.344	404.651	
MAYO	29.434	310.187	537	68.458	9.347	967	5.416	6.838	1.434	432.618	
JUNIO	35.019	373.266	485	71.792	9.127	997	5.592	6.918	1.902	505.098	
JULIO	38.657	404.489	498	67.277	9.376	1.154	5.752	7.289	1.861	536.353	
AGOSTO	31.715	301.691	448	64.672	9.527	1.173	5.152	6.614	1.149	422.141	
SEPTIEMBRE	31.205	220.521	480	69.327	10.466	1.546	5.948	8.941	971	349.405	
OCTUBRE	29.494	248.623	452	66.106	10.723	1.375	5.948	10.940	1.069	374.730	
NOVIEMBRE	21.930	239.586	476	65.115	10.074	1.292	5.442	13.121	1.117	358.153	
DICIEMBRE	14.497	208.043	382	57.486	8.044	957	3.813	5.383	826	299.431	
TOTAL	320.431	3.413.464	5.559	787.510	116.878	14.445	63.498	92.255	15.352	4.829.392	

G.3 DISTRIBUCIÓN MENSUAL DE INSPECCIONES SEGÚN TIPO DE VEHÍCULO

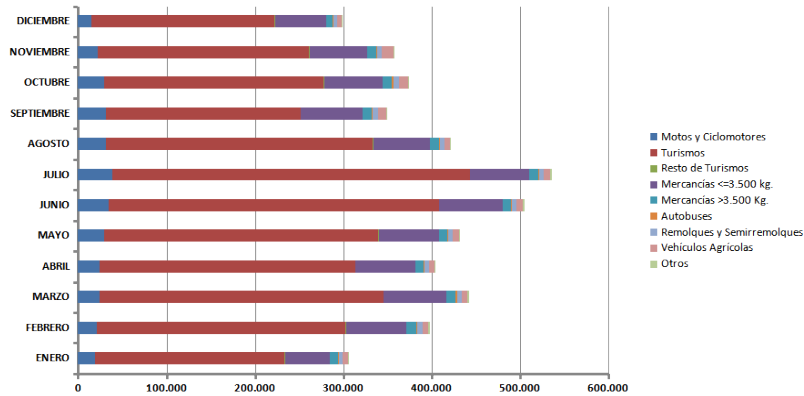



T.3 DISTRIBUCIÓN DE INSPECCIONES REALIZADAS POR PROVINCIA, TIPO DE VEHÍCULO Y RESULTADO

PROVINCIA \ TIPO VEHÍCULO	RESULTADO							
	Favorables	Leves	TOTAL FAVORABLES	Desfavorable	Negativas	TOTAL DESFAVORABLES	RECHAZO(%)	TOTAL
Almería								
Motos y Ciclomotores	13.227	2.282	15.509	2.796	14	2.810	15,34 %	18.319
Turismos	132.272	95.587	227.859	51.921	417	52.338	18,68 %	280.197
Resto de Turismos	129	205	334	115	-	115	25,61 %	449
Mercancías <=3.500 kg.	27.018	39.956	66.974	19.590	195	19.785	22,80 %	86.759
Mercancías >3.500 Kg.	5.682	6.624	12.306	4.013	55	4.068	24,84 %	16.374
Autobuses	582	389	971	171	3	174	15,20 %	1.145
Remolques y Semirremolques	2.563	2.108	4.671	1.372	51	1.423	23,35 %	6.094
Vehículos Agrícolas	306	122	428	75	-	75	14,91 %	503
Otros	490	364	854	165	2	167	16,36 %	1.021
Cádiz								
Motos y Ciclomotores	37.990	4.137	42.127	8.985	102	9.087	17,74 %	51.214
Turismos	249.720	125.148	374.868	73.185	896	74.081	16,50 %	448.949
Resto de Turismos	208	164	372	135	-	135	26,63 %	507
Mercancías <=3.500 kg.	34.853	29.214	64.067	18.862	294	19.156	23,02 %	83.223
Mercancías >3.500 Kg.	5.180	4.110	9.290	4.880	127	5.007	35,02 %	14.297
Autobuses	854	620	1.474	765	9	774	34,43 %	2.248
Remolques y Semirremolques	4.138	3.336	7.474	3.361	242	3.603	32,53 %	11.077
Vehículos Agrícolas	5.912	1.797	7.709	1.052	5	1.057	12,06 %	8.766
Otros	1.434	722	2.156	442	7	449	17,24 %	2.605
Córdoba								
Motos y Ciclomotores	20.959	2.779	23.738	4.696	37	4.733	16,62 %	28.471
Turismos	185.827	96.593	282.420	61.136	669	61.805	17,95 %	344.225
Resto de Turismos	311	275	586	169	-	169	22,38 %	755
Mercancías <=3.500 kg.	34.437	31.377	65.814	18.936	250	19.186	22,57 %	85.000
Mercancías >3.500 Kg.	4.107	3.600	7.707	2.922	66	2.988	27,94 %	10.695
Autobuses	336	228	564	128	2	130	18,73 %	694
Remolques y Semirremolques	2.978	1.602	4.580	1.467	97	1.564	25,46 %	6.144
Vehículos Agrícolas	7.457	6.787	14.244	2.674	11	2.685	15,86 %	16.929
Otros	582	404	986	212	1	213	17,76 %	1.199
Granada								
Motos y Ciclomotores	32.218	4.649	36.867	7.471	54	7.525	16,95 %	44.392
Turismos	202.454	129.499	331.953	63.762	647	64.409	16,25 %	396.362
Resto de Turismos	218	219	437	121	1	122	21,82 %	559
Mercancías <=3.500 kg.	34.225	45.531	79.756	22.728	291	23.019	22,40 %	102.775
Mercancías >3.500 Kg.	3.705	5.604	9.309	3.749	61	3.810	29,04 %	13.119
Autobuses	659	877	1.536	574	2	576	27,27 %	2.112
Remolques y Semirremolques	2.100	1.815	3.915	1.432	70	1.502	27,73 %	5.417
Vehículos Agrícolas	7.282	7.243	14.525	1.838	6	1.844	11,27 %	16.369
Otros	872	763	1.635	296	3	299	15,46 %	1.934
Huelva								
Motos y Ciclomotores	10.409	626	11.035	2.041	13	2.054	15,69 %	13.089
Turismos	129.519	65.369	194.888	41.742	568	42.310	17,84 %	237.198
Resto de Turismos	155	111	266	87	2	89	25,07 %	355
Mercancías <=3.500 kg.	23.808	19.089	42.897	13.606	208	13.814	24,36 %	56.711
Mercancías >3.500 Kg.	4.011	2.902	6.913	3.107	49	3.156	31,34 %	10.069
Autobuses	380	355	735	394	7	401	35,30 %	1.136
Remolques y Semirremolques	3.159	1.739	4.898	2.048	118	2.166	30,66 %	7.064
Vehículos Agrícolas	951	350	1.301	208	5	213	14,07 %	1.514
Otros	547	256	803	165	2	167	17,22 %	970
Jaén								
Motos y Ciclomotores	14.526	2.423	16.949	3.193	31	3.224	15,98 %	20.173
Turismos	133.323	81.465	214.788	36.716	504	37.220	14,77 %	252.008
Resto de Turismos	313	374	687	171	1	172	20,02 %	859
Mercancías <=3.500 kg.	29.961	37.746	67.707	17.190	280	17.470	20,51 %	85.177
Mercancías >3.500 Kg.	2.593	3.277	5.870	2.121	35	2.156	26,86 %	8.026
Autobuses	168	190	358	98	-	98	21,49 %	456
Remolques y Semirremolques	1.657	1.119	2.776	818	52	870	23,86 %	3.646
Vehículos Agrícolas	15.245	7.664	22.909	3.263	23	3.286	12,54 %	26.195

PROVINCIA \ TIPO VEHÍCULO	RESULTADO							
	Favorables	Leves	TOTAL FAVORABLES	Desfavorable	Negativas	TOTAL DESFAVORABLES	RECHAZO(%)	TOTAL
Otros	485	397	882	155	-	155	14,95 %	1.037
Málaga								
Motos y Ciclomotores	58.826	6.508	65.334	13.771	110	13.881	17,52 %	79.215
Turismos	360.103	216.662	576.765	124.309	1.603	125.912	17,92 %	702.677
Resto de Turismos	349	400	749	287	5	292	28,05 %	1.041
Mercancías <=3.500 kg.	54.505	60.246	114.751	37.775	456	38.231	24,99 %	152.982
Mercancías >3.500 Kg.	5.865	7.265	13.130	6.301	140	6.441	32,91 %	19.571
Autobuses	1.354	1.235	2.589	1.047	9	1.056	28,97 %	3.645
Remolques y Semirremolques	2.941	2.196	5.137	2.212	151	2.363	31,51 %	7.500
Vehículos Agrícolas	4.224	3.451	7.675	1.405	4	1.409	15,51 %	9.084
Otros	1.598	1.076	2.674	620	6	626	18,97 %	3.300
Sevilla								
Motos y Ciclomotores	47.229	5.962	53.191	12.278	89	12.367	18,86 %	65.558
Turismos	402.785	213.250	616.035	134.068	1.745	135.813	18,06 %	751.848
Resto de Turismos	405	352	757	271	6	277	26,79 %	1.034
Mercancías <=3.500 kg.	54.736	47.261	101.997	32.437	449	32.886	24,38 %	134.883
Mercancías >3.500 Kg.	9.364	7.506	16.870	7.658	199	7.857	31,77 %	24.727
Autobuses	1.133	936	2.069	932	8	940	31,24 %	3.009
Remolques y Semirremolques	6.619	4.895	11.514	4.725	317	5.042	30,45 %	16.556
Vehículos Agrícolas	7.812	2.653	10.465	2.424	5	2.429	18,84 %	12.894
Otros	1.775	900	2.675	606	5	611	18,59 %	3.286
ANDALUCIA								
Motos y Ciclomotores	235.384	29.366	264.750	55.231	450	55.681	17,38 %	320.431
Turismos	1.796.003	1.023.573	2.819.576	586.839	7.049	593.888	17,40 %	3.413.464
Resto de Turismos	2.088	2.100	4.188	1.356	15	1.371	24,66 %	5.559
Mercancías <=3.500 kg.	293.543	310.420	603.963	181.124	2.423	183.547	23,31 %	787.510
Mercancías >3.500 Kg.	40.507	40.888	81.395	34.751	732	35.483	30,36 %	116.878
Autobuses	5.466	4.830	10.296	4.109	40	4.149	28,72 %	14.445
Remolques y Semirremolques	26.155	18.810	44.965	17.435	1.098	18.533	29,19 %	63.498
Vehículos Agrícolas	49.189	30.067	79.256	12.939	59	12.998	14,09 %	92.254
Otros	7.783	4.882	12.665	2.661	26	2.687	17,50 %	15.352

G.4 DISTRIBUCIÓN PROVINCIAL DE INSPECCIONES REALIZADAS SEGÚN EL TIPO DE VEHÍCULO Y EL RESULTADO DE LA INSPECCIÓN

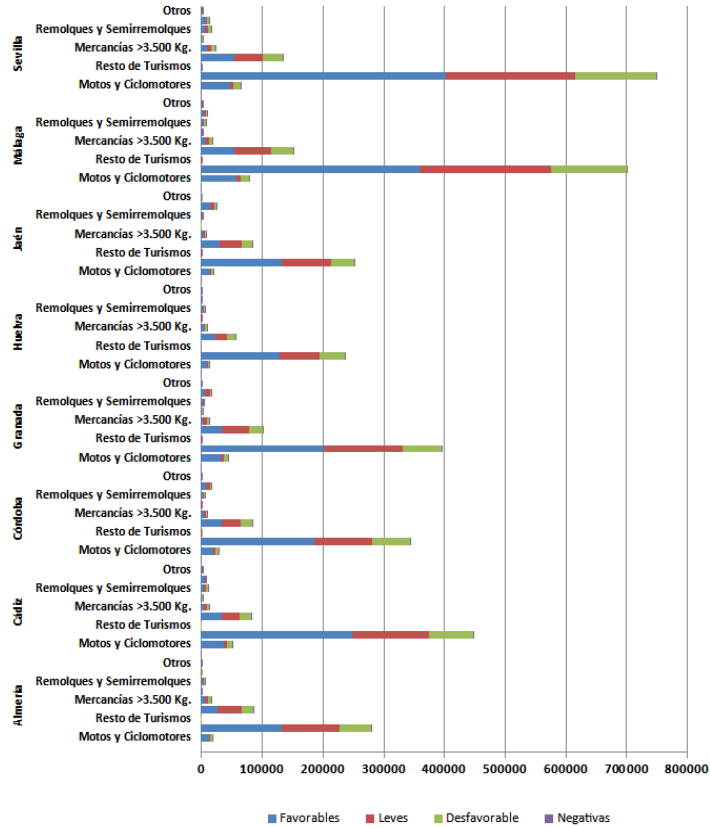

G.5 DISTRIBUCIÓN DEL PORCENTAJE DE RECHAZO SEGÚN EL TIPO DE VEHÍCULO Y PROVINCIA

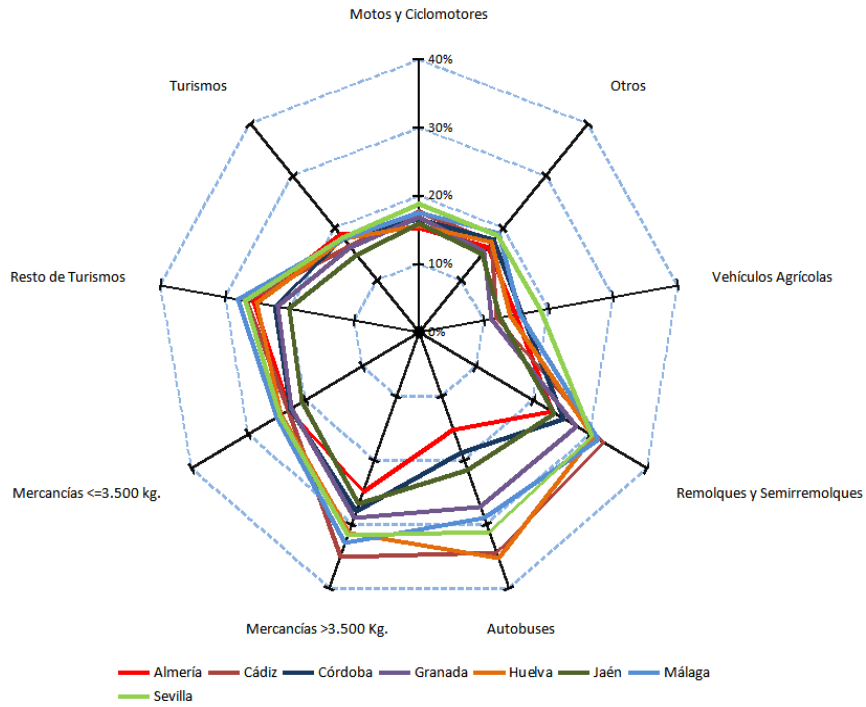

T. 4 NÚMERO DE INSPECCIONES POR TIPO DE VEHÍCULO, PROVINCIA, ANTIGÜEDAD DEL VEHÍCULO Y RESULTADO DE LA INSPECCIÓN

4.1 MOTOS Y CICLOMOTORES

PROVINCIA \ ANTIGÜEDAD	RESULTADO							
	Favorables	Leves	TOTAL FAVORABLES	Desfavorable	Negativas	TOTAL DESFAVORABLES	RECHAZO(%)	TOTAL
Almería								
Hasta 5 años	1.786	171	1.957	293	1	294	13,06 %	2.251
De 5 a 10 años	2.368	303	2.671	418	4	422	13,64 %	3.093
Más de 10 años	9.073	1.808	10.881	2.085	9	2.094	16,14 %	12.975
Cádiz								
Hasta 5 años	6.162	297	6.459	1.056	11	1.067	14,18 %	7.526
De 5 a 10 años	9.096	782	9.878	1.763	2	1.765	15,16 %	11.643
Más de 10 años	22.732	3.058	25.790	6.166	9	6.175	19,32 %	31.965
Córdoba								
Hasta 5 años	2.462	157	2.619	381	3	384	12,79 %	3.003
De 5 a 10 años	4.113	412	4.525	736	5	741	14,07 %	5.266
Más de 10 años	14.379	2.210	16.589	3.579	29	3.608	17,86 %	20.197
Granada								
Hasta 5 años	4.569	299	4.868	723	2	725	12,96 %	5.593
De 5 a 10 años	7.051	720	7.771	1.318	5	1.323	14,55 %	9.094
Más de 10 años	20.596	3.630	24.226	5.430	47	5.477	18,44 %	29.703
Huelva								
Hasta 5 años	1.274	43	1.317	181	2	183	12,20 %	1.500
De 5 a 10 años	1.997	96	2.093	322	2	324	13,41 %	2.417
Más de 10 años	7.138	487	7.625	1.538	9	1.547	16,87 %	9.172
Jaén								
Hasta 5 años	1.533	111	1.644	221	3	224	11,99 %	1.868
De 5 a 10 años	2.734	328	3.062	383	3	386	11,19 %	3.448
Más de 10 años	10.257	1.984	12.241	2.587	25	2.612	17,59 %	14.853
Málaga								
Hasta 5 años	10.081	532	10.613	1.642	19	1.661	13,53 %	12.274
De 5 a 10 años	14.420	1.227	15.647	2.812	32	2.844	15,38 %	18.491
Más de 10 años	34.323	4.748	39.071	9.317	59	9.376	19,35 %	48.447
Sevilla								
Hasta 5 años	6.169	345	6.514	1.089	3	1.092	14,36 %	7.606
De 5 a 10 años	10.484	1.121	11.605	2.179	14	2.193	15,89 %	13.798
Más de 10 años	30.570	4.496	35.066	9.009	72	9.081	20,57 %	44.147
Andalucía								
Hasta 5 años	34.036	1.955	35.991	5.586	44	5.630	13,53 %	41.621
De 5 a 10 años	52.263	4.989	57.252	9.931	67	9.998	14,87 %	67.250
Más de 10 años	149.068	22.421	171.489	39.711	259	39.970	18,90 %	211.459

T. 4 NÚMERO DE INSPECCIONES POR TIPO DE VEHÍCULO, PROVINCIA, ANTIGÜEDAD DEL VEHÍCULO Y RESULTADO DE LA INSPECCIÓN

4.2 TURISMO

PROVINCIA \ ANTIGÜEDAD	RESULTADO							TOTAL
	Favorables	Leves	TOTAL FAVORABLES	Desfavorable	Negativas	TOTAL DESFAVORABLES	RECHAZO(%)	
Almería								
Hasta 5 años	18.363	2.571	20.934	1.307	15	1.322	5,94%	22.256
De 5 a 10 años	23.120	7.256	30.376	2.822	16	2.838	8,54%	33.214
Más de 10 años	90.789	85.760	176.549	47.792	386	48.178	21,44%	224.727
Cádiz								
Hasta 5 años	35.739	4.423	40.162	2.074	21	2.095	4,96%	42.257
De 5 a 10 años	47.145	12.980	60.125	5.658	50	5.708	8,67%	65.833
Más de 10 años	166.836	107.745	274.581	65.453	509	65.962	19,37%	340.543
Córdoba								
Hasta 5 años	20.453	2.577	23.030	1.494	18	1.512	6,16%	24.542
De 5 a 10 años	29.564	7.590	37.154	3.696	57	3.753	9,17%	40.907
Más de 10 años	135.810	86.426	222.236	55.946	594	56.540	20,28%	278.776
Granada								
Hasta 5 años	23.928	3.406	27.334	1.441	14	1.455	5,05%	28.789
De 5 a 10 años	32.572	9.731	42.303	3.486	53	3.539	7,72%	45.842
Más de 10 años	145.953	116.362	262.315	58.835	580	59.415	18,47%	321.730
Huelva								
Hasta 5 años	15.533	2.359	17.892	1.151	9	1.160	6,09%	19.052
De 5 a 10 años	20.891	6.102	26.993	2.835	50	2.885	9,66%	29.878
Más de 10 años	93.095	56.908	150.003	37.756	509	38.265	20,32%	188.268
Jaén								
Hasta 5 años	13.767	1.761	15.528	763	10	773	4,74%	16.301
De 5 a 10 años	19.895	5.276	25.171	1.776	39	1.815	6,73%	26.986
Más de 10 años	99.660	74.428	174.088	34.177	455	34.632	16,59%	208.720
Málaga								
Hasta 5 años	56.166	9.081	65.247	4.056	59	4.115	5,93%	69.362
De 5 a 10 años	71.008	23.089	94.097	9.630	169	9.799	9,43%	103.896
Más de 10 años	232.928	184.491	417.419	110.623	1.375	111.998	21,15%	529.417
Sevilla								
Hasta 5 años	56.293	8.156	64.449	3.984	74	4.058	5,92%	68.507
De 5 a 10 años	76.243	23.991	100.234	11.265	194	11.459	10,26%	111.693
Más de 10 años	270.249	181.103	451.352	118.817	1.477	120.294	21,04%	571.646
Andalucía								
Hasta 5 años	240.242	34.334	274.576	16.270	220	16.490	5,67%	291.066
De 5 a 10 años	320.438	96.015	416.453	41.168	628	41.796	9,12%	458.249
Más de 10 años	1.235.320	893.223	2.128.543	529.399	5.885	535.284	20,09%	2.663.827

T. 4 NÚMERO DE INSPECCIONES POR TIPO DE VEHÍCULO, PROVINCIA, ANTIGÜEDAD DEL VEHÍCULO Y RESULTADO DE LA INSPECCIÓN

4.3 RESTO TURISMO



PROVINCIA \ ANTIGÜEDAD	RESULTADO							
	Favorables	Leves	TOTAL FAVORABLES	Desfavorable	Negativas	TOTAL DESFAVORABLES	RECHAZO(%)	TOTAL
Almería	-	-	-	-	-	-	-	-
Hasta 5 años	-	-	-	-	-	-	-	-
De 5 a 10 años	20	9	29	13	-	13	30,95%	42
Más de 10 años	109	196	305	102	-	102	25,06%	407
Cádiz	-	-	-	-	-	-	-	-
Hasta 5 años	2	1	3	-	-	-	-	3
De 5 a 10 años	32	18	50	15	-	15	23,08%	65
Más de 10 años	174	145	319	120	2	122	27,66%	441
Córdoba	-	-	-	-	-	-	-	-
Hasta 5 años	4	-	4	1	-	1	20,00%	5
De 5 a 10 años	34	14	48	19	-	19	28,36%	67
Más de 10 años	273	261	534	149	-	149	21,82%	683
Granada	-	-	-	-	-	-	-	-
Hasta 5 años	5	-	5	-	-	-	-	5
De 5 a 10 años	27	15	42	14	1	15	26,32%	57
Más de 10 años	186	204	390	107	-	107	21,53%	497
Huelva	-	-	-	-	-	-	-	-
Hasta 5 años	2	-	2	-	-	-	-	2
De 5 a 10 años	20	10	30	5	-	5	14,29%	35
Más de 10 años	133	101	234	82	2	84	26,42%	318
Jaén	-	-	-	-	-	-	-	-
Hasta 5 años	-	-	-	-	-	-	-	-
De 5 a 10 años	19	16	35	8	-	8	18,60%	43
Más de 10 años	294	358	652	163	1	164	20,10%	816
Málaga	-	-	-	-	-	-	-	-
Hasta 5 años	7	1	8	2	-	2	20,00%	10
De 5 a 10 años	62	53	115	29	-	29	20,14%	144
Más de 10 años	280	346	626	256	5	261	29,43%	887
Sevilla	-	-	-	-	-	-	-	-
Hasta 5 años	1	-	1	-	-	-	-	1
De 5 a 10 años	88	45	133	35	2	37	21,76%	170
Más de 10 años	316	307	623	236	4	240	27,81%	863
Andalucía	-	-	-	-	-	-	-	-
Hasta 5 años	21	2	23	3	-	3	11,54%	26
De 5 a 10 años	302	180	482	138	3	141	22,63%	623
Más de 10 años	1.765	1.918	3.683	1.215	14	1.229	25,02%	4.912

T. 4 NÚMERO DE INSPECCIONES POR TIPO DE VEHÍCULO, PROVINCIA, ANTIGÜEDAD DEL VEHÍCULO Y RESULTADO DE LA INSPECCIÓN

4.4 MERCANCIAS <=3.500 KG



PROVINCIA \ ANTIGÜEDAD	RESULTADO							TOTAL
	Favorables	Leves	TOTAL FAVORABLES	Desfavorable	Negativas	TOTAL DESFAVORABLES	RECHAZO(%)	
Almería								
Hasta 5 años	3.420	1.188	4.608	558	1	559	10,82%	5.167
De 5 a 10 años	3.649	2.792	6.441	1.198	6	1.204	15,75%	7.645
Más de 10 años	19.949	35.976	55.925	17.834	188	18.022	24,37%	73.947
Cádiz								
Hasta 5 años	4.808	1.386	6.194	859	12	871	12,33%	7.065
De 5 a 10 años	5.393	3.169	8.562	1.832	8	1.840	17,69%	10.402
Más de 10 años	24.652	24.659	49.311	16.171	195	16.366	24,92%	65.677
Córdoba								
Hasta 5 años	3.333	1.006	4.339	579	4	583	11,84%	4.922
De 5 a 10 años	4.437	2.719	7.156	1.536	15	1.551	17,81%	8.707
Más de 10 años	26.663	27.652	54.315	16.821	231	17.052	23,89%	71.367
Granada								
Hasta 5 años	3.475	1.303	4.778	677	6	683	12,51%	5.461
De 5 a 10 años	3.966	3.081	7.047	1.453	11	1.464	17,20%	8.511
Más de 10 años	26.784	41.147	67.931	20.598	274	20.872	23,50%	88.803
Huelva								
Hasta 5 años	2.459	767	3.226	476	5	481	12,98%	3.707
De 5 a 10 años	3.301	1.859	5.160	1.212	8	1.220	19,12%	6.380
Más de 10 años	18.048	16.463	34.511	11.918	195	12.113	25,98%	46.624
Jaén								
Hasta 5 años	2.233	883	3.116	369	1	370	10,61%	3.486
De 5 a 10 años	2.749	2.095	4.844	838	6	844	14,84%	5.688
Más de 10 años	24.978	34.768	59.746	15.982	273	16.255	21,39%	76.001
Málaga								
Hasta 5 años	7.370	2.741	10.111	1.516	13	1.529	13,14%	11.640
De 5 a 10 años	8.595	6.415	15.010	3.696	31	3.727	19,89%	18.737
Más de 10 años	38.539	51.090	89.629	32.563	412	32.975	26,90%	122.604
Sevilla								
Hasta 5 años	7.931	2.629	10.560	1.701	24	1.725	14,04%	12.285
De 5 a 10 años	9.061	5.877	14.938	3.868	52	3.920	20,79%	18.858
Más de 10 años	37.744	38.755	76.499	26.868	373	27.241	26,26%	103.740
Andalucía								
Hasta 5 años	35.029	11.903	46.932	6.735	66	6.801	12,66%	53.733
De 5 a 10 años	41.151	28.007	69.158	15.633	137	15.770	18,57%	84.928
Más de 10 años	217.357	270.510	487.867	158.755	2.141	160.896	24,80%	648.763

T. 4 NÚMERO DE INSPECCIONES POR TIPO DE VEHÍCULO, PROVINCIA, ANTIGÜEDAD DEL VEHÍCULO Y RESULTADO DE LA INSPECCIÓN



4.5 MERCANCIAS >3.500 KG

PROVINCIA \ ANTIGÜEDAD	RESULTADO							
	Favorables	Leves	TOTAL FAVORABLES	Desfavorable	Negativas	TOTAL DESFAVORABLES	RECHAZO(%)	TOTAL
Almería								
Hasta 5 años	1.044	501	1.545	354	3	357	18,77%	1.902
De 5 a 10 años	786	465	1.251	370	7	377	23,16%	1.628
Más de 10 años	3.852	5.658	9.510	3.289	45	3.334	25,96%	12.844
Cádiz								
Hasta 5 años	934	478	1.412	609	12	621	30,55%	2.033
De 5 a 10 años	775	371	1.146	573	3	576	33,45%	1.722
Más de 10 años	3.471	3.261	6.732	3.698	45	3.743	35,73%	10.475
Córdoba								
Hasta 5 años	619	291	910	341	5	346	27,55%	1.256
De 5 a 10 años	519	248	767	267	6	273	26,25%	1.040
Más de 10 años	2.969	3.061	6.030	2.314	55	2.369	28,21%	8.399
Granada								
Hasta 5 años	828	586	1.414	465	2	467	24,83%	1.881
De 5 a 10 años	407	368	775	311	3	314	28,83%	1.089
Más de 10 años	2.470	4.650	7.120	2.973	56	3.029	29,85%	10.149
Huelva								
Hasta 5 años	836	409	1.245	405	1	406	24,59%	1.651
De 5 a 10 años	591	267	858	389	3	392	31,36%	1.250
Más de 10 años	2.584	2.226	4.810	2.313	45	2.358	32,90%	7.168
Jaén								
Hasta 5 años	473	284	757	250	2	252	24,98%	1.009
De 5 a 10 años	261	228	489	166	3	169	25,68%	658
Más de 10 años	1.859	2.765	4.624	1.705	30	1.735	27,28%	6.359
Málaga								
Hasta 5 años	1.137	803	1.940	732	5	737	27,53%	2.677
De 5 a 10 años	740	603	1.343	583	19	602	30,95%	1.945
Más de 10 años	3.987	5.859	9.846	4.986	116	5.102	34,13%	14.948
Sevilla								
Hasta 5 años	1.983	966	2.949	1.177	16	1.193	28,80%	4.142
De 5 a 10 años	1.608	929	2.537	1.107	17	1.124	30,70%	3.661
Más de 10 años	5.773	5.611	11.384	5.374	166	5.540	32,73%	16.924
Andalucía								
Hasta 5 años	7.854	4.318	12.172	4.333	46	4.379	26,46%	16.551
De 5 a 10 años	5.687	3.479	9.166	3.766	61	3.827	29,45%	12.993
Más de 10 años	26.965	33.091	60.056	26.652	558	27.210	31,18%	87.266

T. 4 NÚMERO DE INSPECCIONES POR TIPO DE VEHÍCULO, PROVINCIA, ANTIGÜEDAD DEL VEHÍCULO Y RESULTADO DE LA INSPECCIÓN

4.6 AUTOBÚS



PROVINCIA \ ANTIGÜEDAD	RESULTADO							TOTAL
	Favorables	Leves	TOTAL FAVORABLES	Desfavorable	Negativas	TOTAL DESFAVORABLES	RECHAZO(%)	
Almería								
Hasta 5 años	115	56	171	37	-	37	17,79%	208
De 5 a 10 años	221	96	317	26	-	26	7,58%	343
Más de 10 años	246	237	483	108	3	111	18,69%	594
Cádiz								
Hasta 5 años	166	74	240	125	-	125	34,25%	365
De 5 a 10 años	202	110	312	126	1	127	28,93%	439
Más de 10 años	486	436	922	514	6	520	36,06%	1.442
Córdoba								
Hasta 5 años	117	56	173	32	-	32	15,61%	205
De 5 a 10 años	60	41	101	17	-	17	14,41%	118
Más de 10 años	159	131	290	79	2	81	21,83%	371
Granada								
Hasta 5 años	149	121	270	95	-	95	26,03%	365
De 5 a 10 años	211	207	418	112	-	112	21,13%	530
Más de 10 años	299	549	848	367	2	369	30,32%	1.217
Huelva								
Hasta 5 años	44	51	95	58	-	58	37,91%	153
De 5 a 10 años	43	41	84	25	1	26	23,64%	110
Más de 10 años	293	263	556	311	6	317	36,31%	873
Jaén								
Hasta 5 años	44	37	81	32	-	32	28,32%	113
De 5 a 10 años	42	45	87	12	-	12	12,12%	99
Más de 10 años	82	108	190	54	-	54	22,13%	244
Málaga								
Hasta 5 años	393	327	720	292	1	293	28,92%	1.013
De 5 a 10 años	309	292	601	188	-	188	23,83%	789
Más de 10 años	652	616	1.268	567	8	575	31,20%	1.843
Sevilla								
Hasta 5 años	312	309	621	295	1	296	32,28%	917
De 5 a 10 años	191	136	327	113	2	115	26,02%	442
Más de 10 años	630	491	1.121	524	5	529	32,06%	1.650
Andalucía								
Hasta 5 años	1.340	1.031	2.371	966	2	968	28,99%	3.339
De 5 a 10 años	1.279	968	2.247	619	4	623	21,71%	2.870
Más de 10 años	2.847	2.831	5.678	2.524	32	2.556	31,04%	8.234

T. 4 NÚMERO DE INSPECCIONES POR TIPO DE VEHÍCULO, PROVINCIA, ANTIGÜEDAD DEL VEHÍCULO Y RESULTADO DE LA INSPECCIÓN



4.7 REMOLQUE Y SEMIREMOLQUE

PROVINCIA \ANTIGÜEDAD	RESULTADO							TOTAL
	Favorables	Leves	TOTAL FAVORABLES	Desfavorable	Negativas	TOTAL DESFAVORABLES	RECHAZO(%)	
Almería								
Hasta 5 años	677	265	942	83	2	85	8,28%	1.027
De 5 a 10 años	457	255	712	176	10	186	20,71%	898
Más de 10 años	1.427	1.588	3.015	1.111	39	1.150	27,61%	4.165
Cádiz								
Hasta 5 años	950	407	1.357	253	13	266	16,39%	1.623
De 5 a 10 años	500	307	807	243	6	249	23,58%	1.056
Más de 10 años	2.683	2.621	5.304	2.863	108	2.971	35,90%	8.275
Córdoba								
Hasta 5 años	483	117	600	118	5	123	17,01%	723
De 5 a 10 años	493	109	602	106	1	107	15,09%	709
Más de 10 años	2.000	1.375	3.375	1.242	91	1.333	28,31%	4.708
Granada								
Hasta 5 años	486	196	682	111	7	118	14,75%	800
De 5 a 10 años	283	186	469	138	5	143	23,37%	612
Más de 10 años	1.319	1.431	2.750	1.180	58	1.238	31,04%	3.988
Huelva								
Hasta 5 años	1.031	274	1.305	238	4	242	15,64%	1.547
De 5 a 10 años	413	132	545	162	6	168	23,56%	713
Más de 10 años	1.715	1.333	3.048	1.648	108	1.756	36,55%	4.804
Jaén								
Hasta 5 años	356	119	475	82	1	83	14,87%	558
De 5 a 10 años	281	107	388	64	1	65	14,35%	453
Más de 10 años	1.014	892	1.906	671	50	721	27,45%	2.627
Málaga								
Hasta 5 años	544	209	753	165	13	178	19,12%	931
De 5 a 10 años	359	125	484	130	10	140	22,44%	624
Más de 10 años	2.032	1.862	3.894	1.915	128	2.043	34,41%	5.937
Sevilla								
Hasta 5 años	1.095	417	1.512	304	12	316	17,29%	1.828
De 5 a 10 años	781	372	1.153	381	21	402	25,85%	1.555
Más de 10 años	4.743	4.106	8.849	4.040	284	4.324	32,82%	13.173
Andalucía								
Hasta 5 años	5.622	2.004	7.626	1.354	57	1.411	15,61%	9.037
De 5 a 10 años	3.567	1.593	5.160	1.400	60	1.460	22,05%	6.620
Más de 10 años	16.933	15.208	32.141	14.670	866	15.536	32,59%	47.677

T. 4 NÚMERO DE INSPECCIONES POR TIPO DE VEHÍCULO, PROVINCIA, ANTIGÜEDAD DEL VEHÍCULO Y RESULTADO DE LA INSPECCIÓN

4.8 VEHÍCULO AGRÍCOLA



PROVINCIA \ ANTIGÜEDAD	RESULTADO							
	Favorables	Leves	TOTAL FAVORABLES	Desfavorable	Negativas	TOTAL DESFAVORABLES	RECHAZO(%)	TOTAL
Almería								
Hasta 5 años	9	-	9	2	-	2	18,18%	11
De 5 a 10 años	31	4	35	10	-	10	22,22%	45
Más de 10 años	266	118	384	63	-	63	14,09%	447
Cádiz								
Hasta 5 años	17	3	20	2	-	2	9,09%	22
De 5 a 10 años	375	93	468	59	-	59	11,20%	527
Más de 10 años	5.519	1.701	7.220	991	5	996	12,12%	8.216
Córdoba								
Hasta 5 años	8	4	12	6	-	6	33,33%	18
De 5 a 10 años	543	307	850	232	-	232	21,44%	1.082
Más de 10 años	6.905	6.476	13.381	2.434	11	2.445	15,45%	15.826
Granada								
Hasta 5 años	14	6	20	2	-	2	9,09%	22
De 5 a 10 años	581	374	955	174	1	175	15,49%	1.130
Más de 10 años	6.685	6.860	13.545	1.661	5	1.666	10,95%	15.211
Huelva								
Hasta 5 años	2	-	2	2	-	2	50,00%	4
De 5 a 10 años	119	27	146	24	-	24	14,12%	170
Más de 10 años	830	323	1.153	182	5	187	13,96%	1.340
Jaén								
Hasta 5 años	17	1	18	6	-	6	25,00%	24
De 5 a 10 años	881	359	1.240	243	5	248	16,67%	1.488
Más de 10 años	14.343	7.302	21.645	3.013	18	3.031	12,28%	24.676
Málaga								
Hasta 5 años	6	1	7	3	-	3	30,00%	10
De 5 a 10 años	347	198	545	122	2	124	18,54%	669
Más de 10 años	3.871	3.252	7.123	1.280	2	1.282	15,25%	8.405
Sevilla								
Hasta 5 años	25	4	29	15	-	15	34,09%	44
De 5 a 10 años	606	149	755	220	-	220	22,56%	975
Más de 10 años	7.180	2.500	9.680	2.189	5	2.194	18,48%	11.874
Andalucía								
Hasta 5 años	98	19	117	38	-	38	24,52%	155
De 5 a 10 años	3.483	1.511	4.994	1.084	8	1.092	17,94%	6.086
Más de 10 años	45.599	28.532	74.131	11.813	51	11.864	13,80%	85.995

T. 4 NÚMERO DE INSPECCIONES POR TIPO DE VEHÍCULO, PROVINCIA, ANTIGÜEDAD DEL VEHÍCULO Y RESULTADO DE LA INSPECCIÓN

4.9 OTROS



PROVINCIA \ ANTIGÜEDAD	RESULTADO							
	Favorables	Leves	TOTAL FAVORABLES	Desfavorable	Negativas	TOTAL DESFAVORABLES	RECHAZO(%)	TOTAL
Almería								
Hasta 5 años	65	11	76	13	-	13	14,61%	89
De 5 a 10 años	55	17	72	14	-	14	16,28%	86
Más de 10 años	369	336	705	138	2	140	16,57%	845
Cádiz								
Hasta 5 años	194	34	228	30	-	30	11,63%	258
De 5 a 10 años	120	36	156	24	-	24	13,33%	180
Más de 10 años	1.120	652	1.772	388	2	390	18,04%	2.162
Córdoba								
Hasta 5 años	64	28	92	20	1	21	18,58%	113
De 5 a 10 años	53	20	73	14	-	14	16,09%	87
Más de 10 años	464	356	820	178	-	178	17,84%	998
Granada								
Hasta 5 años	90	20	110	16	-	16	12,70%	126
De 5 a 10 años	69	35	104	19	-	19	15,45%	123
Más de 10 años	712	708	1.420	261	3	264	15,68%	1.684
Huelva								
Hasta 5 años	55	12	67	18	-	18	21,18%	85
De 5 a 10 años	45	21	66	10	-	10	13,16%	76
Más de 10 años	447	223	670	137	2	139	17,18%	809
Jaén								
Hasta 5 años	38	14	52	8	-	8	13,33%	60
De 5 a 10 años	41	25	66	11	-	11	14,29%	77
Más de 10 años	406	358	764	136	-	136	15,11%	900
Málaga								
Hasta 5 años	275	53	328	37	-	37	10,14%	365
De 5 a 10 años	207	81	288	43	-	43	12,99%	331
Más de 10 años	1.116	942	2.058	540	6	546	20,97%	2.604
Sevilla								
Hasta 5 años	236	48	284	50	-	50	14,97%	334
De 5 a 10 años	202	54	256	74	-	74	22,42%	330
Más de 10 años	1.337	798	2.135	482	5	487	18,57%	2.622
Andalucía								
Hasta 5 años	1.017	220	1.237	192	1	193	13,50%	1.430
De 5 a 10 años	792	289	1.081	209	-	209	16,20%	1.290
Más de 10 años	5.971	4.373	10.344	2.260	20	2.280	18,06%	12.624



G.6. DISTRIBUCIÓN DEL PORCENTAJE DE REHAZO SEGÚN LOS TIPOS DE VEHÍCULOS Y LA ANTIGÜEDAD DE LOS MISMOS

MOTOS Y CICLOMOTORES

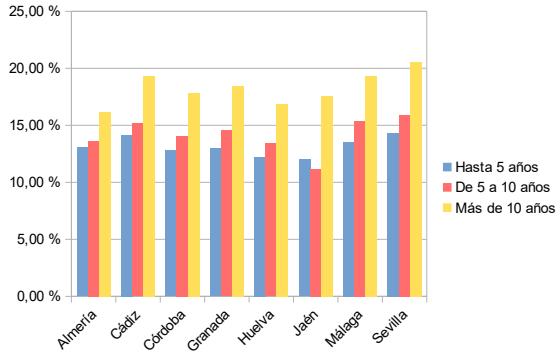

OTROS

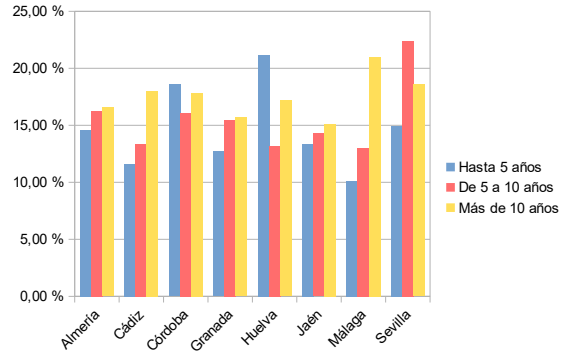

TURISMOS

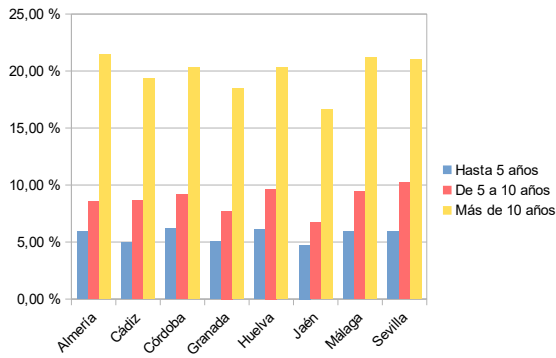

RESTO DE TURISMOS

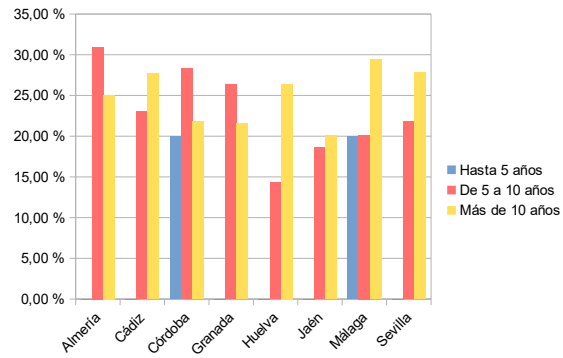

MERCANCIAS <=3.500 kg.

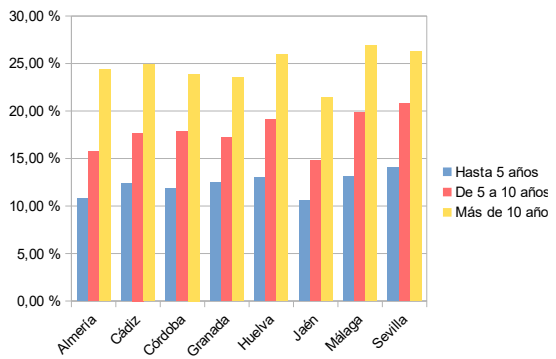

MERCANCIAS >3.500 kg.

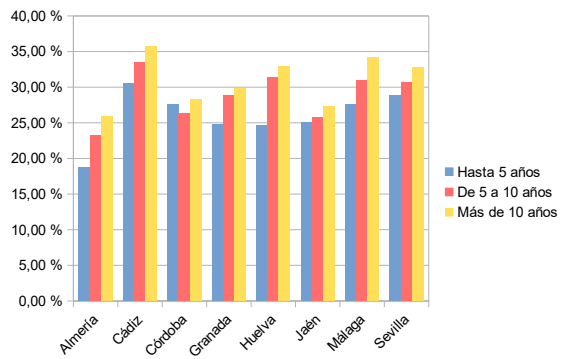

AUTOBÚS

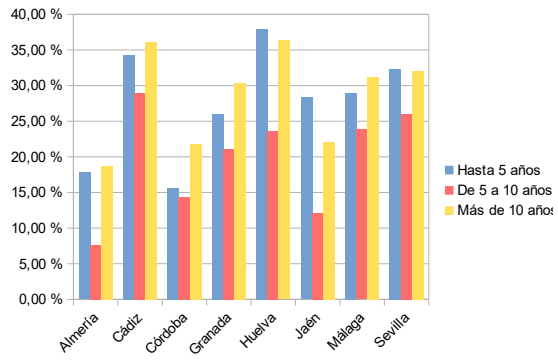

VEHÍCULO AGRÍCOLA

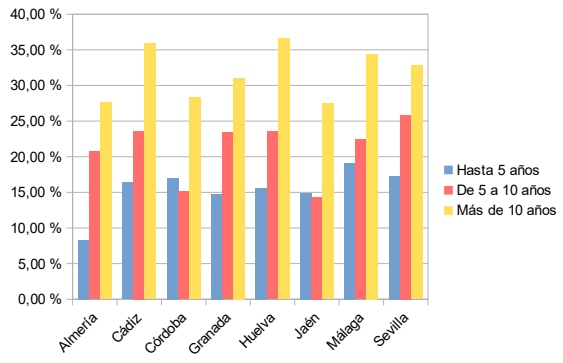

REMOLQUE Y SEMIREMOLQUE

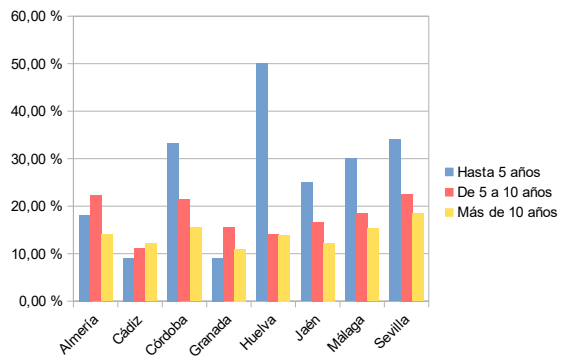

T. 5 NÚMERO DE DEFECTOS ENCONTRADOS EN LAS INSPECCIONES SEGÚN GRUPO Y GRAVEDAD DEL DEFECTO



GRUPO \ GRAVEDAD	GRAVEDAD			TOTAL
	Leves	Graves	Muy Graves	
1. IDENTIFICACIÓN	340.058	13.370	-	353.428
2. ACONDICIONAMIENTO EXTERIOR, CARROCERÍA Y CHASIS	185.272	405.922	1.803	592.997
3. ACONDICIONAMIENTO INTERIOR	10.407	64.911	67	75.385
4. ALUMBRADO Y SEÑALIZACIÓN	526.292	1.171.001	-	1.697.293
5. EMISIONES CONTAMINANTES	6.944	253.099	-	260.043
6. FRENOS	548.332	177.621	21.391	747.344
7. DIRECCIÓN	87.402	129.549	-	216.951
8. EJES, RUEDAS, NEUMÁTICOS, SUSPENSIÓN	19.598	348.818	50.363	418.779
9. MOTOR Y TRANSMISIÓN	548.170	65.737	17.096	631.003
10. OTROS	4.023	44.276	-	48.299
TOTAL	2.276.498	2.674.304	90.720	5.041.522

G.7 DISTRIBUCIÓN DE DEFECTOS ENCONTRADOS EN LAS INSPECCIONES SEGÚN GRUPO Y GRAVEDAD DEL DEFECTO

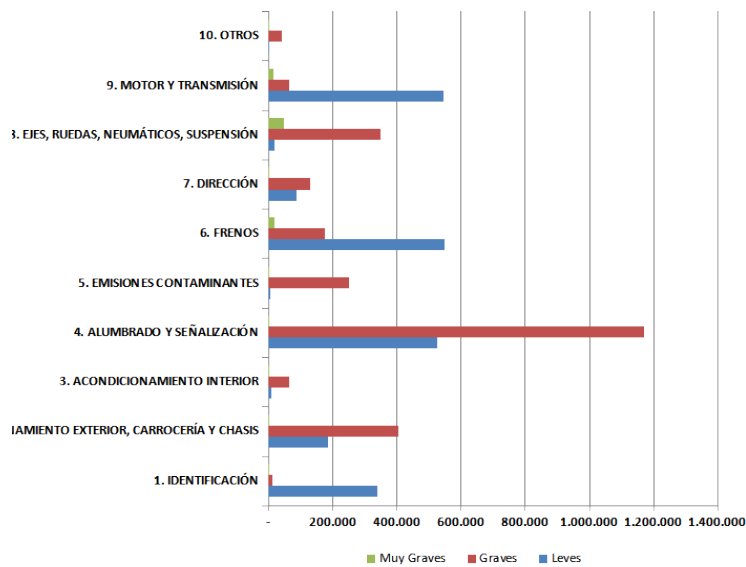

T.6. NÚMERO DE DEFECTOS ENCONTRADOS EN LAS INSPECCIONES SEGÚN GRUPO, GRAVEDAD DEL DEFECTO Y TIPO DE VEHÍCULO



GRUPO \ GRAVEDAD	TIPO DE VEHÍCULO									TOTAL
	Motos y Ciclomotores	Turismos	Resto de Turismos	Mercancías <=3.500 kg.	Mercancías >3.500 Kg.	Autobuses	Remolques y Semirremolques	Vehículos Agrícolas	Otros	
1. IDENTIFICACIÓN										
Leves	8.290	253.352	421	61.311	5.160	362	2.047	8.284	820	340.047
Graves	2.882	5.540	9	1.367	533	40	789	2.035	174	13.369
Muy Graves	-	-	-	-	-	-	-	-	-	-
2. ACONDICIONAMIENTO EXTERIOR, CARROCERÍA Y CHASIS										
Leves	1842	109.387	336	49.118	14.319	2.391	411	6.728	737	185.269
Graves	15267	241.994	686	106.945	20.414	2.518	5.524	10.547	2.017	405.912
Muy Graves	1726	-	-	-	-	-	-	77	-	1.803
3. ACONDICIONAMIENTO INTERIOR										
Leves	1291	6.722	8	2.177	163	29	-	-	17	10.407
Graves	2639	43.569	114	15.776	1.009	1.648	-	68	87	64.910
Muy Graves	9	25	-	25	8	-	-	-	-	67
4. ALUMBRADO Y SEÑALIZACIÓN										
Leves	20423	349.478	911	123.252	13.083	1.205	5.860	10.177	1.892	526.281
Graves	37128	780.191	1.657	262.920	39.949	3.280	15.946	25.724	4.179	1.170.974
Muy Graves	0	-	-	-	-	-	-	-	-	-
5. EMISIONES CONTAMINANTES										
Leves	0	2	-	16	5.456	1.470	-	-	-	6.944
Graves	15798	198.046	394	36.843	1.603	250	-	1	160	253.095
Muy Graves	0	-	-	-	-	-	-	-	-	-
6. FRENOS										
Leves	2.292	345.811	735	139.601	30.813	2.294	23.934	1.311	1.535	548.326
Graves	7.079	83.706	211	44.153	20.295	1.549	18.082	1.841	703	177.619
Muy Graves	842	8.852	15	3.834	5.449	178	1.788	345	88	21.391
7. DIRECCIÓN										
Leves	520	55.693	182	24.422	2.718	155	-	3.298	410	87.398
Graves	3.011	73.671	287	41.117	7.393	447	2	3.081	536	129.545
Muy Graves	-	-	-	-	-	-	-	-	-	-
8. EJES, RUEDAS, NEUMÁTICOS, SUSPENSIÓN										
Leves	2.964	10.527	40	5.597	233	40	97	68	32	19.598
Graves	9.085	228.640	618	87.007	10.570	1.028	7.550	3.708	609	348.815
Muy Graves	3.129	32.885	62	6.974	1.610	120	912	4.252	418	50.362
9. MOTOR Y TRANSMISIÓN										
Leves	3.510	370.132	1.088	156.699	12.611	1.212	-	1.688	1.220	548.160
Graves	4.801	41.109	129	17.781	1.404	117	1	240	154	65.736
Muy Graves	328	10.130	35	5.646	549	50	21	275	62	17.096
10. OTROS										
Leves	2.530	796	2	423	65	193	6	-	8	4.023
Graves	11.079	15.780	26	7.365	7.337	987	567	865	270	44.276
Muy Graves	-	-	-	-	-	-	-	-	-	-
TOTAL										
Leves	43.662	1.501.900	3.723	562.616	84.621	9.351	32.355	31.554	6.671	2.276.453
Graves	108.769	1.712.246	4.131	621.274	110.507	11.864	48.461	48.110	8.889	2.674.251
Muy Graves	6.034	51.892	112	16.479	7.616	348	2.721	4.949	568	90.719

T.7. NÚMERO DE DEFECTOS ENCONTRADOS EN LAS INSPECCIONES SEGÚN GRUPO, GRAVEDAD DEL DEFECTO Y PROVINCIA



GRUPO \ GRAVEDAD	PROVINCIA								Andalucía
	Almería	Cádiz	Córdoba	Granada	Huelva	Jaén	Málaga	Sevilla	
1. IDENTIFICACIÓN									
Leves	35.139	34.275	34.084	44.007	21.046	30.802	71.757	68.937	340.047
Graves	968	1.815	1.516	1.460	1.005	1.457	2.734	2.414	13.369
Muy Graves	-	-	-	-	-	-	-	-	-
2. ACONDICIONAMIENTO EXTERIOR, CARROCERÍA Y CHASIS									
Leves	23.522	18.373	17.836	30.239	8.373	17.920	34.103	34.903	185.269
Graves	45.983	41.937	37.574	58.671	20.034	31.579	100.160	69.974	405.912
Muy Graves	136	188	136	434	15	173	409	312	1.803
3. ACONDICIONAMIENTO INTERIOR									
Leves	1.479	663	877	1.764	357	1.061	2.621	1.585	10.407
Graves	7.015	7.366	5.991	7.312	4.916	4.515	13.826	13.969	64.910
Muy Graves	11	4	2	7	2	9	19	13	67
4. ALUMBRADO Y SEÑALIZACIÓN									
Leves	47.322	69.641	48.379	67.207	31.104	41.378	112.439	108.811	526.281
Graves	118.930	141.671	108.369	151.080	73.255	95.182	235.286	247.201	1.170.974
Muy Graves	-	-	-	-	-	-	-	-	-
5. EMISIONES CONTAMINANTES									
Leves	653	867	433	807	659	324	1.311	1.890	6.944
Graves	24.005	27.934	27.707	30.084	15.068	17.034	56.748	54.515	253.095
Muy Graves	-	-	-	-	-	-	-	-	-
6. FRENOS									
Leves	47.562	62.165	53.046	63.269	49.904	48.369	115.247	108.764	548.326
Graves	17.071	25.098	17.101	18.123	15.641	14.691	34.190	35.704	177.619
Muy Graves	1.873	2.797	2.171	2.622	1.593	1.616	4.359	4.360	21.391
7. DIRECCIÓN									
Leves	14.324	8.514	9.994	11.416	3.412	7.860	18.394	13.484	87.398
Graves	14.306	16.597	12.491	15.784	9.706	10.718	25.879	24.064	129.545
Muy Graves	-	-	-	-	-	-	-	-	-
8. EJES, RUEDAS, NEUMÁTICOS, SUSPENSIÓN									
Leves	2.252	1.374	2.229	4.273	191	2.210	4.345	2.724	19.598
Graves	33.850	40.474	34.289	38.208	31.844	25.842	65.960	78.348	348.815
Muy Graves	4.276	5.908	5.435	7.190	2.707	4.469	11.167	9.210	50.362
9. MOTOR Y TRANSMISIÓN									
Leves	77.644	59.182	48.381	72.452	25.494	48.979	129.339	86.689	548.160
Graves	7.643	7.563	5.023	7.823	4.417	5.153	15.225	12.889	65.736
Muy Graves	1.686	1.812	1.788	2.093	1.421	1.536	3.639	3.121	17.096
10. OTROS									
Leves	186	1.211	324	506	134	284	771	607	4.023
Graves	3.608	6.529	4.161	4.608	3.041	3.399	9.414	9.516	44.276
Muy Graves	-	-	-	-	-	-	-	-	-
TOTAL									
Leves	250.083	256.265	215.583	295.940	140.674	199.187	490.327	428.394	2.276.453
Graves	273.379	316.984	254.222	333.153	178.927	209.570	559.422	548.594	2.674.251
Muy Graves	7.982	10.709	9.532	12.346	5.738	7.803	19.593	17.016	90.719



T. 8 PORCENTAJE DE DEFECTOS ENCONTRADOS EN LAS INSPECCIONES SEGÚN PROVINCIA, TIPO DE VEHÍCULO, GRAVEDAD DEL DEFECTO Y GRUPO

PROVINCIA \ VEHÍCULO \ GRAVEDAD		TIPO DE VEHÍCULO										
		IDENTIFICACIÓN	ACONDICIONAMIENTO EXTERIOR, CARROCERÍA Y CHASIS	ACONDICIONAMIENTO INTERIOR	ALUMBRADO Y SEÑALIZACIÓN	EMISIONES CONTAMINANTES	FRENOS	DIRECCIÓN	EJES, RUEDAS, NEUMÁTICOS, SUSPENSIÓN	VEHÍCULOS AGRÍCOLAS	OTROS	
Almería	Motos y Ciclomotores	Leves	6,67 %	1,75 %	0,00 %	1,04 %	3,76 %	2,27 %	1,67 %	11,15 %	2,81 %	2,62 %
		Graves	1,35 %	12,80 %	1,76 %	1,80 %	1,16 %	10,30 %	29,16 %	4,20 %	3,96 %	7,01 %
	Turismos	Leves	8,47 %	0,28 %	0,00 %	3,07 %	16,30 %	0,17 %	1,57 %	6,31 %	2,47 %	1,56 %
		Graves	4,22 %	10,24 %	8,56 %	0,44 %	0,02 %	8,81 %	25,41 %	2,65 %	7,40 %	0,46 %
	Resto de Turismos	Leves	5,54 %	0,14 %	0,00 %	2,98 %	23,30 %	0,00 %	0,99 %	5,26 %	2,56 %	0,71 %
		Graves	6,39 %	10,23 %	7,81 %	1,14 %	0,00 %	13,64 %	25,71 %	3,41 %	6,53 %	0,43 %
	Mercancías <=3.500 kg.	Leves	5,84 %	0,34 %	0,00 %	3,06 %	18,51 %	0,09 %	1,46 %	2,96 %	3,86 %	1,81 %
		Graves	5,63 %	9,55 %	10,98 %	0,52 %	0,02 %	11,00 %	23,38 %	3,75 %	6,77 %	0,46 %
	Mercancías >3.500 Kg.	Leves	2,91 %	0,05 %	2,05 %	2,52 %	8,15 %	0,21 %	0,32 %	0,49 %	4,22 %	0,73 %
		Graves	8,86 %	5,36 %	13,29 %	0,08 %	0,03 %	9,11 %	19,71 %	7,25 %	4,39 %	3,11 %
	Autobuses	Leves	1,10 %	0,00 %	5,26 %	2,37 %	8,23 %	0,17 %	3,99 %	0,68 %	3,22 %	0,85 %
		Graves	14,76 %	5,09 %	12,13 %	0,42 %	0,59 %	7,38 %	18,41 %	5,17 %	4,75 %	3,73 %
	Remolques y Semirremolques	Leves	2,37 %	0,00 %	0,00 %	0,00 %	0,00 %	0,72 %	0,00 %	0,00 %	0,00 %	0,00 %
		Graves	0,79 %	6,31 %	27,91 %	0,11 %	0,00 %	5,25 %	19,31 %	16,06 %	6,92 %	0,80 %
	Vehículos Agrícolas	Leves	16,17 %	0,00 %	0,00 %	2,16 %	4,85 %	2,70 %	0,00 %	0,00 %	1,62 %	0,54 %
		Graves	5,12 %	12,67 %	0,27 %	0,27 %	0,00 %	14,82 %	32,61 %	0,27 %	1,89 %	1,62 %
	Otros	Leves	5,35 %	0,00 %	0,00 %	3,10 %	15,76 %	1,13 %	0,56 %	1,22 %	2,63 %	1,69 %
		Graves	7,50 %	12,57 %	8,54 %	0,56 %	0,00 %	14,07 %	27,11 %	3,75 %	3,66 %	1,88 %
Cádiz	Motos y Ciclomotores	Leves	6,40 %	0,53 %	0,00 %	0,38 %	2,47 %	2,51 %	1,95 %	11,94 %	2,14 %	4,28 %
		Graves	1,07 %	14,98 %	1,52 %	2,54 %	5,17 %	9,94 %	26,01 %	6,90 %	8,06 %	9,12 %
	Turismos	Leves	8,24 %	0,14 %	0,00 %	1,84 %	13,17 %	0,18 %	1,52 %	6,81 %	3,12 %	1,47 %
		Graves	3,71 %	15,23 %	12,39 %	0,17 %	0,02 %	8,08 %	31,00 %	3,51 %	8,14 %	0,63 %
	Resto de Turismos	Leves	5,33 %	0,18 %	0,00 %	2,49 %	13,85 %	0,18 %	1,42 %	5,51 %	4,97 %	2,84 %
		Graves	5,68 %	17,58 %	10,12 %	0,53 %	0,00 %	10,48 %	23,62 %	4,62 %	8,17 %	0,53 %
	Mercancías <=3.500 kg.	Leves	5,27 %	0,10 %	0,01 %	2,41 %	15,71 %	0,21 %	1,64 %	3,41 %	5,25 %	1,77 %
		Graves	4,31 %	15,10 %	14,13 %	0,30 %	0,04 %	10,25 %	28,93 %	5,43 %	10,01 %	1,09 %
	Mercancías >3.500 Kg.	Leves	2,24 %	0,03 %	3,38 %	1,01 %	5,92 %	0,32 %	0,79 %	1,15 %	4,70 %	1,12 %
		Graves	6,39 %	7,24 %	16,03 %	0,06 %	0,04 %	11,17 %	20,89 %	14,35 %	7,21 %	5,72 %
	Autobuses	Leves	1,64 %	0,08 %	3,55 %	0,45 %	6,04 %	0,19 %	9,21 %	1,03 %	2,41 %	0,93 %
		Graves	9,50 %	4,50 %	9,16 %	0,11 %	0,64 %	11,07 %	13,53 %	9,77 %	5,19 %	4,85 %

PROVINCIA \ VEHÍCULO \ GRAVEDAD		TIPO DE VEHÍCULO									
		IDENTIFICACIÓN	ACONDICIONAMIENTO EXTERIOR, CARROCERÍA Y CHASIS	ACONDICIONAMIENTO INTERIOR	ALUMBRADO Y SEÑALIZACIÓN	EMISIONES CONTAMINANTES	FRENOS	DIRECCIÓN	EJES, RUEDAS, NEUMÁTICOS, SUSPENSIÓN	VEHÍCULOS AGRÍCOLAS	OTROS
Remolques y Semirremolques	Leves	1,74 %	0,00 %	0,00 %	0,00 %	0,00 %	1,03 %	0,00 %	0,00 %	0,00 %	0,00 %
	Graves	0,35 %	6,16 %	32,88 %	0,06 %	0,01 %	6,29 %	15,27 %	24,98 %	9,59 %	0,66 %
Vehículos Agrícolas	Leves	13,90 %	0,00 %	0,00 %	1,14 %	2,45 %	6,24 %	0,07 %	0,02 %	3,49 %	0,56 %
	Graves	8,57 %	14,85 %	0,27 %	0,10 %	0,00 %	11,45 %	44,50 %	2,45 %	3,47 %	1,63 %
Otros	Leves	5,67 %	0,00 %	0,00 %	1,38 %	10,46 %	1,76 %	1,16 %	1,82 %	4,30 %	1,10 %
	Graves	4,63 %	16,19 %	14,87 %	0,22 %	0,06 %	13,33 %	35,63 %	7,82 %	4,63 %	2,48 %
Córdoba											
Motos y Ciclomotores	Leves	6,70 %	1,74 %	0,00 %	0,50 %	2,93 %	2,54 %	2,39 %	14,01 %	2,55 %	2,80 %
	Graves	1,48 %	18,26 %	2,90 %	1,95 %	2,02 %	14,28 %	32,16 %	5,16 %	8,25 %	9,90 %
Turismos	Leves	10,33 %	0,21 %	0,00 %	2,48 %	13,40 %	0,26 %	1,68 %	9,13 %	3,00 %	1,32 %
	Graves	4,29 %	12,82 %	13,52 %	0,53 %	0,03 %	9,16 %	29,03 %	3,43 %	9,22 %	0,69 %
Resto de Turismos	Leves	6,68 %	0,23 %	0,00 %	1,76 %	14,77 %	0,23 %	1,64 %	6,57 %	2,70 %	2,23 %
	Graves	6,33 %	14,65 %	9,96 %	0,00 %	0,00 %	9,61 %	21,57 %	1,64 %	8,09 %	0,23 %
Mercancías <=3.500 kg.	Leves	6,81 %	0,21 %	0,00 %	3,01 %	15,88 %	0,13 %	1,75 %	4,60 %	4,13 %	1,61 %
	Graves	5,33 %	12,99 %	16,58 %	0,78 %	0,04 %	10,64 %	26,89 %	5,18 %	9,63 %	0,70 %
Mercancías >3.500 Kg.	Leves	3,10 %	0,03 %	2,49 %	1,89 %	5,81 %	0,35 %	0,54 %	0,94 %	3,47 %	0,56 %
	Graves	7,05 %	6,98 %	19,77 %	0,25 %	0,02 %	10,31 %	21,00 %	12,58 %	5,14 %	3,94 %
Autobuses	Leves	2,12 %	0,00 %	8,36 %	0,47 %	3,30 %	0,47 %	5,06 %	0,94 %	1,18 %	0,00 %
	Graves	14,96 %	5,06 %	11,31 %	0,00 %	1,18 %	10,84 %	13,55 %	5,77 %	5,30 %	5,89 %
Remolques y Semirremolques	Leves	3,04 %	0,00 %	0,00 %	0,00 %	0,00 %	0,87 %	0,00 %	0,00 %	0,02 %	0,00 %
	Graves	0,42 %	11,18 %	30,71 %	0,22 %	0,02 %	5,72 %	24,55 %	24,87 %	9,14 %	0,49 %
Vehículos Agrícolas	Leves	10,36 %	0,00 %	0,00 %	5,74 %	4,15 %	2,41 %	0,10 %	0,00 %	4,64 %	0,21 %
	Graves	8,20 %	13,32 %	3,34 %	0,09 %	0,00 %	15,11 %	38,12 %	2,14 %	7,79 %	1,42 %
Otros	Leves	8,95 %	0,00 %	0,00 %	7,70 %	5,52 %	1,98 %	0,42 %	0,52 %	6,45 %	0,83 %
	Graves	7,70 %	15,30 %	9,26 %	0,21 %	0,00 %	19,46 %	37,57 %	4,58 %	6,45 %	1,77 %
Granada											
Motos y Ciclomotores	Leves	5,76 %	0,66 %	0,00 %	0,30 %	3,27 %	1,94 %	2,22 %	11,79 %	2,74 %	5,43 %
	Graves	1,56 %	17,05 %	1,47 %	3,15 %	1,46 %	11,63 %	32,90 %	4,12 %	7,62 %	6,57 %
Turismos	Leves	9,25 %	0,39 %	0,00 %	1,92 %	14,04 %	0,17 %	1,42 %	6,80 %	2,56 %	1,33 %
	Graves	5,00 %	12,72 %	11,80 %	0,68 %	0,04 %	9,74 %	28,08 %	2,60 %	7,17 %	0,50 %
Resto de Turismos	Leves	4,84 %	0,00 %	0,00 %	2,42 %	13,49 %	0,12 %	1,04 %	5,07 %	2,88 %	1,73 %
	Graves	3,46 %	8,77 %	7,04 %	1,04 %	0,00 %	5,77 %	18,92 %	1,50 %	6,11 %	0,58 %
Mercancías <=3.500 kg.	Leves	6,80 %	0,27 %	0,00 %	2,55 %	16,67 %	0,13 %	1,39 %	3,95 %	3,97 %	1,69 %
	Graves	6,21 %	12,65 %	13,14 %	0,98 %	0,06 %	12,85 %	28,55 %	3,58 %	7,86 %	0,58 %
Mercancías >3.500 Kg.	Leves	3,23 %	0,04 %	2,74 %	1,80 %	9,53 %	0,24 %	0,47 %	0,72 %	3,56 %	0,53 %
	Graves	10,52 %	7,06 %	15,11 %	0,35 %	0,03 %	12,20 %	21,91 %	9,21 %	4,44 %	3,23 %
Autobuses	Leves	2,73 %	0,06 %	4,60 %	1,04 %	10,62 %	0,06 %	6,49 %	0,77 %	2,49 %	0,21 %
	Graves	14,06 %	6,35 %	8,72 %	0,47 %	1,13 %	14,03 %	17,79 %	6,91 %	4,36 %	3,20 %
Remolques y Semirremolques	Leves	3,77 %	0,00 %	0,00 %	0,00 %	0,00 %	0,88 %	0,00 %	0,00 %	0,00 %	0,00 %

PROVINCIA \ VEHÍCULO \ GRAVEDAD		TIPO DE VEHÍCULO									
		IDENTIFICACIÓN	ACONDICIONAMIENTO EXTERIOR, CARROCERÍA Y CHASIS	ACONDICIONAMIENTO INTERIOR	ALUMBRADO Y SEÑALIZACIÓN	EMISIONES CONTAMINANTES	FRENOS	DIRECCIÓN	EJES, RUEDAS, NEUMÁTICOS, SUSPENSIÓN	VEHÍCULOS AGRÍCOLAS	OTROS
Vehículos Agrícolas	Graves	0,77 %	7,14 %	28,12 %	0,54 %	0,00 %	8,64 %	22,05 %	18,50 %	7,30 %	0,66 %
	Leves	8,75 %	0,00 %	0,00 %	4,40 %	1,10 %	1,08 %	0,10 %	0,00 %	2,18 %	0,27 %
	Graves	8,34 %	10,95 %	0,97 %	0,06 %	0,00 %	12,27 %	26,41 %	0,80 %	3,41 %	0,37 %
Otros	Leves	6,96 %	0,09 %	0,00 %	4,31 %	5,27 %	1,00 %	0,57 %	1,04 %	2,65 %	0,70 %
	Graves	5,79 %	10,66 %	7,83 %	0,09 %	0,09 %	14,97 %	28,68 %	2,70 %	3,09 %	0,83 %
Huelva											
Motos y Ciclomotores	Leves	4,87 %	1,95 %	0,00 %	0,48 %	1,31 %	3,80 %	2,95 %	17,68 %	2,00 %	2,71 %
	Graves	1,24 %	13,38 %	2,40 %	0,43 %	0,97 %	11,43 %	24,36 %	5,23 %	8,17 %	7,25 %
Turismos	Leves	8,98 %	0,12 %	0,00 %	1,19 %	9,74 %	0,24 %	1,84 %	6,57 %	3,15 %	1,59 %
	Graves	2,77 %	11,61 %	17,68 %	0,07 %	0,03 %	6,54 %	28,02 %	3,99 %	11,77 %	0,71 %
Resto de Turismos	Leves	6,77 %	0,00 %	0,00 %	0,52 %	12,76 %	0,26 %	1,56 %	6,77 %	4,69 %	2,08 %
	Graves	4,43 %	15,10 %	14,84 %	0,00 %	0,00 %	6,51 %	25,78 %	5,21 %	15,36 %	0,00 %
Mercancías <=3.500 kg.	Leves	5,89 %	0,09 %	0,00 %	1,85 %	10,83 %	0,20 %	1,89 %	3,41 %	5,02 %	1,98 %
	Graves	3,30 %	11,87 %	19,00 %	0,08 %	0,04 %	8,35 %	25,02 %	6,19 %	12,56 %	0,94 %
Mercancías >3.500 Kg.	Leves	2,47 %	0,07 %	3,94 %	0,16 %	3,96 %	0,57 %	0,48 %	1,08 %	3,64 %	0,67 %
	Graves	5,51 %	6,00 %	17,85 %	0,00 %	0,03 %	8,32 %	20,31 %	11,28 %	6,30 %	4,29 %
Autobuses	Leves	1,16 %	0,00 %	4,83 %	0,31 %	4,15 %	0,43 %	9,90 %	1,28 %	2,44 %	0,67 %
	Graves	8,74 %	5,01 %	18,88 %	0,00 %	0,73 %	18,20 %	12,40 %	13,93 %	4,89 %	7,33 %
Remolques y Semirremolques	Leves	2,51 %	0,00 %	0,00 %	0,00 %	0,00 %	1,56 %	0,00 %	0,00 %	0,00 %	0,00 %
	Graves	0,23 %	6,29 %	27,36 %	0,01 %	0,01 %	6,50 %	17,10 %	25,52 %	10,29 %	0,58 %
Vehículos Agrícolas	Leves	11,19 %	0,00 %	0,00 %	1,50 %	5,05 %	6,41 %	0,41 %	0,00 %	7,64 %	1,36 %
	Graves	21,01 %	22,37 %	0,68 %	0,27 %	0,00 %	17,05 %	41,06 %	3,14 %	7,23 %	3,14 %
Otros	Leves	6,73 %	0,00 %	0,00 %	0,86 %	10,46 %	1,15 %	0,14 %	1,15 %	4,58 %	1,58 %
	Graves	4,44 %	16,33 %	16,76 %	0,00 %	0,00 %	11,60 %	29,51 %	6,02 %	6,30 %	3,30 %
Jaén											
Motos y Ciclomotores	Leves	9,82 %	0,99 %	0,00 %	1,00 %	3,95 %	2,21 %	1,61 %	9,52 %	2,73 %	3,31 %
	Graves	2,43 %	13,04 %	3,65 %	1,78 %	1,43 %	12,67 %	26,88 %	5,62 %	7,04 %	9,36 %
Turismos	Leves	9,21 %	0,32 %	0,00 %	1,90 %	13,07 %	0,18 %	1,29 %	5,82 %	2,56 %	1,33 %
	Graves	4,23 %	10,97 %	12,46 %	0,55 %	0,05 %	7,40 %	25,41 %	2,92 %	6,99 %	0,61 %
Resto de Turismos	Leves	6,26 %	0,17 %	0,00 %	5,32 %	19,38 %	0,09 %	1,63 %	3,17 %	5,32 %	1,03 %
	Graves	2,92 %	12,01 %	9,43 %	0,77 %	0,09 %	8,15 %	19,90 %	3,00 %	7,89 %	0,26 %
Mercancías <=3.500 kg.	Leves	6,28 %	0,23 %	0,00 %	2,63 %	16,74 %	0,09 %	1,30 %	3,11 %	3,64 %	1,65 %
	Graves	5,24 %	11,11 %	15,50 %	0,71 %	0,04 %	8,87 %	24,16 %	4,57 %	7,44 %	0,48 %
Mercancías >3.500 Kg.	Leves	3,56 %	0,06 %	1,94 %	1,22 %	6,31 %	0,19 %	0,43 %	0,51 %	2,55 %	0,50 %
	Graves	7,76 %	6,22 %	15,20 %	0,23 %	0,02 %	9,50 %	20,74 %	8,98 %	4,43 %	2,68 %
Autobuses	Leves	2,31 %	0,00 %	6,92 %	0,92 %	3,23 %	0,15 %	4,31 %	0,62 %	1,23 %	0,15 %
	Graves	11,69 %	6,31 %	13,38 %	0,31 %	0,92 %	9,38 %	21,38 %	6,46 %	3,38 %	4,77 %
Remolques y Semirremolques	Leves	2,87 %	0,00 %	0,00 %	0,00 %	0,00 %	0,95 %	0,00 %	0,00 %	0,00 %	0,00 %
	Graves	0,26 %	8,69 %	19,99 %	0,22 %	0,00 %	3,40 %	24,88 %	16,61 %	7,48 %	0,91 %

PROVINCIA \ VEHÍCULO \ GRAVEDAD		TIPO DE VEHÍCULO									
		IDENTIFICACIÓN	ACONDICIONAMIENTO EXTERIOR, CARROCERÍA Y CHASIS	ACONDICIONAMIENTO INTERIOR	ALUMBRADO Y SEÑALIZACIÓN	EMISIONES CONTAMINANTES	FRENOS	DIRECCIÓN	EJES, RUEDAS, NEUMÁTICOS, SUSPENSIÓN	VEHÍCULOS AGRÍCOLAS	OTROS
Vehículos Agrícolas	Leves	12,74 %	0,00 %	0,00 %	2,47 %	1,76 %	4,11 %	0,02 %	0,00 %	2,19 %	0,18 %
	Graves	8,03 %	13,94 %	1,35 %	0,04 %	0,00 %	15,24 %	34,83 %	3,20 %	3,39 %	1,48 %
Otros	Leves	8,62 %	0,11 %	0,00 %	4,04 %	6,55 %	1,31 %	0,33 %	0,33 %	4,15 %	0,44 %
	Graves	7,42 %	17,25 %	4,04 %	0,11 %	0,00 %	25,98 %	26,42 %	1,42 %	3,82 %	1,09 %
Málaga											
Motos y Ciclomotores	Leves	7,46 %	0,94 %	0,00 %	0,26 %	2,98 %	2,37 %	2,10 %	13,62 %	3,04 %	4,24 %
	Graves	1,59 %	18,99 %	1,76 %	1,85 %	1,47 %	13,41 %	31,02 %	6,84 %	7,58 %	9,00 %
Turismos	Leves	9,37 %	0,29 %	0,00 %	2,14 %	15,57 %	0,24 %	1,60 %	7,62 %	2,47 %	1,67 %
	Graves	3,56 %	12,91 %	13,18 %	0,44 %	0,03 %	10,97 %	27,35 %	2,94 %	7,33 %	0,61 %
Resto de Turismos	Leves	6,93 %	0,08 %	0,00 %	2,21 %	16,71 %	0,08 %	2,13 %	6,86 %	5,52 %	1,50 %
	Graves	5,04 %	13,24 %	12,61 %	0,39 %	0,08 %	12,69 %	27,50 %	3,78 %	9,93 %	0,39 %
Mercancías <=3.500 kg.	Leves	6,49 %	0,28 %	0,00 %	2,17 %	17,41 %	0,15 %	1,64 %	4,12 %	4,19 %	1,97 %
	Graves	4,34 %	13,39 %	13,82 %	0,59 %	0,05 %	12,79 %	27,02 %	4,19 %	8,54 %	0,82 %
Mercancías >3.500 Kg.	Leves	2,27 %	0,22 %	2,37 %	1,79 %	7,32 %	0,19 %	0,58 %	0,89 %	4,28 %	0,74 %
	Graves	7,09 %	7,43 %	17,41 %	0,06 %	0,03 %	11,91 %	19,87 %	10,35 %	6,03 %	3,23 %
Autobuses	Leves	1,82 %	0,45 %	8,29 %	0,99 %	5,12 %	0,21 %	7,93 %	1,40 %	1,86 %	0,72 %
	Graves	12,87 %	6,69 %	10,41 %	0,17 %	1,43 %	13,18 %	14,79 %	6,43 %	5,14 %	5,81 %
Remolques y Semirremolques	Leves	2,63 %	0,00 %	0,00 %	0,00 %	0,00 %	1,05 %	0,00 %	0,00 %	0,00 %	0,00 %
	Graves	0,66 %	7,08 %	28,90 %	0,09 %	0,00 %	7,42 %	19,47 %	20,90 %	11,08 %	0,56 %
Vehículos Agrícolas	Leves	13,08 %	0,00 %	0,00 %	10,27 %	0,71 %	2,00 %	0,11 %	0,00 %	6,52 %	0,40 %
	Graves	11,06 %	14,68 %	2,94 %	0,33 %	0,00 %	10,73 %	35,67 %	2,58 %	5,20 %	0,57 %
Otros	Leves	5,59 %	0,42 %	0,00 %	3,68 %	12,50 %	0,88 %	0,96 %	1,81 %	4,14 %	1,56 %
	Graves	4,92 %	15,04 %	14,37 %	0,39 %	0,11 %	14,69 %	32,57 %	7,04 %	4,81 %	2,41 %
Sevilla											
Motos y Ciclomotores	Leves	5,89 %	1,17 %	0,00 %	0,28 %	2,20 %	2,10 %	2,29 %	13,19 %	1,60 %	3,26 %
	Graves	1,41 %	16,44 %	1,38 %	3,18 %	1,26 %	13,17 %	30,88 %	5,32 %	6,86 %	10,49 %
Turismos	Leves	9,81 %	0,19 %	0,00 %	1,71 %	11,34 %	0,18 %	1,73 %	7,79 %	2,65 %	1,53 %
	Graves	4,09 %	13,63 %	12,93 %	0,22 %	0,03 %	7,76 %	31,30 %	3,00 %	9,78 %	0,51 %
Resto de Turismos	Leves	5,38 %	0,08 %	0,00 %	1,55 %	9,45 %	0,16 %	1,96 %	6,19 %	3,50 %	2,85 %
	Graves	4,89 %	14,10 %	12,22 %	0,49 %	0,00 %	9,62 %	25,67 %	2,53 %	10,35 %	0,41 %
Mercancías <=3.500 kg.	Leves	6,33 %	0,12 %	0,00 %	2,28 %	13,13 %	0,17 %	1,95 %	4,26 %	4,24 %	1,94 %
	Graves	5,11 %	14,08 %	14,75 %	0,37 %	0,05 %	9,88 %	30,09 %	4,80 %	10,74 %	1,05 %
Mercancías >3.500 Kg.	Leves	2,36 %	0,08 %	3,63 %	0,55 %	4,38 %	0,30 %	0,54 %	0,90 %	3,47 %	0,79 %
	Graves	6,05 %	7,20 %	15,17 %	0,06 %	0,05 %	10,42 %	21,39 %	11,28 %	5,64 %	4,33 %
Autobuses	Leves	0,97 %	0,02 %	9,84 %	0,18 %	2,94 %	0,12 %	7,77 %	1,43 %	1,59 %	0,32 %
	Graves	7,42 %	4,96 %	9,56 %	0,08 %	0,44 %	8,11 %	14,52 %	4,66 %	4,30 %	2,99 %
Remolques y Semirremolques	Leves	2,26 %	0,00 %	0,00 %	0,00 %	0,00 %	0,75 %	0,00 %	0,00 %	0,00 %	0,00 %
	Graves	0,49 %	6,85 %	29,15 %	0,03 %	0,01 %	7,55 %	19,16 %	22,50 %	9,25 %	0,77 %
Vehículos Agrícolas	Leves	10,39 %	0,00 %	0,00 %	1,42 %	3,52 %	3,30 %	0,16 %	0,00 %	10,43 %	0,67 %
	Graves	10,66 %	16,93 %	1,09 %	0,03 %	0,00 %	17,28 %	36,84 %	6,20 %	6,77 %	2,21 %

PROVINCIA \ VEHÍCULO \ GRAVEDAD		TIPO DE VEHÍCULO									
		IDENTIFICACIÓN	ACONDICIONAMIENTO EXTERIOR, CARROCERÍA Y CHASIS	ACONDICIONAMIENTO INTERIOR	ALUMBRADO Y SEÑALIZACIÓN	EMISIONES CONTAMINANTES	FRENOS	DIRECCIÓN	EJES, RUEDAS, NEUMÁTICOS, SUSPENSIÓN	VEHÍCULOS AGRÍCOLAS	OTROS
Otros	Leves	5,38 %	0,08 %	0,00 %	1,32 %	8,36 %	1,78 %	0,50 %	0,95 %	4,97 %	1,37 %
	Graves	5,30 %	15,52 %	14,28 %	0,25 %	0,08 %	14,90 %	35,39 %	6,66 %	5,71 %	2,81 %

Porcentajes calculados sobre el total de defectos encontrados por provincia y tipo de vehículo.

G.8. DISTRIBUCIÓN DEL PORCENTAJE DE DEFECTOS DETECTADOS SEGÚN EL TIPO Y CLASE DE DEFECTO, Y PROVINCIA DE INSPECCIÓN



MOTOS Y MOTOCICLETAS

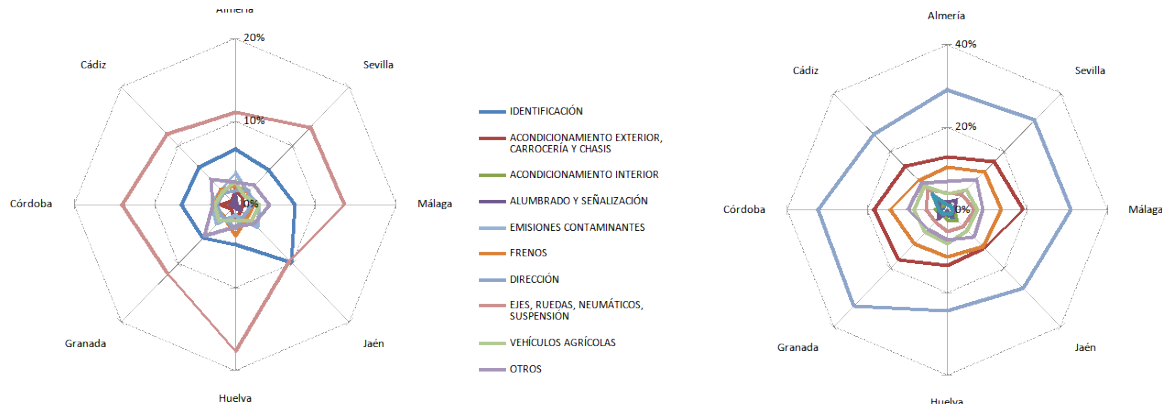

DEFECTOS LEVES

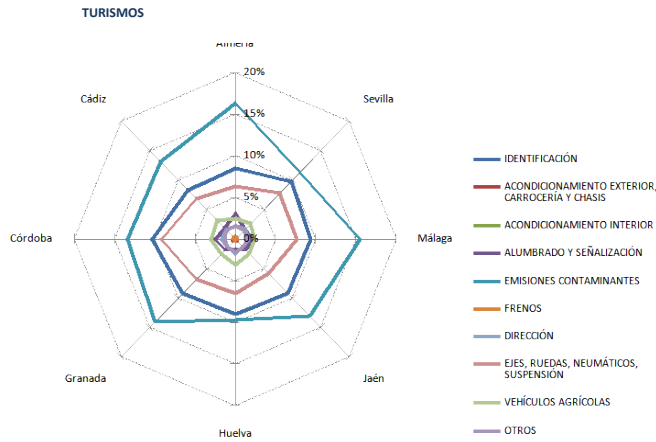

DEFECTOS GRAVES

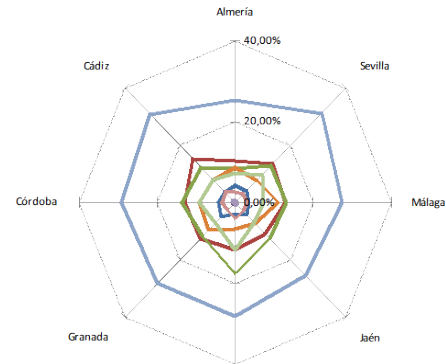

DEFECTOS LEVES

RESTO TURISMO

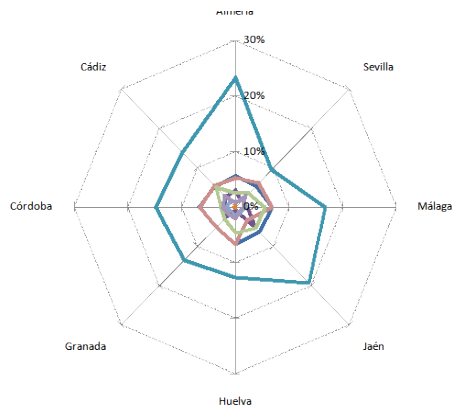

- IDENTIFICACIÓN
- ACONDICIONAMIENTO EXTERIOR, CARROCERÍA Y CHASIS
- ACONDICIONAMIENTO INTERIOR
- ALUMBRADO Y SEÑALIZACIÓN
- EMISIONES CONTAMINANTES
- FRENOS
- DIRECCIÓN
- EJES, RUEDAS, NEUMÁTICOS, SUSPENSIÓN
- VEHÍCULOS AGRÍCOLAS
- OTROS

DEFECTOS GRAVES

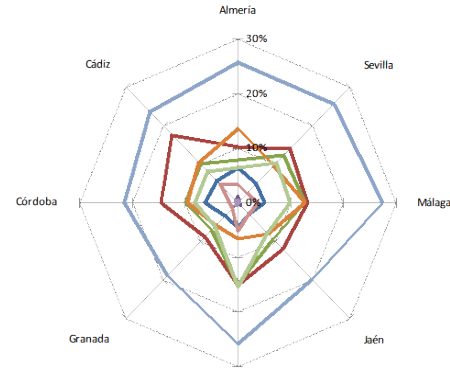

DEFECTOS LEVES

MERCANCIAS <=3'5

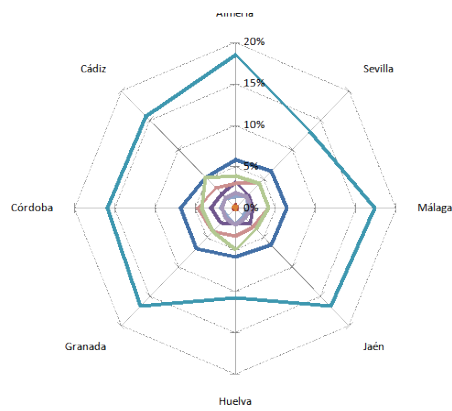

- IDENTIFICACIÓN
- ACONDICIONAMIENTO EXTERIOR, CARROCERÍA Y CHASIS
- ACONDICIONAMIENTO INTERIOR
- ALUMBRADO Y SEÑALIZACIÓN
- EMISIONES CONTAMINANTES
- FRENOS
- DIRECCIÓN
- EJES, RUEDAS, NEUMÁTICOS, SUSPENSIÓN
- VEHÍCULOS AGRÍCOLAS
- OTROS

DEFECTOS GRAVES

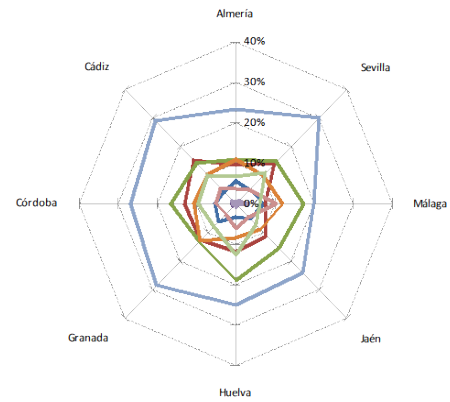

DEFECTOS LEVES

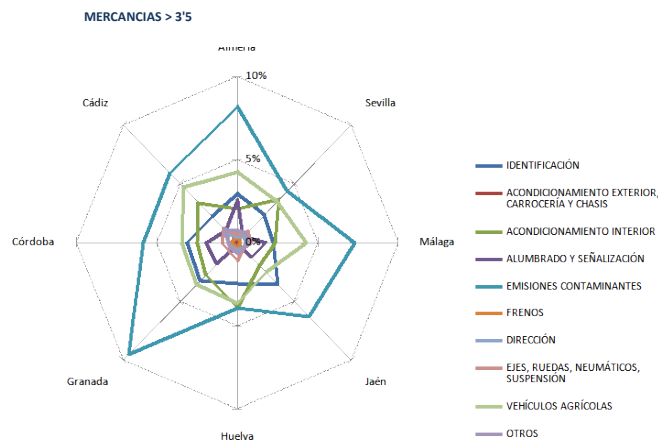

DEFECTOS GRAVES

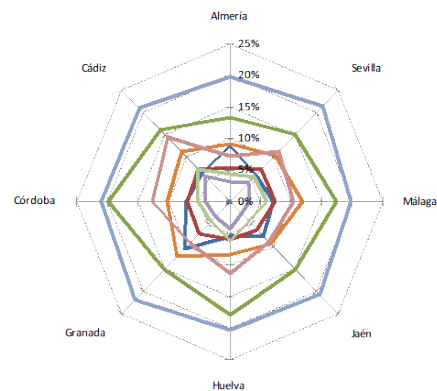

DEFECTOS LEVES

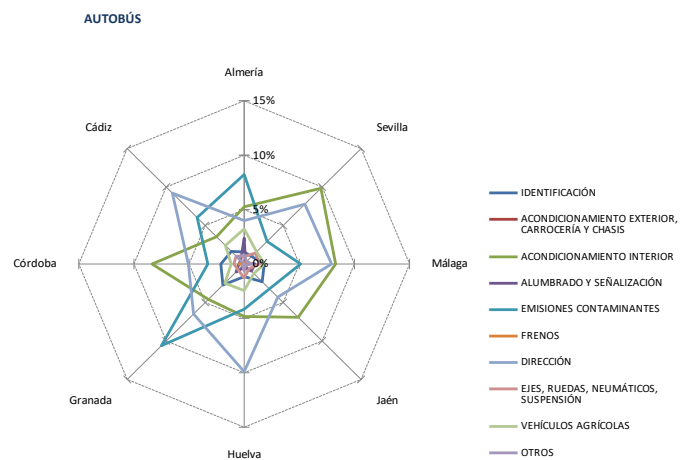

DEFECTOS GRAVES

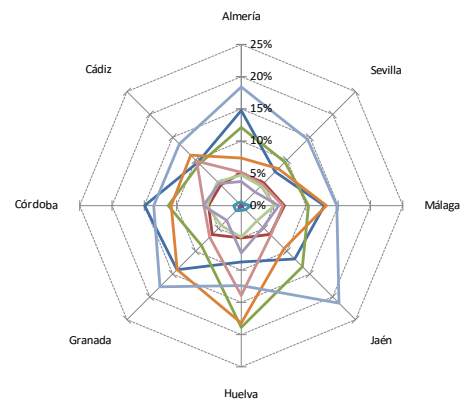

DEFECTOS LEVES

DEFECTOS GRAVES

REMOLQUE Y SEMIREMOLQUE

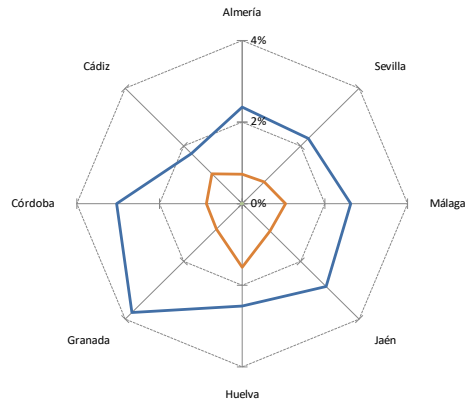

- IDENTIFICACIÓN
- ACONDICIONAMIENTO EXTERIOR, CARROCERÍA Y CHASIS
- ACONDICIONAMIENTO INTERIOR
- ALUMBRADO Y SEÑALIZACIÓN
- EMISIONES CONTAMINANTES
- FRENOS
- DIRECCIÓN
- EJES, RUEDAS, NEUMÁTICOS, SUSPENSIÓN
- VEHÍCULOS AGRÍCOLAS
- OTROS



DEFECTOS LEVES

VEHÍCULO AGRÍCOLA

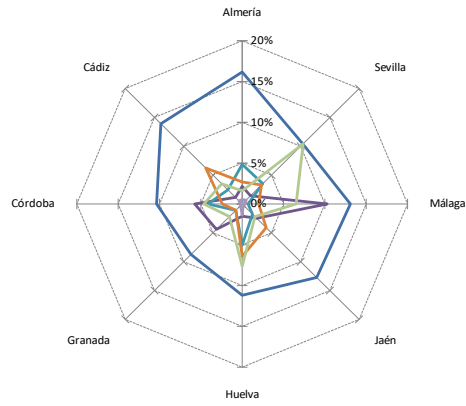

- IDENTIFICACIÓN
- ACONDICIONAMIENTO EXTERIOR, CARROCERÍA Y CHASIS
- ACONDICIONAMIENTO INTERIOR
- ALUMBRADO Y SEÑALIZACIÓN
- EMISIONES CONTAMINANTES
- FRENOS
- DIRECCIÓN
- EJES, RUEDAS, NEUMÁTICOS, SUSPENSIÓN
- VEHÍCULOS AGRÍCOLAS
- OTROS

DEFECTOS GRAVES

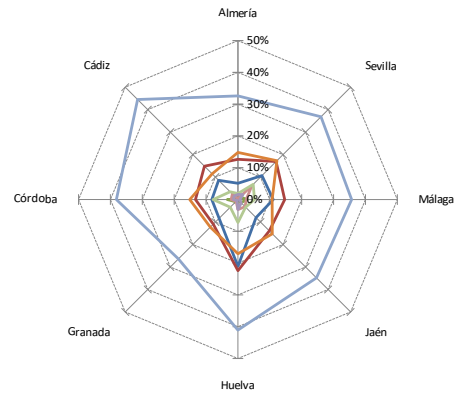

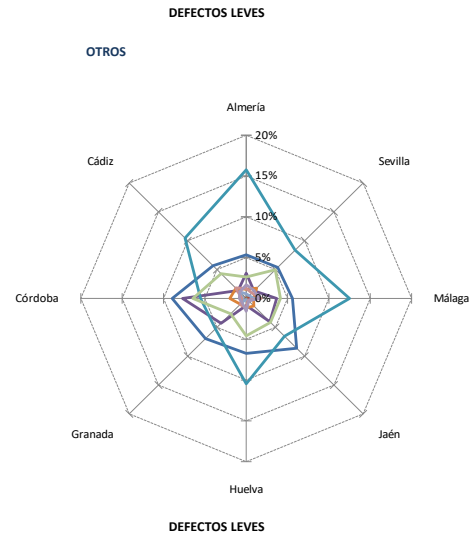

- IDENTIFICACIÓN
- ACONDICIONAMIENTO EXTERIOR, CARROCERÍA Y CHASIS
- ACONDICIONAMIENTO INTERIOR
- ALUMBRADO Y SEÑALIZACIÓN
- EMISIONES CONTAMINANTES
- FRENOS
- DIRECCIÓN
- EJES, RUEDAS, NEUMÁTICOS, SUSPENSIÓN
- VEHÍCULOS AGRÍCOLAS
- OTROS

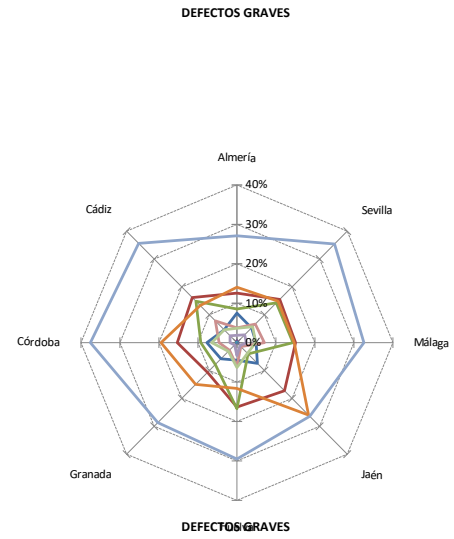

T. 9 NÚMERO DE INSPECCIONES POR TIPO, CLASE, ORDEN Y RESULTADO DE LA INSPECCIÓN

9.1 INSPECCIONES PERIÓDICAS*

CLASE \ ORDEN		RESULTADO							RECHAZO(%)	TOTAL
		Favorables	Leves	TOTAL FAVORABLES	Desfavorable	Negativas	TOTAL DESFAVORABLES			
ORDINARIAS PERIÓDICAS	PRIMERAS	1.454.727	997.833	2.452.560	693.357	8.972	702.329	22,26 %	3.154.889	
	SEGUNDAS	412.457	204.564	617.021	48.767	412	49.179	7,38 %	666.200	
	TERCERAS Y MAS	25.455	15.487	40.942	10.362	60	10.422	20,29 %	51.364	
OTRAS INSPECCIONES EXTRAORDINARIAS PERIÓDICAS	PRIMERAS	15.176	7.398	22.574	4.465	37	4.502	16,63 %	27.076	
	SEGUNDAS	1.896	683	2.579	160	0	160	5,84 %	2.739	
	TERCERAS Y MAS	91	41	132	29	0	29	18,01 %	161	
TOTAL	PRIMERAS	7.398	1.005.231	2.475.134	697.822	9.009	706.831	22,21 %	3.181.965	
	SEGUNDAS	683	205.247	619.600	48.927	412	49.339	7,38 %	668.939	
	TERCERAS Y MAS	41	15.528	41.074	10.391	60	10.451	20,28 %	51.525	
	TOTAL	8.122	1.226.006	3.135.808	757.140	9.481	766.621	19,64 %	3.902.429	

9.2 INSPECCIONES NO PERIÓDICAS*

CLASE \ ORDEN		RESULTADO							RECHAZO(%)	TOTAL
		Favorables	Leves	TOTAL FAVORABLES	Desfavorable	Negativas	TOTAL DESFAVORABLES			
CALIFICACIÓN IDONEIDAD PARA TRANSPORTE ESCOLAR	PRIMERAS	28	9	37	7	-	7	15,91 %	44	
	SEGUNDAS	6	2	8	1	-	1	11,11 %	9	
	TERCERAS Y MAS	1	-	1	-	-	-	0,00 %	1	
EXPEDICIÓN DE TARJETAS ITV	PRIMERAS	5.767	3.624	9.391	5.419	105	5.524	37,04 %	14.915	
	SEGUNDAS	3.233	1.625	4.858	530	4	534	9,90 %	5.392	
	TERCERAS Y MAS	275	167	442	140	1	141	24,19 %	583	
OTRAS INSPECCIONES	PRIMERAS	3.457	998	4.455	1.510	21	1.531	25,58 %	5.986	
	SEGUNDAS	1.588	372	1.960	117	-	117	5,63 %	2.077	
	TERCERAS Y MAS	78	24	102	14	-	14	12,07 %	116	
PREVIA AL CAMBIO DE DESTINO	PRIMERAS	1.451	467	1.918	427	3	430	18,31 %	2.348	
	SEGUNDAS	350	106	456	22	-	22	4,60 %	478	
	TERCERAS Y MAS	18	4	22	3	-	3	12,00 %	25	
PREVIAS A LA MATRICULACIÓN	PRIMERAS	6.247	1.614	7.861	3.588	36	3.624	31,55 %	11.485	
	SEGUNDAS	2.363	623	2.986	405	4	409	12,05 %	3.395	
	TERCERAS Y MAS	254	95	349	68	1	69	16,51 %	418	
REFORMAS DE IMPORTANCIA	PRIMERAS	32.763	7.099	39.862	9.877	74	9.951	19,98 %	49.813	
	SEGUNDAS	12.205	3.188	15.393	1.137	8	1.145	6,92 %	16.538	
	TERCERAS Y MAS	828	298	1.126	167	-	167	12,92 %	1.293	
REQUERIMIENTO DE LA AUTORIDAD	PRIMERAS	50	19	69	31	1	32	31,68 %	101	
	SEGUNDAS	19	5	24	2	-	2	7,69 %	26	
	TERCERAS Y MAS	-	-	-	-	-	-	0,00 %	-	
VEHÍCULOS ACCIDENTADOS	PRIMERAS	27	18	45	40	-	40	47,06 %	85	
	SEGUNDAS	22	8	30	8	-	8	21,05 %	38	
	TERCERAS Y MAS	5	2	7	2	-	2	22,22 %	9	
TOTAL	PRIMERAS	49.790	13.848	63.638	20.899	240	21.139	24,93 %	84.777	
	SEGUNDAS	19.786	5.929	25.715	2.222	16	2.238	8,01 %	27.953	
	TERCERAS Y MAS	1.459	590	2.049	394	2	396	16,20 %	2.445	
	TOTAL	71.035	20.367	91.402	23.515	258	23.773	20,64 %	115.175	

*El número de inspecciones por clase no coincide con el total de inspecciones realizadas ya que un mismo vehículo puede pasar varias clases en una misma inspección.

G.9. DISTRIBUCIÓN DEL PORCENTAJE DE INSPECCIONES SEGÚN TIPO, ORDEN Y RESULTADO DE LA MISMA

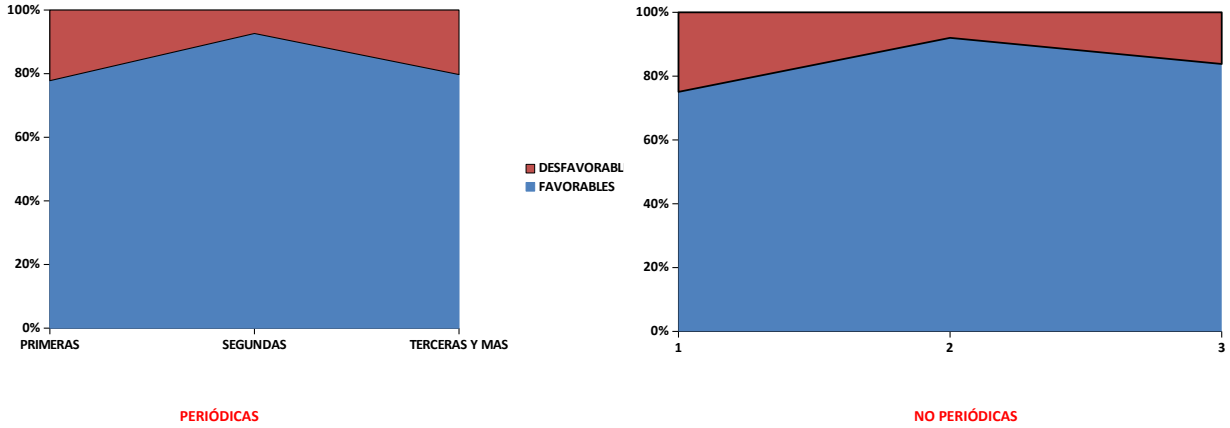

G.10. DISTRIBUCIÓN DEL PORCENTAJE DE RECHAZO SEGÚN TIPO, CLASE Y ORDEN DE LA MISMA

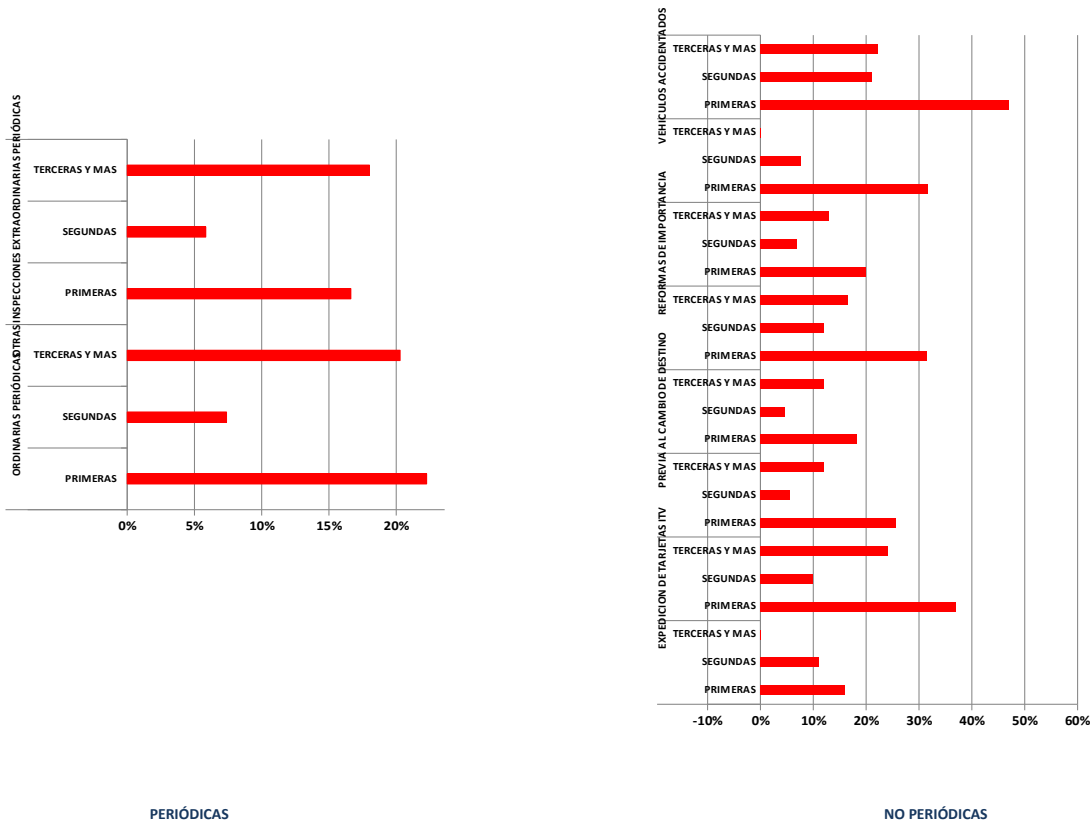

T. 10 NÚMERO DE INSPECCIONES POR TIPO DE ESTACIÓN ITV Y TIPO, CLASE ,ORDEN Y RESULTADO DE LA INSPECCIÓN



10.1 ESTACIONES ITV FIJAS*

TIPO\CLASE \ORDEN			RESULTADO							
			Favorables	Leves	TOTAL FAVORABLES	Desfavorable	Negativas	TOTAL DESFAVORABLES	RECHAZO(%)	TOTAL
PERIÓDICAS	ORDINARIAS PERIÓDICAS	PRIMERAS	1.420.830	977.892	2.398.722	679.757	8.848	688.605	22,30%	3.087.327
		SEGUNDAS	404.728	201.799	606.527	48.606	411	49.017	7,48%	655.544
		TERCERAS Y MAS	25.369	15.473	40.842	10.355	60	10.415	20,32%	51.257
	OTRAS INSPECCIONES EXTRAORDINARIAS PERIÓDICAS	PRIMERAS	12.542	5.940	18.482	3.669	37	3.706	16,70%	22.188
		SEGUNDAS	1.444	545	1.989	147	-	147	6,88%	2.136
		TERCERAS Y MAS	85	41	126	28	-	28	18,18%	154
	TOTAL	PRIMERAS	1.433.372	983.832	2.417.204	683.426	8.885	692.311	22,26%	3.109.515
		SEGUNDAS	406.172	202.344	608.516	48.753	411	49.164	7,48%	657.680
		TERCERAS Y MAS	25.454	15.514	40.968	10.383	60	10.443	20,31%	51.411
NO PERIÓDICAS	CALIFICACIÓN IDONEIDAD PARA TRANSPORTE ESCOLAR	PRIMERAS	28	9	37	7	-	7	15,91%	44
		SEGUNDAS	6	2	8	1	-	1	11,11%	9
		TERCERAS Y MAS	1	-	1	-	-	-	-	1
	EXPEDICIÓN DE TARJETAS ITV	PRIMERAS	5.679	3.562	9.241	5.339	104	5.443	37,07%	14.684
		SEGUNDAS	3.178	1.608	4.786	529	4	533	10,02%	5.319
		TERCERAS Y MAS	275	167	442	140	1	141	24,19%	583
	OTRAS INSPECCIONES	PRIMERAS	3.432	971	4.403	1.494	21	1.515	25,60%	5.918
		SEGUNDAS	1.572	364	1.936	116	-	116	5,65%	2.052
		TERCERAS Y MAS	78	24	102	14	-	14	12,07%	116
	PREVIA AL CAMBIO DE DESTINO	PRIMERAS	1.451	467	1.918	427	3	430	18,31%	2.348
		SEGUNDAS	350	106	456	22	-	22	4,60%	478
		TERCERAS Y MAS	18	4	22	3	-	3	12,00%	25
	PREVIAS A LA MATRICULACION	PRIMERAS	6.246	1.614	7.860	3.588	36	3.624	31,56%	11.484
		SEGUNDAS	2.363	623	2.986	405	4	409	12,05%	3.395
		TERCERAS Y MAS	254	95	349	68	1	69	16,51%	418
	REFORMAS DE IMPORTANCIA	PRIMERAS	32.620	7.042	39.662	9.849	74	9.923	20,01%	49.585
		SEGUNDAS	12.094	3.147	15.241	1.133	8	1.141	6,96%	16.382
		TERCERAS Y MAS	828	298	1.126	167	-	167	12,92%	1.293
REQUERIMIENTO DE LA AUTORIDAD	PRIMERAS	50	18	68	31	1	32	32,00%	100	
	SEGUNDAS	19	5	24	2	-	2	7,69%	26	
	TERCERAS Y MAS	-	-	-	-	-	-	-	0	
VEHICULOS ACCIDENTADOS	PRIMERAS	27	18	45	40	-	40	47,06%	85	
	SEGUNDAS	22	8	30	8	-	8	21,05%	38	
	TERCERAS Y MAS	5	2	7	2	-	2	22,22%	9	
TOTAL	PRIMERAS	49.533	13.701	63.234	20.775	239	21.014	24,94%	84.248	
	SEGUNDAS	19.604	5.863	25.467	2.216	16	2.232	8,06%	27.699	
	TERCERAS Y MAS	1.459	590	2.049	394	2	396	16,20%	2.445	

10.2 ESTACIONES ITV MÓVILES: CICLOMOTORES*

TIPO\CLASE \ORDEN			RESULTADO							
			Favorables	Leves	TOTAL FAVORABLES	Desfavorable	Negativas	TOTAL DESFAVORABLES	RECHAZO(%)	TOTAL
PERIÓDICAS	ORDINARIAS PERIÓDICAS	PRIMERAS	8.444	2.186	10.630	5.351	92	5.443	33,86%	16.073
		SEGUNDAS	3.249	557	3.806	136	1	137	3,47%	3.943
		TERCERAS Y MAS	76	10	86	7	-	7	7,53%	93
	OTRAS INSPECCIONES EXTRAORDINARIAS PERIÓDICAS	PRIMERAS	321	71	392	181	-	181	31,59%	573
		SEGUNDAS	92	8	100	8	-	8	7,41%	108
		TERCERAS Y MAS	5	-	5	1	-	1	16,67%	6

NO PERIÓDICAS	EXPEDICION DE TARJETAS ITV	PRIMERAS	43	11	54	31	-	31	36,47%	85	
		SEGUNDAS	20	7	27	1	-	1	3,57%	28	
		TERCERAS Y MAS	-	-	-	-	-	-	-	-	
	OTRAS INSPECCIONES	PRIMERAS	-	-	-	-	-	-	-	-	-
		SEGUNDAS	-	-	-	-	-	-	-	-	-
		TERCERAS Y MAS	-	-	-	-	-	-	-	-	-
	PREVIA AL CAMBIO DE DESTINO	PRIMERAS	-	-	-	-	-	-	-	-	-
		SEGUNDAS	-	-	-	-	-	-	-	-	-
		TERCERAS Y MAS	-	-	-	-	-	-	-	-	-
	REFORMAS DE IMPORTANCIA	PRIMERAS	-	1	1	-	-	-	-	-	1
		SEGUNDAS	-	-	-	-	-	-	-	-	-
		TERCERAS Y MAS	-	-	-	-	-	-	-	-	-
TOTAL	PRIMERAS	8.808	2.269	11.077	5.563	92	5.655	33,80%	16.732		
	SEGUNDAS	3.361	572	3.933	145	1	146	3,58%	4.079		
	TERCERAS Y MAS	-	10	91	8	-	8	8,08%	99		

10.3 ESTACIONES ITV MÓVILES: AGRÍCOLAS*

TIPO\CLASE \ORDEN			RESULTADO							
			Favorables	Leves	TOTAL FAVORABLES	Desfavorable	Negativas	TOTAL DESFAVORABLES	RECHAZO(%)	TOTAL
PERIÓDICAS	ORDINARIAS PERIÓDICAS	PRIMERAS	25.453	17.755	43.208	8.249	32	8.281	16,08%	51.489
		SEGUNDAS	4.480	2.208	6.688	25	-	25	0,37%	6.713
		TERCERAS Y MAS	10	4	14	-	-	-	-	14
	OTRAS INSPECCIONES EXTRAORDINARIAS PERIÓDICAS	PRIMERAS	2.313	1.387	3.700	615	-	615	14,25%	4.315
		SEGUNDAS	360	130	490	5	-	5	1,01%	495
		TERCERAS Y MAS	1	-	1	-	-	-	-	1
NO PERIÓDICAS	EXPEDICION DE TARJETAS ITV	PRIMERAS	45	51	96	49	1	50	34,25%	146
		SEGUNDAS	35	10	45	-	-	-	-	45
		TERCERAS Y MAS	-	-	-	-	-	-	-	-
	OTRAS INSPECCIONES	PRIMERAS	25	27	52	16	-	16	23,53%	68
		SEGUNDAS	16	8	24	1	-	1	4,00%	25
		TERCERAS Y MAS	-	-	-	-	-	-	-	-
	PREVIA AL CAMBIO DE DESTINO	PRIMERAS	1	-	1	-	-	-	-	1
		SEGUNDAS	-	-	-	-	-	-	-	-
		TERCERAS Y MAS	-	-	-	-	-	-	-	-
	REFORMAS DE IMPORTANCIA	PRIMERAS	143	56	199	28	-	28	12,33%	227
		SEGUNDAS	111	41	152	4	-	4	2,56%	156
		TERCERAS Y MAS	-	-	-	-	-	-	-	-
REQUERIMIENTO DE LA AUTORIDAD	PRIMERAS	-	1	1	-	-	-	-	1	
	SEGUNDAS	-	-	-	-	-	-	-	-	
	TERCERAS Y MAS	-	-	-	-	-	-	-	-	
TOTAL	PRIMERAS	214	135	349	93	1	94	21,22%	443	
	SEGUNDAS	162	59	221	5	-	5	2,21%	226	
	TERCERAS Y MAS	-	-	-	-	-	-	-	-	

*El número de inspecciones por clase no coincide con el total de inspecciones realizadas ya que un mismo vehículo puede pasar varias clases en una misma inspección.



T. 11 NÚMERO DE INSPECCIONES POR TIPO DE ESTACIÓN , ESTACIONES, RESULTADO DE LA INSPECCIÓN Y PORCENTAJE DE RECHAZO

TIPO ESTACIONES \ ESTACIONES	TOTAL INSPECCIONES	RESULTADO				RECHAZO(%)
		Favorables	Leves	Desfavorable	Negativas	
MÓVILES-AGRÍCOLAS						
ITV-móvil Antequera	8.656	3.964	3.349	1.343	-	15,52 %
ITV-móvil Baza	7.406	2.406	3.933	1.066	1	14,41 %
ITV-móvil Córdoba	8.729	2.706	4.592	1.421	10	16,39 %
ITV-móvil Granada	7.256	3.828	2.882	544	2	7,52 %
ITV-móvil Jaén	9.538	6.207	1.799	1.529	3	16,06 %
ITV-móvil Jerez	7.561	5.169	1.526	861	5	11,45 %
ITV-móvil Sevilla	6.861	4.428	1.009	1.422	2	20,75 %
ITV-móvil Úbeda	8.956	4.890	3.137	916	13	10,37 %
MÓVILES-CICLOMOTORES						
Ciclomotores Almería	1.352	934	189	229	0	16,94 %
Ciclomotores Córdoba	2.324	1.472	280	569	3	24,61 %
Ciclomotores Guadalhorce	3.465	2.078	495	882	10	25,74 %
Ciclomotores Jaén	1.873	1.177	196	498	2	26,70 %
Ciclomotores Jerez	5.509	3.537	832	1.132	8	20,69 %
Ciclomotores La Palma	1.921	998	540	380	3	19,94 %
Ciclomotores Loja	2.098	1.620	111	363	4	17,49 %
Ciclomotores Utrera	3.269	1.602	298	1.351	18	41,88 %
FIJAS						
ITV Albox	22.019	10271	7759	3964	25	18,12 %
ITV Almería 1	56.373	28611	17305	10383	74	18,55 %
ITV Almería 2	74.824	36508	25260	12923	133	17,45 %
ITV Balanegra	82.399	28900	34352	18966	181	23,24 %
ITV Las Tres Villas	10.496	4514	3999	1967	16	18,89 %
ITV Nijar	29.904	10449	12544	6835	76	23,11 %
ITV Vélez-Rubio	12.117	6226	4256	1590	45	13,49 %
ITV Vera	35.435	19360	11536	4500	39	12,81 %
ITV Vícar	85.942	36496	30437	18861	148	22,12 %
ITV Algeciras	124.811	63635	37436	23331	409	19,02 %
ITV Cádiz	67.187	43411	12904	10699	173	16,18 %
ITV Chipiona	67.670	34161	20768	12570	171	18,83 %
ITV Jerez de la Frontera	135.831	75499	35524	24439	369	18,26 %
ITV San Fernando	38.424	20744	8898	8659	123	22,86 %
ITV Tres Caminos	117.503	66745	30658	19792	308	17,11 %
ITV Villamartín	58.390	27388	20702	10184	116	17,64 %
ITV Baena	58.534	29389	17116	11856	173	20,55 %
ITV Córdoba 1	66.068	34935	17538	13467	128	20,58 %
ITV Córdoba 2	122.384	64107	34627	23407	243	19,32 %
ITV Lucena	63.704	34253	17190	12066	195	19,25 %
ITV Montoro	24.364	11884	8294	4094	92	17,18 %
ITV Palma del Río	35.253	18831	8901	7447	74	21,33 %
ITV Peñarroya	18.497	10996	5290	2179	32	11,95 %
ITV Pozoblanco	27.110	17449	6836	2785	40	10,42 %
ITV Priego de Córdoba	26.153	14108	7575	4432	38	17,09 %
ITV Puente Genil	40.992	16864	15406	8617	105	21,28 %
ITV Baza	36.744	19144	12058	5498	44	15,08 %
ITV Granada	57.472	36478	12191	8711	92	15,32 %
ITV Guadix	35.588	16977	12753	5789	69	16,46 %
ITV Huescar	13.148	6960	3867	2295	26	17,65 %
ITV Las Gabias	115.246	55319	38564	21159	204	18,54 %
ITV Loja	53.862	20844	22447	10420	151	19,63 %
ITV Motril	77.585	35087	26168	16085	245	21,05 %
ITV Orgiva	21.822	7769	9468	4533	52	21,01 %
ITV Peligros	154.989	77923	51329	25491	246	16,61 %
ITV Galaroza	23.697	11623	6205	5796	73	24,77 %
ITV Huelva	83.644	47495	21097	14889	163	18,00 %
ITV La Palma	69.888	34766	19500	15326	296	22,35 %
ITV San Juan del Puerto	94.033	50603	25372	17766	292	19,20 %

TIPO ESTACIONES \ ESTACIONES	TOTAL INSPECCIONES	RESULTADO				RECHAZO(%)
		Favorables	Leves	Desfavorable	Negativas	
ITV Tharsis	31.362	14195	11154	5934	79	19,17 %
ITV Zalamea	25.482	14257	7469	3687	69	14,74 %
ITV Alcalá la Real	38.757	17831	14329	6505	92	17,02 %
ITV Andújar	38.890	17736	15057	5958	139	15,68 %
ITV Beas de Segura	25.579	12211	9576	3750	42	14,82 %
ITV Guarromán	49.385	28270	14036	6987	92	14,33 %
ITV Jaén	99.979	53999	31096	14689	195	14,89 %
ITV Martos	35.927	17251	12576	6015	85	16,98 %
ITV Quesada	27.210	10352	11558	5210	90	19,48 %
ITV Úbeda	61.483	28347	21295	11668	173	19,26 %
ITV Algarrobo	110.208	49797	37682	22443	286	20,62 %
ITV Antequera	64.694	29489	22687	12410	108	19,35 %
ITV El Palo	92.366	47808	25643	18597	318	20,48 %
ITV El Viso	159.178	79104	49349	30349	376	19,30 %
ITV Estepona	73.473	36211	22387	14660	215	20,25 %
ITV Guadalhorce - Diderot	206.158	108031	60014	37617	496	18,49 %
ITV Marbella	97.564	52345	27885	17112	222	17,77 %
ITV Mijas	105.604	56175	29596	19618	215	18,78 %
ITV Ronda	57.649	24763	19952	12696	238	22,44 %
ITV Alcalá de Guadaira	122.135	63804	35356	22677	298	18,81 %
ITV Carmona	79.156	38420	25899	14496	341	18,74 %
ITV Cazalla	21.561	12894	4550	4075	42	19,09 %
ITV Écija	42.618	19583	15273	7649	113	18,21 %
ITV Gelves	158.483	83412	43972	30679	420	19,62 %
ITV La Rinconada	108.096	59811	27594	20392	299	19,14 %
ITV Lebrija	32.901	15830	9489	7498	84	23,04 %
ITV Morón de la Frontera	33.409	16151	11442	5731	85	17,41 %
ITV Osuna	59.939	27908	19912	11975	144	20,22 %
ITV Sanlúcar la Mayor	96.956	49888	28337	18455	276	19,32 %
ITV Sevilla	141.874	76310	36966	28300	298	20,16 %
ITV Utrera	104.439	60197	23507	20336	399	19,85 %

G.10. DISPERSIÓN OBSERVADA EN LOS VALORES DEL ÍNDICE DE RECHAZO DE LAS ESTACIONES DE ITV RESPECTO A LA MEDIA

