

ANEXO DE AFECCIONES POR:

PROYECTO DE NUEVA LAMT 15(20) KV PARA CIERRE DE LMT "SETEFILLA" DE S.E. "LORA", ENTRE LOS APOYOS A288428 Y A288634, SITO EN PARAJES "TABLADILLA", "ALMENARA" Y "BARRUECO", EN EL T.M. PEÑAFLOR (SEVILLA)

COORDENADAS UTM

ETRS89

HUSO: 30

APOYO A288428

X(m): 289.361

Y(m): 4.180.350

COORDENADAS UTM

ETRS89

HUSO: 30

A505761

X(m): 331855

Y(m): 4188839



El Ingeniero Técnico Industrial
Pedro José Fernández García
Colegiado nº 1.693 C.O.I.T.I Huelva

Sevilla, Octubre 2021

ÍNDICE

1 MEMORIA

- 1.1 OBJETO.
- 1.2 ALCANCE.
- 1.3 ANTECEDENTES Y TRAMITACIÓN ADMINISTRATIVA.
- 1.4 NORMAS Y REFERENCIAS.
- 1.5 EMPLAZAMIENTO.
- 1.6 ORGANISMOS AFECTADOS.
- 1.7 TRAZADO DE LA LÍNEA ELÉCTRICA.

2 RELACIÓN DE BIENES Y DERECHOS AFECTADOS

3 PLANOS

- 01 PLANO DE SITUACIÓN.
- 02 PLANO DE TRAZADO ACTUAL
- 03 PLANO DE TRAZADO PROPUESTO
- 04 PLANO DE TRAZADO SERVIDUMBRE DE PASO
- 05 PLANO DE SERV DE PASO - TRAMO 1 CON ORTO
- 06 PLANO DE SERV DE PASO - TRAMO 1 SIN ORTO
- 07 PLANO DE SERV DE PASO - TRAMO 2 CON ORTO
- 08 PLANO DE SERV DE PASO - TRAMO 2 SIN ORTO
- 09 PLANO DE SERV DE PASO - TRAMO 3 CON ORTO
- 10 PLANO DE SERV DE PASO - TRAMO 3 SIN ORTO
- 11 PLANO DE SERV DE PASO - TRAMO 4 CON ORTO
- 12 PLANO DE SERV DE PASO - TRAMO 4 SIN ORTO
- 13 PLANO DE SERV DE PASO - TRAMO 5 CON ORTO
- 14 PLANO DE SERV DE PASO - TRAMO 5 SIN ORTO

4 FICHAS DE CAMPO Y CATASTRALES

| | | | |
|--|--------------------------------|---|-------------|
| ANGELA MARIA COLLADO DOMÍNGUEZ | | 04/11/2021 12:36 | PÁGINA 2/50 |
| VERIFICACIÓN | PECLAA7F831EBE586C4A745182B027 | https://ws050.juntadeandalucia.es/verificarFirma/ | |
|  | | | |

1 MEMORIA

1.1 OBJETO

Se redacta el presente Anexo de Afecciones en base al proyecto de referencia redactado por el colegiado Antonio León Romero, nº de colegiado 10.167 COPITISE, perteneciente a la empresa GABITEL INGENIEROS E INGENIEROS EMETRES S.L.P. UTE ANDALUCÍA, con fecha 25 de Octubre de 2021, donde se plantea la instalación proyectada por el Peticionario EDISTRIBUCIÓN REDES DIGITALES S.L.UNIPERSONAL, con C.I.F.: B-82.846.817 y domicilio social en Calle Ribera del Loira 60, 28042 Madrid (domicilio a efecto de notificaciones en Sevilla, Avda. La Borbolla, 4-5, Y Código Postal 41004).

El objeto de este documento, es el de especificar claramente, las afecciones sobre las parcelas privativas como consecuencia de la ejecución del proyecto la NUEVA LAMT 15(20) KV PARA CIERRE DE LMT "SETEFILLA" DE S.E. "LORA", ENTRE LOS APOYOS A288428 Y A288634, SITO EN PARAJES "TABLADILLA", "ALMENARA" Y "BARRUECO", EN EL T.M. PEÑAFLOR (SEVILLA). Garantizando condiciones técnicas y de seguridad en instalaciones eléctricas prescritas por la normativa vigente.

El titular y propietario de la instalación objeto del presente proyecto es la empresa distribuidora EDISTRIBUCIÓN REDES DIGITALES S.L.U., con C.I.F. B-82846817 y domicilio social en Calle Ribera del Loira nº 60. Madrid, a efectos de notificaciones en Sevilla, Avda. La Borbolla, 4-5, Y Código Postal 41004.

1.2 ALCANCE

El alcance del presente proyecto es establecer, reflejar y justificar todos los datos relativos a las afecciones sobre las parcelas privadas afectadas por las obras necesarias para la ejecución del proyecto citado, de manera que se permita la información a los propietarios con el objeto de la formalización de mutuos acuerdos, así como la tramitación administrativa de la Declaración, en concreto, de la Utilidad Pública, de la instalación.

Estas afecciones se plasman en la Relación de Bienes y Derechos Afectados así como en los planos correspondientes.

| | | | |
|--|--------------------------------|---|-------------|
| | ANGELA MARIA COLLADO DOMÍNGUEZ | 04/11/2021 12:36 | PÁGINA 3/50 |
| VERIFICACIÓN | PECLAA7F831EBE586C4A745182B027 | https://ws050.juntadeandalucia.es/verificarFirma/ | |
|  | | | |

1.3 ANTECEDENTES Y TRAMITACIÓN ADMINISTRATIVA

Que la empresa que represento proyecta la instalación del asunto con el objeto de mejora de la red propia de distribución, de acuerdo con la ley 24/2013 de 26 de diciembre, Real Decreto 337/2014 de 9 de mayo y el Real Decreto 1955/2000, de 1 diciembre que regula las actividades de transporte, distribución, comercialización, suministro y procedimientos de autorización de instalaciones de energía eléctrica.

Que dicho proyecto de Línea de Media Tensión se encuentra **SOMETIDO** a Autorización Administrativa Previa y a Autorización Administrativa de Construcción, cuya solicitud acompaña este Anexo de Afecciones para su presentación en la Delegación Territorial de Huelva de la Consejería de Hacienda, Industria y Energía.

Que para la obtención de la correspondiente Autorización Administrativa Previa y de Construcción se ha hecho entrega en la correspondiente Administración de Separatas específicas de los organismos afectados: Excmo. Ayuntamiento de Peñaflores; Gobierno de España, Ministerio para la Transición Ecológica, Confederación Hidrográfica del Guadalquivir. Comisaría de Aguas.

Que además de la preceptiva Autorización Administrativa Previa y Autorización Administrativa de Construcción, es necesaria la obtención de las autorizaciones de los propietarios particulares afectados por la instalación, para lo que es voluntad de esta beneficiaria el establecimiento de contactos directos con estos interesados. Que ante la imposibilidad de recabar toda la información necesaria en relación con los propietarios de las parcelas afectadas por el trazado de dicha línea, esta empresa, como prestadora de Servicios de Interés General se ve en la necesidad de solicitar ante este organismo la Declaración en concreto de la Utilidad Pública de la Instalación, para lo que se aporta Relación de Bienes y Derechos Afectados de acuerdo al proyecto.

Que, mediante el presente documento, se sirva admitirlo y se inicie la tramitación de Declaración en Concreto de la Utilidad Pública de la Instalación, notificándolo a los afectados.

1.4 NORMAS Y REFERENCIAS.

Cabe señalar que la determinación del trazado de la instalación se ha realizado teniendo en cuenta criterios de eficiencia técnica, económica, minimización del impacto ambiental y paisajístico y optimización de la referida instalación, conforme con el RD 1955/2000,

| | | | |
|--|--------------------------------|---|-------------|
| ANGELA MARIA COLLADO DOMÍNGUEZ | | 04/11/2021 12:36 | PÁGINA 4/50 |
| VERIFICACIÓN | PECLAA7F831EBE586C4A745182B027 | https://ws050.juntadeandalucia.es/verificarFirma/ | |
|  | | | |

considerándose todas las afecciones ocasionadas por el trazado de la línea, minimizando en la medida de lo posible las mismas, de acuerdo con la reglamentación técnica de aplicación y teniendo en cuenta el Plan de Ordenación Urbana del Ayuntamiento de Peñafior.

Hay que tener en cuenta, igualmente, que a la hora de determinar el trazado más idóneo, es preciso cumplir también con las condiciones de protección y seguridad de la instalación, en virtud de lo establecido en el R.T.L.E.A.T e instrucciones técnicas complementarias (real decreto 223/2008) y en su normativa de aplicación, así como la legislación de protección del medio ambiente y normativa de ordenación del territorio (planeamiento urbanístico).

Así mismo, es interés de EDISTRIBUCIÓN REDES DIGITALES S.L.UNIPERSONAL. en todo caso llegar a un acuerdo con los propietarios afectados, pero en aquellos supuestos en que no se logre alcanzar un mutuo acuerdo, y en caso de obtenerse Resolución sobre la Declaración de utilidad Pública, esta lleva implícita la necesidad de ocupación de los bienes o de adquisición de los derechos afectados e implicará la urgente ocupación a los efectos del art. 52 de la Ley de 16 de diciembre de 1954 de Expropiación Forzosa.

Para conseguir la definición precisa de los bienes y derechos afectados, para poder ocuparlos en su día, tomamos como referencia la Ley 24/2013 de 26 de diciembre, del Sector Eléctrico, en la que se definen las servidumbres de paso.

1.5 EMPLAZAMIENTO

Las nuevas instalaciones objeto de este proyecto discurren desde el apoyo existente A288428 a sustituir situado en Pol. 2 Parc. 31, Paraje "TABLADILLA", y el apoyo existente A288634 a sustituir que se ubica en Pol. 2 Parc. 22, paraje "BARRUECO", afectando solo al término municipal de Peñafior (Sevilla). Su situación exacta figura en los planos adjuntos.

A continuación se indican las coordenadas UTM de los nuevos apoyos e instalaciones implicadas:

| Nº apoyo / CD | Coordenadas X | Coordenadas Y | Sistema/Huso |
|------------------------|---------------|---------------|----------------|
| A288427 (Existente) | 289.164 | 4.180.482 | ETRS89/HUSO 30 |
| A288402 | 289.427 | 4.180.210 | ETRS89/HUSO 30 |

4

| | | | |
|--------------------------|---------|-----------|----------------|
| (Existente) | | | |
| A288428 (A sustituir) | 289.361 | 4.180.350 | ETRS89/HUSO 30 |
| Nº1 | 289.360 | 4.180.331 | ETRS89/HUSO 30 |
| Nº2 | 289.402 | 4.180.184 | ETRS89/HUSO 30 |
| Nº3 | 289.361 | 4.180.085 | ETRS89/HUSO 30 |
| Nº4 | 289.307 | 4.179.986 | ETRS89/HUSO 30 |
| Nº5 | 289.245 | 4.179.857 | ETRS89/HUSO 30 |
| Nº6 | 289.204 | 4.179.774 | ETRS89/HUSO 30 |
| Nº7 | 289.248 | 4.179.672 | ETRS89/HUSO 30 |
| Nº8 | 289.308 | 4.17.9528 | ETRS89/HUSO 30 |
| Nº9 | 289.366 | 4.179.390 | ETRS89/HUSO 30 |
| Nº10 | 289.431 | 4.179.235 | ETRS89/HUSO 30 |
| Nº11 | 289.495 | 4.179.083 | ETRS89/HUSO 30 |
| Nº12 | 289.511 | 4.179.014 | ETRS89/HUSO 30 |
| Nº13 | 289.542 | 4.178.883 | ETRS89/HUSO 30 |
| Nº14 | 289.575 | 4.178.740 | ETRS89/HUSO 30 |
| Nº15 | 289.610 | 4.178.593 | ETRS89/HUSO 30 |
| Nº16 | 289.506 | 4.178.562 | ETRS89/HUSO 30 |
| A288634 (A sustituir) | 289.492 | 4.178.551 | ETRS89/HUSO 30 |
| A288566 (Existente) | 289.461 | 4.178.714 | ETRS89/HUSO 30 |
| A288439 (Existente) | 289.522 | 4.178.394 | ETRS89/HUSO 30 |

1.6 ORGANISMOS AFECTADOS

La instalación objeto del presente anexo, además de las afecciones particulares que se especifican, afecta a los siguientes organismos:

- Excmo. Ayuntamiento de Peñaflor.
- Gobierno de España.- Ministerio para la Transición Ecológica.- Confederación Hidrográfica del Guadalquivir. Comisaría de Aguas.

1.7 TRAZADO DE LA RED ELÉCTRICA

La nueva instalación objeto del proyecto está motivada para cierre de las líneas denominadas "SETEFILLA" Y "LORA" a través de una Línea Aérea de Media Tensión a 15

KV entre APOYO A288428 Y APOYO A288634.

Se realizará el tendido de nuevo cierre aéreo de media tensión con conductor LA-110 (94-AL1/22-ST1A), desde apoyo A288428 existente hasta apoyo A288634 existente de ambas líneas, con una longitud aproximada de 2.729 m. e instalación de 16 nuevos apoyos metálicos, aquellos que aparecen con numeración de tipo Endesa precedidos de una letra A serán los existentes.

En el origen de la línea a proyectar, se realizará la reinstalación de conductores existente entre el apoyo A288428 existente y el apoyo 1 a instalar. Igualmente, al final de la línea se realizará la reinstalación de conductores existente entre el apoyo A288634 existente y el apoyo 16 a instalar.

Se realizará la reconexión de los conductores existentes entre los apoyos contiguos y entronques en iguales condiciones mecánicas para no afectar mecánicamente a los apoyos existentes.

La línea discurre por zona A siendo la mayor cota del terreno un valor inferior a los 500 metros sobre el nivel del mar

Los antecedentes de legalización de las LAMT afectadas por el presente proyecto son los que a continuación se indican:

LMT "SETEFILLA" de S.E. "LORA": EXP: 276572 RAT: 113456

A continuación se describe las actuaciones a llevar a cabo:

L.A.M.T.

- Instalación de un nuevo apoyo metálico de celosía armado con S/C, denominado como A288428, en sustitución del actual A288428, que será desmontado.
- Instalación de un nuevo apoyo metálico de celosía armado con S/C, denominado como A288634, en sustitución del actual A288634, que será desmontado.
- Instalación de 16 nuevos apoyos metálicos de celosía armado con S/C, entre los apoyos existentes a sustituir A288428 y A288634.
- Retensado y amarre del vano existente entre el apoyo existente A288402 y apoyo existente a sustituir A288428, con una longitud aproximada de 155 m.
- Retensado y amarre del vano existente entre el apoyo existente a sustituir A288428 y el apoyo existente A288427, con una longitud aproximada de 238 m.
- Retensado y amarre del vano existente entre el apoyo existente A288566 y el apoyo existente a sustituir A288634, con una longitud aproximada de 166 m.

| | | | |
|--|--------------------------------|---|-------------|
| ANGELA MARIA COLLADO DOMÍNGUEZ | | 04/11/2021 12:36 | PÁGINA 7/50 |
| VERIFICACIÓN | PECLAA7F831EBE586C4A745182B027 | https://ws050.juntadeandalucia.es/verificarFirma/ | |
|  | | | |

- Retensado y amarre del vano existente entre el apoyo existente a sustituir A288428 y el apoyo existente A288439, con una longitud aproximada de 160 m.
- Nueva LAMT con conductores 47-AL1/8 ST1A (LA-56) desde el apoyo existente a sustituir A288428 hasta el apoyo existente a sustituir A288634, con una longitud aproximada de 2.010 m.

Línea aérea de media tensión:

| | |
|-----------------------------------|--|
| 1. Tipo | Línea aérea de media tensión |
| 2. Finalidad | Cierre de la LMT 15(20) kV LORA/15/SETEFILLA |
| 3. Origen | Apoyo A288428 a sustituir |
| 4. Final | Apoyo A288634 a sustituir |
| 5. Términos Municipales afectados | Peñaflor (Sevilla) |
| 6. Tensión | 15(20) kV |
| 7. Longitud Total | Nueva LAMT S/C LA-56: 2.010 m Retensado de vano: 719 m (4 vanos) Total LAMT afectada: 2.729 m |
| 8. Número de circuitos | Un circuito |
| 9. Número de cables | Tres por circuito |
| 10. Material conductor | Aluminio |
| 11. Conductor | 47-AL1/8-ST1A (LA-56) |

En Sevilla, Octubre de 2021

FERNANDEZ
GARCIA PEDRO
JOSE - 29435720K

Firmado digitalmente por
FERNANDEZ GARCIA PEDRO
JOSE - 29435720K
Fecha: 2021.10.29 15:21:54
+02'00'

El Ingeniero Técnico Industrial,
Pedro J. Fernández García
Colegiado nº 1.693 C.O.I.T.I. Huelva.



2 RELACIÓN DE BIENES Y DERECHOS AFECTADOS

2.1 INTRODUCCIÓN

La disponibilidad del espacio físico material que las obras definidas en el presente anexo van a ocupar, sea durante la ejecución de las obras o de manera permanente, exige la afección, en mayor o menor medida, también, de los derechos y situaciones jurídicas de que aquellos son objeto.

Para conseguir la definición precisa de los bienes y derechos afectados, para poder ocuparlos en su día, se ha desarrollado el presente anexo, en el que se recoge la relación concreta e individualizada de los bienes y derechos afectados por las obras del proyecto citado, con la descripción de los mismos en los cuadros y planos que se adjuntan.

Se distinguen los siguientes tipos de afecciones, tanto en bienes de titularidad pública como bienes de titularidad privada:

- **Servidumbre permanente de paso.** Constituida por la franja de terreno bajo línea consistente en la proyección sobre el terreno de los conductores en la condición de 15°C+viento, tomando como centro el eje de la línea, incrementado con una distancia de seguridad de 5 m. a cada lado de la línea, según Ley 24/2013 de 26 de diciembre, del Sector Eléctrico en el caso de los tramos aéreos y la franja de terreno sobre las conducciones subterráneas de ancho fijo de 3 m. tomando como centro el eje de la conducción. Esta servidumbre debe permitir su mantenimiento futuro y garantizar la no ejecución de obras o construcciones en esa zona que puedan afectar a las instalaciones de la línea objeto del proyecto que se complementa con este anexo.
- **Ocupaciones permanentes o de pleno dominio** para ubicar las instalaciones permanentes a cielo abierto de la instalación. Se denominan Pleno Dominio, ya se trate de un bien de propiedad privada o de dominio público. Éstas están motivadas por las instalaciones permanentes en superficie y suponen una transmisión de dominio. En el caso que nos ocupa, estos elementos son los apoyos del tramo aéreo.
- **Ocupaciones temporales** por obras y elementos auxiliares, conformada por la superficie de terreno cuya ocupación es necesaria para las instalaciones de obra, áreas de trabajo, áreas de acopios y logísticas, etc. durante la ejecución de los

| | | | |
|--|--------------------------------|---|-------------|
| ANGELA MARIA COLLADO DOMÍNGUEZ | | 04/11/2021 12:36 | PÁGINA 9/50 |
| VERIFICACIÓN | PECLAA7F831EBE586C4A745182B027 | https://ws050.juntadeandalucia.es/verificarFirma/ | |
|  | | | |

trabajos. Afectan a la parcela ocupada, pero únicamente por un período de tiempo, y nunca representan una transmisión de dominio.

2.2 CRITERIOS UTILIZADOS PARA LA DEFINICIÓN DE LAS AFECCIONES

El concepto de imposición de servidumbre permanente de paso se aplicará a las superficies que, sin sufrir una ocupación temporal, quedarán sometidas a una reserva permanente de uso para permitir el mantenimiento futuro y para garantizar la no ejecución de obras o construcciones en esa zona, que puedan afectar a las instalaciones. Esta reserva o servidumbre permanente de paso consistirá en una franja de terreno bajo línea consistente en la proyección sobre el terreno de los conductores en la condición más desfavorable de viento, tomando como centro el eje de la línea, incrementado con una distancia de seguridad de 5 m. a cada lado de la línea, según Ley 24/2013 de 26 de diciembre, del Sector Eléctrico. En la parte subterránea estará formada por una franja de 3 m. de ancho, cuyo centro será la proyección sobre la superficie del eje de las canalizaciones.

En cuanto a las ocupaciones definitivas (pleno dominio), se ha aplicado la superficie comprendida por la superficie de las cimentaciones de cada apoyo en el caso más desfavorable.

Para las ocupaciones temporales, se han considerado las zonas mínimas imprescindibles a ocupar por actividades o elementos auxiliares de construcción, porque, aunque no sean objeto de cambio de dominio, no constituyan una afección permanente o sirva de uso para los fines oficiales del proyecto; se considera conveniente que se adopten las medidas para reservar este uso, imprescindible para la correcta ejecución de los trabajos.

Los datos referentes a los titulares de las parcelas se obtendrán de la información catastral disponible, para lo que se solicitará la consulta de los mismos por parte de los servicios de la Delegación en Córdoba de la Consejería de Economía, Innovación, Ciencia y Empleo. No obstante, estarán sujetos a modificaciones, dependientes de la acreditación formal por parte de los afectados de la titularidad de las propiedades y/o derechos afectados.

En Sevilla, Octubre de 2021

Fernando
 FERNANDEZ
 GARCIA PEDRO
 JOSE - 29435720K

Firmado digitalmente por
 FERNANDEZ GARCIA
 PEDRO JOSE - 29435720K
 Fecha: 2021.10.29
 15:22:35 +02'00'

El Ingeniero Técnico Industrial,
 Pedro J. Fernández García
 Colegiado nº 1.693 C.O.I.T.I. Huelva.

9

| | | | |
|--|--------------------------------|---|--------------|
| ANGELA MARIA COLLADO DOMÍNGUEZ | | 04/11/2021 12:36 | PÁGINA 10/50 |
| VERIFICACIÓN | PECLAA7F831EBE586C4A745182B027 | https://ws050.juntadeandalucia.es/verificarFirma/ | |
|  | | | |

2.3 TABLA DE BIENES Y DERECHOS AFECTADOS

Nº Reg. Entrada: 2021999012178736. Fecha/Hora: 04/11/2021 12:37:00

| | | | |
|--|--------------------------------|---|--------------|
| | ANGELA MARIA COLLADO DOMÍNGUEZ | 04/11/2021 12:36 | PÁGINA 11/50 |
| VERIFICACIÓN | PECLAA7F831EBE586C4A745182B027 | https://ws050.juntadeandalucia.es/verificarFirma/ | |
|  | | | |

PROYECTO DE EJECUCIÓN DE NUEVA LAMT 15(20) KV PARA CIERRE DE LMT "SETEFILLA" Y "BARRUECO" Y "ALMENARA" Y "BARRUECO" APOYOS A288428 Y A288634, SITO EN

-distribución



| PAR. PROY. | REF. CATASTRAL | PROVINCIA | T.M. | PARAJE | POL. CAT. | PARC. CAT. | VUELO (m) | SERV. PASO (m²) | APOYOS | Nº Apoyos | PLENO DOMINIO (m²) | OCUP. TEMP. (m²) | USO |
|------------|----------------------|-----------|----------|------------|-----------|------------|-----------|-----------------|--------|------------------------|--------------------|------------------|-------------------|
| 1 | 41074A002000310000BZ | SEVILLA | PEÑAFLOR | TABLADILLA | 2 | 31 | 249,91 | 4123,54 | 3 | A288428, AP1, AP2 | 15,18 | 412,35 | Olivos Secano |
| 2 | 41074A002000300000BS | SEVILLA | PEÑAFLOR | TABLADILLA | 2 | 30 | 90,15 | 1515,75 | 1 | AP3 | 1,49 | 151,58 | Olivos Secano |
| 3 | 41074A002000270000BS | SEVILLA | PEÑAFLOR | TABLADILLA | 2 | 27 | 140,51 | 2420,57 | 1 | AP4 | 1,72 | 242,06 | Labor Secano |
| 4 | 41074A002000150000BM | SEVILLA | PEÑAFLOR | TABLADILLA | 2 | 15 | 494,74 | 1059,58 | 4 | AP5, AP6, AP7, AP8 | 6,18 | 105,96 | Labor Secano |
| 5 | 41074A002000160000BO | SEVILLA | PEÑAFLOR | EL VINCO | 2 | 16 | | 208,6 | | | | 20,86 | Olivos Secano |
| 6 | 41074A002000260000BE | SEVILLA | PEÑAFLOR | TABLADILLA | 2 | 26 | 121,03 | 1994,77 | 1 | AP9 | 1,49 | 199,48 | Labor Regadío |
| 7 | 41074A002000250000BJ | SEVILLA | PEÑAFLOR | TABLADILLA | 2 | 25 | 118,94 | 2043,93 | 1 | AP10 | 1,49 | 204,39 | Olivos de Regadío |
| 8 | 41074A002000240000BI | SEVILLA | PEÑAFLOR | TABLADILLA | 2 | 24 | 163,01 | 2547,41 | 1 | AP11 | 1,72 | 254,74 | Olivos de Regadío |
| 9 | 41074A002000230000BX | SEVILLA | PEÑAFLOR | ALMENARA | 2 | 23 | 519,76 | 8302,23 | 4 | AP12, AP13, AP14, AP15 | 6,18 | 830,22 | Encinar |
| 10 | 41074A002000220000BD | SEVILLA | PEÑAFLOR | BARRUECO | 2 | 22 | 108,08 | 1965 | 2 | AP16, A288634 | 14,04 | 196,50 | Olivos de Regadío |

RELACIÓN DE BIENES Y DERECHOS AFECTADOS POR PROYECTO DE NUEVA LAMT 15(20) KV PARA CIERRE DE LMT "SETEFILLA" DE S.E. "LORA", ENTRE LOS APOYOS A288428 Y A288634, SITO EN PARAJES "TABLADILLA", "ALMENARA" Y "BARRUECO", EN EL T.M. PEÑAFLOR (SEVILLA)

3 PLANOS

Nº Reg. Entrada: 2021999012178736. Fecha/Hora: 04/11/2021 12:37:00

| | | | |
|--|--------------------------------|---|--------------|
| | ANGELA MARIA COLLADO DOMÍNGUEZ | 04/11/2021 12:36 | PÁGINA 13/50 |
| VERIFICACIÓN | PECLAA7F831EBE586C4A745182B027 | https://ws050.juntadeandalucia.es/verificarFirma/ | |
|  | | | |

T.M. DE PEÑAFLOR

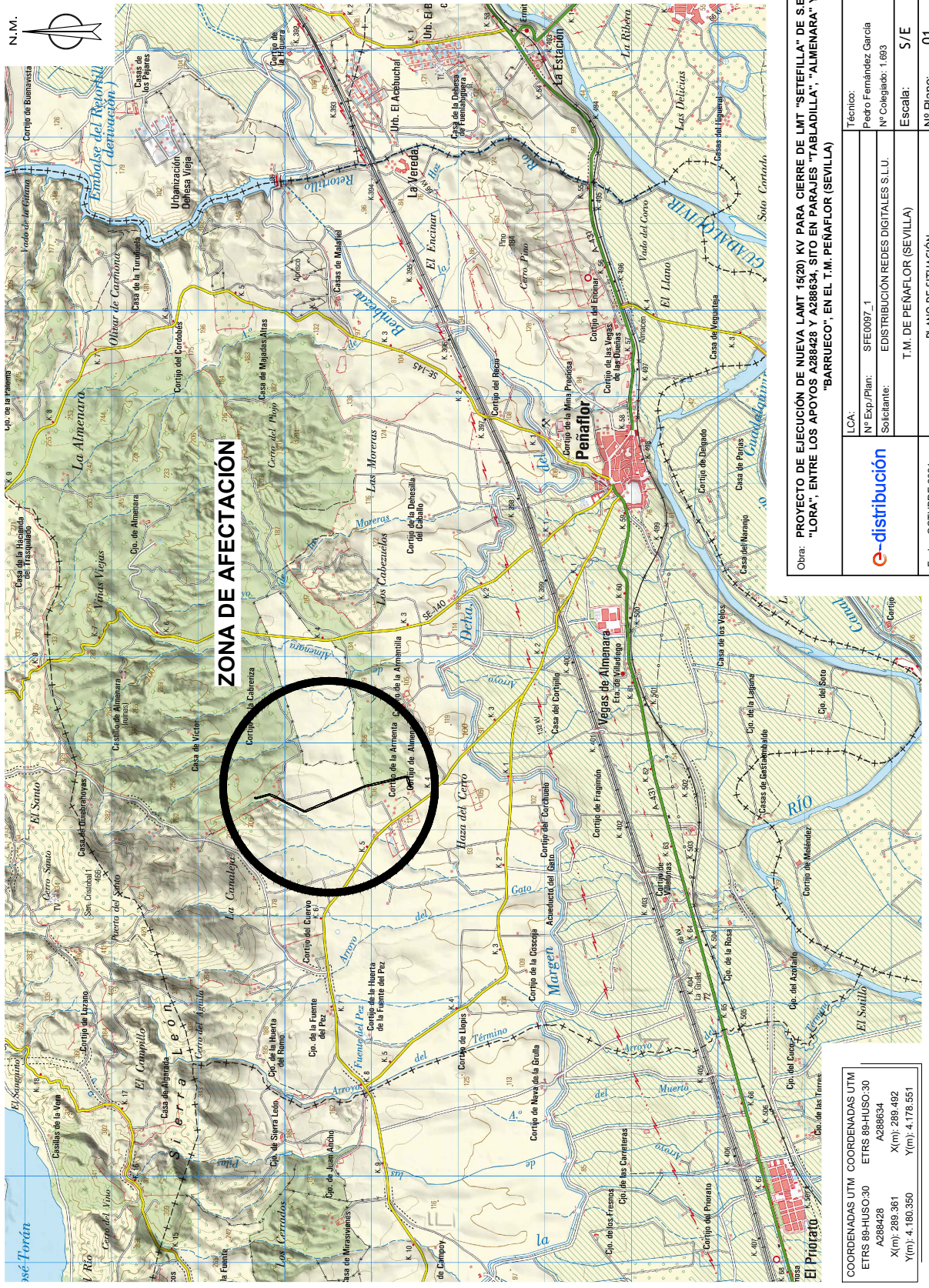

Obra: **PROYECTO DE EJECUCIÓN DE NUEVA LÍMIT 16/200 KV PARA CIERRE DE LÍMIT "SETEFILLA" DE S.E "LORA", ENTRE LOS APOYOS A288428 Y A288634. SITO EN PARAJES "TABLADILLA", "ALMENERA" Y "BARRUECO", EN EL T.M. PEÑAFLORES (SEVILLA)**

LCA: **e-distribución**

Técnico: Pedro Fernández García
 Nº Exp/Plan: SFE0097_1
 Solicitante: EDISTRIBUCIÓN REDES DIGITALES S.L.U.
 Escala: 1:693
 Nº Plano: 01

Fecha: OCTUBRE 2021

PLANO DE SITUACIÓN

| COORDENADAS UTM | |
|-----------------|-----------------|
| ETRS 89-HU30 | ETRS 89-HU30:30 |
| A288428 | A288634 |
| X(m): 289.361 | X(m): 289.492 |
| Y(m): 4.180.350 | Y(m): 4.178.551 |

ANEXO DE AFECTACIONES SFE0097_1

T.M. DE PEÑAFLORES



| LEYENDA | |
|---------|--------------------------------------|
| | LÍNEA AEREA DEL IFT EXISTENTE |
| | LÍNEA AEREA DEL IFT ANTES DE LA OBRA |
| | LÍNEA AEREA DEL IFT A RECONSTRUIR |

| COORDENADAS UTM | | COORDENADAS UTM | |
|-----------------|-----------------|-----------------|-----------------|
| ETRS 89-HUSO 30 | A288428 | ETRS 89-HUSO 30 | A288634 |
| X(m): 289.361 | Y(m): 4.180.350 | X(m): 289.492 | Y(m): 4.178.551 |

¡CUMPLE SIEMPRE!
CON LAS CINCO REGLAS DE ORO PARA TRABAJAR SIN TENSIÓN

- 1 Apertura con corte efectivo de todas las fuentes de tensión
- 2 Encadenamiento o bridas y señalización de los aparatos de corte en posición de apertura
- 3 Verificar la ausencia de tensión (Inmediatamente antes de poner a tierra y en cortocircuito)
- 4 Poner a tierra y en cortocircuito el punto de trabajo para comprobar la ausencia de tensión
- 5 Señalización y delimitación de la Zona de Trabajo

¡RECUERDA QUE DEBES UTILIZAR SIEMPRE LOS EPI!!!

| | |
|---|---|
| Obra: PROYECTO DE EJECUCIÓN DE NUEVA LÍNEA DE 16/20 KV PARA CIERRE DE LÍNEA "SETEFILLA" DE S.E "LORA", ENTRE LOS APOYOS A288428 Y A288634, SITO EN PARAJES "TABLADILLA", "ALMENARA" Y "BARRUECO", EN EL T.M. PEÑAFLORES (SEVILLA) | |
| LCA: | Técnico: Pedro Fernández García Nº Exp./Plan: SFE0097_1 Solicitante: EDISTRIBUCIÓN REDES DIGITALES S.L.U. |
| | Escala: 1/6000 Nº Plano: 02 |
| Fecha: OCTUBRE 2021 | PLANO DE EMPLAZAMIENTO GENERAL |

ANEXO DE AFECIONES SFE0097_1



T.M. DE PEÑAFLORES



| LEYENDA | |
|--------------------------------------|---------------------------------------|
| — | LINEA AEREA DEL LPT EXISTENTE |
| — | LINEA AEREA DEL LPT ANTES DE TRABAJAR |
| — | LINEA AEREA DEL LPT ASESISTIDA |

| COORDENADAS UTM | | COORDENADAS UTM | |
|-----------------|-----------------|-----------------|-----------------|
| ETRS 89-HUSO 30 | A288428 | ETRS 89-HUSO 30 | A288634 |
| X(m): 289.361 | Y(m): 4.180.350 | X(m): 289.492 | Y(m): 4.178.551 |

¡CUMPLE SIEMPRE!
CON LAS CINCO REGLAS DE ORO PARA TRABAJAR SIN TENSIÓN

| | |
|--|---|
| <p>1 Apertura con corte efectivo de todas las fuentes de tensión</p> | <p>4 Poner a tierra y en cortocircuito el punto de trabajo para comprobar la ausencia de tensión</p> |
| <p>2 Encadenamiento o bridas y señalización de los aparatos de corte en posición de apertura</p> | <p>5 Señalización y delimitación de la Zona de Trabajo</p> |
| <p>3 Verificar la ausencia de tensión (Inmediatamente antes de poner a tierra y en cortocircuito)</p> | <p>¡RECUERDA QUE DEBES UTILIZAR SIEMPRE LOS EPI!</p> |

| | |
|---|---|
| Obra: PROYECTO DE EJECUCIÓN DE NUEVA LAMT 16/20 KV PARA CIERRE DE LMT "SETEFILLA" DE S.E "LORA", ENTRE LOS APOYOS A288428 Y A288634, SITO EN PARAJES "TABLADILLA", "ALMENARA" Y "BARRUECO", EN EL T.M. PEÑAFLORES (SEVILLA) | |
| LCA: e-distribución | Técnico: Pedro Fernández García Nº Exp./Plan: SFE0097_1 Solicitante: EDISTRIBUCIÓN REDES DIGITALES S.L.U. |
| Fecha: OCTUBRE 2021 | Escala: 1/6000 Nº Plano: 03 |

ANEXO DE AFECIONES SFE0097_1

T.M. DE PEÑAFLORES

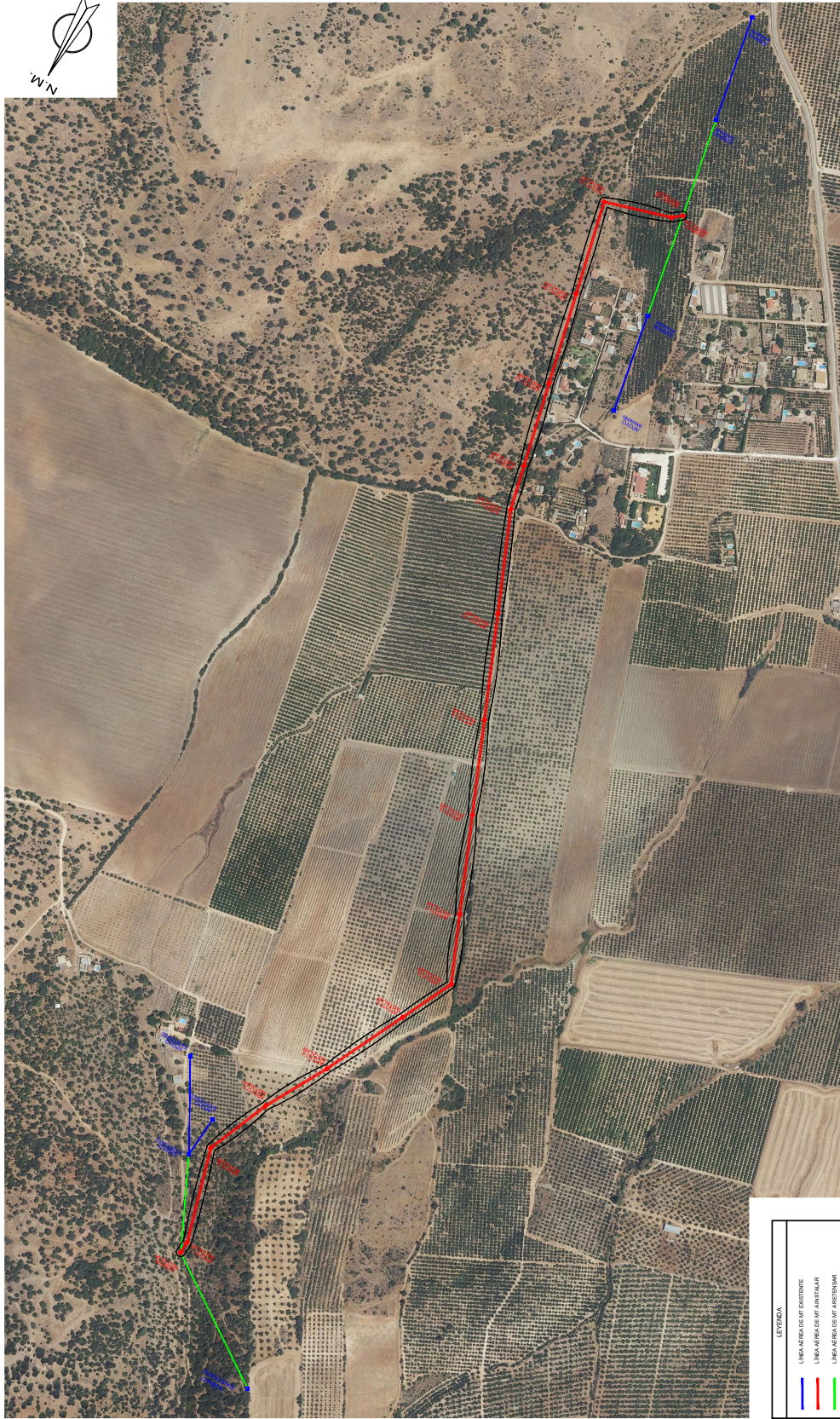

¡CUMPLE SIEMPRE!
CON LAS CINCO REGLAS DE ORO PARA TRABAJAR SIN TENSIÓN

- 1** Apertura con corte efectivo de todas las fuentes de tensión
- 2** Encadenamiento o bragues y señalización de los aparatos de corte en posición de apertura
- 3** Verificar la ausencia de tensión (Inmediatamente antes de poner a tierra y en cortocircuito)
- 4** Poner a tierra y en cortocircuito inmediatamente antes de comenzar a comprobar la ausencia de tensión
- 5** Señalización y delimitación de la Zona de Trabajo

¡RECUERDA QUE DEBES UTILIZAR SIEMPRE LOS EPI!!!

| COORDENADAS UTM | COORDENADAS UTM |
|-----------------|-----------------|
| ETRS 89-HUSO 30 | ETRS 89-HUSO 30 |
| A288428 | A288634 |
| X(m): 289.361 | X(m): 289.492 |
| Y(m): 4.180.350 | Y(m): 4.178.551 |

| | |
|--|---|
| Obra: PROYECTO DE EJECUCIÓN DE NUEVA LÍNEA DE 16/20 KV PARA CIERRE DE LÍNEA "SETEFILLA" DE S.E "LORA", ENTRE LOS APOYOS A288428 Y A288634, SITO EN PARAJES "TABLADILLA", "ALMENARA" Y "BARRUECO", EN EL T.M. PEÑAFLORES (SEVILLA) | |
| LCA: e-distribución | Técnico: Pedro Fernández García Nº Exp./Plan: SFE0097_1 Solicitante: EDISTRIBUCIÓN REDES DIGITALES S.L.U. |
| Fecha: OCTUBRE 2021 | Escala: 1/6000 Nº Plano: 04 |

ANEXO DE AFECIONES SFE0097_1

T.M. DE PEÑAFLOR

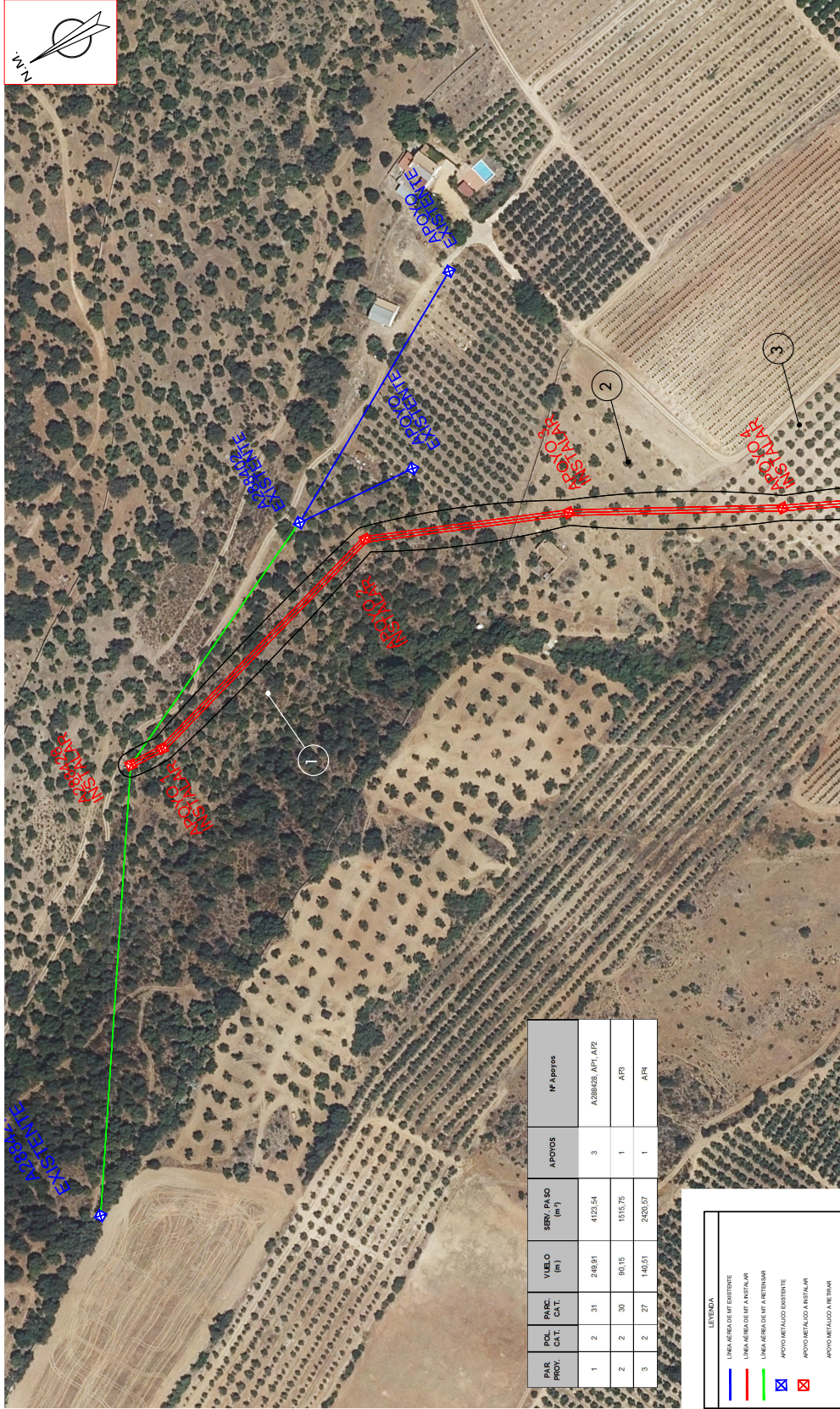

| PAR. PROY. | SOL. CATI | PAN. CATI | VIELO (m) | SER/ PASO (m) | APOYOS | Nº Apoyos |
|------------|-----------|-----------|-----------|---------------|--------|---------------------|
| 1 | 2 | 31 | 249,81 | 4123,54 | 3 | A288428, API1, API2 |
| 2 | 2 | 30 | 90,15 | 1515,75 | 1 | API3 |
| 3 | 2 | 27 | 140,51 | 2420,57 | 1 | API4 |

LEYENDA

- LINEA AEREA DE LF EXISTENTE
- LINEA AEREA DE LF A INSTALAR
- LINEA AEREA DE LF A RETIRAR
- ⊗ APOYO METALICO EXISTENTE
- ⊗ APOYO METALICO A INSTALAR
- ⊗ APOYO METALICO A RETIRAR

COORDENADAS UTM COORDENADAS UTM

| | |
|-----------------|-----------------|
| ETRS 89-HUSO 30 | ETRS 89-HUSO 30 |
| A288428 | A288634 |
| X(m): 289.361 | X(m): 289.492 |
| Y(m): 4.180.350 | Y(m): 4.178.551 |

¡CUMPLE SIEMPRE!
CON LAS CINCO REGLAS DE ORO PARA TRABAJAR SIN TENSION

- 1 Apertura con corte efectivo de todas las fuentes de tensión**
- 2 Encadenamiento o bragues y señalización de los aparatos de corte en posición de apertura**
- 3 Verificar la ausencia de tensión (Inmediatamente antes de poner a tierra y en cortocircuito)**
- 4 Poner a tierra y en cortocircuito el punto de trabajo para comprobar la ausencia de tensión**
- 5 Señalización y delimitación de la Zona de Trabajo**

¡RECUERDA QUE DEBES UTILIZAR SIEMPRE LOS EPI!!

| | | |
|---------------------|---|------------------------|
| | LCA: | Técnico: |
| | Nº Exp./Plan: SFE0097_1 | Pedro Fernández García |
| | Solicitante: EDISTRIBUCIÓN REDES DIGITALES S.L.U. | Nº Colegiado: 1.693 |
| | T.M. DE PEÑAFLOR (SEVILLA) | Escala: 1/2000 |
| Fecha: OCTUBRE 2021 | PLANO SERV.PASO CON ORTO -TRAMO 1 | Nº Plano: 05 |

ANEXO DE AFECIONES SFE0097_1

T.M. DE PEÑAFLOR

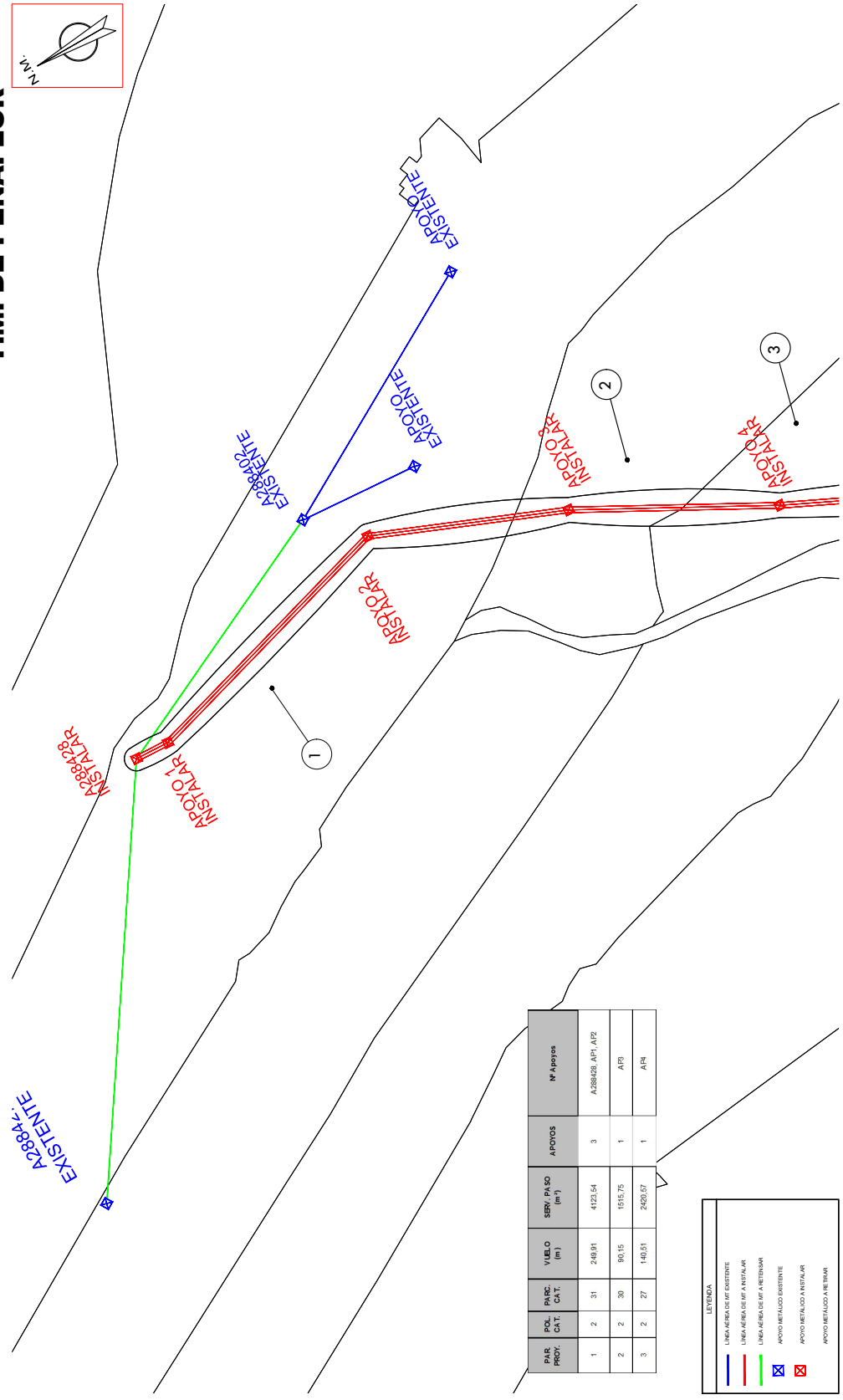

| PAR. PROY. | SOL. CATI | PANC. CATI | VIELO (m) | SER/ PASO (m) | APOVOS | Nº Apoyos |
|------------|-----------|------------|-----------|---------------|--------|-------------------|
| 1 | 2 | 31 | 249,81 | 4123,54 | 3 | A288428, API, AP2 |
| 2 | 2 | 30 | 90,15 | 1515,75 | 1 | API |
| 3 | 2 | 27 | 140,51 | 2420,57 | 1 | API |

LEYENDA

- LINEA AREA DE AF. EXISTENTE
- LINEA AREA DE AF. INSTALAR
- LINEA AREA DE AF. A RETENIR
- ⊗ APOYO METALICO EXISTENTE
- ⊗ APOYO METALICO A INSTALAR
- ⊗ APOYO METALICO A RETENIR

COORDENADAS UTM COORDENADAS UTM

| | |
|-----------------|-----------------|
| ETRS 89-HUSO 30 | ETRS 89-HUSO 30 |
| A288428 | A288634 |
| X(m): 289.361 | X(m): 289.492 |
| Y(m): 4.180.350 | Y(m): 4.178.551 |

¡CUMPLE SIEMPRE! CON LAS CINCO REGLAS DE ORO PARA TRABAJAR SIN TENSION

- 1** Apertura con corte efectivo de todas las fuentes de tensión
- 2** Encadenamiento o bridas y señalización de los aparatos de corte en posición de apertura
- 3** Verificar la ausencia de tensión (Inmediatamente antes de poner a tierra y en cortocircuito)
- 4** Poner a tierra y en cortocircuito inmediatamente antes de comenzar a trabajar y comprobar la ausencia de tensión)
- 5** Señalización y delimitación de la Zona de Trabajo

¡RECUERDA QUE DEBES UTILIZAR SIEMPRE LOS EPIII!

Obra: PROYECTO DE EJECUCIÓN DE NUEVA LÍNEA DE 16/20 KV PARA CIERRE DE LÍNEA "SETEFILLA" DE S.E "LORA", ENTRE LOS APOYOS A288428 Y A288634, SITO EN PARAJES "TABLADILLA", "ALMENARA" Y "BARRUECO", EN EL T.M. PEÑAFLOR (SEVILLA)

| | |
|---|------------------------|
| LCA: | Técnico: |
| Nº Exp./Plan: SFE0097_1 | Pedro Fernández García |
| Solicitante: EDISTRIBUCIÓN REDES DIGITALES S.L.U. | Nº Colegiado: 1.693 |
| T.M. DE PEÑAFLOR (SEVILLA) | |
| Escala: 1/2000 | |
| Nº Plano: 06 | |

Fecha: OCTUBRE 2021

PLANO SERV.PASO SIN ORTO -TRAMO 1



ANEXO DE AFECIONES SFE0097_1

T.M. DE PEÑAFLOZ



| PAR. PROV. | POL. CAT. | PARC. CAT. | VIELO (m) | SERV. PASO (m ²) | APOYOS | Nº Apoyos |
|------------|-----------|------------|-----------|------------------------------|--------|--------------------|
| 3 | 2 | 27 | 140,51 | 2420,57 | 1 | AR4 |
| 4 | 2 | 15 | 491,74 | 1059,58 | 4 | AR5, AR6, AR7, AR8 |
| 5 | 2 | 16 | | 208,6 | | |

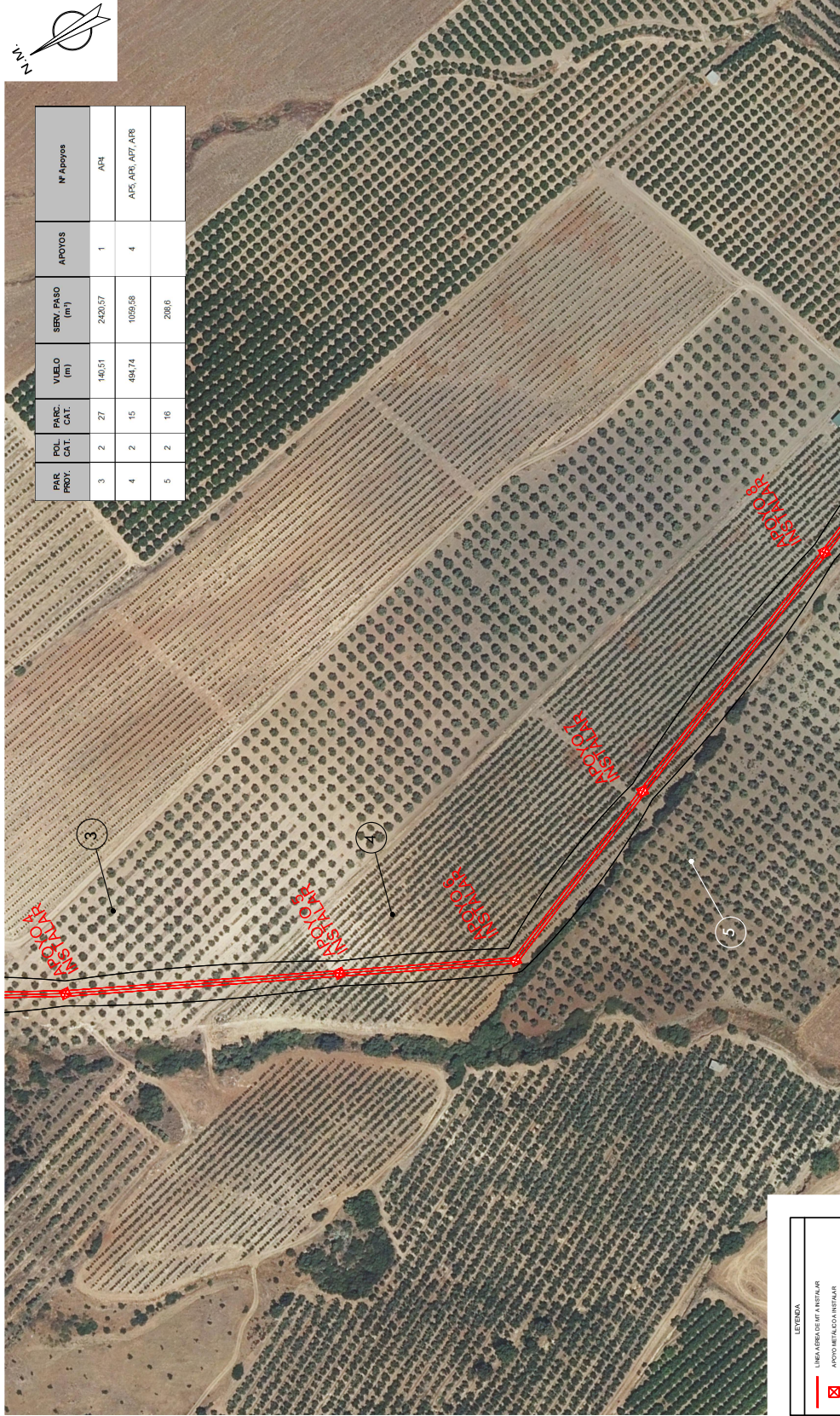

¡CUMPLE SIEMPRE!
CON LAS CINCO REGLAS DE ORO PARA TRABAJAR SIN TENSIÓN

- 1 Apertura con corte efectivo de todos los conductores de tensión
- 2 Encadenamiento o bragues y señalización de los aparatos de corte en posición de apertura
- 3 Verificar la ausencia de tensión (Inmediatamente antes de poner a tierra y en cortocircuito)
- 4 Poner a tierra y en cortocircuito inmediatamente antes de comenzar a comprobar la ausencia de tensión
- 5 Señalización y delimitación de la Zona de Trabajo

¡RECUERDA QUE DEBES UTILIZAR SIEMPRE LOS EPI!

| COORDENADAS UTM | COORDENADAS UTM |
|-----------------|-----------------|
| ETRS 89-HUSO 30 | ETRS 89-HUSO 30 |
| A288428 | A288634 |
| X(m): 289.361 | X(m): 289.492 |
| Y(m): 4.180.350 | Y(m): 4.178.551 |

Obra: **PROYECTO DE EJECUCIÓN DE NUEVA LÍNEA 16/20 KV PARA CIERRE DE LÍNEA "SETEFILLA" DE S.E "LORA", ENTRE LOS APOYOS A288428 Y A288634, SITO EN PARAJES "TABLADILLA", "ALMENARA" Y "BARRUECO", EN EL T.M. PEÑAFLOZ (SEVILLA)**

| | |
|---|------------------------|
| LCA: | Técnico: |
| Nº Exp./Plan: SFE0097_1 | Pedro Fernández García |
| Solicitante: EDISTRIBUCIÓN REDES DIGITALES S.L.U. | Nº Colegiado: 1.693 |
| T.M. DE PEÑAFLOZ (SEVILLA) | |
| Escala: 1/2000 | |
| Nº Plano: 07 | |

Fecha: OCTUBRE 2021

PLANO SERV.PASO CON ORTO -TRAMO 2

ANEXO DE AFECIONES SFE0097_1

T.M. DE PEÑAFLOR



| PAR. PROV. | POL. CAT. | PARC. CAT. | VIELO (m) | SERV. PASO (m ²) | APOYOS | Nº Apoyos |
|------------|-----------|------------|-----------|------------------------------|--------|--------------------|
| 3 | 2 | 27 | 140,51 | 2420,57 | 1 | AR4 |
| 4 | 2 | 15 | 491,74 | 1059,58 | 4 | AR5, AR6, AR7, AR8 |
| 5 | 2 | 16 | | 208,6 | | |

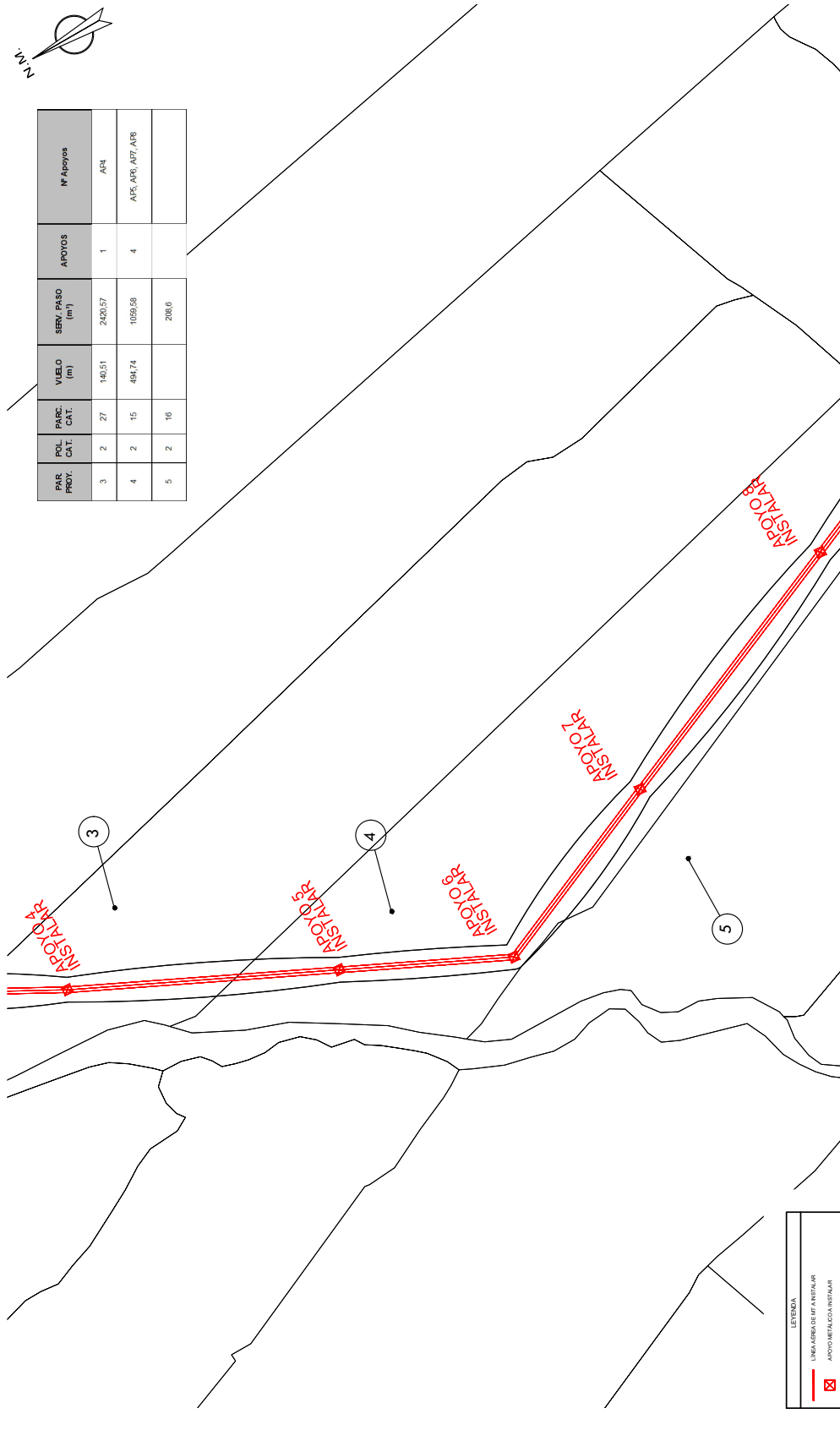

| | |
|----------------------------|-------------------------------------|
| LEYENDA | <input checked="" type="checkbox"/> |
| LINEA (SERVIDOR INSTALAR) | |
| APOYO (METALCOCA INSTALAR) | |

| | |
|-----------------|-----------------|
| COORDENADAS UTM | COORDENADAS UTM |
| ETRS 89-HUSO 30 | ETRS 89-HUSO 30 |
| A288428 | A288634 |
| X(m): 289.361 | X(m): 289.492 |
| Y(m): 4.180.350 | Y(m): 4.178.551 |

¡CUMPLE SIEMPRE!
CON LAS CINCO REGLAS DE ORO PARA TRABAJAR SIN TENSIÓN

- 1 Apertura con corte efectivo de todas las fuentes de tensión
- 2 Encadenamiento o bridas y señalización de los aparatos de corte en posición de apertura
- 3 Verificar la ausencia de tensión (Inmediatamente antes de poner a tierra y en cortocircuito)
- 4 Poner a tierra y en cortocircuito inmediatamente antes de comenzar a comprobar la ausencia de tensión
- 5 Señalización y delimitación de la Zona de Trabajo

¡RECUERDA QUE DEBES UTILIZAR SIEMPRE LOS EPI!!

Obra: PROYECTO DE EJECUCIÓN DE NUEVA LÍNEA 16/20 KV PARA CIERRE DE LÍNEA "SETEFILLA" DE S.E. "LORA", ENTRE LOS APOYOS A288428 Y A288634, SITO EN PARAJES "TABLADILLA", "ALMENARA" Y "BARRUECO", EN EL T.M. PEÑAFLOR (SEVILLA)

| | |
|---|------------------------|
| LCA: | Técnico: |
| Nº Exp./Plan: SFE0097_1 | Pedro Fernández García |
| Solicitante: EDISTRIBUCIÓN REDES DIGITALES S.L.U. | Nº Colegiado: 1.693 |
| T.M. DE PEÑAFLOR (SEVILLA) | |
| Escala: 1/2000 | |
| Nº Plano: 08 | |

Fecha: OCTUBRE 2021

PLANO SERV. PASO SIN ORTO - TRAMO 2



ANEXO DE AFECIONES SFE0097_1

T.M. DE PEÑAFLOR



| PAR. PROY. | POL. CAT. | PARC. CAT. | VUELO (m) | SERV. PASO (m ²) | APOYOS | Nº Apoyos |
|------------|-----------|------------|-----------|------------------------------|--------|------------------------|
| 4 | 2 | 15 | 484,74 | 1059,58 | 4 | AP5, AP6, AP7, AP8 |
| 5 | 2 | 16 | | 208,6 | | |
| 6 | 2 | 26 | 121,03 | 1994,77 | 1 | AP9 |
| 7 | 2 | 25 | 118,94 | 2043,93 | 1 | AP10 |
| 8 | 2 | 24 | 163,01 | 2547,41 | 1 | AP11 |
| 9 | 2 | 23 | 519,76 | 8302,23 | 4 | AP12, AP13, AP14, AP15 |

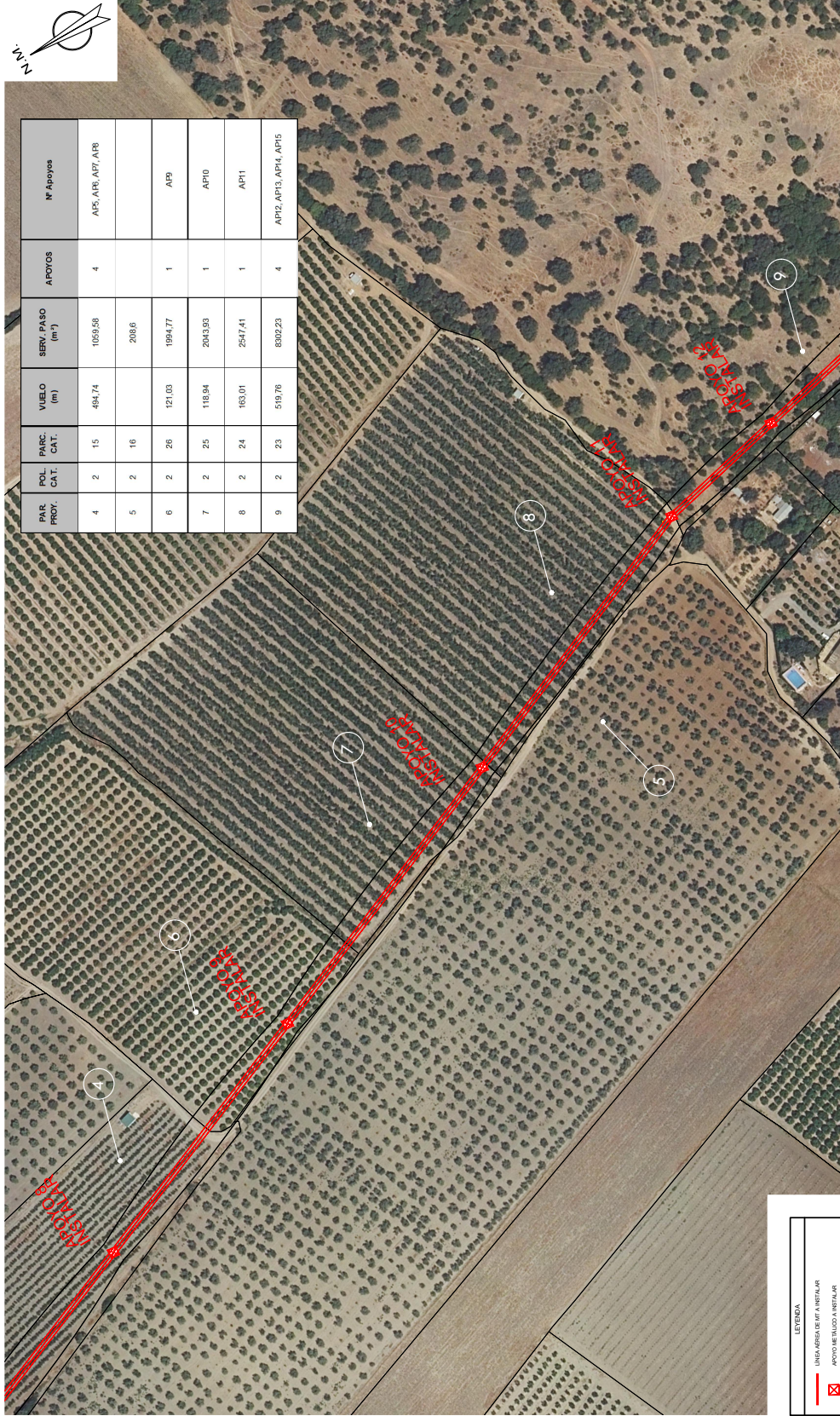

¡CUMPLE SIEMPRE!
CON LAS CINCO REGLAS DE ORO PARA TRABAJAR SIN TENSION

- 1 Apertura con corte efectivo de todas las fuentes de tensión
- 2 Encadenamiento o bragues y señalización de los aparatos de corte en posición de apertura
- 3 Verificar la ausencia de tensión (Inmediatamente antes de poner a tierra y en cortocircuito)
- 4 Poner a tierra y en cortocircuito inmediatamente antes de comenzar a comprobar la ausencia de tensión
- 5 Señalización y delimitación de la Zona de Trabajo

¡RECUERDA QUE DEBES UTILIZAR SIEMPRE LOS EPI!!

| COORDENADAS UTM | |
|-----------------|-----------------|
| ETRS 89-HUSO 30 | ETRS 89-HUSO 30 |
| A288428 | A288634 |
| X(m): 289.361 | X(m): 289.492 |
| Y(m): 4.180.350 | Y(m): 4.178.551 |

Obra: **PROYECTO DE EJECUCIÓN DE NUEVA LÍNEA 16/20 KV PARA CIERRE DE LÍNEA "SETEFILLA" DE S.E "LORA", ENTRE LOS APOYOS A288428 Y A288634, SITO EN PARAJES "TABLADILLA", "ALMENARA" Y "BARRUECO", EN EL T.M. PEÑAFLOR (SEVILLA)**

| | |
|---|------------------------|
| LCA: | Técnico: |
| Nº Exp./Plan: SFE0097_1 | Pedro Fernández García |
| Solicitante: EDISTRIBUCIÓN REDES DIGITALES S.L.U. | Nº Colegiado: 1.693 |
| T.M. DE PEÑAFLOR (SEVILLA) | |
| Escala: 1/2000 | |
| Nº Plano: 09 | |

Fecha: OCTUBRE 2021

PLANO SERV.PASO CON ORTO -TRAMO 3

ANEXO DE AFECIONES SFE0097_1

T.M. DE PEÑAFLOR

| PAR. PROY. | PARC. CAT. | VUELO (m) | SERV. PASO (m ²) | APOYOS | Nº Apoyos |
|------------|------------|-----------|------------------------------|--------|------------------------|
| 4 | 2 | 484,74 | 1059,58 | 4 | AP5, AP6, AP7, AP8 |
| 5 | 2 | 208,6 | | | |
| 6 | 2 | 121,03 | 1994,77 | 1 | AP9 |
| 7 | 2 | 118,94 | 2043,93 | 1 | API0 |
| 8 | 2 | 183,01 | 2547,41 | 1 | API1 |
| 9 | 2 | 519,76 | 8302,23 | 4 | API2, API3, API4, API5 |

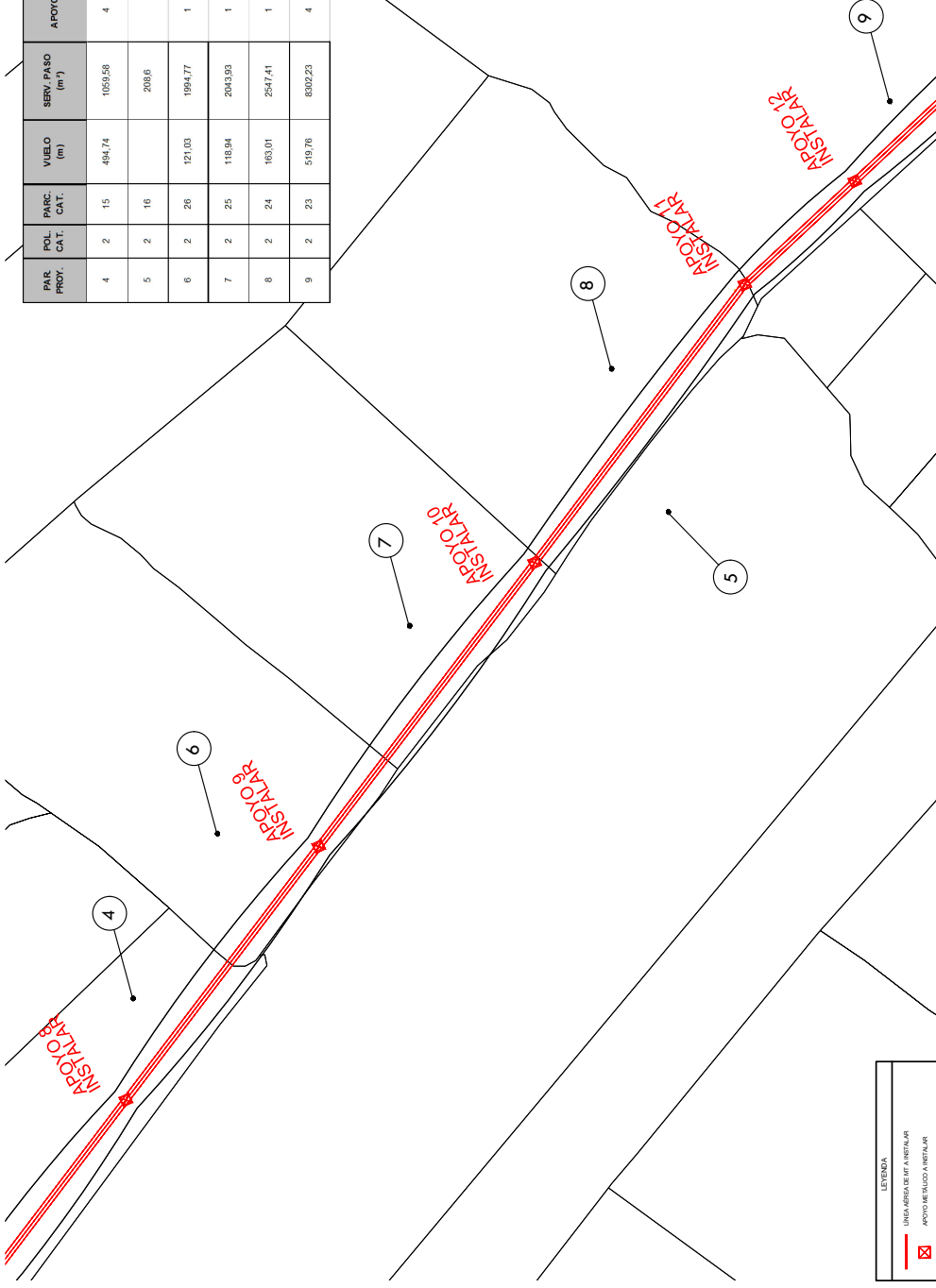

| |
|--------------------------------|
| LEYENDA |
| LINEA NOROCCIDENTAL A NEPTALOR |
| APOYO DE ALUO A NEPTALOR |

| | |
|-----------------|-----------------|
| COORDENADAS UTM | COORDENADAS UTM |
| ETRS 89-HUSO 30 | ETRS 89-HUSO 30 |
| A288428 | A288634 |
| X(m): 289.361 | X(m): 289.492 |
| Y(m): 4.180.350 | Y(m): 4.178.551 |

¡CUMPLE SIEMPRE!
CON LAS CINCO REGLAS DE ORO PARA TRABAJAR SIN TENSIÓN

- 1 Apertura con corte efectivo de todas las fuentes de tensión
- 2 Encadenamiento o bragues y señalización de los aparatos de corte en posición de apertura
- 3 Verificar la ausencia de tensión (Inmediatamente antes de poner a tierra y en cortocircuito)
- 4 Poner a tierra y en cortocircuito inmediatamente después de comprobar la ausencia de tensión
- 5 Señalización y delimitación de la Zona de Trabajo

¡RECUERDA QUE DEBES UTILIZAR SIEMPRE LOS EPIII!

Obra: PROYECTO DE EJECUCIÓN DE NUEVA LÍNEA 16/20 KV PARA CIERRE DE LÍNEA "SETEFILLA" DE S.E. "LORA", ENTRE LOS APOYOS A288428 Y A288634, SITO EN PARAJES "TABLADILLA", "ALMENARA" Y "BARRUECO", EN EL T.M. PEÑAFLOR (SEVILLA)

| | |
|---|------------------------|
| LCA: | Técnico: |
| Nº Exp./Plan: SFE0097_1 | Pedro Fernández García |
| Solicitante: EDISTRIBUCIÓN REDES DIGITALES S.L.U. | Nº Colegiado: 1.693 |
| T.M. DE PEÑAFLOR (SEVILLA) | |
| Escala: 1/2000 | |
| Nº Plano: 10 | |

Fecha: OCTUBRE 2021

PLANO SERV. PASO SIN ORTO - TRAMO 3



ANEXO DE AFECIONES SFE0097_1

T.M. DE PEÑAFLOR



| PAR. PROY. | POL. CAT. | PARC. CAT. | VUELO (m) | SERV. PASO (m ²) | APOYOS | Nº Apoyos |
|------------|-----------|------------|-----------|------------------------------|--------|------------------------|
| 9 | 2 | 23 | 519,76 | 8302,23 | 4 | APT2, APT3, APT4, APT5 |

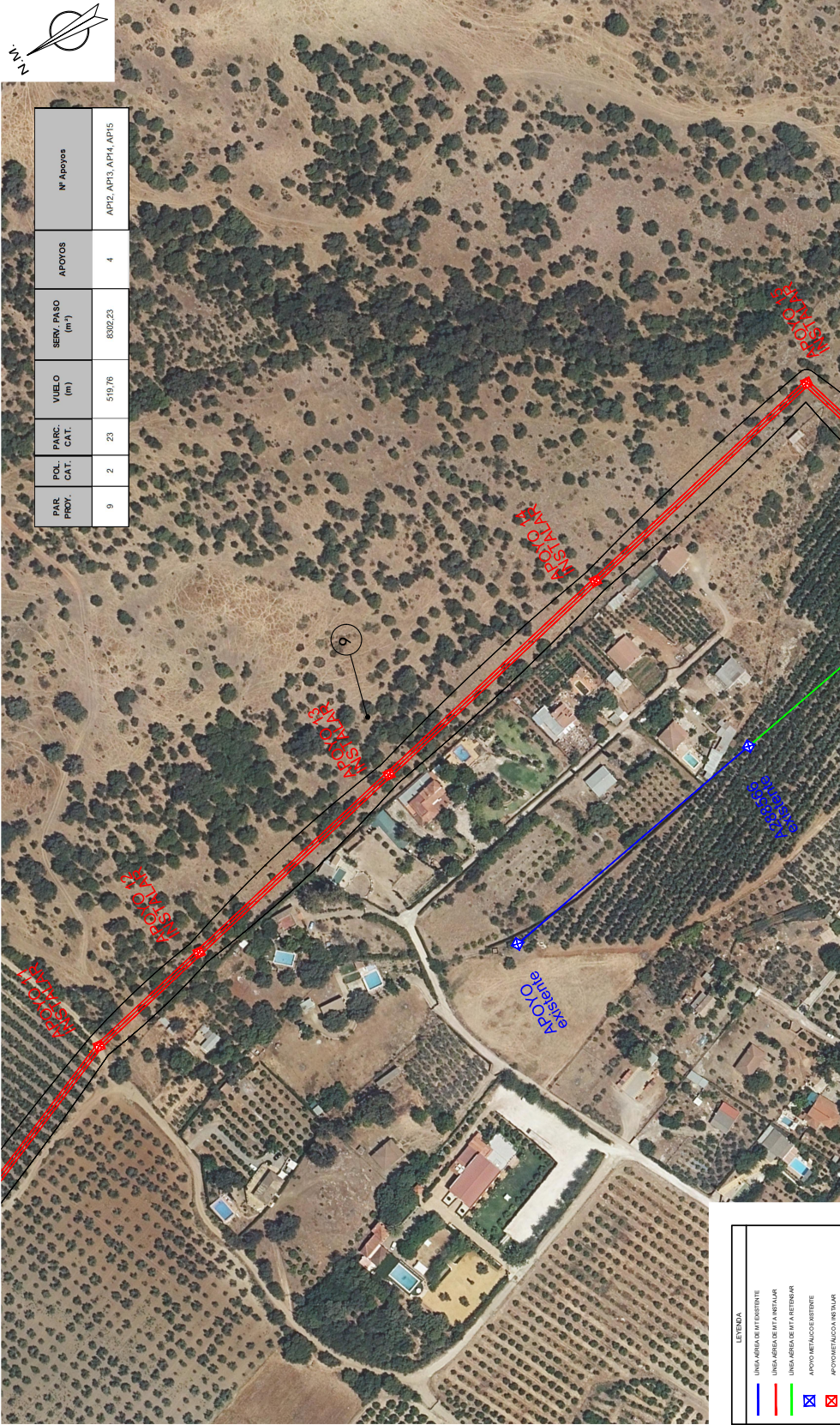

| LEYENDA | |
|---------|---------------------------------|
| | LÍNEA AEREA DE B.T. EXISTENTE |
| | LÍNEA AEREA DE B.T. A INSTALAR |
| | LÍNEA AEREA DE B.T.A. RETENCIÓN |
| | APOYO METÁLICO AMBIENTE |
| | APOYO METÁLICO INSTALAR |

| COORDENADAS UTM COORDENADAS UTM | |
|---------------------------------|-----------------|
| ETRS 89-HUSO 30 | ETRS 89-HUSO 30 |
| A288428 | A288634 |
| X(m): 289.361 | X(m): 289.492 |
| Y(m): 4.180.350 | Y(m): 4.178.551 |

¡CUMPLE SIEMPRE!
CON LAS CINCO REGLAS DE ORO PARA TRABAJAR SIN TENSIÓN

- 1 Apertura con corte efectivo de todas las fuentes de tensión
- 2 Encadenamiento o bridas y señalización de los aparatos de corte en posición de apertura
- 3 Verificar la ausencia de tensión (Inmediatamente antes de poner a tierra y en cortocircuito)
- 4 Poner a tierra y en cortocircuito inmediatamente después de comprobar la ausencia de tensión
- 5 Señalización y delimitación de la Zona de Trabajo

¡RECUERDA QUE DEBES UTILIZAR SIEMPRE LOS EPIII!

| | | | |
|--|-------------------------|-----------------------------------|------------------------|
| Obra: PROYECTO DE EJECUCIÓN DE NUEVA LÍNEA 16/20 KV PARA CIERRE DE LÍNEA "SETEFILLA" DE S.E "LORA", ENTRE LOS APOYOS A288428 Y A288634, SITO EN PARAJES "TABLADILLA", "ALMENARA" Y "BARRUECO", EN EL T.M. PEÑAFLOR (SEVILLA) | | Técnico: | Pedro Fernández García |
| LCA: | Nº Exp./Plan: SFE0097_1 | Solicitante: | Nº Colegiado: 1.693 |
| e-distribución | | T.M. DE PEÑAFLOR (SEVILLA) | |
| Fecha: OCTUBRE 2021 | | PLANO SERV.PASO CON ORTO -TRAMO 4 | |
| | | Escala: | 1/2000 |
| | | Nº Plano: | 11 |

ANEXO DE AFECIONES SFE0097_1

T.M. DE PEÑAFLOR



| PAR. PROY. | POL. CAT. | PARC. CAT. | VUELO (m) | SERV. PASO (m ²) | APOYOS | Nº Apoyos |
|------------|-----------|------------|-----------|------------------------------|--------|------------------------|
| 9 | 2 | 23 | 519,76 | 8302,23 | 4 | APT2, APT3, APT4, APT5 |

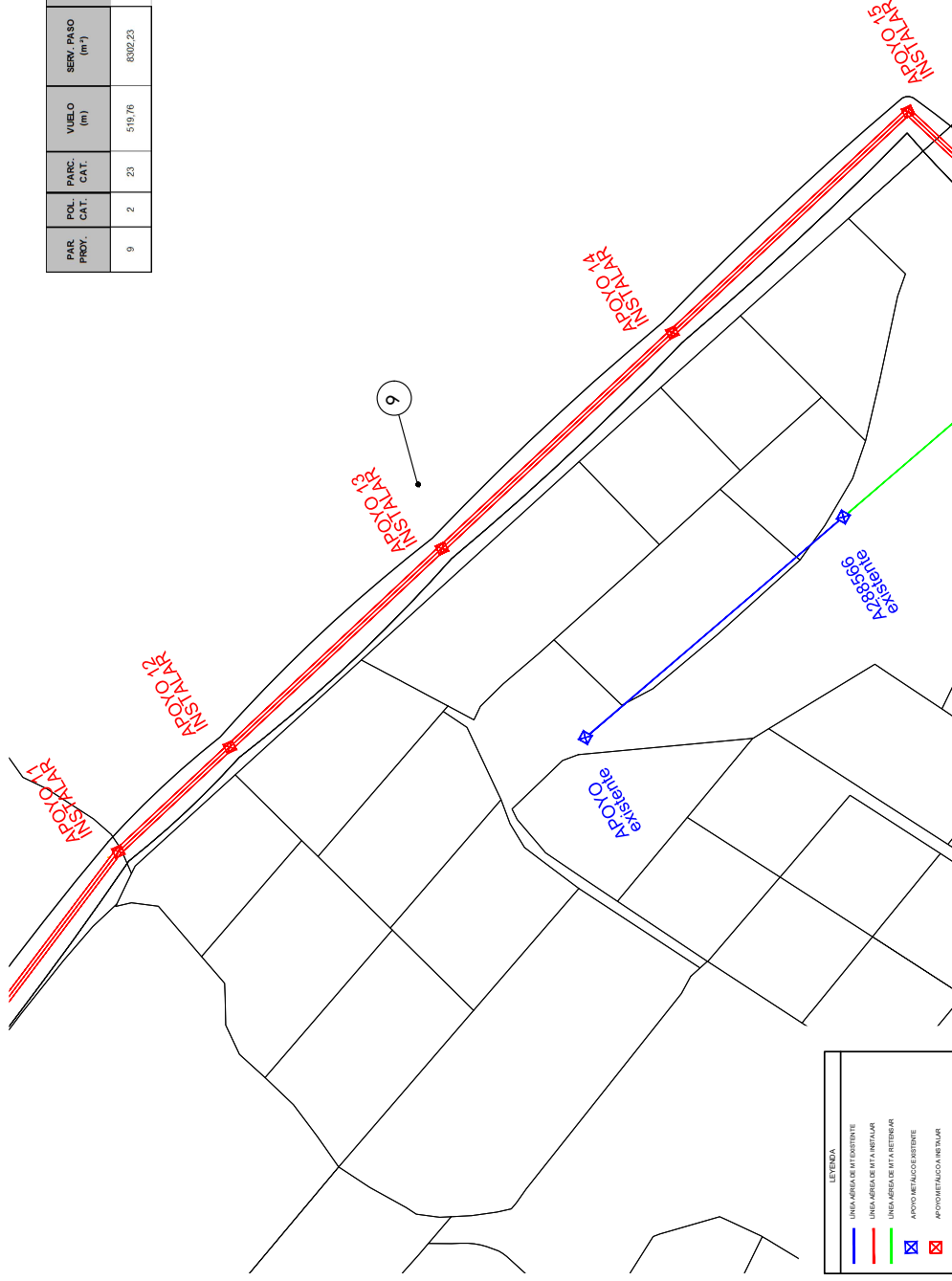

LEYENDA

| | |
|--|---------------------------------|
| | LÍNEA AEREA DE INSTALAR |
| | LÍNEA AEREA DE EXISTENTE |
| | LÍNEA AEREA DE B.A. REDONDA |
| | LÍNEA AEREA DE B.A. RECTANGULAR |
| | APOYO METÁLICO EXISTENTE |
| | APOYO METÁLICO INSTALAR |

COORDENADAS UTM

| | |
|-----------------|-----------------|
| ETRS 89-HUSO 30 | ETRS 89-HUSO 30 |
| A288428 | A288634 |
| X(m): 289.361 | X(m): 289.492 |
| Y(m): 4.180.350 | Y(m): 4.178.551 |

- ¡CUMPLE SIEMPRE!**
CON LAS CINCO REGLAS DE ORO PARA TRABAJAR SIN TENSION
- 1 Apertura con corte efectivo de todas las fuentes de tensión
 - 2 Encadenamiento o bragues y señalización de los aparatos de corte en posición de apertura
 - 3 Verificar la ausencia de tensión (Inmediatamente antes de poner a tierra y en cortocircuito)
 - 4 Poner a tierra y en cortocircuito inmediatamente antes de comenzar a comprobar la ausencia de tensión
 - 5 Señalización y delimitación de la Zona de Trabajo
- ¡RECUERDA QUE DEBES UTILIZAR SIEMPRE LOS EPI!!**

Obra: PROYECTO DE EJECUCIÓN DE NUEVA LÍNEA DE 16/20 KV PARA CIERRE DE LÍNEA "SETEFILLA" DE S.E. "LORA", ENTRE LOS APOYOS A288428 Y A288634, SITO EN PARAJES "TABLADILLA", "ALMENARA" Y "BARRUECO", EN EL T.M. PEÑAFLOR (SEVILLA)

| | |
|---|------------------------|
| LCA: | Técnico: |
| Nº Exp./Plan: SFE0097_1 | Pedro Fernández García |
| Solicitante: EDISTRIBUCIÓN REDES DIGITALES S.L.U. | Nº Colegiado: 1.693 |
| T.M. DE PEÑAFLOR (SEVILLA) | |
| Escala: 1/2000 | |
| Nº Plano: 12 | |

Fecha: OCTUBRE 2021

PLANO SERV. PASO SIN ORTO -TRAMO 4

e-distribución

ANEXO DE AFECIONES SFE0097_1

T.M. DE PEÑAFLOR



| PAS. PROY. | PC. C.A.T. | FINC. C.A.T. | VIBLO (m) | SERV. PASO (m ²) | APOYOS | IF Apoyos |
|------------|------------|--------------|-----------|------------------------------|--------|------------------------|
| 9 | 2 | 23 | 518,76 | 8302,23 | 4 | AP12, AP13, AP14, AP15 |
| 10 | 2 | 22 | 108,88 | 1685 | 2 | AP16, A288634 |

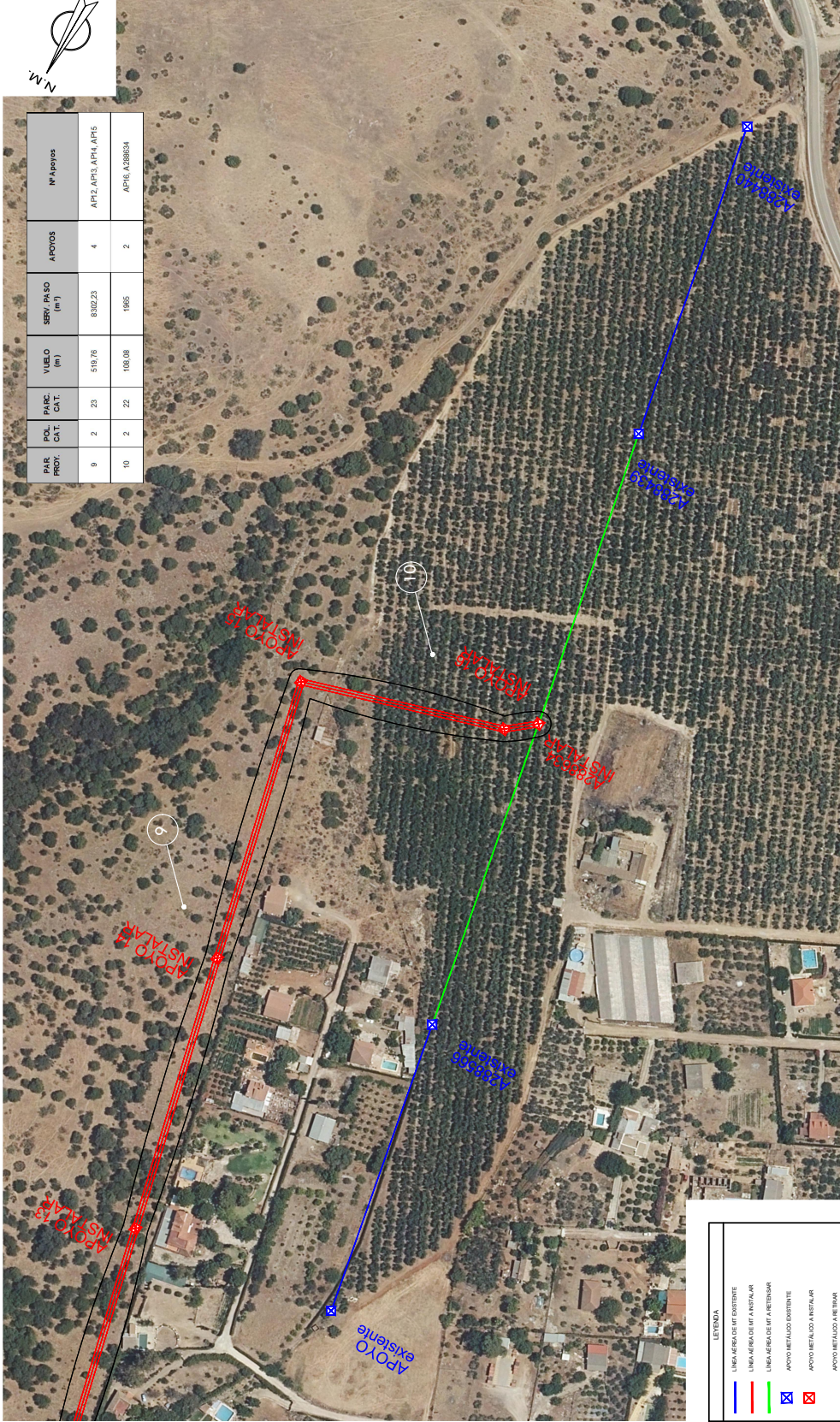

LEYENDA

- LINEA AREA DE AF. EXISTENTE
- LINEA AREA DE AF. A INSTALAR
- LINEA AREA DE AF. A RETIRAR
- APOYO METALICO EXISTENTE
- APOYO METALICO A INSTALAR
- APOYO METALICO A RETIRAR

COORDENADAS UTM

| | |
|-----------------|-----------------|
| ETRS 89-HUSO 30 | ETRS 89-HUSO 30 |
| A288428 | A288634 |
| X(m): 289.361 | X(m): 289.492 |
| Y(m): 4.180.350 | Y(m): 4.178.551 |

¡CUMPLE SIEMPRE!
CON LAS CINCO REGLAS DE ORO PARA TRABAJAR SIN TENSIÓN

- 1 Apertura con corte efectivo de todas las fuentes de tensión
- 2 Encadenamiento o bragues y señalización de los aparatos de corte en posición de apertura
- 3 Verificar la ausencia de tensión (Inmediatamente antes de poner a tierra y en cortocircuito)
- 4 Poner a tierra y en cortocircuito inmediatamente después de comprobar la ausencia de tensión
- 5 Señalización y delimitación de la Zona de Trabajo

¡RECUERDA QUE DEBES UTILIZAR SIEMPRE LOS EPI!

Obra: PROYECTO DE EJECUCIÓN DE NUEVA LÍNEA DE 16/20 KV PARA CIERRE DE LÍNEA "SETEFILLA" DE S.E "LORA", ENTRE LOS APOYOS A288428 Y A288634, SITO EN PARAJES "TABLADILLA", "ALMENARA" Y "BARRUECO", EN EL T.M. PEÑAFLOR (SEVILLA)

| | | | |
|---------------------|---------------|--------------------------------------|------------------------|
| LCA: | Nº Exp./Plan: | Solicitante: | Técnico: |
| e-distribución | SFE0097_1 | EDISTRIBUCIÓN REDES DIGITALES S.L.U. | Pedro Fernández García |
| | | T.M. DE PEÑAFLOR (SEVILLA) | Nº Colegiado: 1.693 |
| | | | Escala: 1/2000 |
| Fecha: OCTUBRE 2021 | | PLANO SERV.PASO CON ORTO -TRAMO 5 | Nº Plano: 13 |



ANEXO DE AFECIONES SFE0097_1

T.M. DE PEÑAFLOR

| PAR. PROY. | PCO. C.A.T. | PARC. C.A.T. | VIBLO (m) | SERV. PASO (m ²) | APOYOS | Nº Apoyos |
|------------|-------------|--------------|-----------|------------------------------|--------|--------------------|
| 9 | 2 | 23 | 519,76 | 8302,23 | 4 | AP2, AP3, AP4, AP5 |
| 10 | 2 | 22 | 168,86 | 1685 | 2 | AP6, A28634 |

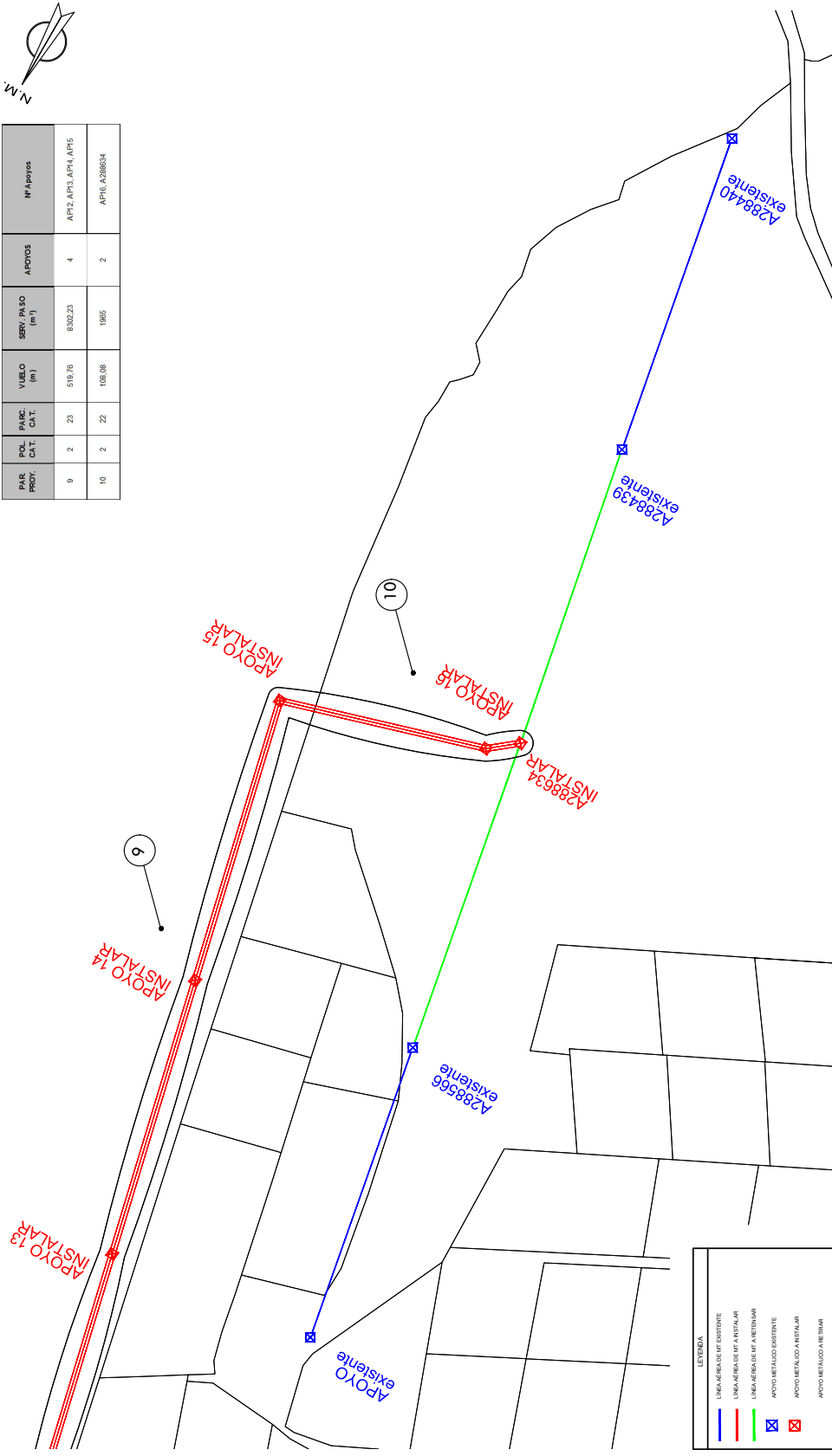

LEYENDA

| | |
|--|-----------------------------|
| | LINEA AREA DE AF. EXISTENTE |
| | LINEA AREA DE AF. INSTALAR |
| | LINEA AREA DE AF. A RETIRAR |
| | APOYO METALICO EXISTENTE |
| | APOYO METALICO A INSTALAR |
| | APOYO METALICO A RETIRAR |

COORDENADAS UTM COORDENADAS UTM

| | |
|-----------------|-----------------|
| ETRS 89-HUSO 30 | ETRS 89-HUSO 30 |
| A288428 | A288634 |
| X(m): 289.361 | X(m): 289.492 |
| Y(m): 4.180.350 | Y(m): 4.178.551 |

¡CUMPLE SIEMPRE!
CON LAS CINCO REGLAS DE ORO PARA TRABAJAR SIN TENSION

- 1 Apertura con corte efectivo de todas las fuentes de tensión
- 2 Encadenamiento o bragues y señalización de los aparatos de corte en posición de apertura
- 3 Verificar la ausencia de tensión (Inmediatamente antes de poner a tierra y en cortocircuito)
- 4 Poner a tierra y en cortocircuito inmediatamente después de comprobar la ausencia de tensión
- 5 Señalización y delimitación de la Zona de Trabajo

¡RECUERDA QUE DEBES UTILIZAR SIEMPRE LOS EPIII!

Obra: **PROYECTO DE EJECUCIÓN DE NUEVA LAMT 16/20 KV PARA CIERRE DE LMT "SETEFILLA" DE S.E "LORA", ENTRE LOS APOYOS A288428 Y A288634, SITO EN PARAJES "TABLADILLA", "ALMENARA" Y "BARRUECO", EN EL T.M. PEÑAFLOR (SEVILLA)**

| | |
|---|------------------------|
| LCA: | Técnico: |
| Nº Exp./Plan: SFE0097_1 | Pedro Fernández García |
| Solicitante: EDISTRIBUCIÓN REDES DIGITALES S.L.U. | Nº Colegiado: 1.693 |
| T.M. DE PEÑAFLOR (SEVILLA) | |
| Escala: 1/2000 | |
| Nº Plano: 14 | |

Fecha: OCTUBRE 2021

PLANO SERV.PASO SIN ORTO - TRAMO 5



ANEXO DE AFECIONES SFE0097_1

4 FICHAS DE CAMPO Y CATASTRALES

Nº Reg. Entrada: 2021999012178736. Fecha/Hora: 04/11/2021 12:37:00

| | | | |
|--|--------------------------------|---|--------------|
| | ANGELA MARIA COLLADO DOMÍNGUEZ | 04/11/2021 12:36 | PÁGINA 28/50 |
| VERIFICACIÓN | PECLAA7F831EBE586C4A745182B027 | https://ws050.juntadeandalucia.es/verificarFirma/ | |
|  | | | |

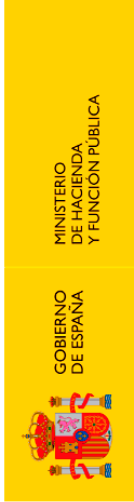

SECRETARÍA DE ESTADO DE HACIENDA
DIRECCIÓN GENERAL DEL CATASTRO

CONSULTA DESCRIPTIVA Y GRÁFICA DE DATOS CATASTRALES DE BIEN INMUEBLE

Referencia catastral: 41074A002000310000BZ

DATOS DESCRIPTIVOS DEL INMUEBLE

Localización:
Polígono 2 Parcela 31
TABLADILLA. PEÑAFLORES (SEVILLA)

Clase: RÚSTICO
Uso principal: Agrario
Superficie construida: 627 m²
Año construcción: 1880

Construcción

| Destino | Escalera / Planta / Puerta | Superficie m ² |
|-------------|----------------------------|---------------------------|
| VIVIENDA | 1/00/01 | 78 |
| SOPORT. 50% | 1/00/02 | 32 |
| VIVIENDA | 1/01/01 | 78 |
| ALMACEN | 1/00/03 | 105 |
| AGRARIO | 1/00/04 | 61 |
| AGRARIO | 1/00/05 | 96 |
| AGRARIO | 1/00/06 | 48 |
| AGRARIO | 1/00/08 | 50 |
| ALMACEN | 1/00/09 | 40 |
| ALMACEN | 1/00/10 | 39 |

Cultivo

| Subparcela | Cultivo/aprovechamiento | Intensidad Productiva | Superficie m ² |
|------------|-------------------------|-----------------------|---------------------------|
| a | NR. Agríos regadio | 02 | 78.753 |
| b | OR. Olivos regadio | 02 | 16.316 |
| c | NR. Agríos regadio | 02 | 1.477 |
| d | O. Olivos secano | 02 | 87.569 |
| e | OR. Olivos regadio | 02 | 12.815 |

PARCELA

Superficie gráfica: 197.568 m²
Participación del inmueble: 100,00 %
Tipo: Parcela construida sin división horizontal

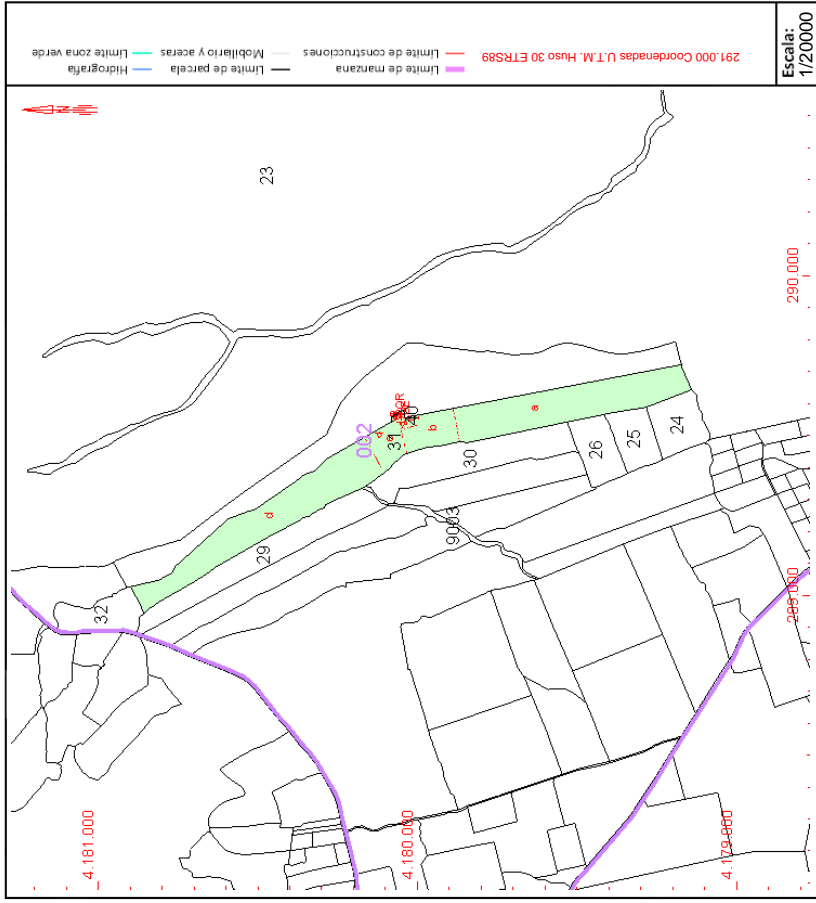

Este documento no es una certificación catastral, pero sus datos pueden ser verificados a través del "Acceso a datos catastrales no protegidos de la SEC"



| | | | |
|--------------|--------------------------------|---|--------------|
| | ANGELA MARIA COLLADO DOMÍNGUEZ | 04/11/2021 12:36 | PÁGINA 30/50 |
| VERIFICACIÓN | PECLAA7F831EBE586C4A745182B027 | https://ws050.juntadeandalucia.es/verificarFirma/ | |





CONSULTA DESCRIPTIVA Y GRÁFICA DE DATOS CATASTRALES DE BIEN INMUEBLE

Referencia catastral: 41074A00200030000000BS

DATOS DESCRIPTIVOS DEL INMUEBLE

Localización:
DS DISEMINADOS Polígono 2 Parcela 30
TABLADILLA. 41470 PEÑAFLORES (SEVILLA)

Clase: RÚSTICO
Uso principal: Agrario
Superficie construida: 134 m2
Año construcción: 1920

Construcción

| Destino | Escalera / Planta / Puerta | Superficie m² |
|----------|----------------------------|---------------|
| AGRARIO | 1/00/01 | 22 |
| VIVIENDA | 1/00/02 | 112 |

Cultivo

| Subparcela | Cultivo/aprovechamiento | Intensidad Productiva | Superficie m² |
|------------|-----------------------------|-----------------------|---------------|
| a | C- Labor o Labradío secoano | 04 | 51.890 |
| b | O- Olivivos secoano | 04 | 8.729 |

PARCELA

Superficie gráfica: 61.754 m2
Participación del inmueble: 100,00 %
Tipo: Parcela construida sin división horizontal

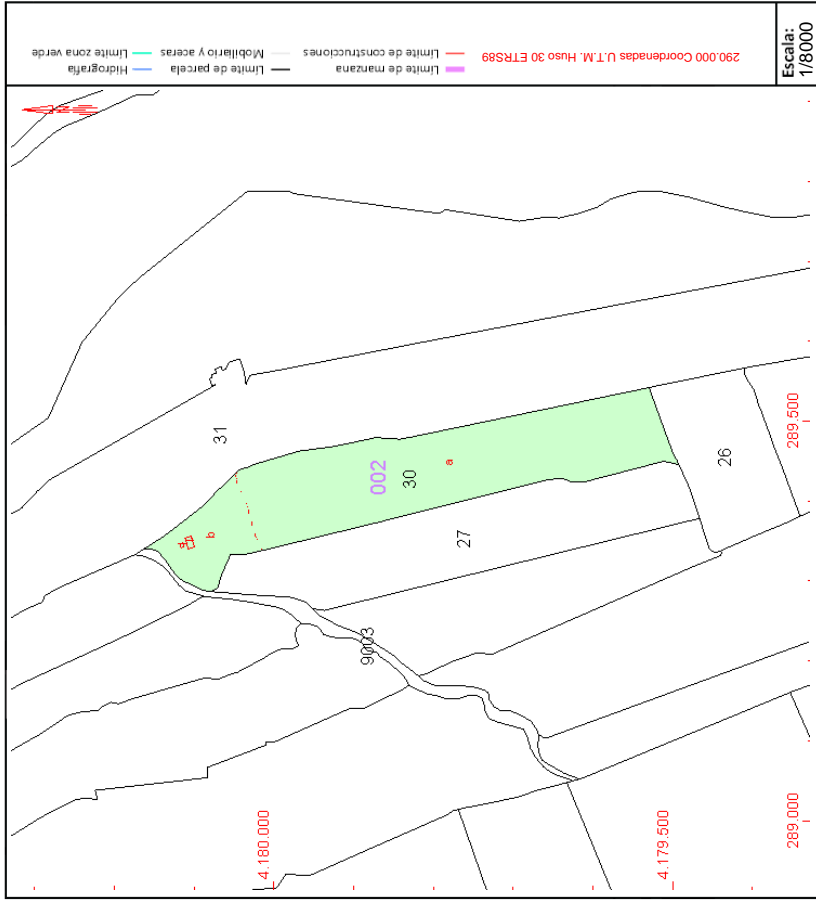

COORDINACIÓN GRÁFICA CON EL REGISTRO DE LA PROPIEDAD

Registro: LORA DEL RIO
Código registral único: 410060003006132

Fecha coordinación: 30/06/2017

Este documento no es una certificación catastral, pero sus datos pueden ser verificados a través del "Acceso a datos catastrales no protegidos de la SEC"

Lunes, 25 de Octubre de 2021



| | | | |
|--|--------------------------------|---|--------------|
| | ANGELA MARIA COLLADO DOMÍNGUEZ | 04/11/2021 12:36 | PÁGINA 32/50 |
| VERIFICACIÓN | PECLAA7F831EBE586C4A745182B027 | https://ws050.juntadeandalucia.es/verificarFirma/ | |
|  | | | |



CONSULTA DESCRIPTIVA Y GRÁFICA DE DATOS CATASTRALES DE BIEN INMUEBLE

Referencia catastral: 41074A0020002700000BS

DATOS DESCRIPTIVOS DEL INMUEBLE

Localización:
Polígono 2 Parcela 27
TABLADILLA. PEÑAFLOR [SEVILLA]

Clase: RÚSTICO
Uso principal: Agrario
Superficie construida:
Año construcción:

| Subparcela | Cultivo/aprovechamiento | Intensidad Productiva | Superficie m² |
|------------|-------------------------|-----------------------|---------------|
| 0 | C-Labor o Labradío seco | 03 | 49.180 |

PARCELA

Superficie gráfica: 49.180 m2
Participación del inmueble: 100,00 %
Tipo:

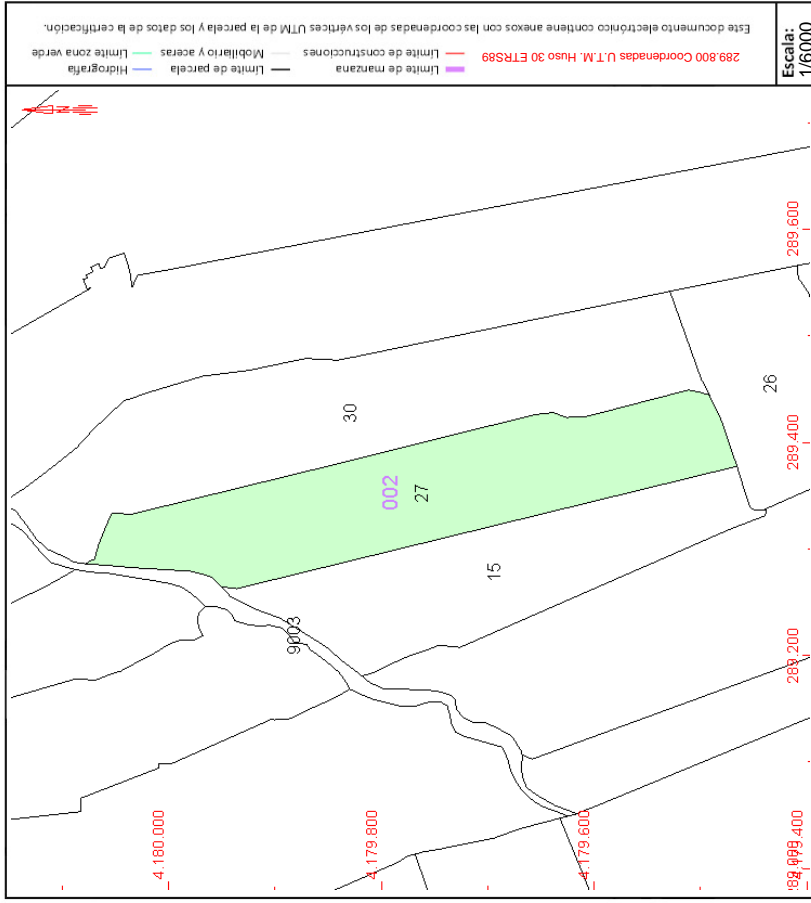

Este documento no es una certificación catastral, pero sus datos pueden ser verificados a través del "Acceso a datos catastrales no protegidos de la SEC"



| | | | |
|--|--------------------------------|---|--------------|
| | ANGELA MARIA COLLADO DOMÍNGUEZ | 04/11/2021 12:36 | PÁGINA 34/50 |
| VERIFICACIÓN | PECLAA7F831EBE586C4A745182B027 | https://ws050.juntadeandalucia.es/verificarFirma/ | |
|  | | | |



CONSULTA DESCRIPTIVA Y GRÁFICA DE DATOS CATASTRALES DE BIEN INMUEBLE

Referencia catastral: 41074A0020001500000BM

DATOS DESCRIPTIVOS DEL INMUEBLE

Localización:

Polígono 2 Parcela 15
TABLADILLA. PEÑAFLORES (SEVILLA)

Clase: RÚSTICO

Uso principal: Agrario

Superficie construida:

Año construcción:

Cultivo

| Subparcela | Cultivo/aprovechamiento | Intensidad Productiva | Superficie m² |
|------------|--------------------------|-----------------------|---------------|
| 0 | C- Labor o Labradío seco | 04 | 37.942 |

PARCELA

Superficie gráfica: 37.942 m2

Participación del inmueble: 100,00 %

Tipo:

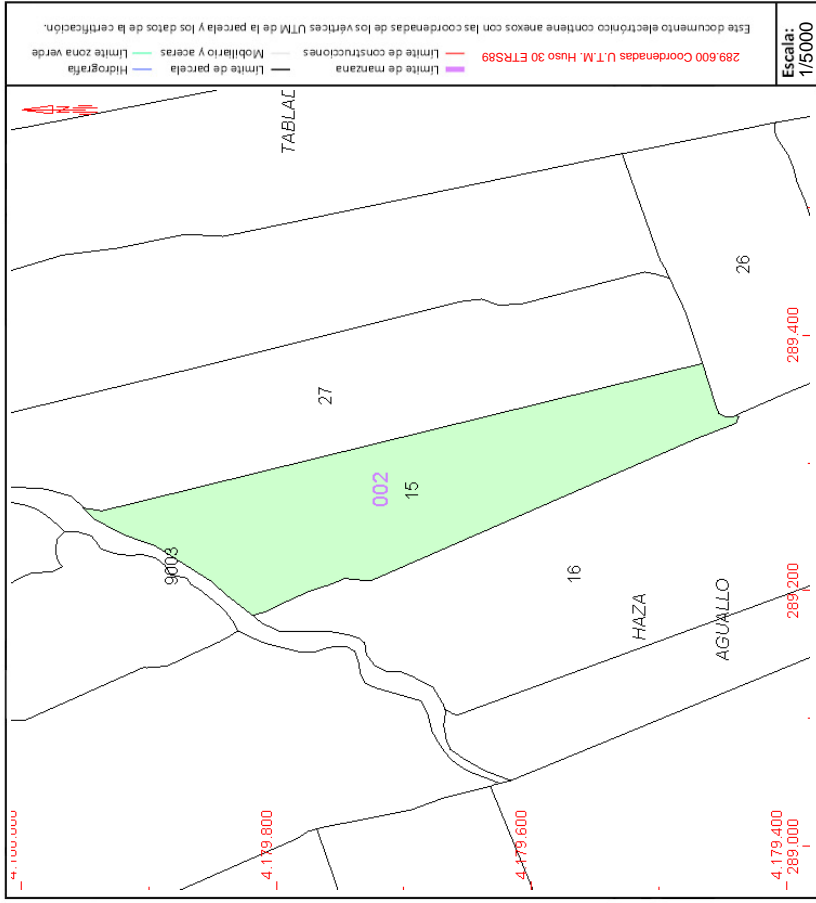

Este documento no es una certificación catastral, pero sus datos pueden ser verificados a través del "Acceso a datos catastrales no protegidos de la SEC"



| | | | |
|--|--------------------------------|---|--------------|
| | ANGELA MARIA COLLADO DOMÍNGUEZ | 04/11/2021 12:36 | PÁGINA 36/50 |
| VERIFICACIÓN | PECLAA7F831EBE586C4A745182B027 | https://ws050.juntadeandalucia.es/verificarFirma/ | |
|  | | | |



SECRETARÍA DE ESTADO
DE HACIENDA
DIRECCIÓN GENERAL
DEL CATASTRO

CONSULTA DESCRIPTIVA Y GRÁFICA DE DATOS CATASTRALES DE BIEN INMUEBLE

Referencia catastral: 41074A002000160000B0

DATOS DESCRIPTIVOS DEL INMUEBLE

Localización:

Polígono 2 Parcela 16
EL VINCO. PEÑAFLORES [SEVILLA]

Clase: RÚSTICO

Uso principal: Agrario

Superficie construida:

Año construcción:

Cultivo

| Subparcela | Cultivo/aprovechamiento | Intensidad Productiva | Superficie m ² |
|------------|-------------------------|-----------------------|---------------------------|
| 0 | O-Olivos secano | 02 | 99.459 |

PARCELA

Superficie gráfica: 99.459 m²

Participación del inmueble: 100,00 %

Tipo:

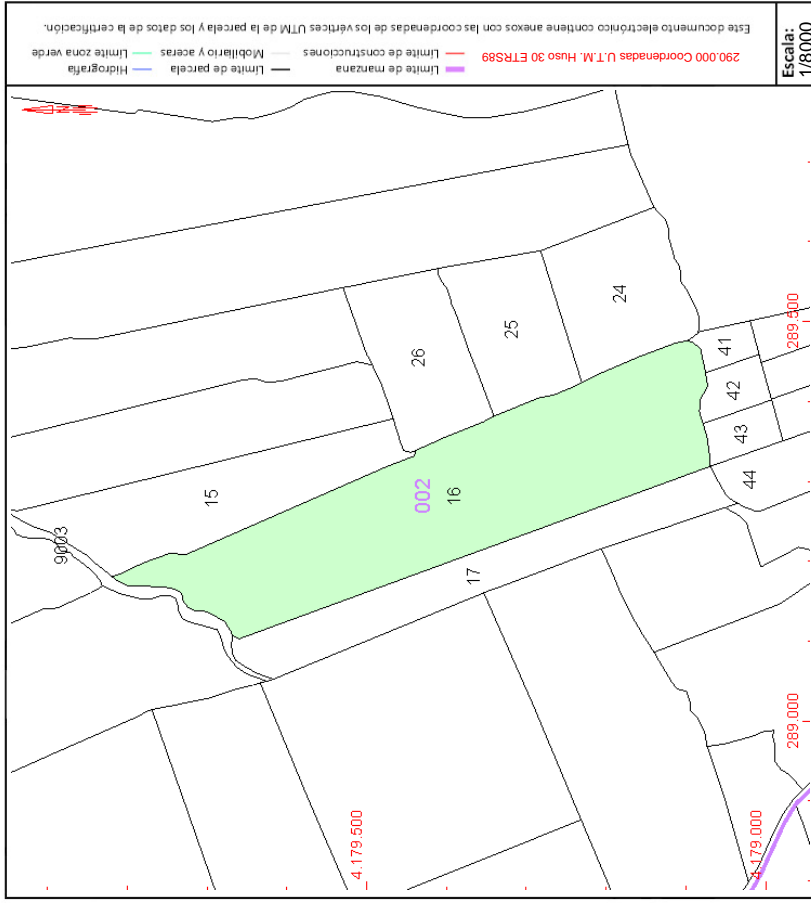

Este documento no es una certificación catastral, pero sus datos pueden ser verificados a través del "Acceso a datos catastrales no protegidos de la SEC"

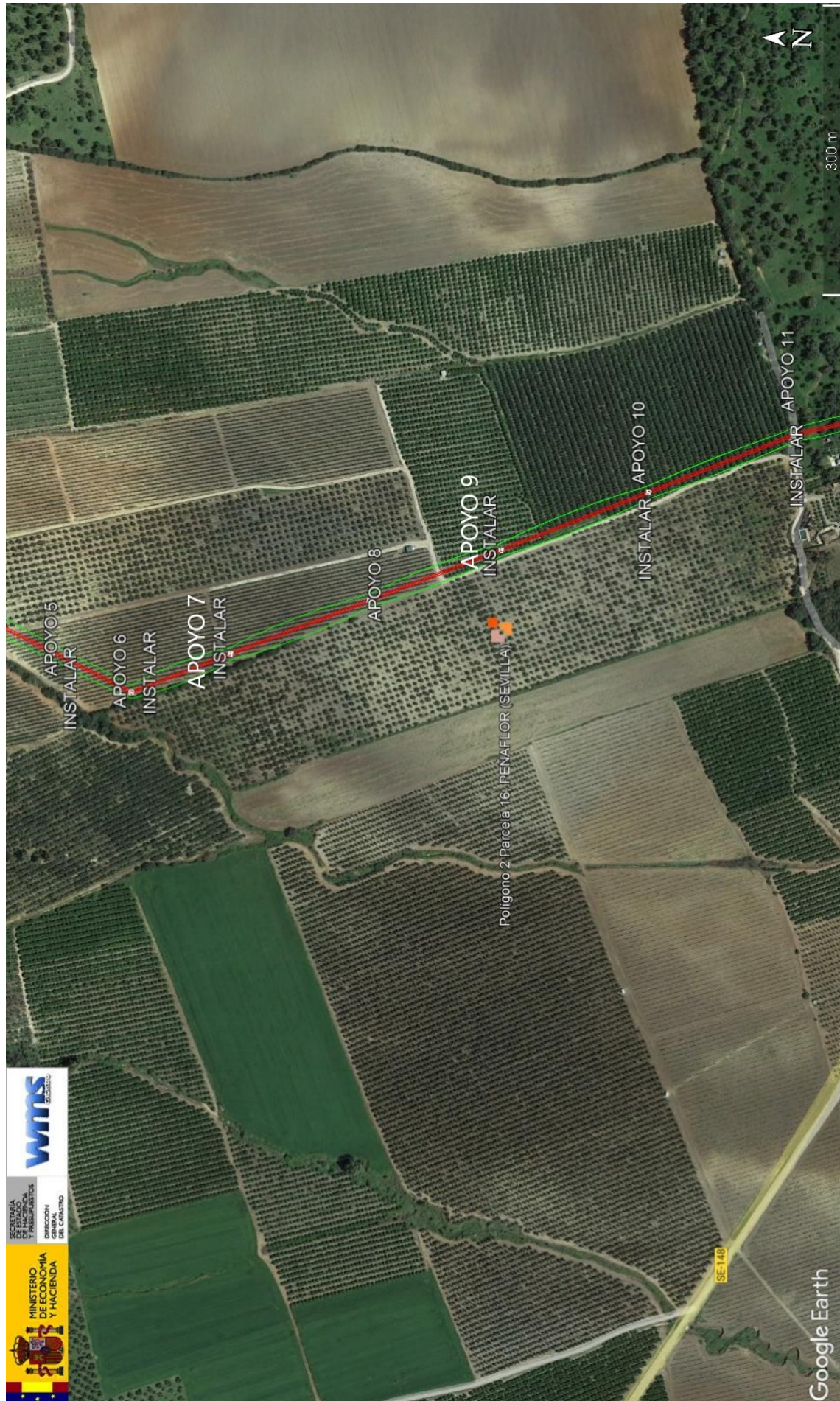

| | | | |
|--|--------------------------------|---|--------------|
| | ANGELA MARIA COLLADO DOMÍNGUEZ | 04/11/2021 12:36 | PÁGINA 38/50 |
| VERIFICACIÓN | PECLAA7F831EBE586C4A745182B027 | https://ws050.juntadeandalucia.es/verificarFirma/ | |
|  | | | |



SECRETARÍA DE ESTADO
DE HACIENDA
DIRECCIÓN GENERAL
DEL CATASTRO

CONSULTA DESCRIPTIVA Y GRÁFICA DE DATOS CATASTRALES DE BIEN INMUEBLE

Referencia catastral: 41074A0020002600000BE

DATOS DESCRIPTIVOS DEL INMUEBLE

Localización:

Polígono 2 Parcela 26
TABLADILLA. PEÑAFLOR [SEVILLA]

Clase: RÚSTICO

Uso principal: Agrario

Superficie construida:

Año construcción:

Cultivo

| Subparcela | Cultivo/aprovechamiento | Intensidad Productiva | Superficie m ² |
|------------|-------------------------|-----------------------|---------------------------|
| 0 | NR. Agrios regadio | 02 | 24.721 |

PARCELA

Superficie gráfica: 25.257 m²
Participación del inmueble: 100,00 %
Tipo:

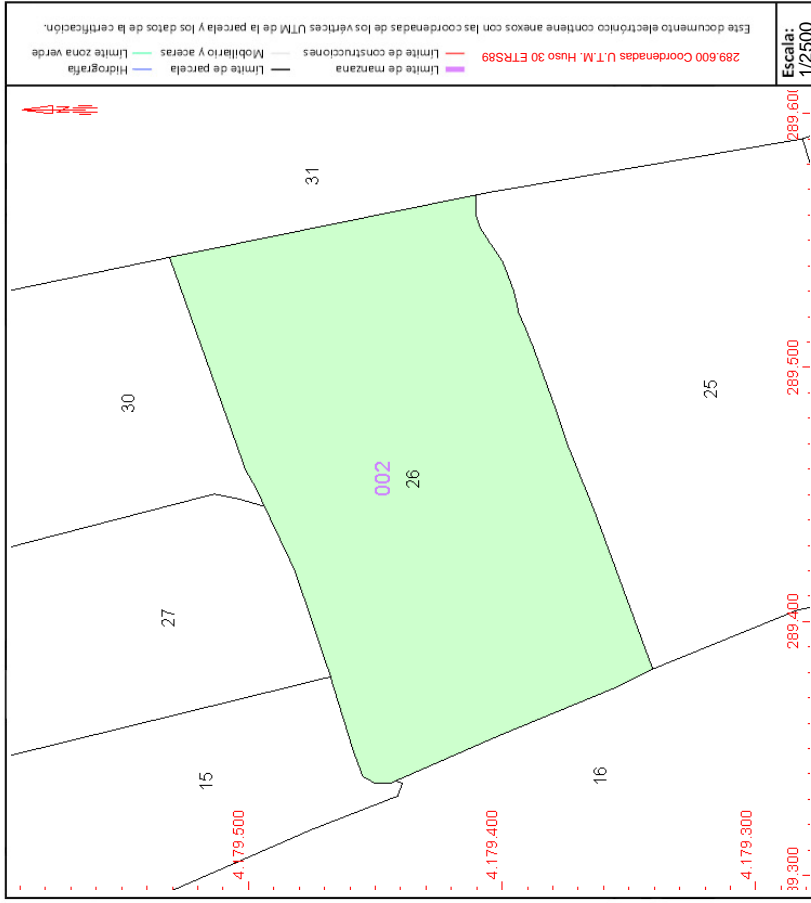

Este documento no es una certificación catastral, pero sus datos pueden ser verificados a través del "Acceso a datos catastrales no protegidos de la SEC"

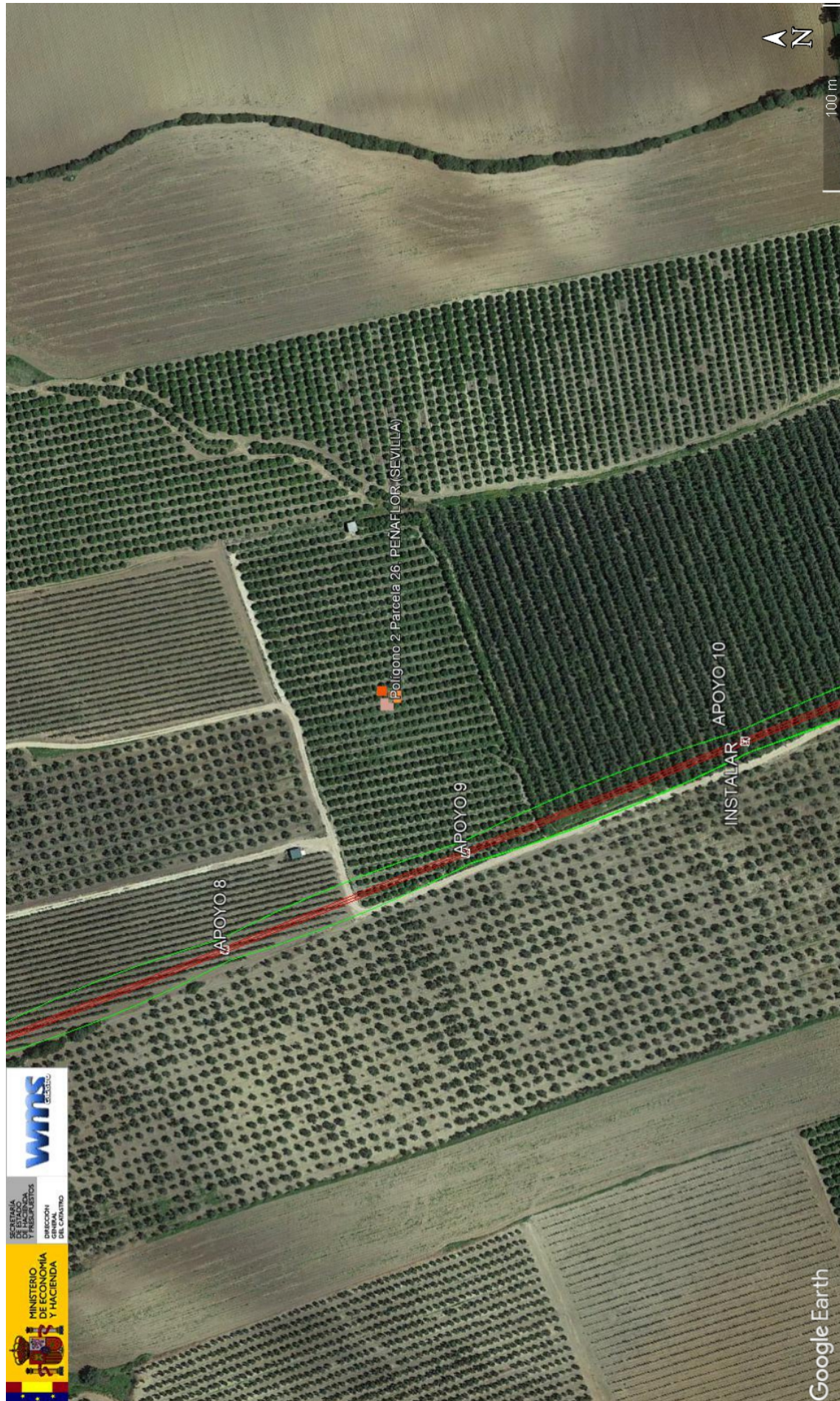

| | | | |
|--|--------------------------------|---|--------------|
| | ANGELA MARIA COLLADO DOMÍNGUEZ | 04/11/2021 12:36 | PÁGINA 40/50 |
| VERIFICACIÓN | PECLAA7F831EBE586C4A745182B027 | https://ws050.juntadeandalucia.es/verificarFirma/ | |
|  | | | |

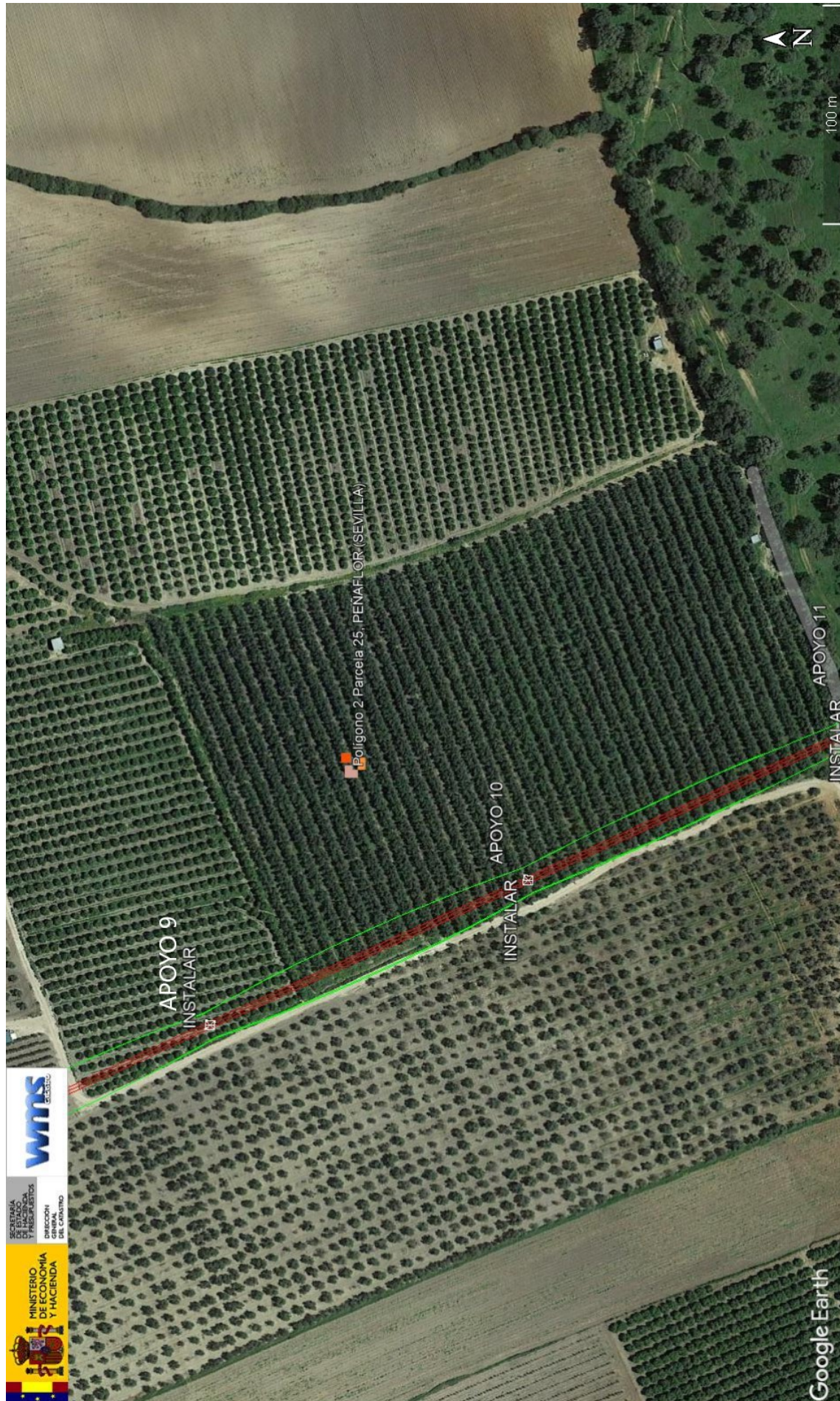

| | | | |
|--------------|--------------------------------|---|--------------|
| | ANGELA MARIA COLLADO DOMÍNGUEZ | 04/11/2021 12:36 | PÁGINA 42/50 |
| VERIFICACIÓN | PECLAA7F831EBE586C4A745182B027 | https://ws050.juntadeandalucia.es/verificarFirma/ | |



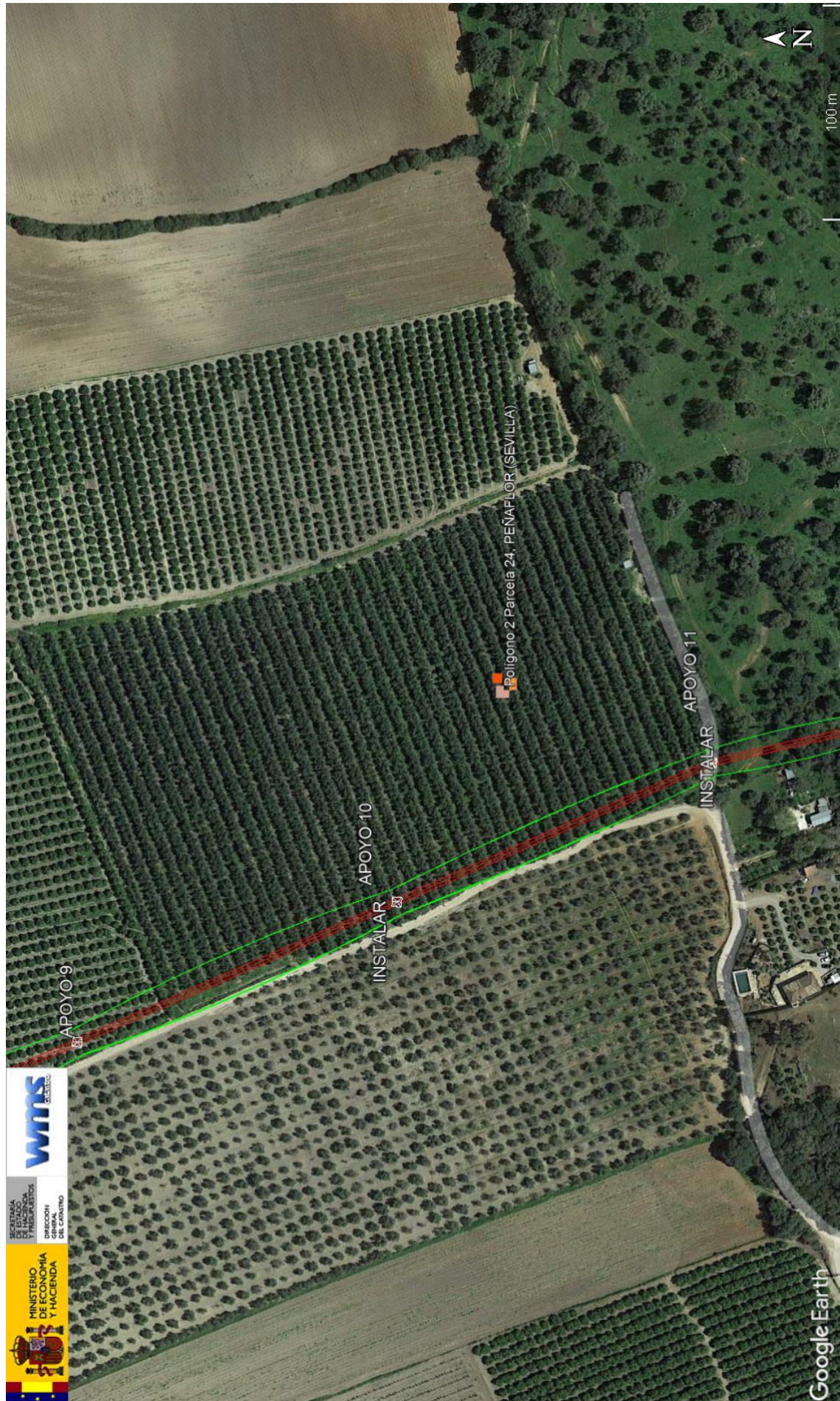

| | | | |
|--|--------------------------------|---|--------------|
| | ANGELA MARIA COLLADO DOMÍNGUEZ | 04/11/2021 12:36 | PÁGINA 44/50 |
| VERIFICACIÓN | PECLAA7F831EBE586C4A745182B027 | https://ws050.juntadeandalucia.es/verificarFirma/ | |
|  | | | |

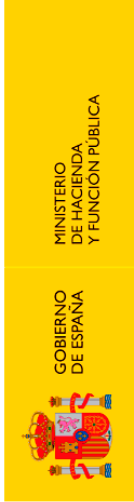

SECRETARÍA DE ESTADO DE HACIENDA
DIRECCIÓN GENERAL DEL CATASTRO

CONSULTA DESCRIPTIVA Y GRÁFICA DE DATOS CATASTRALES DE BIEN INMUEBLE

Referencia catastral: 41074A0020002300000BX

DATOS DESCRIPTIVOS DEL INMUEBLE

Localización:

Polígono 2 Parcela 23
ALMENARA PEÑAFLORES (SEVILLA)

Clase: RÚSTICO

Uso principal: Agrario

Superficie construida: 2.213 m²

Año construcción: 1950

Construcción

| Destino | Escalera / Planta / Puerta | Superficie m ² |
|----------|----------------------------|---------------------------|
| AGRARIO | 1/00/01 | 312 |
| VIVIENDA | 1/00/02 | 501 |
| AGRARIO | 1/00/03 | 368 |
| VIVIENDA | 1/00/04 | 169 |
| VIVIENDA | 1/00/05 | 34 |
| AGRARIO | 1/00/06 | 11 |
| AGRARIO | 1/00/07 | 90 |
| AGRARIO | 1/00/08 | 28 |
| AGRARIO | 1/00/09 | 57 |
| AGRARIO | 1/00/10 | 91 |
| AGRARIO | 1/00/11 | 13 |
| AGRARIO | 1/00/12 | 42 |
| AGRARIO | 1/00/13 | 62 |
| VIVIENDA | 1/00/14 | 331 |

Continúa en páginas siguientes

| Subparcela | Cultivo/aprovechamiento | Intensidad Productiva | Superficie m ² |
|------------|--|-----------------------|---------------------------|
| a | MF ESP. MEZCLADAS ART. 62.1.F RDL 2/2004 | 03 | 4.417.434 |
| b | CR LABOR -TIERRA ARABLE | 19 | 601.161 |
| c | CR LABOR -TIERRA ARABLE | 19 | 278.182 |
| d | FE ENCINA | 09 | 1.029.298 |
| e | CR LABOR -TIERRA ARABLE | 19 | 328.368 |
| f | I-IMPRODUCTIVO | 00 | 11.490 |
| g | FE ENCINA | 07 | 62.448 |
| h | E- PASTIZAL | 05 | 7.506 |
| i | FE ENCINA | 08 | 69.273 |
| j | FE ENCINA | 08 | 380.232 |
| k | NR NARANJO | 14 | 66.789 |
| l | NR NARANJO | 13 | 105.404 |
| m | OR OLIVAR | 08 | 94.437 |
| n | OR OLIVAR | 07 | 90.423 |

Continúa en páginas siguientes

PARCELA

Superficie gráfica: 7.609.715 m²

Participación del inmueble: 100,00 %

Tipo: Parcela construida sin división horizontal

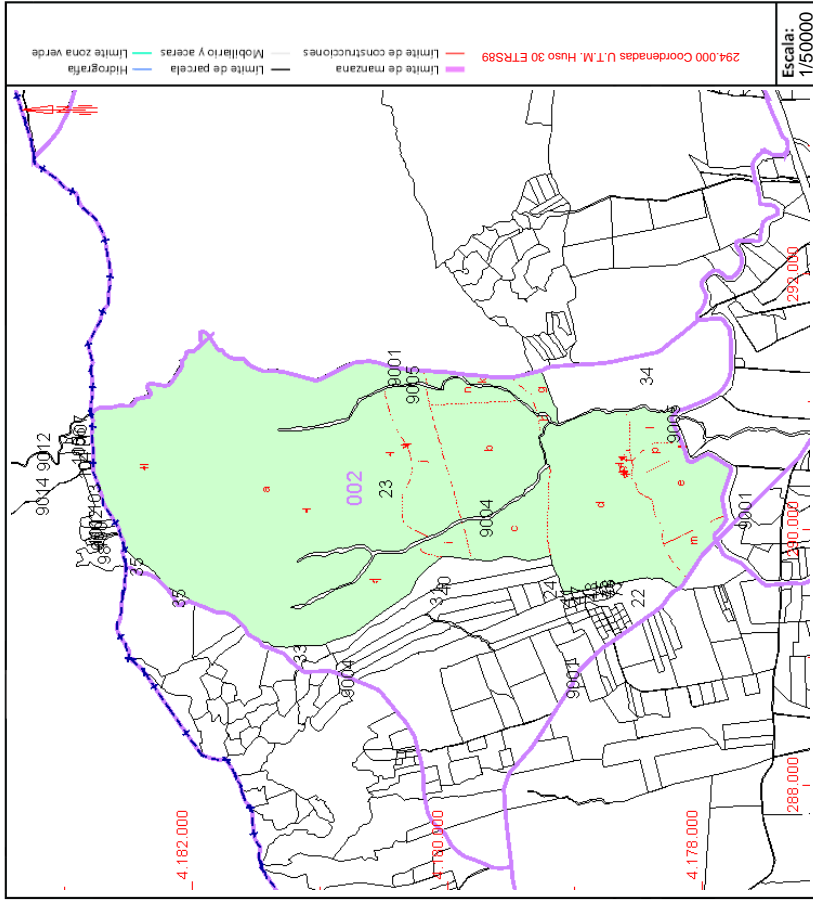

Este documento no es una certificación catastral, pero sus datos pueden ser verificados a través del "Acceso a datos catastrales no protegidos de la SEC"



GOBIERNO DE ESPAÑA

MINISTERIO DE HACIENDA Y FUNCIÓN PÚBLICA

SECRETARÍA DE ESTADO DE HACIENDA

DIRECCIÓN GENERAL DEL CATASTRO

CONSULTA DESCRIPTIVA Y GRÁFICA DE DATOS CATASTRALES DE BIEN INMUEBLE

Referencia catastral: 41074A002000230000BX

DATOS DESCRIPTIVOS DEL INMUEBLE (CONTINUACIÓN)

Construcción (Continuación)

| Esc./Plta./Prta. | Destino | Superficie m ² | Esc./Plta./Prta. | Destino | Superficie m ² |
|------------------|---------|---------------------------|------------------|---------|---------------------------|
| 1/00/15 | ALMACEN | 104 | | | |

Cultivo (Continuación)

| Subparcela | Cultivo/Aprovechamiento | IP | Superficie m ² | Subparcela | Cultivo/Aprovechamiento | IP | Superficie m ² |
|------------|-------------------------|----|---------------------------|------------|-------------------------|----|---------------------------|
| p | AM ALMENDROS | 01 | 65.000 | | | | |

Nº Reg. Entrada: 2021999012178736. Fecha/Hora: 04/11/2021 12:37:00

| | | | |
|--------------------------------|--------------------------------|---|--------------|
| ANGELA MARIA COLLADO DOMÍNGUEZ | | 04/11/2021 12:36 | PÁGINA 46/50 |
| VERIFICACIÓN | PECLAA7F831EBE586C4A745182B027 | https://ws050.juntadeandalucia.es/verificarFirma/ | |



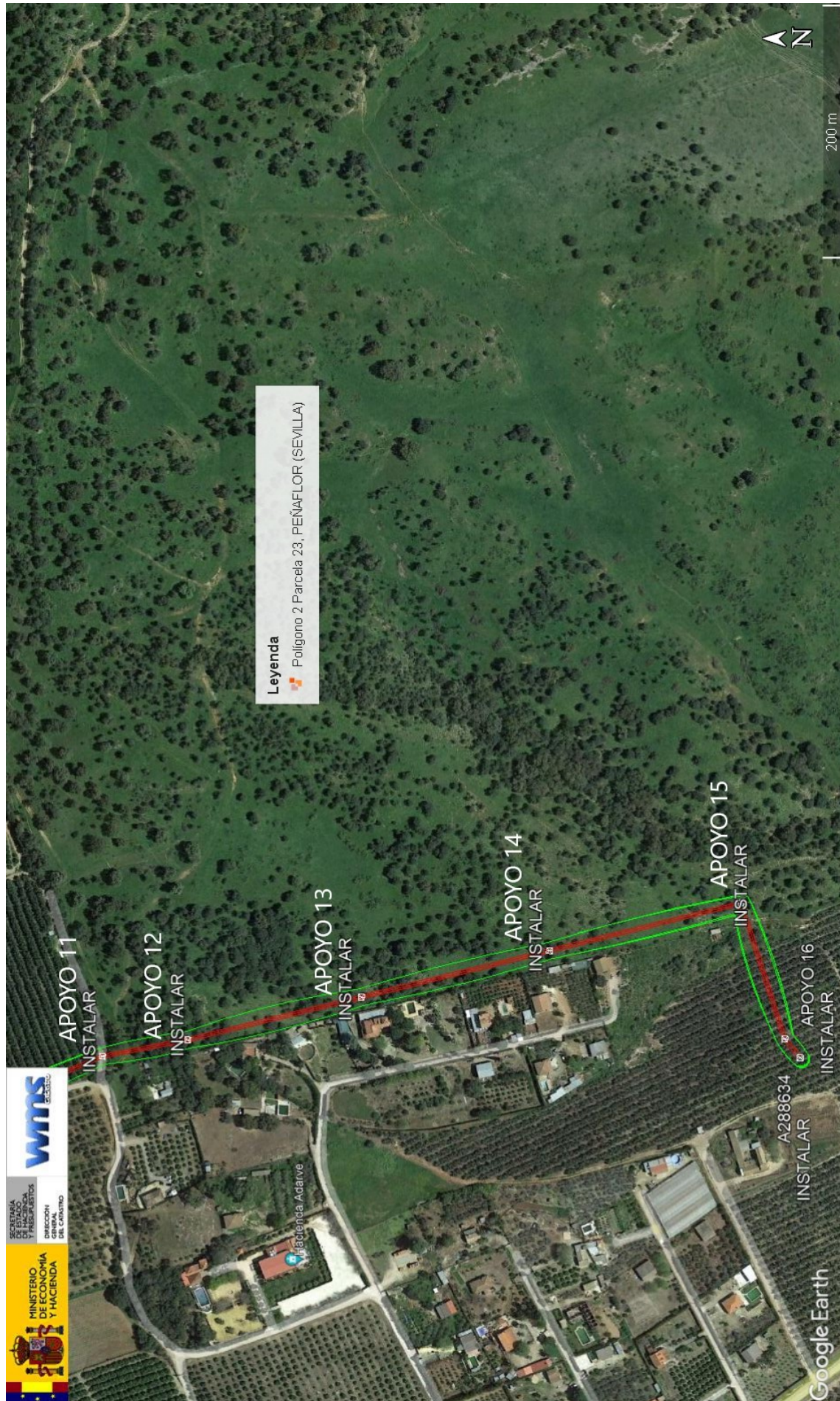

| | | | |
|--|--------------------------------|---|--------------|
| | ANGELA MARIA COLLADO DOMÍNGUEZ | 04/11/2021 12:36 | PÁGINA 47/50 |
| VERIFICACIÓN | PECLAA7F831EBE586C4A745182B027 | https://ws050.juntadeandalucia.es/verificarFirma/ | |
|  | | | |

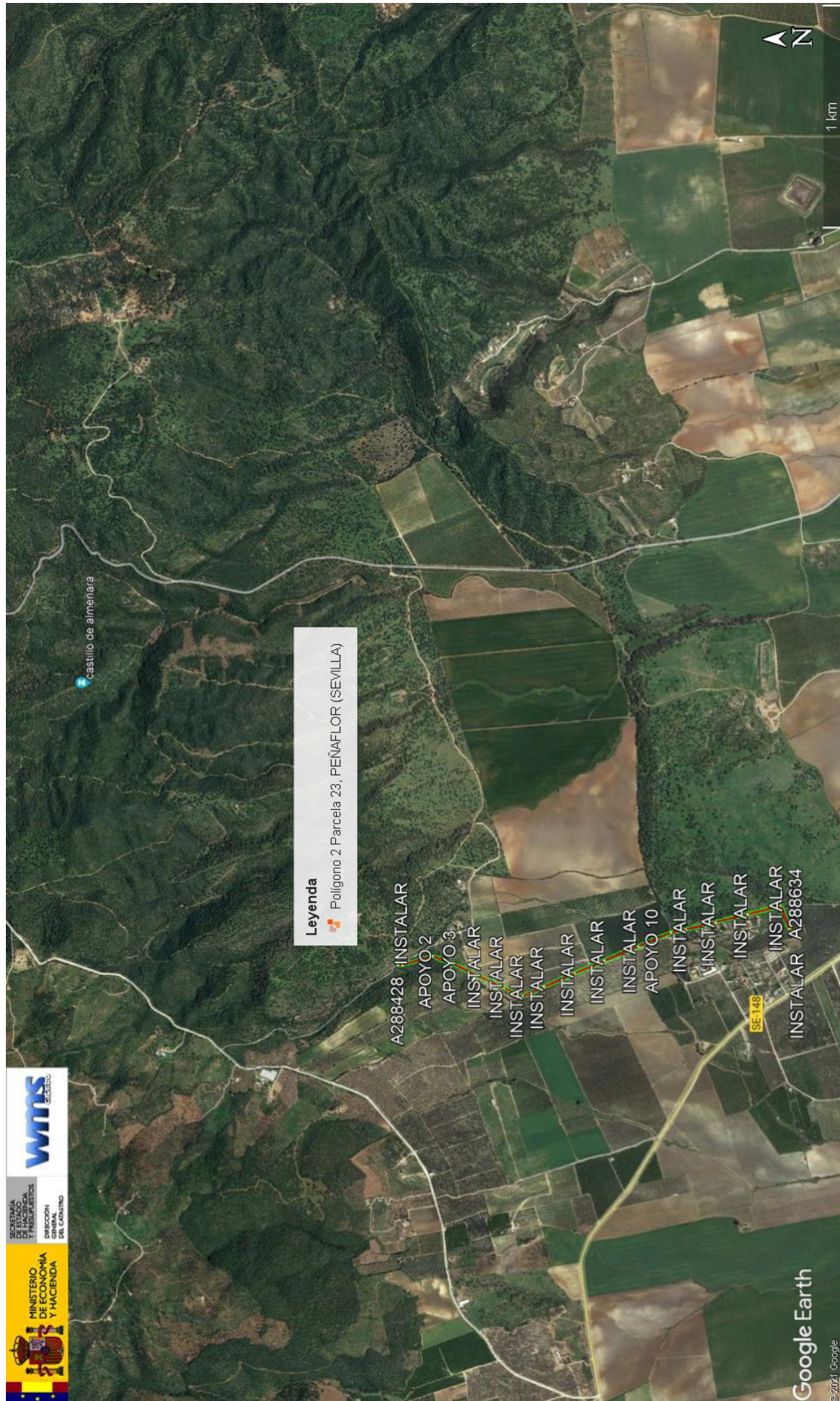

| | | | |
|--|--------------------------------|---|--------------|
| | ANGELA MARIA COLLADO DOMÍNGUEZ | 04/11/2021 12:36 | PÁGINA 48/50 |
| VERIFICACIÓN | PECLAA7F831EBE586C4A745182B027 | https://ws050.juntadeandalucia.es/verificarFirma/ | |
|  | | | |

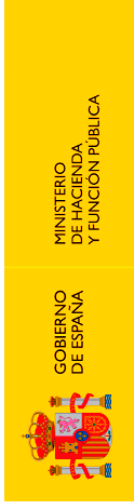

SECRETARÍA DE ESTADO
DE HACIENDA
DIRECCIÓN GENERAL
DEL CATASTRO

CONSULTA DESCRIPTIVA Y GRÁFICA DE DATOS CATASTRALES DE BIEN INMUEBLE

Referencia catastral: 41074A0020002200000BD

DATOS DESCRIPTIVOS DEL INMUEBLE

Localización:
Polígono 2 Parcela 22
BARRUECO. PEÑAFLOR [SEVILLA]

Clase: RÚSTICO
Uso principal: Agrario
Superficie construida: 440 m2
Año construcción: 1900

Construcción

| Destino | Escalera / Planta / Puerta | Superficie m ² |
|-------------|----------------------------|---------------------------|
| VIVIENDA | 1/00/01 | 88 |
| ALMACEN | 1/00/01 | 311 |
| PORCHE 100% | 1/00/01 | 41 |

Cultivo

| Subparcela | Cultivo/aprovechamiento | Intensidad Productiva | Superficie m ² |
|------------|-------------------------|-----------------------|---------------------------|
| a | OR Olivos regadio | 02 | 113.404 |
| b | E- Pastos | 01 | 5.501 |

PARCELA

Superficie gráfica: 119.434 m2
Participación del inmueble: 100,00 %
Tipo: Parcela construida sin división horizontal

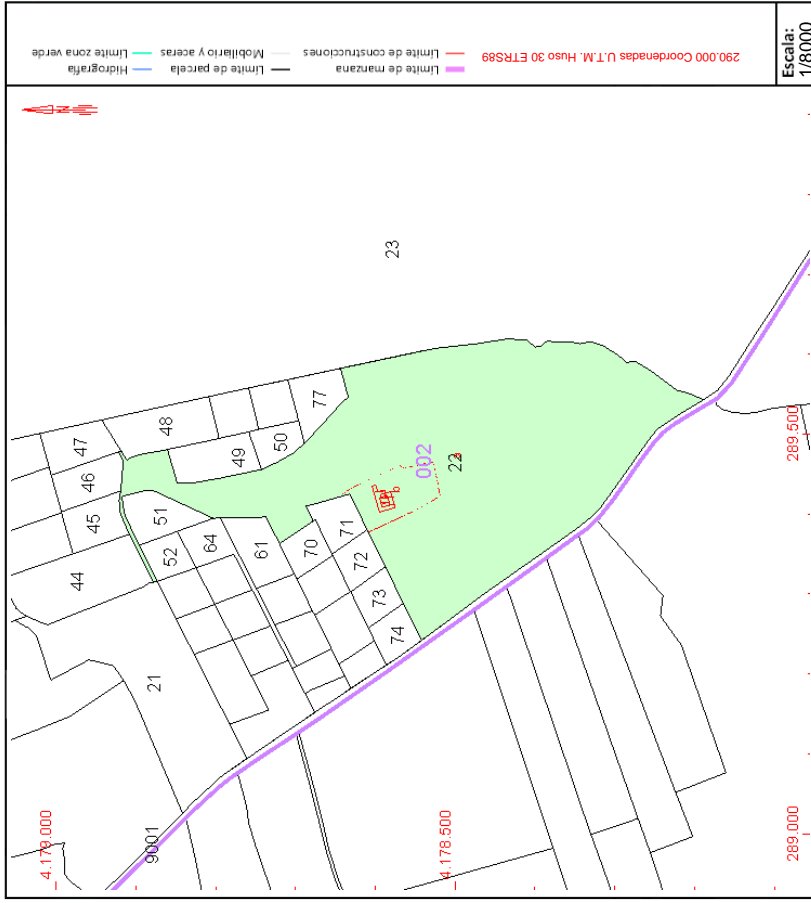

Este documento no es una certificación catastral, pero sus datos pueden ser verificados a través del "Acceso a datos catastrales no protegidos de la SEC"

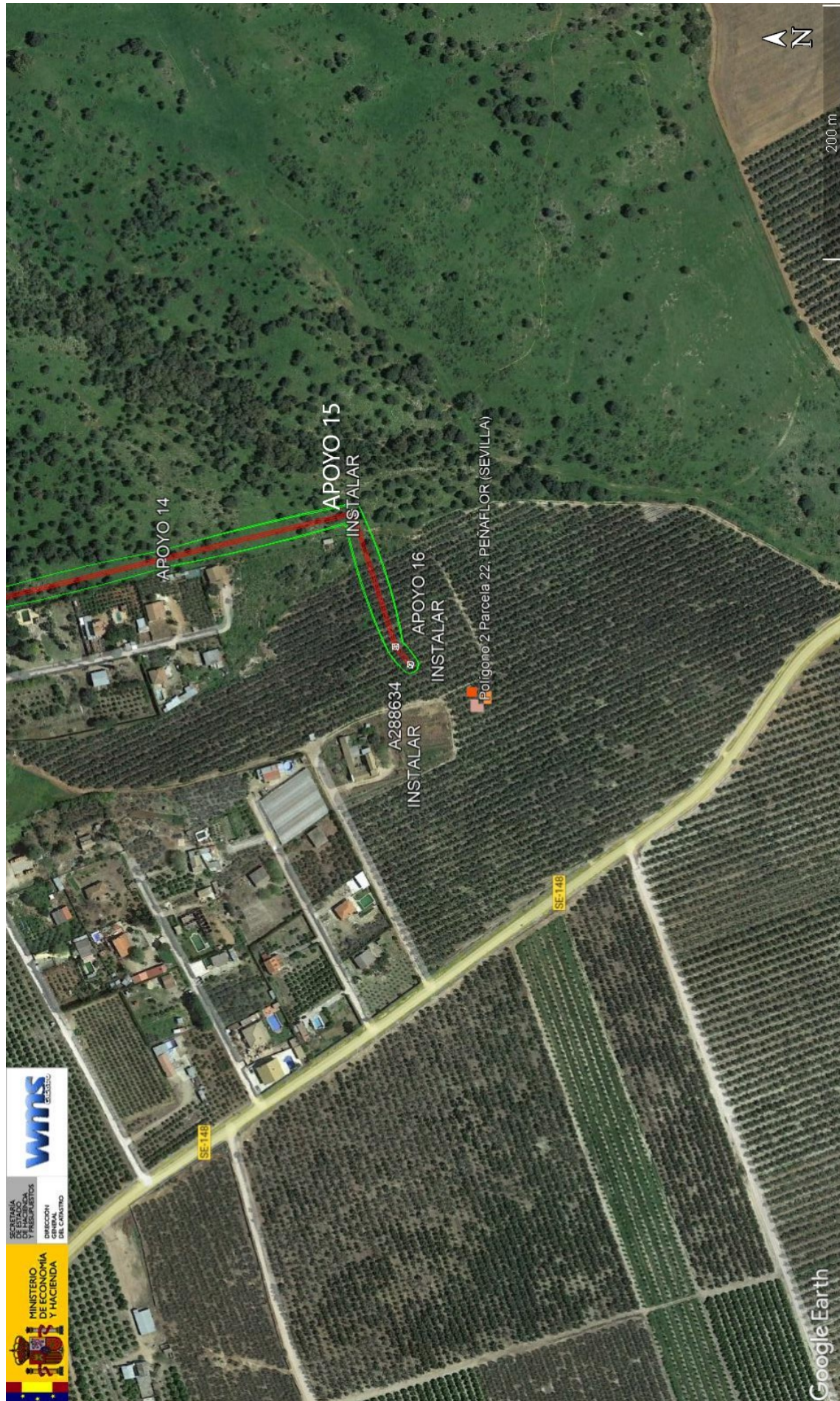

| | | | |
|--------------|--------------------------------|---|--------------|
| | ANGELA MARIA COLLADO DOMÍNGUEZ | 04/11/2021 12:36 | PÁGINA 50/50 |
| VERIFICACIÓN | PECLAA7F831EBE586C4A745182B027 | https://ws050.juntadeandalucia.es/verificarFirma/ | |

