

Nº Reg. Entrada: 2022999014107193. Fecha/Hora: 07/12/2022 15:31:59

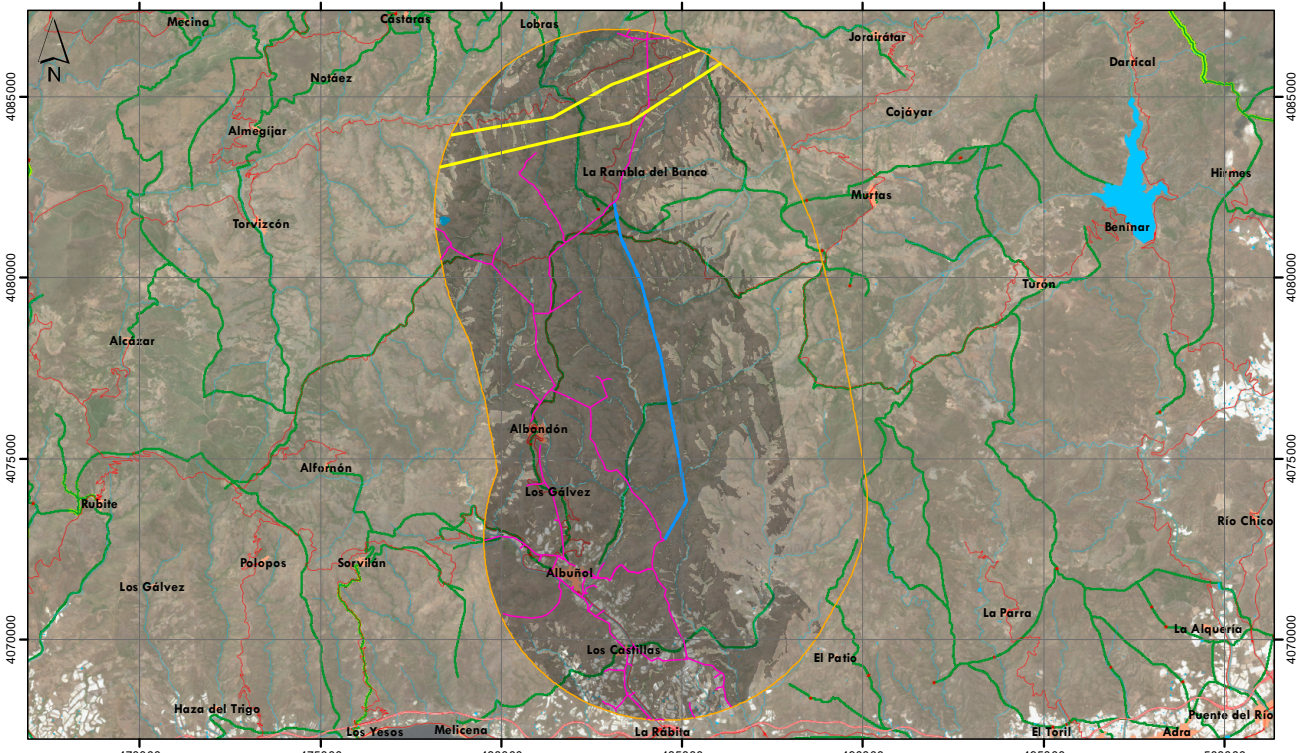
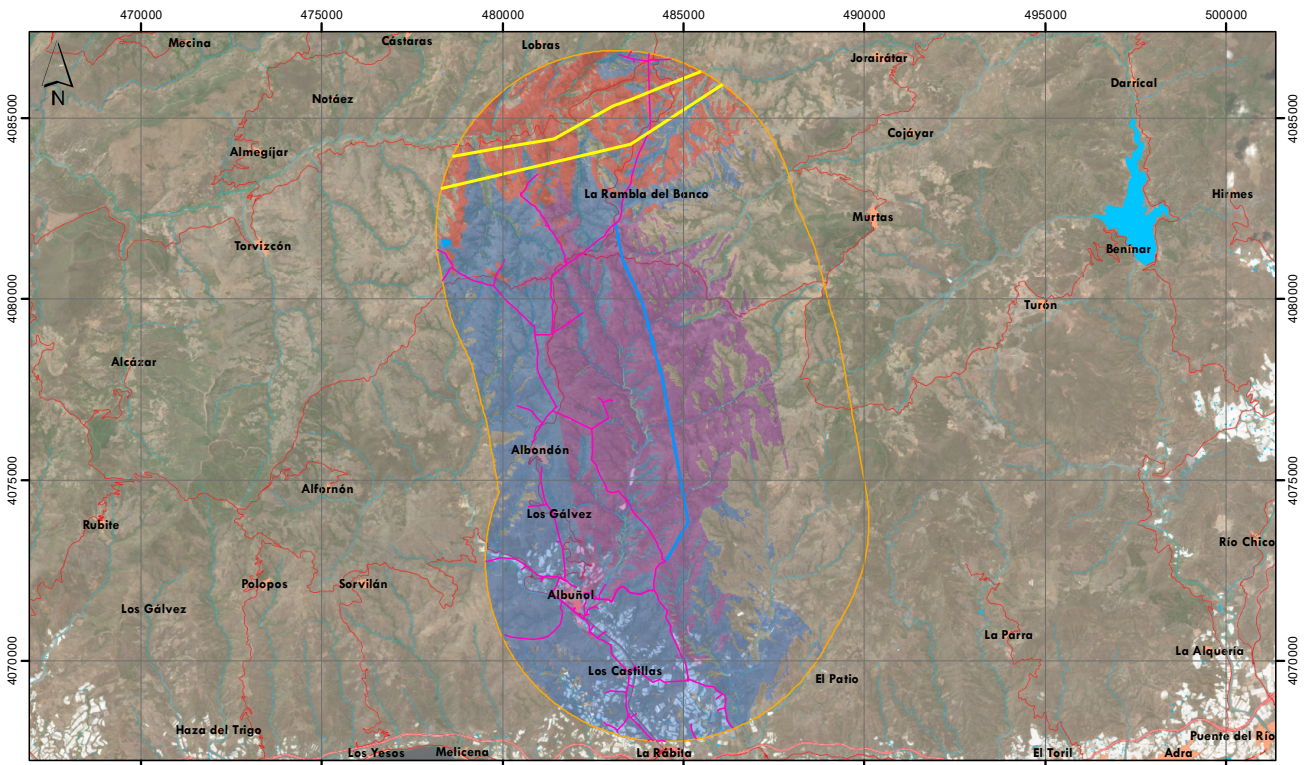

Legenda

- LAMT 20 kV en tramitación
- LAMT 20 kV en funcionamiento
- LAAT en funcionamiento
- Hidrografía de la zona
- Balsa/Lámina de agua
- Carretera Prov./Aut.
- Vía Pecuaria
- Área de Visibilidad de la LAMT Bco. Oscuro
- Área de Visibilidad de las LAATs existentes
- Área de Visibilidad de las LAMTs existentes
- Área de Visibilidad de todas las líneas en 5 km
- Núcleo de población

<p>PROMOTOR</p> <p style="font-size: 24px; font-weight: bold;">Cuerva*</p>	<p>ESTUDIO DE IMPACTO AMBIENTAL</p> <p>LAMT 20 KV S/C, DE LA ERMITA A BARRANCO OSCURO</p>	<p>Ambientólogo</p> <p style="font-size: 8px;">TUJORA OJEDA GARCIA</p> <p>Colegiado N°8 COAMBA</p>
<p>TÉRMINOS MUNICIPALES: ALBUÑOL, ALBONDÓN, MURTAS Y CÁDIAR</p>		<p>ESCALA: 1:125.000</p>
<p>TÍTULO: CUENCA VISUAL EN EL BUFFER DE 5 km</p>		<p>Nº PLANO: 05-2</p>
<p>AUTOR: ERNESTO MORA GARCÍA</p>		<p>Fecha: DIC. 2022</p>